

300858

BUDAPEST SZÉKESFŐVÁROS STATISZTIKAI HIVATALA.
(IGAZGATÓ: DR. THIRRING GUSZTÁV.)

BUDAPEST SZÉKESFŐVÁROS
STATISZTIKAI KÖZLEMÉNYEI.

—→← 47. →—

A BUDAPESTI RÉSZVÉNYTÁRSASÁGOK ÁLLAPOTA ÉS ÜZLETEREDMÉNYEI
1908-BAN

ÉS A RÉSZVÉNYTÁRSASÁGOK STATISZTIKÁJA AZ 1873—1908. ÉVEKBEN.

ÖSSZEÁLLÍTOTTA:

CSILLAG GYULA,

SZÉKESFŐVÁROSI STATISZTIKAI HIVATALI FŐTISZT.



BUDAPEST, 1912.

ÁRA 2 KORONA.

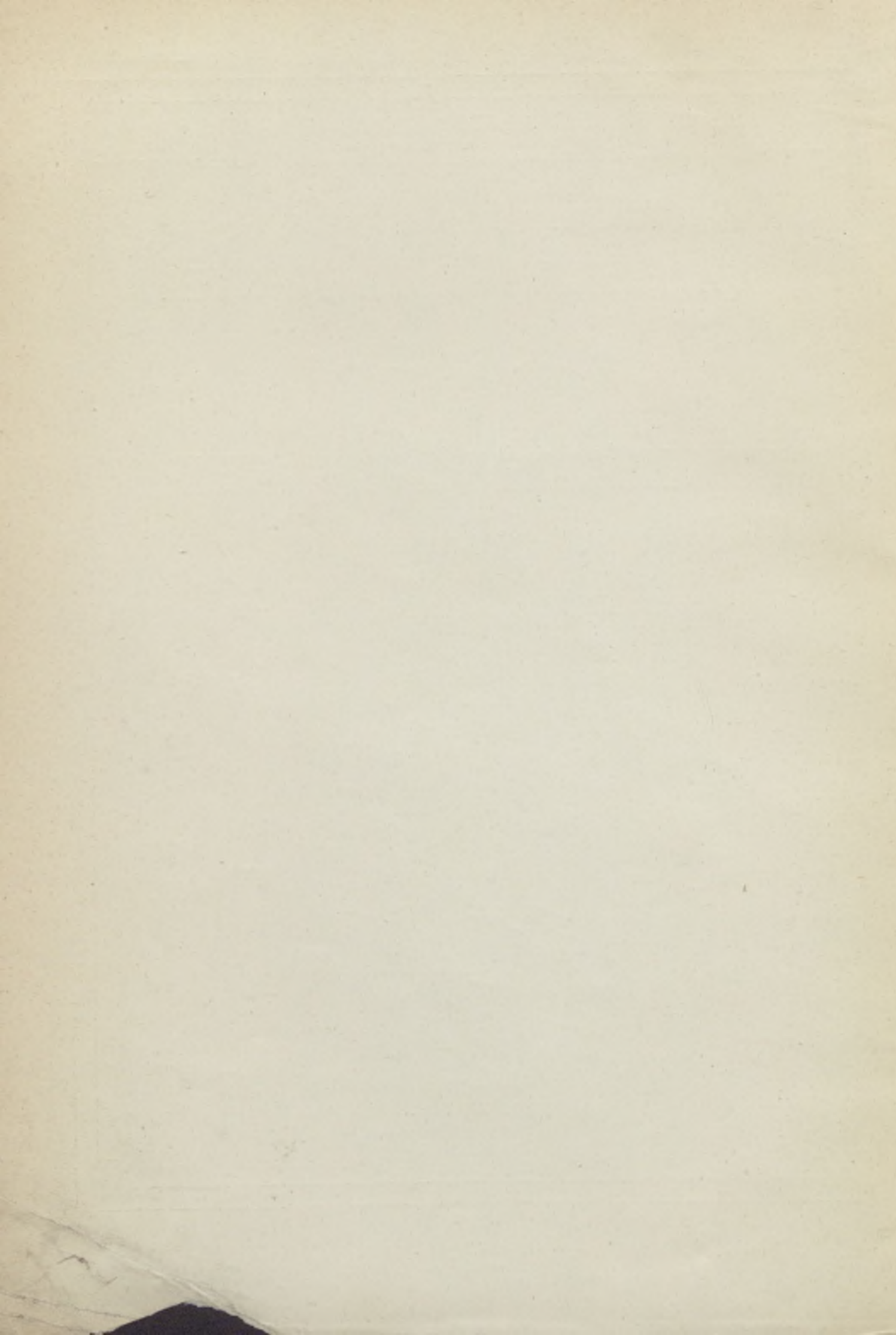

BUDAPEST SZÉKESFŐVÁROS STATISZTIKAI HIVATALA.
(IGAZGATÓ: DR. THIRRING GUSZTÁV.)

BUDAPEST SZÉKESFŐVÁROS
STATISZTIKAI KÖZLEMÉNYEI.

—><— 47. —><—

A BUDAPESTI RÉSZVÉNYTÁRSASÁGOK ÁLLAPOTA ÉS ÜZLETEREDMÉNYEI

1908-BAN

ÉS A RÉSZVÉNYTÁRSASÁGOK STATISZTIKÁJA AZ 1873—1908. ÉVEKBEN.

ÖSSZEÁLLÍTOTTA:

CSILLAG GYULA,

SZÉKESFŐVÁROSI STATISZTIKAI HIVATALI FŐTISZT.



BUDAPEST, 1912.

ÁRA 2 KORONA.

BUDAPESTI SZÉKESFOVÁROS STATISZTIKAI HIVATALA

309353

BUDAPEST SZÉKESFOVÁROS

STATISZTIKAI KÖZLEMÉNYEI

— 47. —

A BUDAPESTI RÉSZVÉNYTÁRSASÁGOK ÁLLAPOTA ÉS ÜZLETREJTMÉNYEI

MAGYAKADEMIA
KÖNYVTÁRA

ÉS A RÉSZVÉNYTÁRSASÁGOK ÜZLETREJTMÉNYEI

CSILLAG GYULA

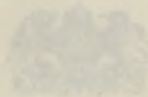

BUDAPEST, 1912

1912. ÉVI KÖNYV

TARTALOMJEGYZÉK.

| | Oldal | | Oldal |
|--|-------|---|-------|
| A budapesti részvénytársaságok állapota és üzleteredményei 1908-ban | 1 | Tiszta jövedelem, illetve veszteség | 7 |
| I. Pénzintézetek | 1 | Osztalék | 7 |
| A) Bankok | 1 | Árfolyamérték és jövedelmezőség | 7 |
| 1. Létszámváltozás | 1 | IV. Ipar | 7 |
| 2. Részvény- és tartaléktőke | 2 | 1. Malomipar | 7 |
| 3. Tiszta jövedelem, ill. veszteség | 2 | 2. Sűr- és szeszipar | 8 |
| 4. Osztalék | 2 | 3. Cukoripar | 8 |
| 5. Árfolyamszerinti érték és jövedelmezőség | 3 | 4. Egyéb mezői termékeket feldolgozó ipar | 9 |
| 6. A főbb üzletágnak menete | 3 | 5. Vas- és gépipar | 9 |
| B) Takarékpénztárak | 3 | 6. Bányaipar | 10 |
| 1. Létszámváltozás | 3 | 7. Petroleumipar | 10 |
| 2. Részvény- és tartaléktőke | 4 | 8. Építőipar | 11 |
| 3. Tiszta jövedelem, ill. veszteség | 4 | 9. Nyomdaipar | 11 |
| 4. Osztalék | 4 | 10. Villamossági ipar | 12 |
| 5. Árfolyamszerinti érték és jövedelmezőség | 5 | 11. Egyéb ipar | 13 |
| 6. A főbb üzletágnak menete | 5 | 12. Az összes ipar egybefoglalása | 13 |
| C) Összes pénzintézetek | 5 | 1. A társaságok létszáma | 13 |
| II. Biztosító vállalatok | 6 | 2. Részvénytőke és a tartaléktőkék állapota | 13 |
| A társaságok létszáma | 6 | 3. Tiszta nyereség, illetve veszteség | 14 |
| Részvény- és tartaléktőke | 6 | 4. Osztalék | 16 |
| Tiszta jövedelem | 6 | 5. A részvények árfolyamszerinti értéke és jövedelmezősége | 17 |
| Osztalék | 6 | V. Vegyes részvénytársaságok | 17 |
| Árfolyamérték és jövedelmezőség | 6 | VI. Az összes részvénytársaságok főáttekintése | 18 |
| III. Közlekedési vállalatok | 6 | 1. A társaságok létszáma | 18 |
| A társaságok létszáma | 6 | 2. A részvénytőke és a tartaléktőkék állapota | 19 |
| Részvény- és tartaléktőke | 6 | 3. Tiszta nyereség, illetve veszteség | 19 |
| | | 4. Osztalék | 21 |
| | | 5. Árfolyamszerinti érték és jövedelmezőség | 22 |

TÁBLÁZATOK.

| I. A részvénytársaságok 1908-ban : | Oldal | II. A részvénytársaságok statisztikája az 1873—1908. években : | Oldal |
|---|-------|---|-------|
| 1. Az összes részvénytársaságok főáttekintése 1908. | 3* | 6. A részvénytársaságok száma az 1873—1908. években | 44* |
| 2. A társaságok részvénytőkéje, tiszta nyeresége és ennek hováfordítása az 1908. üzletévben | 4* | 7. A részvénytársaságok osztalékra jogosult részvénytőkéje az 1878—1908. években | 45* |
| 3. A bankok és takarékpénztárak mérlegeinek főbb tételei 1908. december 31-én | 26* | 8. A részvénytársaságok üzleti végeredménye az 1873—1908. években | 46* |
| 4. A részvénytársaságok tartaléktőkéi az 1908. év végén | 30* | 9. A részvénytársaságok osztaléka (koronákban) az 1873—1908. években | 47* |
| 5. A budapesti főzsdén jegyzett részvények árfolyama, árfolyamszerinti értéke és jöve- delmezősége 1908-ban | 38* | 10. A részvénytársaságok osztaléka (százalékok- ban) az 1873—1908. években | 48* |

A budapesti részvénytársaságok állapota és üzleteredményei 1908-ban.

Az 1908. év üzleteredményeit felölelő részvénytársasági statisztikánk feldolgozásánál ugyanazon elvek szerint jártunk el, amelyeket a megelőző 1906. és 1907. évekre vonatkozó adatok összeállításánál követtünk. Miután az összeállítás általános elveit az 1906. évi statisztikánkban részletesen ismertettük, most csupán ama néhány eltérés felsorolására szorítkozunk, melyek mostani összeállításunkat az 1906. évitől megkülönböztetik. Ezek közül kiemeljük, hogy a közlekedési vállalatok csoportját a könnyebb áttekinthetőség kedvéért három alcsoportra osztottuk, ú. m.: 1. a helyi közlekedés, 2. a helyiérdekű vasutak és 3. az egyéb közlekedés csoportjaira.

Kiemelendő másik eltérés továbbá az is, hogy az ipart tárgyaló szakaszt egy új csoporttal, a cukoripar csoportjával bővítettük, melyet nagy közgazdasági fontosságára való tekintettel külön választottunk az egyéb mezői termékeket feldolgozó ipar csoportjától.

Ezek után áttérünk a budapesti részvénytársaságok 1908. évi állapotának és üzleteredményeinek részletes ismertetésére.

I. Pénzintézetek.

A) Bankok.

1. Létszámváltozás.

Az 1908. évi statisztikánk összesen 56 bankról számol be. Az év elején a bankok száma csak 48-ra rúgott; ezekhez azonban hozzájött az év folyamán a következő 12 újonnan alakult társaság: Erzsébetvárosi hitelbank, Alkuszbank, Fővárosi kereskedelmi hitelintézet, Budapesti kereskedelmi és közgazdasági bank, Fehér Lajos és társa bankház, Lombard bank, Belvárosi váltóüzlet, Gabonabank, Szállítmányozási és iparbank, Dörge Frigyes bank, Kiss Károly és társa bank, Budapesti kereskedők bankja; ellenben megszűnt a következő 4 társaság: Járadék hitelbank, Valuta bank, Belvárosi bank, Magyar ipar- és árubank. Létezik ezenkívül 5 új banktársaság, mely mérleget még nem zárt le és csak a jövő évi statisztikába lesz beállítható. Ezek a következők: Értékpapír és letétkészítő bank, Ipari számlákat leszámítoló hitelintézet, Magyar bankkegyesület, Pesti mezőgazdasági bank, Hitel- és leszámítoló bank.

Az előző évben is létezett két földhitelintézet létszámában nem állott be változás.

2. Részvény- és tartaléktőke.

A bankoknak osztalékra jogosított összes tőkéje a 2. számú tábla szerint az 1908. év végén 332,891.324 K-ra rúgott. Az év elején a részvénytőkék összege 328,531.324 K volt. A tőkeállományban beállt 4,360.000 K emelkedés a következőkben leli magyarázatát:

| | |
|---|--------------------|
| az előbb említett 12 új alakulás | 5,110.000 K |
| tőkefelemelések, illetőleg új befizetések | 3,250.000 „ |
| összesen | 8,360.000 K |
| megszünések | 4,000.000 „ |
| | <u>4,360.000 K</u> |

A rendes tartalék 94.4 millió K-ról 96.7 millió K-ra, a rendkívüli tartalék pedig 38.9 millió K-ról 40 millió K-ra emelkedett. Az előbbi 29.0, az utóbbi pedig 12.0%-át teszi a részvénytőkének.

A két földhitelintézet tartalékjai 55.9 millió K-ra rúgtak.

3. Tiszta jövedelem, ill. veszteség.

Nyereséggel 49 és veszteséggel 6 bank dolgozott, míg a Mercur bank nyereség és veszteség nélkül zárta le mérlegét.

A nyereséggel működő bankok folyó évi nyeresége — az áthozatokat figyelmen kívül hagyva — 36,735.383 K-ra, vagyis 331,696.853 K részvénytőkékük 11.1%-ára rúgott.

A múlt évi nyereségáthozatnak, vagyis 2,934.455 K-nak beszámításával összesen 39,664.213 K került kiosztásra, még pedig a következő módon:

A mérlegszerinti nyereség hováfordítása: *Verwendung des Reinertragnisses:*

| | | |
|-----------------------------------|--|--------------------------|
| osztalékra | <i>Dividende</i> | 28,715.348 K = 72.4 0/0 |
| rendes tartalékra | <i>Reservefond</i> | 3,268.972 „ = 8.3 „ |
| rendkívüli tartalékra | <i>Special-Reservefond</i> | 575.750 „ = 1.5 „ |
| jutalékokra | <i>Tantièmen</i> | 3,161.422 „ = 7.8 „ |
| nyugdíj és segélyalapra | <i>Pensions- und Hilfsfond</i> | 326.062 „ = 0.8 „ |
| egyébre | <i>Sonstige Zwecke</i> | 497.415 „ = 1.3 „ |
| a jövő évre átvitetett | <i>Vortrag</i> | 3,119.244 „ = 7.9 „ |
| összesen | <i>zusammen</i> | 39,664.213 K = 100.0 0/0 |

A veszteséggel dolgozó 6 részvénytársaság 1,192.471 K részvénytőkével együttesen 111.297 K-át, vagyis 9.3%-ot veszített.

Mind az 56 bank 332,891.324 K részvénytőkével 36,624.086 K-át, azaz 11.0%-ot nyert. Az előző évben a nyereség 10.5%-ot tett; az eredmény tehát kedvezőbb a tavalyinál.

A földhitelintézeteknek 1,664.136 K-át kitevő nyereségéből osztalékra 209.455, tartalékra 1,149.665, jutalékokra 144.334, nyugdíj- és segélyalapra 131.474 és egyéb célokra 29.208 korona fordított.

4. Osztalék.

Osztalékot 44 társaság fizetett. Ellenben 12 társaság: a Budapesti előlegező r.-t., a Mercur bank- és váltóüzlet r.-t., a Mercur bank r.-t., a Magyar Mercur bank r.-t., a Bogdány S. sorsjegyroda r.-t., a Budapest-Terézvárosi bank r.-t., az

„Unio“ bank r.-t., a Budapesti hitelintézet r.-t., az Alkuszbank r.-t., a Lombard bank r.-t., a Belvárosi váltóüzlet r.-t., valamint a Kiss Károly és társa bank r.-t. nem fizetett osztalékot. A kifizetett osztalékok 28,715.348 K-ra rúgtak és a tőke 8·61⁰/₀-át tették. (1907-ben 8·38⁰/₀-át.)

Az osztalékot fizető és nem fizető bankokat egymással szembe állítva, azt találjuk, hogy 56 bank közül 44 (= 78·6⁰/₀) és 332,891.324 K osztalékra jogosult részvénytőkéből 330,326.853 K (= 99·2⁰/₀) részesült osztalékban.

5. Árfolyamszerinti érték és jövedelmezőség.

A tőzsdén 13 bank részvénye került jegyzésre, még pedig 12 névértéken felül és 1 névértéken. E részvények névértéke 293,626.853 K-át, árfolyamértékük pedig 510,465.252 K-át tett, úgy hogy száz-száz korona névértéknek átlagos árfolyama az év végén 173·8 korona volt, (1907-ben 175·7 K). A jövedelmezőség 5·2⁰/₀-ra rúgott, míg az előző évben a bankrészvények 5⁰/₀-nyi jövedelmezőség alapján tőkésítették.

6. A főbb üzletágak menete.

A 3. számú táblában a pénzüintézetek mérlegeinek főbb tételei szerepelnek. Ezek közül a bankok üzletmenetére vonatkozó adatokat az alábbiakban foglaljuk össze.

1. **Betétek.** Az 1908. év végén a bankoknál takarékpénztári könyvekre és pénztárjegyekre 192,827.121 K, folyószámlára pedig 444,556.459 K volt elhelyezve. Ezenfelül a M. pénzüintézetek közp. hitelbankja r.-t.-nál 9,743.687 K betétkönyvekre és folyószámlára volt elhelyezve.

Legnagyobbak voltak a betétek a Pesti magyar kereskedelmi banknál (209 millió K), a Magyar általános hitelbanknál (198 millió K) és a Magyar leszámítoló- és pénzváltó banknál (107 millió K).

2. **Váltótárca.** A bankok váltótárcája az év végén 369,335.558 K-val volt mérlegeikbe beállítva. Legnagyobb volt a váltóállomány a Magyar általános hitelbanknál (104 millió K) és a Pesti magyar kereskedelmi banknál (88 millió K).

A földhitelintézetek váltóállománya 13,738.402 K-ra rúgott.

3. **Előleg értékpapirokra és jelzálogra.** 1908-ban a budapesti bankok értékpapirokra 392,764.782 K-t, jelzálogra 644,733.808 K-t, községeknek és törvényhatóságoknak pedig 508,157.419 K-t adtak kölcsön. A két földhitelintézet 495,964.296 K jelzálogkölcsönt folyósított.

4. **Értékpapírállomány.** Az értékpapírállomány az év végén a részvénybankoknál 253,831.666 K-ra, a földhitelintézeteknél pedig 18,507.029 K-ra rúgott.

B) Takarékpénztárak.

1. Létszámváltozás.

A társaságok száma az év elején 17-re rúgott. Az év folyamán megszűnt a Budapest IV. kerületi takarékpénztár, ellenben hozzájött egy új intézet még pedig a Budapest-Terézvárosi takarékpénztár, úgy hogy a társaságok száma az 1908. év végén is 17 maradt.

2. Részvény- és tartaléktőke.

A részvénytőke az előző évi 87,605.600 K-ról 88,150.000 K-ra emelkedett. Az 1908. évben a takarékpénztárak tőkefelemelésében nem volt olyan nagy gyarapodás (244.400 K), mint az 1907. évben, amidőn a társaságok tőkékét 9,205.600 K-val emelték fel.

A rendes tartalék 47·9 millió K-ról 48·6 millió K-ra emelkedett, a rendkívüli tartalék pedig 18·4 millió K-ról 17·2 millióra csökkent. Az előbbi 55·2, az utóbbi pedig 19·5⁰/₀-át teszi a részvénytőkének.

3. Tiszta jövedelem, ill. veszteség.

A társaságok közül 16 nyereséggel és 1 veszteséggel dolgozott.

A nyereséggel működő társaságok az 1908. évben — a mult évi áthozatok figyelmen kívül hagyásával — 87,950.000 K részvénytőkével 15,616.168 K-át, vagyis 17·8⁰/₀-al nyertek.

A mult évi nyereségáthozatnak, vagyis 1,728.485 K-nak hozzászámításával összesen 17,344.653 K került kiosztásra, még pedig a következő módon:

A mérlegszerinti nyereség hováfordítása: *Verwendung des Reinertragnisses:*

| | | | |
|----------------------------|------------------------------------|----------------|-----------------------------------|
| osztalékra | <i>Dividende</i> | 12,552.167 K = | 72·4 ⁰ / ₀ |
| rendes tartalékra | <i>Reservefond</i> | 632.998 „ = | 3·6 „ |
| rendkívüli tartalékra . . | <i>Special-Reservefond</i> | 10.800 „ = | 0·1 „ |
| jutalékokra | <i>Tantiemen</i> | 1,917.949 „ = | 11·1 „ |
| nyugdíj- és segélyalapra | <i>Pensions- und Hilfsfond</i> . . | 121.405 „ = | 0·7 „ |
| egyébre | <i>Sonstige Zwecke</i> | 169.915 „ = | 1·0 „ |
| a jövő évre átvitetett . . | <i>Vortrag</i> | 1,939.419 „ = | 11·1 „ |
| összesen | <i>zusammen</i> | 17,344.653 K = | 100·0 ⁰ / ₀ |

A Pestvidéki takarékpénztár 200.000 K részvénytőkével 47.766 K-át vagyis 23·9⁰/₀-ot vesztett.

Mind a 17 takarékpénztár 88,150.000 K részvénytőkével 15,568.402 K-át, azaz 17·7⁰/₀-ot nyert. Az előző évben e nyereség 17·5⁰/₀-ot tett, a takarékpénztárak üzleti eredménye tehát a folyó évben valamivel kedvezőbbnek mondható.

4. Osztalék.

Osztalékot 16 társaság fizetett. (Nem fizetett osztalékot a Pestvidéki takarékpénztár.) Tíz százaléknál magasabb osztalékot fizettek: a Pesti hazai első takarékpénztár (37·5⁰/₀), az Egyesült budapesti fővárosi takarékpénztár (19·33⁰/₀) és a Magyar országos központi takarékpénztár (14·17⁰/₀). Osztalék címén 12,552.167 K fizettetett ki, vagyis a részvénytőkének 14·2⁰/₀-a (1907-ben 14·1⁰/₀).

Az osztalékot fizető és osztalékot nem fizető takarékpénztárakat egymással szembe állítva, azt találjuk, hogy 17 társaság közül 16 (= 94·1⁰/₀) és 88,150.000 K osztalékra jogosult részvénytőkéből 87,950.000 K (= 99·8⁰/₀) részesült osztalékban.

5. Árfolyamszerinti érték és jövedelmezőség.

A tőzsdén jegyzett kilenc takarékpénztári részvény közül hét parin felüli és kettő parin aluli árfolyammal bírt. A takarékpénztári részvényekbe fektetett száz-száz korona névértéknek átlagos árfolyamértéke 310.6 K-t (1907-ben 324.0 K-t) tett. A részvények átlagos jövedelmezősége az év végén 4.7⁰/₀-ra (1907-ben 4.5⁰/₀-ra) rúgott.

6. A főbb üzletágak menete.

1. Betétek. 1908. év végén a budapesti takarékpénztárak 392,293.016 K takaré- és pénztárjegy- és 150,990.334 K folyószámla betétet mutattak ki, mi mellett a Budapest-Terézvárosi takarékpénztár takarékkönyv-, pénztárjegy- és folyószámlabetétállományát 359.861 koronával egy összegen mutatta ki.

Jelentékeny betétállománnyal rendelkeztek: a Pesti hazai első takarékpénztár (331 millió K), az Egyesült budapesti fővárosi takarékpénztár (79 millió K) és a Magyar országos központi takarékpénztár (51 millió K).

2. Váltótárca. Az összes takarékpénztárak váltótárcája 256,343.505 K-át tett. A váltóállomány is legnagyobb volt a Pesti hazai takarékpénztárnál (94 millió K), az Egyesült budapesti fővárosi takarékpénztárnál (55.6 millió K) és a Magyar országos központi takarékpénztárnál (44.5 millió K).

3. Előleg értékpapirokra és jelzálogra. Értékpapirokra 110,971.737 K, jelzálogra 446,384.674 K és törvényhatóságoknak 191,158.245 K adatott kölcsön.

4. Értékpapírállomány. Az értékpapírállomány az év végén 148,072.632 K-ra rúgott.

C) Összes pénzintézetek.

Az alábbiakban rövid vonásokban összefoglaljuk az összes pénzintézetek működésére vonatkozó adatokat.

Az 1908. év végén Budapesten összesen 75 pénzintézet működött. Ezeknek részvénytőkéje 421,041.324 K-ra (1907-ben 416,136.924 K-ra), tartalékaik pedig 258,404.317 K-ra (1907-ben 253,873.950 K-ra) rúgtak. A folyó évben elért nyereség 54,015.687 K-t (1907-ben 51,469.347 K-t) tett, míg a múlt évi áthozat beszámításával 58,673.002 K (1907-ben 56,149.901 K) állt a társaságok rendelkezésére, melynek szétosztása a következő módon történt:

A mérlegszerinti nyereség hováfordítása:

Verwendung des Reinertragnisses:

| | | | |
|------------------------------------|--|----------------|-----------------------------------|
| osztalékra | <i>Dividende</i> | 41,476.970 K = | 70.7 ⁰ / ₀ |
| rendes tartalékra | <i>Reservefond</i> | 5,051.635 „ = | 8.6 „ |
| rendkívüli tartalékra | <i>Special-Reservefond</i> | 586.550 „ = | 1.0 „ |
| jutalékokra | <i>Tantièmen</i> | 5,223.705 „ = | 8.9 „ |
| nyugdíj- és segélyalapra | <i>Pensions- und Hilfsfond</i> | 578.941 „ = | 1.0 „ |
| egyébre | <i>Sonstige Zwecke</i> | 696.538 „ = | 1.2 „ |
| átvitel a jövő évre | <i>Vortrag</i> | 5,058.663 „ = | 8.6 „ |
| összesen | <i>zusammen</i> | 58,673.002 K = | 100.0 ⁰ / ₀ |

Osztalékul a pénzintézetek 41,476.970 K-t (az előző évben 40,083.453 K-t) fizettek ki. A tőzsdén jegyzett pénzintézeti részvények névértéke 377,476.853 K-ra, árfolyamértékük 770,934.252 K-ra rúgott, úgy, hogy száz-száz korona névértéknek 204.2 korona árfolyamérték felelt meg.

A jövedelmezőség átlag 5.1⁰/₀-t tett.

II. Biztosító vállalatok.

A társaságok létszáma. 1908. év végén nyolc részvénytársasági alapon álló biztosító intézet volt afővárosban, az előző évhez viszonyítva 1 társaság a gyarapodás (Európai útipodgyász biztosító r.-t.).

Részvény- és tartaléktőke. A 8 biztosító társaság részvénytőkéje az év végén 18,000.000 K-ra rúgott; a rendes tartalék 10,126.179 K-t, a rendkívüli pedig 4,115.264 K-t tett ki; az előbbi a részvénytőkének 56·3⁰/₀-a, az utóbbi 22·9⁰/₀-a.

Tiszta jövedelem. A folyó évben haszonnal 7 társaság dolgozott és 5,626.765 K nyereséget ért el, ami a részvénytőke 31·8⁰/₀-ának felel meg (1907-ben 32·0⁰/₀). Az Európai útipodgyász biztosító r.-t. folyó évi vesztesége 92.845 K-ra, vagyis részvénytőkéjének 30·9⁰/₀-ára rúgott. Az áthozatalt is beszámítva, a mérlegszerinti nyereség 6,042.737 koronára emelkedik.

A mérlegszerinti nyereség hováfordítása :

Verwendung des Reinertragnisses :

| | | | |
|------------------------------------|--|---------------|-----------------------------------|
| osztalékra | <i>Dividende</i> | 2,575.000 K = | 42·6 ⁰ / ₀ |
| rendes tartalékra | <i>Reservefond</i> | 109.794 „ = | 1·8 „ |
| rendkívüli tartalékra | <i>Special-Reservefond</i> | 1,089.012 „ = | 18·0 „ |
| jutalékokra | <i>Tantiemen</i> | 513.418 „ = | 8·5 „ |
| nyugdíj- és segélyalapra | <i>Pensions- und Hilfsfond</i> | 118.313 „ = | 2·0 „ |
| egyébre | <i>Sonstige Zwecke</i> | 1,363.620 „ = | 22·6 „ |
| átvitel a jövő évre | <i>Vortrag</i> | 273.580 „ = | 4·5 „ |
| összesen | <i>zusammen</i> | 6,042.737 K = | 100·0 ⁰ / ₀ |

Osztalék. A haszonnal működő hét társaság által kifizetett osztalék 2,575.000 K, vagyis a részvénytőkének 14·08⁰/₀-a (1907-ben 18·9⁰/₀). A társaságok közül tíz százaléknál nagyobb osztalékot fizetett az Első magyar általános biztosító társaság (25⁰/₀) és a Pannonia magyar viszontbiztosító intézet (25⁰/₀).

Árfolyamérték és jövedelmezőség. A tőzsdén öt vállalatnak papírjai jegyeztettek, még pedig mind parin felül. Ezen papirok névértéke 14,200.000 koronára, árfolyamértékük pedig 42,325.000 K-ra rúgott, száz-száz korona névértéknek tehát 298·1 K árfolyamérték felel meg. A jövedelmezőség 5·5⁰/₀ volt.

III. Közlekedési vállalatok.

Ezen csoportot a folyó évben is a könnyebb áttekinthetőség kedvéért három alcsoportra osztottuk, ú. m. : a) helyi közlekedés, b) helyiérdekű vasutak és c) egyéb közlekedés.

Azon országos és helyiérdekű vasutakat, melyeknek csakis igazgatósága székel a fővárosban és amelyek így Budapest ipari vagy kereskedelmi életének helyi tényezői gyanánt nem tekinthetők, az alábbiakban figyelmen kívül hagytuk.

A társaságok létszáma. 1907. év végén Budapesten a közlekedési vállalatok száma 19 volt és 19 maradt 1908-ban is, habár az év folyamán alakult a Kőbányai iparvasút r.-t., de viszont megszűnt a Budapestvidéki vill. közúti vasút r.-t.

Részvény- és tartaléktőke. A közlekedési vállalatok részvénytőkéje az 1908. év végén 112,448.400 K-ra rúgott, míg az előző évben csak 93,935.400 K-t tett. Ezen változás a fentemlített 1,907.600 K megszűnésen és 75.000 Knyi új alakuláson kívül még arra vezethető vissza, hogy 20,681.000 K névértékű új részvény bocsátatott ki, 335.400 K névérték pedig kisorsoltatott.

A tartaléktőke az év végén 55,525.241 K-t (1907-ben 48,235.370 K-t) tett. Ebből 7,080.076 K, vagyis a részvénytőke 6·3⁰/₀-a a rendes és 48,445.165 K = 43·1⁰/₀

rendkívüli. Különösen kiemelendőnek tartjuk, hogy a Budapesti közúti vaspályatársaság tartalékja egymagában 45,328.396 K-ra (1907-ben 38,445.268 K-ra) rúgott.

Tiszta jövedelem, illetve veszteség. Mind a 19 közlekedési vállalat nyereséggel működött. A nyereség 10,104.959 K (1907-ben 8,231.337 K), vagyis részvénytőkijük 9·0%-a, míg az előző évben a nyereség csak 8·9%-ot tett. Az áthozatok beszámításával a mérlegszerinti nyereség 10,463.264 K-ra emelkedik.

A mérlegszerinti nyereség hováförditása :

Verwendung des Reinertragnisses :

| | | |
|------------------------------------|--|-----------------------|
| osztalékra | <i>Dividende</i> | 8,846.515 K = 84·6% |
| rendes tartalékra | <i>Reservefond</i> | 182.687 „ = 1·8 „ |
| jutalékokra | <i>Tantiemen</i> | 649.816 „ = 6·2 „ |
| nyugdíj- és segélyalapra | <i>Pensions- und Hilfsfond</i> | 25.564 „ = 0·2 „ |
| egyébre | <i>Sonstige Zwecke</i> | 228.853 „ = 2·1 „ |
| átvitel a jövő évre | <i>Vortrag</i> | 529.829 „ = 5·1 „ |
| összesen | <i>zusammen</i> | 10,463.264 K = 100·0% |

Osztalék. Osztalékot 15 társaság fizetett. A kifizetett osztalékok (8,846.515 K) a részvénytőke 7·7%-át tették (1907-ben 7·5%), mi mellett megjegyezzük, hogy az élvezeti jegyekre kifizetett felülosztalékot és az 1908-ban kisorsolt részvényeknek fizetett osztalékot itt természetesen figyelembe nem vehettük. Tíz százaléknál nagyobb osztalékot fizetett: a Photogen forgalmi r.-t. (30%), a Közúti vaspálya (13·5%), a Magyar vasúti forgalmi r.-t. (12·5%) és a Budai hegyháza (11%). 19 társaság közül 15 = 78·9%, a 112,448.400 K osztalékra jogosult tőkéből pedig 109,833.400 K = 97·7% részesült osztalékban.

Árfolyamérték és jövedelmezőség. A tőzsdén 6 vállalatnak papirjai jegyeztettek, még pedig 5 parin felül és 1 parin alul; névértékük 69,245.400 K-ra árfolyamértékük pedig 133,705.191 K-ra rúgott, úgy hogy száz-száz korona névértéknek 207·5 K árfolyamérték felelt meg. Az árjegyzéssel bíró közlekedési részvények átlagos jövedelmezősége 5·1% volt. (1907-ben 5·1%.)

IV. Ipar.

1. Malomipar.

A malmok száma 1908-ban tizenegy maradt. Ezen tizenegy társaság részvénytőkije 29,462.500 K-ra rúgott (1907-ben 28,600.000 K). A részvénytőke állagában beállott változást 862.500 K új befizetés okozta.

A rendes tartalék 4,516.126 K-t, a rendkívüli pedig 60.481 K-t tett. (1907-ben rendes = 4,377.742 K, rendkívüli = 60.481 K.)

A folyó évben a 11 malomtársaság közül nyereséggel dolgozott 10 és veszteséggel az Erzsébet gőzmalom r.-t. Az elért haszon 2,845.887 K (1907-ben 3,630.328) K-ra, azaz a 26,762.500 K részvénytőke 10·6%-ra rúgott (1907-ben 12·7%). A nyereséggel záró 10 társaság 3,191.042 K felett rendelkezett, még pedig a következő módon:

A mérlegszerinti nyereség hováförditása :

Verwendung des Reinertragnisses :

| | | |
|------------------------------------|--|----------------------|
| osztalékra | <i>Dividende</i> | 2,015.500 K = 63·2% |
| rendes tartalékra | <i>Reservefond</i> | 167.192 „ = 5·2 „ |
| jutalékokra | <i>Tantiemen</i> | 415.995 „ = 13·1 „ |
| nyugdíj- és segélyalapra | <i>Pensions- und Hilfsfond</i> | 57.495 „ = 1·8 „ |
| egyébre | <i>Sonstige Zwecke</i> | 182.755 „ = 5·7 „ |
| a jövő évre átvitetett | <i>Vortrag</i> | 352.105 „ = 11·0 „ |
| összesen | <i>zusammen</i> | 3,191.042 K = 100·0% |

Osztalékot tíz társaság fizetett; a kifizetett osztalékok a részvénytőke 6·84^o/o-át teszik; 1907-ben 7·24^o/o volt az átlagos osztalék. Tíz százaléknál nagyobb osztalékot fizetett az Első budapesti gőzmalom részvénytársaság (16^o/o) és a Pesti Victória gőzmalom (12^o/o).

2. Sör- és szeszipar.

Ezen iparágba 10 társaság tartozik, melyeknek tőkéje 26,955.500 K, (míg az előző évben 10,625.500 K.) A tőke 3 új társaság alakulása folytán 16,330.000 K-val emelkedett.

A tartaléktőkék 1,733.689 K-ról 1,767.441 K-ra emelkedtek. Nyereséggel működött mind a 10 vállalat és pedig összesen 26,955.500 K részvénytőkével 2,713.897 K nyereséget (10·1^o/o) ért el. Az áthozatok beszámításával a mérlegszerinti nyereség 2,824.601 K-ra rúgott.

A mérlegszerinti nyereség hováfordítása:

Verwendung des Reinertragnisses:

| | | | |
|-----------------------------|----------------------------------|---------------|-----------------------------------|
| osztalékra | <i>Dividende</i> | 1,975.100 K = | 69·9 ^o / _o |
| rendes tartalékra | <i>Reservefond</i> | 161.577 „ = | 5·7 „ |
| jutalékokra | <i>Tantiemen</i> | 322.441 „ = | 11·4 „ |
| nyugdíj- és segélyalapra | <i>Pensions- und Hilfsfond</i> | 50.000 „ = | 1·8 „ |
| egyébre | <i>Sonstige Zwecke</i> | 100.000 „ = | 3·6 „ |
| átvitel a jövő évre | <i>Vortrag</i> | 215.483 „ = | 7·6 „ |
| összesen | <i>zusammen</i> | 2,824.601 K = | 100·0 ^o / _o |

Osztalékot 8 társaság fizetett; a kifizetett osztalékok a részvénytőkének 7·55^o/o-ára rúgtak. Az előző évben 11·54^o/o volt az osztalék. Tíz százaléknál nagyobb osztalékot fizetett az Első magyar részvény-serfőződe (33·33^o/o) és a Gschwindt-féle szeszgyár (17·50^o/o).

3. Cukoripar.

Ezen csoportba négy társaságot soroltunk, melyeknek tőkéje 17,500.000 K. Az ezen csoportba tartozó társaságok száma és részvénytőkéjük állaga a mult évhez képest tehát nem változott.

A tartaléktőkék az év végén 6,002.768 K-ra rúgtak.

A folyó évben a 4 társaság haszonnal dolgozott és összesen 2,424.035 K nyereséget ért el, ami a részvénytőke 13·9 százalékanak felel meg. A mult évi áthozatok beszámításával 2,714.351 K került szétosztásra.

A mérlegszerinti nyereség hováfordítása:

Verwendung des Reinertragnisses:

| | | | |
|-----------------------------|----------------------------------|---------------|-----------------------------------|
| osztalékra | <i>Dividende</i> | 1,890.200 K = | 69·6 ^o / _o |
| rendes tartalékra | <i>Reservefond</i> | 82.754 „ = | 3·0 „ |
| jutalékokra | <i>Tantiemen</i> | 123.504 „ = | 4·6 „ |
| egyébre | <i>Sonstige Zwecke</i> | 300.000 „ = | 11·1 „ |
| átvitel a jövő évre | <i>Vortrag</i> | 317.893 „ = | 11·7 „ |
| összesen | <i>zusammen</i> | 2,714.351 K = | 100·0 ^o / _o |

Osztalékot mind a négy társaság fizetett, a kifizetett osztalékok a részvénytőke 10·80 százalékát teszik.

4. Egyéb mezei termékeket feldolgozó ipar.

Ezen csoportban a múlt évi 27 társasággal szemben 1908-ban 38 társaságot mutatunk ki.

A részvénytőke a múlt évi 56,799.000 K-ról 71,159.000 K-ra emelkedett. Ezen változás oka a fentemlített 11 új alakulásokon kívül még 1,840.000 K új kibocsátásokban rejlik.

A tartalékok az év végén 4,464.548 K-ra rúgtak.

A Bihari erdőipar és mészégető r.-t. 1,860.000 K részvénytőkével nyereség és veszteség nélkül zárta le mérlegét. További 13 társaság 13,180.000 K részvénytőkével 2,529.106 koronát, azaz 19·2%-ot veszített, a többi 24 társaság 56,119.000 K tőkével 3,643.373 K-t, azaz 6·5%-ot nyert. Az előző évi áthozatok beszámításával 4,204.474 K állt a társaságok rendelkezésére.

A mérlegszerinti nyereség hováfordítása :

Verwendung des Reinertragnisses :

| | | | |
|------------------------------------|-----------------------------------|---------------|---------|
| osztalékra | Dividende | 2,544.750 K = | 60·50% |
| rendes tartalékra | Reservefond | 472.801 „ = | 11·2 „ |
| jutalékokra | Tantiemen | 297.200 „ = | 7·1 „ |
| nyugdíj- és segélyalapra | Pensions- und Hilfsfond | 30.000 „ = | 0·7 „ |
| egyébre | Sonstige Zwecke | 310.000 „ = | 7·4 „ |
| átvitel a jövő évre | Vortrag | 549.723 „ = | 13·1 „ |
| összesen | zusammen | 4,204.474 K = | 100·00% |

Mind a 38 társaság 71,159.000 K részvénytőkével 1,114.267 K tiszta jövedelmet (1·6%) ért el.

Osztalékot 14 társaság fizetett; a kifizetett osztalékok a részvénytőkének 3·58%-át teszik. Tíz százaléknál nagyobb osztalékot fizettek: a Fiumei rizshántoló (15%), a Neuschlosz-féle tanningyár (11%).

5. Vas- és gépipar.

Ezen csoportba 25 társaság tartozik. A múlt évben kimutatott 23 társasághoz hozzájött két új, r.-t. A tőke 80,645.000 K-ról 83,855.000 K-ra emelkedett. A tőke állagában beállt változást a fenti új alakulásokon, továbbá 2,100.000 K új befizetésen kívül még az okozta, hogy két társaság 540.000 K-át lebélyezett tőkéjéből. A tartalék-tőke 31,702.155 K-ról 33,179.972 K-ra emelkedett.

21 társaság nyereséggel működött és 81,765.000 K részvénytőkével 13,822.107 K-át, vagyis 16·9%-ot nyert. Négy társaság 2,090.000 K tőkével 420.634 K-t, azaz 20·1%-ot veszített.

A nyereséggel záró társaságok az áthozatok betudásával 15,735.137 K fölött rendelkeztek. Ezen összeghez hozzászámítva azon 143.000 K-t, melyet a Magyar-belga fémipargyár a tartalékból osztalék fizetésre fordított, összesen 15,878.137 K került felosztásra.

A mérlegszerinti nyereség hováfordítása :

Verwendung des Reinertragnisses :

| | | | |
|------------------------------------|-----------------------------------|----------------|---------|
| osztalékra | Dividende | 9,826.250 K = | 61·90% |
| rendes tartalékra | Reservefond | 851.170 „ = | 5·4 „ |
| rendkívüli tartalékra | Special-Reservefond | 600.000 „ = | 3·8 „ |
| jutalékokra | Tantiemen | 1,088.155 „ = | 6·9 „ |
| nyugdíj- és segélyalapra | Pensions- und Hilfsfond | 210.000 „ = | 1·3 „ |
| egyébre | Sonstige Zwecke | 1,190.328 „ = | 7·4 „ |
| átvitel a jövő évre | Vortrag | 2,112.234 „ = | 13·3 „ |
| összesen | zusammen | 15,878.137 K = | 100·00% |

Levonván a veszteségeket a nyereségekből, azt látjuk, hogy mind a 25 társaság 83,855.000 K részvénytőkével 13,401.473 K-t, azaz 16·0^o/o-ot nyert.

Osztalék címén 19 társaság 9,826.250 K-t fizetett ki, mi a részvénytőke 11·71^o/o-ának felel meg. Az előző évben az osztalék 10·86^o/o-ot tett ki. Tíz százaléknál magasabb osztalékot fizettek: a Részvénytársaság Dieselmotorok számára (140^o/o), a Ganz és társa vasöntő- és gépgyár r.-t. (22·5^o/o), az Első magyar varrógép- és kerékpárgyár (20^o/o), a Rimamurány—Salgótarjáni vasmű r.-t. (15^o/o) és a Hernádvölgyi magyar vasipar r.-t. (13^o/o).

6. Bányaipar.

Ezen csoportban 29 társaság szerepel. Az előző évben kimutatott 30 társaságból megszűnt 4, ellenben alakult 3 új társaság.

A társaságok tőkéje a múlt évi 88,220.200 K-ról 87,830.200 K-ra csökkent. Ezen változást előidézték az 1,450.000 K új alakuláson kívül 1,820.000 K megszűnés és 20.000 K kisorsolás.

A tartalékok 17,980.140 K-ról 19,058.808 K-ra emelkedtek.

Tizenhat társaság nyereséggel dolgozott és 70,810.200 K részvénytőkével 11,577.321 K nyereséget, azaz 16·3^o/o-ot ért el; tíz társaság 11,305.000 K részvénytőkével 392.939 K-t, vagyis 3·5^o/o-ot veszített, három társaság pedig 5,715.000 K részvénytőkével sem nyereséget, sem veszteséget nem eredményezett.

A nyereséggel záró társaságok az áthozatok beszámításával 13,104.953 K felett rendelkeztek.

A mérlegszerinti nyereség hováfordítása:

Verwendung des Reinertragnisses:

| | | |
|-------------------------------|----------------------------------|--------------------------------------|
| osztalékra | <i>Dividende</i> | 6,111.510 K = 46·6 ^o /o |
| rendes tartalékra | <i>Reservefond</i> | 990.044 „ = 7·6 „ |
| jutalékokra | <i>Tantiemen</i> | 909.715 „ = 6·9 „ |
| nyugdíj- és segélyalapra | <i>Pensions- und Hilfsfond</i> | 71.221 „ = 0·5 „ |
| egyébre | <i>Sonstige Zwecke</i> | 3,270.955 „ = 25·0 „ |
| átvitel a jövő évre | <i>Vortrag</i> | 1,751.508 „ = 13·4 „ |
| összesen | <i>zusammen</i> | 13,104.953 K = 100·0 ^o /o |

Levonván a veszteséget a nyereségből, azt találjuk, hogy mind a 29 társaság együttvéve 11,184.382 K-át nyert, ami a részvénytőke 12·7^o/o-ának felel meg. 1907-ben a nyereség csak 10·5^o/o-ra rúgott.

Osztalékot kilenc társaság fizetett. A kifizetett osztalékok a részvénytőke 6·96^o/o-át teszik. (1907-ben 6·34^o/o.) Tíz százaléknál nagyobb osztalékot a Salgótarjáni kőszénbánya (16^o/o), a Felsőmagy. bánya- és kohómű r.-t. (13·33^o/o) és a Magy. ált. kőszénbánya r.-t. (12·50^o/o) fizetett.

7. Petroleumipar.

Ezen csoportban az „Unio“ petroleumipar r.-t. alakulása következtében a folyó évben tíz társaságot mutatunk ki, melyeknek tőkéje a fenti új alakulás és 5,500.000 K tőkefelemelése következtében a múlt évi 33,875.000 K-ról 41,475.000 K-ra emelkedett.

A tartaléktőkék az év végén 5,336.502 K-ra rúgtak. (1907-ben 5,978.203 K.)

A folyó évben haszonnal 8 vállalat dolgozott és 35,100.000 K tőkével 1,763.781 K-t = 5·0^o/o-ot nyert, két társaság 6,375.000 K tőkével 699.249 = 11·0^o/o-ot veszített. A múlt évi áthozatok beszámításával 2,714.413 K került kiosztásra.

A mérlegszerinti nyereség hováfordítása:

Verwendung des Reinertragnisses:

| | | | |
|------------------------------------|-----------------------------------|---------------|---------|
| osztalékra | Dividende | 914.000 K = | 33·70% |
| rendes tartalékra | Reservefond | 28.484 „ = | 1·0 „ |
| jutalékokra | Tantiemen | 132.974 „ = | 4·9 „ |
| nyugdíj- és segélyalapra | Pensions- und Hilfsfond | 7.497 „ = | 0·3 „ |
| egyébre | Sonstige Zwecke | 544.802 „ = | 20·1 „ |
| átvitel a jövő évre | Vortrag | 1,086.656 „ = | 40·0 „ |
| összesen | zusammen | 2,714.413 K = | 100·00% |

Mind a 10 társaság 41,475.000 K tőkével 1,064.532 K-t = 2·60% nyert. (1907-ben 7·10%.)

Osztalékot öt társaság fizetett; a kifizetett osztalékok a részvénytőke 2·200%-át teszik. Az előző évben 3·40% volt az átlagos osztalék és így a folyó év eredménye óval kedvezőtlenebbnek mondható.

8. Építőipar.

Ezen csoportban 1907. végén 22 társaságot mutattunk ki. Ezekhez 1908-ban hozzájött 3 új társaság, úgy, hogy a társaságok száma 1908. végén 25-re rúgott. Ezen társaságok tőkéje a fentemlített új alakulások következtében a múlt évi 26,220.500 K-ról 28,170.500 K-ra emelkedett.

A tartalékok 2,154.517 K-ról 2,300.043 K-ra emelkedtek.

Tizenkilenc társaság nyereséggel működött és 25,315.500 K részvénytőkével 4,116.703 K-át, vagyis 16·30%-ot nyert; egy társaság 200.000 K tőkéje sem veszteséget, sem nyereséget nem eredményezett; 5 társaság pedig 2,655.000 K tőkével 11.056 K-t = 0·40%-ot veszített.

A nyereséggel záró társaságoknak az előző évi áthozatok beszámításával 4,255.063 K állott rendelkezésére.

A mérlegszerinti nyereség hováfordítása:

Verwendung des Reinertragnisses:

| | | | |
|------------------------------------|-----------------------------------|---------------|---------|
| osztalékra | Dividende | 2,805.780 K = | 65·90% |
| rendes tartalékra | Reservefond | 203.767 „ = | 4·8 „ |
| jutalékokra | Tantiemen | 360.166 „ = | 8·5 „ |
| nyugdíj- és segélyalapra | Pensions- und Hilfsfond | 50.000 „ = | 1·2 „ |
| egyébre | Sonstige Zwecke | 654.592 „ = | 15·4 „ |
| átvitel a jövő évre | Vortrag | 180.758 „ = | 4·2 „ |
| összesen | zusammen | 4,255.063 K = | 100·00% |

Levonván a veszteséget a nyereségből, megállapíthatjuk, hogy az összes társaságok 28,170.500 K részvénytőkével 4,105.647 K-át = 14·60% tiszta jövedelmet eredményeztek (1907-ben 12·90%).

Osztalékot tizenhat társaság fizetett. A kifizetett osztalékok a részvénytőke 9·960%-ára rúgtak. Az előző évben 9·010% volt az osztalék. Tíz százaléknál nagyobb osztalékot fizettek: a Kőszénbánya és téglagyár (100%), a Budapest—szent-lőrinci téglagyár (100%), az Eckardt és Hotop r.-t. (32·50%), a Beocsini cementgyári unió (20%), a Kőbányai gőztéglagyár (15·62%), a Sárospataki kovamalomkő r.-t. (10·67%).

9. Nyomdaipar.

Ezen csoportban tizenhat nyomdavállalat szerepel, ugyanannyi, mint az előző évben. Egy társaságnak 660.500 K-át kitevő tőkefelemelésével együtt a nyomdaipari társaságok tőkéje a múlt évi 8,762.400 K-ról 9,422.900 K-ra emelkedett.

A tartalékok az év végén 1,254.983 K-ra rúgtak (1907-ben 1,204.236 K).

A haszonnal dolgozó tizennégy társaságnak folyó évi nyeresége 1,112.595 K, vagyis 8,973.500 K-át tevő tőkájüknek 12·4⁰/₀-a. Az Orsz. közp. községi nyomda és az Európa nyomda r.-t. összvesztésége 71.828 K-ra, 449.400 K részvénytőkájüknek 16·0⁰/₀-ára rúgott.

Az előző évi nyereségáthozatok hozzászámítása után 1,140.172 K állt a társaságok rendelkezésére, mely összegek szétosztása a következőkép történt:

A mérlegszerinti nyereség hováfordítása:

Verwendung des Reinertragnisses:

| | | |
|-------------------------------|----------------------------------|---|
| osztalékra | <i>Dividende</i> | 648.560 K = 56·9 ⁰ / ₀ |
| rendes tartalékra | <i>Reservefond</i> | 42.698 „ = 3·7 „ |
| jutalékokra | <i>Tantiemen</i> | 137.117 „ = 12·0 „ |
| egyébre | <i>Sonstige Zwecke</i> | 173.000 „ = 15·2 „ |
| átvitel a jövő évre | <i>Vortrag</i> | 138.797 „ = 12·2 „ |
| összesen | <i>zusammen</i> | 1,140.172 K = 100·0 ⁰ / ₀ |

Az összes nyereségek és veszteségek szembeállítására után azon eredményre jutunk, hogy az összes nyomdaipari társaságok által a folyó évben elért nyereség 1,040.767 K, vagyis részvénytőkájüknek 11·0⁰/₀-a.

Osztalékot kilenc társaság fizetett. Az átlagos osztalék 6·88⁰/₀ (1907-ben 6·50⁰/₀). Tíz százaléknál nagyobb osztalékot a Pesti könyvnyomda (16⁰/₀) és a Franklin-társulat (10·67⁰/₀) fizetett.

10. Villamossági ipar.

Villamossági iparral 14 társaság foglalkozott. Az előző évben kimutatott 13 társasághoz hozzájött az újonnan alakult Egyesült villamossági és gépgyár r.-t. 500.000 K részvénytőkével. Ezen új alakulás és 150.000 K lebélyegzés következtében a tőke a múlt évi 40,712.000 K-ról 41,062.000 K-ra emelkedett.

A tartalékok az év végén 4,308.067 K-ra rúgtak (1907-ben 3,505.890 K.)

Haszonnal tizenkét társaság dolgozott és 39,044.000 K tőkével 4,576.966 K-t = 11·7⁰/₀ nyert; egy társaság 1,850.000 K tőkével nyereség és veszteség nélkül zárta le mérlegét; egy társaság pedig 168.000 K tőkével 21.963 K-t = 13·1⁰/₀-ot veszített. Az áthozatok beszámításával 4,999.059 K került felosztásra, még pedig a következő módon:

A mérlegszerinti nyereség hováfordítása:

Verwendung des Reinertragnisses:

| | | |
|------------------------------------|--|---|
| osztalékra | <i>Dividende</i> | 2,621.000 K = 52·4 ⁰ / ₀ |
| rendes tartalékra | <i>Reservefond</i> | 382.926 „ = 7·7 „ |
| rendkívüli tartalékra | <i>Special-Reservefond</i> | 200.000 „ = 4·0 „ |
| jutalékokra | <i>Tantiemen</i> | 324.252 „ = 6·5 „ |
| nyugdíj- és segélyalapra | <i>Pensions- und Hilfsfond</i> | 105.162 „ = 2·1 „ |
| egyébre | <i>Sonstige Zwecke</i> | 815.733 „ = 16·3 „ |
| átvitel a jövő évre | <i>Vortrag</i> | 549.986 „ = 11·0 „ |
| összesen | <i>zusammen</i> | 4,999.059 K = 100·0 ⁰ / ₀ |

Levonván a veszteségeket a nyereségekből, azt találjuk, hogy mind a 14 társaság 41,062.000 K tőkével 4,555.003 K-át, vagyis 11·1⁰/₀-ot nyert. (Az előző évben 9·0⁰/₀.) Osztalékot 10 társaság fizetett. A kifizetett osztalékok a részvénytőke 6·38⁰/₀-át teszik (1907-ben 5·84⁰/₀.)

11. Egyéb ipar.

Fenti cím alatt ama 92 ipari társaság szerepel, melyek jellegüknél fogva az előző csoportok egyikében sem találhatnak helyet. Ezen társaságok részvénytőkéje a múlt évi 68,671.861 K-ról 81,046.661 K-ra emelkedett. Ezen emelkedés a következőkben leli magyarázatát:

| | | |
|---------------------------------------|-------------|--------------|
| új alakulások | 6,930.000 K | |
| tőkefelemelések | 6,278.600 „ | 13,208.600 K |
| megszünések | 340.600 K | |
| lebélyegzések, kisorsolások | 493.200 „ | 833.800 „ |
| összes emelkedés | | 12,374.800 K |

A tartalékok az év végén 4,538.425 K-ra rúgtak.

Haszonnal 56 társaság dolgozott, amelyeknek nyeresége 4,228.275 K, vagyis 43,495.841 K részvénytőkéjüknek 9·7⁰/₀-a. Öt társaság 7,445.220 K részvénytőkével veszteség és nyereség nélkül zárta le mérlegét, míg a többi 31 társaság 30,105.600 K részvénytőkével 2,449.599 K-át = 8·1⁰/₀ veszített.

Az áthozatok beszámításával a nyereséggel záró társaságok 4,614.123 K felett rendelkeztek, még pedig a következő módon:

A mérlegszerinti nyereség hováfordítása:

Verwendung des Reinertragnisses:

| | | |
|------------------------------------|--|---|
| osztalékra | <i>Dividende</i> | 2,849.150 K = 61·7 ⁰ / ₀ |
| rendes tartalékra | <i>Reservefond</i> | 267.135 „ = 5·8 „ |
| rendkívüli tartalékra | <i>Special-Reservefond</i> | 90.000 „ = 2·0 „ |
| jutalékokra | <i>Tantiemen</i> | 464.513 „ = 10·1 „ |
| nyugdíj- és segélyalapra | <i>Pensions- und Hilfsfond</i> | 179.399 „ = 3·9 „ |
| egyébre | <i>Sonstige Zwecke</i> | 267.743 „ = 5·8 „ |
| átvitel a jövő évre | <i>Vortrag</i> | 496.183 „ = 10·7 „ |
| összesen | <i>zusammen</i> | 4,614.123 K = 100·0 ⁰ / ₀ |

Az összes nyereségek és veszteségek figyelembevételével azt találjuk, hogy valamennyi társaság 1,778.676 K nyereséget mutatott ki, ami a részvénytőke 2·2⁰/₀-ának felel meg. Osztalékot 35 társaság fizetett; a kifizetett osztalékok a részvénytőke 3·50⁰/₀-át teszik.

12. Az összes ipar egybefoglalása.

1. A társaságok létszáma.

1908. év végén Budapesten 299 ipari részvénytársaság létezett. Ezek között volt azonban 25, az 1908. év folyamán keletkezett oly társaság, mely mérleget még nem zárt le és így kimutatásainkba felvehető nem volt. E vállalatok a következők: Magyar-galiciai faipar r.-t., Szentlőrinci parkétygyár r.-t., Magyar bükk-faipar r.-t., Dolhai faipar r.-t., „Mundus“ egyesült magyar hajlított fabútorgyárak r.-t., Fémárú gyár r.-t., Reichel és Heiszler vegyipari gépgyár r.-t., Magyar és galiciai naphta mélyfúrású vállalat r.-t., Kővárvidéki kőszénbánya r.-t., Lubii kőbánya r.-t., Szápári kőszénbánya r.-t., Magyar bánya r.-t. Dobsina, Putnoki építőanyagipar r.-t., Magyar Granal r.-t., Magyar alkoholmentes italgyár részvénytárs., Magyar ásványórló- és graphitgyár: Aczél és Ausch r.-t., Magyar műszaki kefeipar és kefenyersárú gyár r.-t. Tury-féle tojáspótló és tápszergyár r.-t., Magyar lúgkőgyár r.-t., Magyar vulkán-cementgyár r.-t., Borgói merített papírgyár r.-t., Magyar Benz automobilgyár r.-t., Unió gőzmosógymű r.-t., Cserzőanyaggyár r.-t., Amylo vegyi termékek gyára r.-t., Statisztikai feldolgozásunk tehát csak 274 ipari részvénytársaságra szorítkozhatott.

2. Részvénytőke és a tartaléktőkék állapota.

Az ipari részvénytársaságok részvénytőkéje 517,939.261 K, tehát az előző évben kimutatott 460,631.461 K-nál 57,307.800 K-val nagyobb.

A tőke állagában előfordult változások a következő természetűek voltak:

| | | |
|--|----------------------|-------------------|
| új alapítások | 43,430.000 K tőkével | |
| új kibocsátások, illetve új befizetések | 17,241.600 „ „ | 60,671.600 K |
| ellenben | | |
| megszünések | 2,160.600 „ „ | |
| lebélyezések és kisorsolások | 1,203.200 „ „ | 3,363.800 „ |
| összesen emelkedett tehát a részvénytőke | | 57,307.800 K-val. |

A részvény- és tartaléktőkék állapota volt a két utolsó év végén:

| | | 1907. | 1908. |
|-------------------------------|-------------------------------------|---------------|---------------|
| részvénytőke | <i>Actien-Capital</i> | 460,631.461 K | 517,939.261 K |
| rendes tartalék | <i>Reservfond</i> | 68,360.904 „ | 71,227.916 „ |
| rendkívüli tartalék | <i>Special-Reservfond</i> | 14,237.606 „ | 15,560.248 „ |

Ebből kitűnik, hogy a rendes tartalék 1908. év végén a részvénytőkének 13·8 0/0-át, (1907-ben 14·80/0-át), a rendkívüli pedig annak 3·00/0-át, (1907-ben 3·10/0-át) tette.

Az ipari részvénytársaságok tőkéje és tartalékalapja következőképp oszlik el az egyes csoportok szerint:

| | | Részvénytőke <i>Actien-Capital</i> korona | Tartalékalap <i>Reservfond</i> Kronen |
|---------------------------------------|---|---|---|
| Malomipar | <i>Mühlenindustrie</i> | 29,462.500 | 4,576.607 |
| Sőr- és szeszipar | <i>Brauereien und Brennereien</i> | 26,955.500 | 1,767.441 |
| Cukoripar | <i>Zuckerindustrie</i> | 17,500.000 | 6,002.768 |
| Egyéb mezeti termékeket feldolg. ipar | <i>Industrie sonst. landw. Producte</i> | 71,159.000 | 4,464.548 |
| Vas- és gépipar | <i>Eisen- u. Maschinenindustrie</i> | 83,855.000 | 33,179.972 |
| Bányaipar | <i>Montan-Industrie</i> | 87,830.200 | 19,058.808 |
| Petroleumipar | <i>Petroleumindustrie</i> | 41,475.000 | 5,336.502 |
| Építő-ipar | <i>Bauindustrie</i> | 28,170.500 | 2,300.043 |
| Nyomda-ipar | <i>Druckereien</i> | 9,422.900 | 1,254.983 |
| Villamossági ipar | <i>Elektrizitäts-Industrie</i> | 41,062.000 | 4,308.067 |
| Egyéb ipar | <i>Sonstige Industrie</i> | 81,046.661 | 4,538.425 |
| Összes ipar | <i>Industr. Unternehmungen insg.</i> | 517,939.261 | 86,788.164 |

3. Tiszta nyereség, illetve veszteség.

Haszonnal záró vállalatok nyeresége. Az említett 274 társaság közül 194 nyereséggel, 69 veszteséggel és 11 nyereség és veszteség nélkül dolgozott.

A nyereséggel működő 194 társaság 431·8 millió K tőkével a folyó évben — az áthozatokat nem számítva — 52·8 milliót, azaz 12·20/0-ot nyert; még pedig:

| Nyeréssel működő vállalatok száma | Részvénytőke <i>Actien-Capital</i> | | Nyerés <i>Gewinn</i> | | |
|--|---|-------------|-------------------------|-------------------|-------------------|
| | 1907. | 1908. | 1907. | 1908. | |
| | K | K | K | % | |
| 1907. 1908. | | | | | |
| 11 10 malom | <i>Mühlen</i> | 28,600.000 | 26,762.500 | 3,630.328 = 12·7 | 2,845.887 = 10·6 |
| 6 10 sőr- és szeszfőző r.-t. | <i>Brauereien</i> | 10,319.000 | 26,955.500 | 1,534.950 = 14·9 | 2,713.897 = 10·1 |
| 4 4 cukoripar r.-t. | <i>Zuckerindustrie</i> | 17,500.000 | 17,500.000 | 2,001.035 = 11·4 | 2,424.035 = 13·9 |
| 21 24 mezeti termékipar r.-t. | <i>Ind. landw. Prod.</i> | 45,689.000 | 56,119.000 | 3,751.205 = 8·2 | 3,643.373 = 6·5 |
| 19 21 vasipari r.-t. | <i>Eisenindustrie</i> | 78,425.000 | 81,765.000 | 12,040.846 = 15·4 | 13,822.107 = 16·9 |
| 19 16 bányai ipari r.-t. | <i>Montanindustrie</i> | 73,085.200 | 70,810.200 | 9,991.705 = 13·7 | 11,577.321 = 16·3 |
| 7 8 petroleumipari r.-t. | <i>Petroleumindustrie</i> | 14,500.000 | 35,100.000 | 2,538.180 = 17·5 | 1,763.781 = 5·0 |
| 19 19 építőipari r.-t. | <i>Bauindustrie</i> | 25,420.500 | 25,315.500 | 3,395.372 = 13·4 | 4,116.703 = 16·3 |
| 13 14 nyomda | <i>Druckereien</i> | 8,453.500 | 8,973.500 | 1,035.584 = 12·3 | 1,112.595 = 12·4 |
| 11 12 villamossági társaság | <i>Elektriz.-Industrie</i> | 38,544.000 | 39,044.000 | 3,691.464 = 9·6 | 4,576.966 = 11·7 |
| 49 56 egyéb ipartársaság | <i>Sonstige Industrie</i> | 53,778.420 | 43,495.841 | 4,881.072 = 9·1 | 4,228.275 = 9·7 |
| 179 194 ipartársaságnál | <i>Industrie Unternehmungen</i> | 394,314.620 | 431,841.041 | 48,491.741 = 12·3 | 52,824.940 = 12·2 |

Az előző évről áthozott nyereségeket és veszteségeket is figyelembe véve, a nyereséggel záró társaságok 59,497.388 (mfg 1907-ben 54,303.487) K felett rendelkeztek, még pedig a következő módon:

A mérlegszerinti nyereség hováfordítása:

Verwendung des Reinertragnisses:

| | | | |
|--------------------------------------|-----------------------------------|----------------|---------|
| osztalékra | Dividende | 34,201.800 K = | 57·50% |
| rendes tartalékra | Reservefond | 3,507.548 „ = | 5·9 „ |
| rendkívüli tartalékra | Special-Reservefond | 890.000 „ = | 1·5 „ |
| jutalékokra | Tantiemen | 4,576.032 „ = | 7·7 „ |
| nyugdíj- és segélyalapra | Pensions- und Hilfsfond | 760.774 „ = | 1·3 „ |
| egyébre | Sonstige Zwecke | 7,809.908 „ = | 13·1 „ |
| míg a jövő évre átvitetett | Vortrag | 7,751.326 „ = | 13·0 „ |
| Összesen | zusammen | 59,497.388 K = | 100·00% |

A tiszta jövedelemből ez évben a sör- és szeszipar juttatta részvényeseinek a legnagyobb osztalékhányadot, t. i. 69·9⁰/₀-ot. Legkisebb volt az osztalék a petroleum-iparnál (33·7⁰/₀).

A mérlegszerinti jövedelem százalékos felosztása:

Percentage Vertheilung des Reinertragnisses:

| | Osztalékra | Rendes tart. | Rendk. tart. | Jutalékra | Nyugd.-alapra | Egyébre | Jövő évi számlára | |
|---------------------------|------------------------|--------------|-----------------|-----------|-------------------|-----------------|-------------------|------|
| | Dividende | Reservefond | Spec.-Reservef. | Tantiemen | Pens.- u. Hilfsf. | Sonstige Zwecke | Vortrag | |
| Malomipar | Mühlenindustrie | 63·2 | 5·2 | — | 13·1 | 1·8 | 5·7 | 11·0 |
| Sör, szeszipar | Brauereien | 69·9 | 5·7 | — | 11·4 | 1·8 | 3·6 | 7·6 |
| Cukoripar | Zuckerindustrie | 69·6 | 3·0 | — | 4·6 | — | 11·1 | 11·7 |
| Mezei ipar | Landw.-Industrie | 60·5 | 11·2 | — | 7·1 | 0·7 | 7·4 | 13·1 |
| Vasipar | Eisen-Industrie | 61·9 | 5·4 | 3·8 | 6·9 | 1·3 | 7·4 | 13·3 |
| Bányaipar | Montanindustrie | 46·6 | 7·6 | — | 6·9 | 0·5 | 25·0 | 13·4 |
| Petrol. ipar | Petroleum-Ind. | 33·7 | 1·0 | — | 4·9 | 0·3 | 20·1 | 40·0 |
| Építőipar | Bauindustrie | 65·9 | 4·8 | — | 8·5 | 1·2 | 15·4 | 4·2 |
| Nyomdaipar | Druckereien | 56·9 | 3·7 | — | 12·0 | — | 15·2 | 12·2 |
| Villamoss. ipar | Elektriz.-Ind. | 52·4 | 7·7 | 4·0 | 6·5 | 2·1 | 16·3 | 11·0 |
| Egyéb ipar | Sonst. Industrie | 61·7 | 5·8 | 2·0 | 10·1 | 3·9 | 5·8 | 10·7 |
| Össz. ipar | Insgesamt | 57·5 | 5·9 | 1·5 | 7·7 | 1·3 | 13·1 | 13·0 |

Veszteséggel záró vállalatok. A veszteséggel dolgozó 69 vállalat összes vesztesége 6,607.371 K-ra, vagyis a 69,027.600 K részvénytőke 9·6⁰/₀-ára rüg Tett u. i. az 1908. év vesztesége, az előbbi évekről áthozott veszteséget figyelmen kívül hagyva:

| | Részvénytőke | Veszteség | |
|-------------------------------------|--------------------------------|--------------|----------------------|
| | Actien-Capital | Verlust | |
| 1 malomipar r.-t. | Mühlen-Industrie | 2,700.000 K | 10.997 K = 0·40% |
| 13 mezei termék. ipar „ | Ind. landw. Producte | 13,180.000 „ | 2,529.106 „ = 19·2 „ |
| 4 vasipari társulatnál | Eisenindustrie | 2,090.000 „ | 420.634 „ = 20·1 „ |
| 10 bányai ipari „ | Montanindustrie | 11,305.000 „ | 392.939 „ = 3·5 „ |
| 2 petrol. ipari „ | Petroleumindustrie | 6,375.000 „ | 699.249 „ = 11·0 „ |
| 5 építőipari „ | Bauindustrie | 2,655.000 „ | 11.056 „ = 0·4 „ |
| 2 nyomdaipari társ. | Druckereien | 449.400 „ | 71.828 „ = 16·0 „ |
| 1 vill. ipari társaságnál | Elektr. Ind. | 168.000 „ | 21.963 „ = 13·1 „ |
| 31 egyéb ipartársaságnál | Sonstige Industrie | 30,105.600 „ | 2,449.599 „ = 8·1 „ |
| 69 ipartársaságnál | Ind. Unternehmungen | 69,027.600 K | 6,607.371 K = 9·6% |

Az összes (nyereséggel és veszteséggel) záró vállalatok nyeresége. Ha a nyereséggel és a veszteséggel dolgozó összes ipartársaságot egybefoglaljuk és az összes nyereségekből az összes veszteségeket levonjuk, azt találjuk, hogy az 1908. évnél ilyenformán megállapított tiszta jövedelme (a múlt évi áthozat nélkül)

46,217.569 K (1907-ben 45,364.968 K) volt, mi a részvénytőke 8·9⁰/₀-át teszi. Az előző évben a nyereség a részvénytőkének 9·8⁰/₀-a volt. Tett ugyanis a tiszta jövedelem *Reinertragniss*:

| | | 1907-ben | 1908-ban |
|----------------------------------|--|--|--|
| a malomiparnál | <i>Mühlen</i> | 3,630.328 K = 12·7 ⁰ / ₀ | 2,834.890 K = 9·6 ⁰ / ₀ |
| a sör- és szesziparnál | <i>Brauereien- und Brennereien</i> | 1,534.661 „ = 14·4 „ | 2,713.897 „ = 10·1 „ |
| a cukoriparnál | <i>Zuckerindustrie</i> | 2,001.035 „ = 11·4 „ | 2,424.035 „ = 13·9 „ |
| az egyéb mezei iparnál | <i>Landwirtschaftliche Industrie</i> | 3,488.240 „ = 6·1 „ | 1,114.267 „ = 1·6 „ |
| a vas- és gépiparnál | <i>Eisen- u. Maschinenindustrie</i> | 11,604.816 „ = 14·4 „ | 13,401.473 „ = 16·0 „ |
| a bányaiparnál | <i>Montanindustrie</i> | 9,249.506 „ = 10·5 „ | 11,184.382 „ = 12·7 „ |
| a petroleumiparnál | <i>Petroleumindustrie</i> | 2,401.938 „ = 7·1 „ | 1,064.532 „ = 2·6 „ |
| az építőiparnál | <i>Bauindustrie</i> | 3,394.723 „ = 12·9 „ | 4,105.647 „ = 14·6 „ |
| a nyomdai iparnál | <i>Druckereien</i> | 1,017.680 „ = 11·6 „ | 1,040.767 „ = 11·0 „ |
| a villamossági iparnál | <i>Elektriz.-Industrie</i> | 3,668.901 „ = 9·0 „ | 4,555.003 „ = 11·1 „ |
| az egyéb iparnál | <i>Sonstige Industrie</i> | 3,375.140 „ = 4·8 „ | 1,778.676 „ = 2·2 „ |
| az összes iparnál | <i>Insgesamt</i> | 45,364.968 K = 9·8 ⁰ / ₀ | 46,217.569 K = 8·9 ⁰ / ₀ |

4. Osztalék.

Áttérvén ezután az összes iparvállalatok osztalékára, úgy találjuk, hogy az az elmúlt évben (az év hosszára számítva) tett:

| | | Osztalék — <i>Dividende</i> | |
|-----------------------------|--|---|---|
| | | 1907-ben | 1908-ban |
| Malmok | <i>Mühlen</i> | 2,050.000 K 7·24 ⁰ / ₀ | 2,015.500 K 6·84 ⁰ / ₀ |
| Sör- és szeszipar | <i>Brauereien- und Brennereien</i> | 1,226.600 „ 11·54 „ | 1,975.100 „ 7·55 „ |
| Cukoripar | <i>Zuckerindustrie</i> | 1,608.200 „ 9·19 „ | 1,890.200 „ 10·80 „ |
| Mezei termékipar | <i>Ind. landw. Producte</i> | 2,716.620 „ 4·78 „ | 2,544.750 „ 3·58 „ |
| Vas- és gépipar | <i>Eisen- und Maschinenindustrie</i> | 8,777.450 „ 10·86 „ | 9,826.250 „ 11·71 „ |
| Bányaipar | <i>Montanindustrie</i> | 5,594.010 „ 6·34 „ | 6,111.510 „ 6·96 „ |
| Petroleumipar | <i>Petroleumindustrie</i> | 1,141.000 „ 3·37 „ | 914.000 „ 2·20 „ |
| Építőipar | <i>Bauindustrie</i> | 2,358.870 „ 9·01 „ | 2,805.780 „ 9·96 „ |
| Nyomdaipar | <i>Druckereien</i> | 576.240 „ 6·50 „ | 648.560 „ 6·88 „ |
| Villamossági ipar | <i>Elektriz.-Industrie</i> | 2,379.440 „ 5·84 „ | 2,621.000 „ 6·38 „ |
| Egyéb ipar | <i>Sonstige Industrie</i> | 3,396.092 „ 4·79 „ | 2,849.150 „ 3·50 „ |
| Összes ipar | <i>Insgesamt</i> | 31,824.522 K 6·89 ⁰ / ₀ | 34,201.800 K 6·61 ⁰ / ₀ |

Az összes ipar-részvénytársaságok osztaléka eszerint 1908-ban a részvénytőkének 6·61⁰/₀-a volt, tehát az előző évi 6·89⁰/₀-nál kevesebb. Legnagyobb osztalékot fizetett a vas- és gépipar (11·7⁰/₀), legkisebbet a petroleumipar (2·2⁰/₀).

Ha az osztalékot fizető és osztalékot nem fizető részvénytársaságok számát csoportonként szemléljük és emellett az illető részvénytőkék nagyságára is figyelünk, a következő eredményre jutunk:

| | | Osztalékot fizetett | | Osztalékot nem fizetett | |
|----------------------------------|--|-----------------------------|--|--------------------------------|--|
| | | <i>Dividenden zahlten</i> | | <i>Keine Dividende zahlten</i> | |
| | | Társ. száma Anz. d. Ges. | Tőke Capital | Társ. száma Anz. d. Ges. | Tőke Capital |
| Malmok | <i>Mühlen</i> | 10 | 26,762.500 K = 90·9 ⁰ / ₀ | 1 | 2,700.000 K = 9·1 ⁰ / ₀ |
| Sör- és szeszipar | <i>Brauereien u. Brennereien</i> | 8 | 26,370.000 „ = 97·8 „ | 2 | 585.500 „ = 2·2 „ |
| Cukoripar | <i>Zuckerindustrie</i> | 4 | 17,500.000 „ = 100·0 „ | — | — |
| Mezei term. feld. ipar | <i>Ind. Landw. Prod.</i> | 14 | 32,295.000 „ = 45·4 „ | 24 | 38,864.000 „ = 54·6 „ |
| Vas- és gépipar | <i>Eisen und Maschin. Ind.</i> | 19 | 81,065.000 „ = 96·7 „ | 6 | 2,790.000 „ = 3·3 „ |
| Bányaipar | <i>Montanindustrie</i> | 9 | 50,260.200 „ = 57·2 „ | 20 | 37,570.000 „ = 42·8 „ |
| Petroleumipar | <i>Petroleumindustrie</i> | 5 | 12,600.000 „ = 30·4 „ | 5 | 28,375.000 „ = 69·6 „ |
| Építőipar | <i>Bauindustrie</i> | 16 | 23,950.500 „ = 85·0 „ | 9 | 4,220.000 „ = 15·0 „ |
| Nyomdaipar | <i>Druckereien</i> | 9 | 7,368.500 „ = 78·2 „ | 7 | 2,054.400 „ = 21·8 „ |
| Villamossági ipar | <i>Elektrizitätsindustrie</i> | 10 | 38,260.000 „ = 93·2 „ | 4 | 2,802.000 „ = 6·8 „ |
| Egyéb ipar | <i>Sonstige Industrie</i> | 35 | 34,510.000 „ = 42·6 „ | 57 | 46,536.661 „ = 57·4 „ |
| Ipar összesen | <i>Industrie insgesamt</i> | 139 | 350,941.700 K = 67·8 ⁰ / ₀ | 135 | 166,997.561 K = 32·2 ⁰ / ₀ |

A fenti összeállításból kitűnik, hogy 1908-ban az ipari részvényekbe fektetett tőkének egyharmad része (32·20%) maradt osztalék nélkül.

Az egyes csoportok közül legkedvezőtlenebb képet mutatja a petroleumipar, mely csoport tőkéjének 690%-a nem fizetett osztalékot.

5. A részvények árfolyamszerinti értéke és jövedelmezősége.

1908. december 31-én a budapesti tőzsdén 54 ipari társaság részvényei jegyeztek (1907-ben 55), még pedig: parin felül 43 (1907-ban 39) és parin alul 11 társaságnak papírjai, (1907-ben 15).

Az 5. számú táblázatból kitűnik, hogy 1908-ban száz-száz K névértéknek árfolyama volt: *Cours für 100 K Nominalwerth*:

| | | Korona—Kronen | |
|---------------------------------------|--------------------------------------|---------------|----------|
| | | 1907-ben | 1908-ban |
| Malmok | <i>Mühlen</i> | 163·4 | 163·8 |
| Sör- és szeszipar | <i>Brauereien u. Brennereien</i> | 314·3 | 330·4 |
| Cukoripar | <i>Zuckerindustrie</i> | 138·8 | 154·2 |
| Egyéb mezői termék- ipar | <i>Landw. Industrie</i> | 226·2 | 201·97 |
| Vas- és gépipar | <i>Eisen- u. Maschinenind.</i> | 216·6 | 224·0 |
| Bányaipar | <i>Montanindustrie</i> | 225·1 | 239·02 |
| Petroleumipar | <i>Petroleumindustrie</i> | 195·0 | 190·0 |
| Építőipar | <i>Bauindustrie</i> | 172·1 | 282·2 |
| Nyomdaipar | <i>Druckereien</i> | 137·2 | 139·1 |
| Villamossági ipar | <i>Elektriz.-Industrie</i> | 152·8 | 150·5 |
| Egyéb ipar | <i>Sonstige Industrie</i> | 140·0 | 145·1 |
| Összes ipar | <i>Industrie zusammen</i> | 196·0 | 210·2 |

Száz korona névértéknek árfolyamszerinti értéke tehát 210·2 korona volt. Legjobb árfolyammal bírtak a sör- és szeszipari részvények (330·40%), legalacsonyabb árfolyammal a nyomdarészvények (139·10%).

Az alábbiakban csoportonként adjuk az ipari részvények jövedelmezőségét:

| | | Jövedelmezőség — Rentabilität | |
|----------------------------------|---------------------------------------|-------------------------------|----------|
| | | 1907-ben | 1908-ban |
| Malmok | <i>Mühlen</i> | 5·20% | 5·00% |
| Sör- és szeszipar | <i>Brauereien u. Brennereien</i> | 4·5 „ | 4·6 „ |
| Cukoripar | <i>Zuckerindustrie</i> | 6·0 „ | 6·2 „ |
| Mezei term. feld. ipar | <i>Ind. landw. Produkte</i> | 5·5 „ | 5·3 „ |
| Vas- és gépipar | <i>Eisen- und Maschinenind.</i> | 5·4 „ | 5·9 „ |
| Bányaipar | <i>Montanindustrie</i> | 4·5 „ | 4·6 „ |
| Petroleumipar | <i>Petroleumindustrie</i> | 6·2 „ | 5·3 „ |
| Építőipar | <i>Bauindustrie</i> | 4·9 „ | 6·6 „ |
| Nyomdaipar | <i>Druckereien</i> | 5·5 „ | 5·7 „ |
| Villamossági ipar | <i>Elektriz.-Industrie</i> | 5·0 „ | 5·7 „ |
| Egyéb ipar | <i>Sonstige Industrie</i> | 4·8 „ | 4·3 „ |
| Összesen | <i>Zusammen</i> | 5·00% | 5·30% |

V. Vegyes részvénytársaságok.

Vegyes társaságok gyűjtőnév alá soroztuk mindazon vállalatokat, melyek eddigi csoportjaink egyikébe sem voltak foglalhatók. Ezen csoportba összesen 95 társaság tartozik.

Ezek közül azonban tizenegy társaságot, még pedig: a Műbútor kereskedelmi r.-t., Kugler Henrik utóda Gerbaud r.-t., „Willax“-kávé r.-t., Magyar halkonzervgyár és halkereskedelmi r.-t., Agrikultura mezőgazdákát ellátó r.-t., Orczy-ház r.-t., Liget szanatorium r.-t., Protoktograf ellenőrző készüléket árusító r.-t., Vasúti úti párnakölcsonzó r.-t., „Projectograph“ mozgófénykép és gépgyár r.-t., Pénzügyi Hírlap kiadó r.-t., mint amelyek első mérlegüket csak 1909-ben fogják lezárni, statisztikánkba még fel nem vehettük, úgy, hogy kimutatásainkban 1908. év végén csak 84 vegyes társaság szerepel.

Az előző év végén kimutatott társasághoz hozzájött 12 újonnan alakult részvénytársaság, összesen 4,665.000 K részvénytőkével, ellenben megszűnt 8 társaság 3,782.000 K tőkével. Ezen új alakulások és megszünések, valamint 166.000 K-át kitevő tőkefelemelés, 465.000 K lebélyegzés és egy társaságnak 6.100 koronára rúgó részvénykisorsolása következtében a vegyes társaságok részvénytőkéje a múlt évi 35,465.880 K-ról 36,043.780 K-ra emelkedett.

A tartalékok az év végén 7,465.772 K-ra rúgtak.

27 társaság 7,787.500 K részvénytőkével összesen 2,697.282 K-át = 34,6%-ot veszített; 9 társaság 2,004.200 K részvénytőkével nyereség és veszteség nélkül zárta le folyó évi mérlegét, míg a többi negyvennyolc társaság 26,252.080 K tőkével 3,743.814 K = 14,3% nyereséget eredményezett.

Az áthozatok beszámításával 3,864.062 K került kiosztásra, még pedig:

A mérlegszerinti nyereség hováfordítása:

Verwendung des Reinertrögnisses:

| | | |
|----------------------------|-----------------------------|----------------------|
| osztalékra | Dividende | 2,155.473 K = 55,8% |
| rendes tartalékra | Reservefond | 747.435 „ = 19,3 „ |
| rendkívüli tartalékra . . | Spec.-Reservefond | 138.662 „ = 3,6 „ |
| jutalékokra | Tantiemen | 156.668 „ = 4,1 „ |
| nyugdíj- és segélyalapra | Pens.- u. Hilfsfond | 17.488 „ = 0,4 „ |
| egyébre | Sonstige Zwecke | 448.572 „ = 11,6 „ |
| míg a jövő évre átvittek . | Vortrag | 199.764 „ = 5,2 „ |
| összesen | zusammen | 3,864.062 K = 100,0% |

Mind a 84 társaság 36,043.780 K részvénytőkével 1,046.532 K-át, vagyis 2,9%-ot nyert.

Osztalékot 26 társaság fizetett. A kifizetett osztalékok a részvénytőke 5,89%-át teszik.

A tőzsdén hat társaság részvényei jegyeztettek, még pedig négy parin felül és kettő pari árfolyammal. Száz korona névértéknek 228,1 K árfolyamérték felel meg. A jövedelmezőség 5,3%-ra rúgott.

VI. Az összes részvénytársaságok főáttekintése.*)

1. A társaságok létszáma.

A múlt év végén Budapesten 501 részvénytársaság működött. Ezek közül ki kellett hagynunk 41 társaságot, mivel ezek 1908-ban alakulván, mérlegüket csak 1909-ben zárják le. Ilyenformán statisztikánk csak 460 részvénytársaságra terjed ki. Ezen társaságok a következőképp oszlanak el az egyes csoportokra:

*) A nem részvénytársasági alapon álló két földhitelintézet beszámításával.

| | | Társaság | | |
|-------------------------------------|--|--------------------------------|----------|-----|
| | | 1907-ben | 1908-ban | |
| Bankok | <i>Banken</i> | Pénzüntézetek | 50 | 58 |
| Takarékpénztárak | <i>Sparcassen</i> | <i>Geldinstitute</i> | 17 | 17 |
| Biztosító vállalatok | <i>Versicherungs-Anstalten</i> | | 7 | 8 |
| Közlekedési vállalatok | <i>Verkehrs-Anstalten</i> | | 19 | 19 |
| Ipari társaságok | <i>Industrielle-Ges.</i> | | 230 | 274 |
| Vegyes részvénytársaságok | <i>Diverse Act.-Ges.</i> | | 80 | 84 |
| Összes részvénytársaságok | <i>Act.-Ges. insgesamt</i> | | 403 | 460 |

2. A részvénytőke és a tartaléktőkék állapota.

Az összes részvénytársaságok teljesen befizetett és osztalékra jogosult részvénytőkéje a múlt évi 1.023,869.665 K-ról 1.105,472.765 K-ra emelkedett vagyis az összes részvénytőke 81,603.100 koronával gyarapodott a folyó évben.

A tőkék mozgalma az elmúlt két évben a következő volt:

| | 1907-ben | 1908-ban |
|---|------------------------------|---------------------------------|
| új alapítások | 55,877.071 K tőkével | 54,180.000 K tőkével |
| tőkefelemelések, illetve új befizetések | 78,404.060 " " 134,281.131 K | 41,583.000 " " 95,763.000 K-val |
| ellenben | | |
| megszünések | 4,714.400 K tőkével | 12,150.200 K tőkével |
| lebélyegzések | 3,637.280 " " | 1,515.000 " " |
| kisorsolások | 264.900 " " 8,616.580 " | 494.700 " " 14,159.900 K |
| összesen emelkedett tehát a részvénytőke | 125,664.551 K-val. | 81,603.100 K-val |

A részvény- és tartaléktőke állapota tett a két utolsó év végén:

| | 1907-ben | 1908-ban |
|---------------------------------|--|-------------------|
| a részvénytőke | <i>Actien-capital</i> 1.023,869.665 K-t | 1.105,472.765 K-t |
| a rendes tartalék | <i>Reservefond</i> 285,207.069 " | 295,148.683 " |
| a rendkívüli tartalék | <i>Special-Reservefond</i> 121,051.871 " | 127,276.254 " |

A rendes tartalék eszerint 1908-ban 26·7⁰/₀-át (1907-ben 27·8⁰/₀-át), a rendkívüli tartalék pedig 11·5⁰/₀-át (1907-ben 11·8⁰/₀-át) tette a részvénytőkének.

3. Tiszta nyereség, illetve veszteség.

A 460 részvénytársaság közül 335 nyereséggel, 104 veszteséggel és 21 nyereség és veszteség nélkül dolgozott, tehát azoknak majd háromnegyedrésze volt képes hasznot elérni. Ime az ebbeli eredmények összefoglalása:

| | | Részvénytársaságok száma | Ezek között nyereséggel dolgozott |
|----------------------------------|---------------------------------------|---------------------------------|-----------------------------------|
| | | Anzahl der Actiengesellschaften | Hievon arbeiteten mit Gewinn |
| Bankok | <i>Banken</i> | 58 | 51 |
| Takarékpénztárak | <i>Sparcassen</i> | 17 | 16 |
| Biztosító intézetek | <i>Versicher.-Anstalten</i> | 8 | 7 |
| Közlekedési vállalatok | <i>Verkehrs-Anstalten</i> | 19 | 19 |
| Ipar | <i>Industrie</i> | 274 | 194 |
| Vegyes | <i>Diverse</i> | 84 | 48 |
| Összesen | <i>Zusammen</i> | 460 | 335 = 72·8% |

A veszteségeket különösen a kisebb társaságok szerencsétlen vállalkozásai okozták. Ha ugyanis nem azt kutatjuk, hogy hány társaság, hanem hogy milyen nagyságú tőke dolgozott nyereséggel, úgy annak következtében, hogy a nagyobb

vállalatok dolgoztak haszonnal, az arány javul, amennyiben ugyanis a részvényekbe fektetett tőkének csak 88⁰/₀-a dolgozott veszteséggel, míg 91²/₀-a nyereséggel, mint ez az alábbi összeállításból kitűnik:

| | | Részvénytársaságok tőkéje <i>Capital d. Actien- gesellschaften</i> ezer koronában | Ezek közül nyereséggel dolgozott <i>Hievon arbeiten mit Gewinn</i> Tausend Kronen |
|----------------------------------|---------------------------------------|--|--|
| Bankok | <i>Banken</i> | 332.891 | 331.697 |
| Takarékpénztárak | <i>Sparcassen</i> | 88.150 | 87.950 |
| Biztosító intézetek | <i>Versicher.-Anstalten</i> | 18.000 | 17.700 |
| Közlekedési vállalatok | <i>Verkehrs-Anstalten</i> | 112.448 | 112.448 |
| Ipar | <i>Industrie</i> | 517.939 | 431.841 |
| Vegyés | <i>Diverse</i> | 36.043 | 26.252 |
| Összesen | <i>Zusammen</i> | 1,105.471 | 1,007.888 = 91 ² / ₀ |

A nyereséggel működő 335 társaság 1,007.888.000 K tőkével az 1908. évben — a múlt évről áthozott nyereséget nem számítva — 126,316.165 K-t, vagyis 12⁵/₀-ot nyert, úgymint:

| | | Részvénytőke <i>Actien-Capital</i> ezer koronában | Tiszta nyereség <i>Reingewinn</i> Tausend Kronen | % |
|----------------------------------|--|---|--|------|
| 51 bank r.-t. | <i>Bank A.-G.</i> | 331.697 | 38.400 | 11.6 |
| 16 takarékpénztári r.-t. | <i>Sparcassa A.-G.</i> | 87.950 | 15.616 | 17.8 |
| 7 biztosító r.-t. | <i>Versicherungs A.-G.</i> | 17.700 | 5.627 | 31.8 |
| 19 közlekedési r.-t. | <i>Verkehrs A.-G.</i> | 112.448 | 10.105 | 9.0 |
| 194 ipari r.-t. | <i>Industrie A.-G.</i> | 431.841 | 52.825 | 12.2 |
| 48 vegyes r.-t. | <i>Diverse A.-G.</i> | 26.252 | 3.744 | 14.3 |
| Összesen | <i>Zusammen</i> 335 részvénytársaság | 1,007.888 | 126.317 | 12.5 |

A nyereséggel záró társaságok (a múlt évi áthozatok beszámításával) összesen 138,540.453 K felett rendelkeztek, még pedig a következő módon:

A mérlegszerinti nyereség hováfordítása:

Verwendung des Reinertragnisses:

| | | 1907. | | 1908. | |
|------------------------------------|--|-----------------|-----------------------------------|-----------------|-----------------------------------|
| osztalékra | <i>Dividende</i> | 84,945.399 K = | 67.8 ⁰ / ₀ | 89,255.758 K = | 64.4 ⁰ / ₀ |
| rendes tartalékra | <i>Reservefond</i> | 8,477.421 " = | 6.7 " | 9,599.099 " = | 6.9 " |
| rendkívüli tartalékra | <i>Special-Reservefond</i> | 2,240.735 " = | 1.8 " | 2,704.224 " = | 2.0 " |
| jutalékokra | <i>Tantiemen</i> | 9,503.503 " = | 7.6 " | 11,119.639 " = | 8.0 " |
| nyugdíj- és segélyalapra | <i>Pensions- und Hilfsfond</i> | 1,449.877 " = | 1.2 " | 1,561.080 " = | 1.1 " |
| egyébre | <i>Sonstige Zwecke</i> | 9,093.387 " = | 7.2 " | 10,547.491 " = | 7.6 " |
| átvitel a jövő évre | <i>Vortrag</i> | 9,627.055 " = | 7.7 " | 13,813.162 " = | 10.0 " |
| összesen | <i>Zusammen</i> | 125,337.377 K = | 100.0 ⁰ / ₀ | 138,540.453 K = | 100.0 ⁰ / ₀ |

A tiszta jövedelemből ez évben a közlekedési vállalatok juttatták részvényeseiknek a legnagyobb osztalékot, t. i. 84⁶/₀-ot.

A mérlegszerinti jövedelem százalékos felosztása:

Percentage Vertheilung des bilanzmäßigen Reinertragnisses:

| | | Bank | Takarék- pénzt. <i>Spar- cassen</i> | Biztosítás <i>Asse- curanzen</i> | Közle- kedés <i>Verkehr</i> | Ipar <i>Industrie</i> | Vegyés <i>Diverse</i> | Összes <i>Ins- gesamt</i> |
|------------------------------------|--|------|---|---|-----------------------------------|--------------------------|--------------------------|----------------------------------|
| osztalékra | <i>Dividende</i> | 72.4 | 72.4 | 42.6 | 84.6 | 57.5 | 55.8 | 64.4 |
| rendes tartalékra | <i>Reservefond</i> | 8.3 | 3.6 | 1.8 | 1.8 | 5.9 | 19.3 | 6.9 |
| rendkívüli tartalékra | <i>Special-Reservefond</i> | 1.5 | 0.1 | 18.0 | — | 1.5 | 3.6 | 2.0 |
| jutalékra | <i>Tantiemen</i> | 7.8 | 11.1 | 8.5 | 6.2 | 7.7 | 4.1 | 8.0 |
| nyugdíj- és segélyalapra | <i>Pensions- und Hilfsfond</i> | 0.8 | 0.7 | 2.0 | 0.2 | 1.3 | 0.4 | 1.1 |
| egyébre | <i>Sonstige Zwecke</i> | 1.3 | 1.0 | 22.6 | 2.1 | 13.1 | 11.6 | 7.6 |
| átvitel a jövő évre | <i>Vortrag</i> | 7.9 | 11.1 | 4.5 | 5.1 | 13.0 | 5.2 | 10.0 |

A veszteséggel záró vállalatok vesztesége összesen 9,556.561 K-ára, vagyis a 78,507.571 K részvénytőkének 12·2⁰/o-ára rüg.

Tett ugyanis a veszteség, az előbbi évek áthozatalát figyelmen kívül hagyva:

| | | Részvény- tőke <i>Actien-Capital</i> | Veszteség <i>Verlust</i> | = % korona — Kronen |
|--------------------------------------|---|--|-----------------------------|------------------------|
| 6 bank r.-t.-nál | <i>Bank A.-G.</i> | 1,192.471 | 111.297 | 9·3 |
| 1 takarékpénztár r.-t.-nál | <i>Sparcassa A.-G.</i> | 200.000 | 47.766 | 23·9 |
| 1 biztosító vállalatnál | <i>Versicherungs-Anstalt</i> | 300.000 | 92.845 | 30·9 |
| 69 ipari vállalatnál | <i>Industrie-Gesellschaften</i> | 69,027.600 | 6,607.371 | 9·6 |
| 27 vegyes vállalatnál | <i>Diverse Gesellschaften</i> | 7,787.500 | 2,697.282 | 34·6 |
| összesen | <i>Zusammen</i> | 78,507.571 | 9,556.561 | 12·2 |

Ha a nyereséggel és a veszteséggel dolgozó összes részvénytársaságot egybefoglaljuk és az összes nyereségekből az összes veszteségeket levonjuk, azt látjuk, hogy az 1908. évnél ilyenformán megállapított tiszta jövedelme (a múlt évi áthozat nélkül) 116,759.604 K volt, mi a 1.105,472.765 K-nyi részvénytőke 10·6⁰/o-os kamatoztatásának felel meg. Az előző évben a nyereség 11·0⁰/o-ra rügött.

Tett ugyanis az általános tiszta jövedelem *Reinertragniss*:

| | | | |
|---------------------------------------|---|---------------|----------------------|
| a bankoknál | <i>Banken</i> | 38,288.222 K | 11·5 ⁰ /o |
| a takarékpénztáraknál | <i>Sparcassen</i> | 15,568.402 „ | 17·7 „ |
| a biztosító intézeteknél | <i>Versicherungs-Anstalten</i> | 5,533.920 „ | 30·7 „ |
| a közlekedési vállalatoknál | <i>Verkehrs-Anstalten</i> | 10,104.959 „ | 9·0 „ |
| az ipari társaságoknál | <i>Industrie-Gesellschaften</i> | 46,217.569 „ | 8·9 „ |
| a vegyes társaságoknál | <i>Diverse Gesellschaften</i> | 1,046.532 „ | 2·9 „ |
| az összes részvénytársaságoknál | <i>Sämmtliche Act.-Ges.</i> | 116,759.604 K | 10·6 ⁰ /o |

4. Osztalék.

Az összes részvénytársaságok átlagos osztaléka (az osztalékra jogosult tőke után és az év hosszúra számítva) 1908-ban 8·05⁰/o-ot tett és így az előző évi 8·25⁰/o-nál valamivel kedvezőtlenebb volt.

Íme a részletes adatok:

| | | Részvénytőke <i>Actien-Capital</i> | Osztalék <i>Dividende</i> | = % korona — Kronen |
|---------------------------------------|---|---------------------------------------|------------------------------|------------------------|
| a bankoknál | <i>Banken</i> | 332,891.324 | 28,924.803 | 8·61 |
| a takarékpénztáraknál | <i>Sparcassen</i> | 88,150.000 | 12,552.167 | 14·23 |
| a biztosító intézeteknél | <i>Versicherungs-Anstalten</i> | 18,000.000 | 2,575.000 | 14·08 |
| a közlekedési vállalatoknál | <i>Verkehrs-Anstalten</i> | 112,448.400 | 8,846.515 | 7·70 |
| az ipari társaságoknál | <i>Industrie-Gesellschaften</i> | 517,939.261 | 34,201.800 | 6·61 |
| a vegyes társaságoknál | <i>Diverse Gesellschaften</i> | 36,043.780 | 2,155.473 | 5·89 |
| az összes részvénytársaságoknál | <i>Sämmtliche Act.-Ges.</i> | 1.105,472.765 | 89,255.758 | 8·05 |

Legnagyobb osztalékot fizettek a takarékpénztárak (14·23⁰/o), legkisebbet a vegyes vállalatok (5·89⁰/o).

Ha az osztalékot fizető és osztalékot nem fizető részvénytársaságok számát és részvénytőkáját egymással szembe állítjuk, a következő eredményre jutunk:

| | | Osztalékot fizetett Dividenden zahlten | | Osztalékot nem fizetett Keine Dividende zahlten | |
|----------------------------------|---------------------------------------|---|-----------------------------|--|-----------------------------|
| | | Részv.-társ. száma Anzahl d. Act.-Ges. | Részv.-tőke Act.-Capital | Részv.-társ. száma Anzahl d. Act.-Ges. | Részv.-tőke Act.-Capital |
| Bankok | <i>Banken</i> | 44 | 330,326.853 K | 12 | 2,564.471 K |
| Takarékpénztárak | <i>Sparcassen</i> | 16 | 87,950.000 „ | 1 | 200.000 „ |
| Biztosító intézetek | <i>Versicherungs-Anst.</i> | 7 | 17,700.000 „ | 1 | 300.000 „ |
| Közlekedési vállalatok | <i>Verkehrs-Anst.</i> | 15 | 109,833.400 „ | 4 | 2,615.000 „ |
| Ipari társaságok | <i>Industrie-Gesellsch.</i> | 139 | 350,941.700 „ | 135 | 166,997.561 „ |
| Vegyes r. t.-ok | <i>Diverse A.-G.</i> | 26 | 18,855.680 „ | 58 | 17,188.100 „ |
| Összesen | <i>Zusammen</i> | 247 | 915,607.633 K | 211 | 189,865.132 K |

5. Árfolyamszerinti érték és jövedelmezőség.

A tőzsdén 93 társaságnak papirjai voltak jegyezve, még pedig: 76 parin felül, 3 parin és 14 parin alul.

Az összes részvénytársaságoknál 100 K névértéknek árfolyamszerinti értéke 205·8 K volt. Legdrágábban jegyeztettek a takarékpénztári részvények (310·6⁰/o-al), legolcsóbban a bankrészvények (173·8⁰/o-al).

| | | Névérték Nominale | Árfolyamérték Coursmüss. Werth | Árfolyam Cours |
|-------------------------------------|---|----------------------|-----------------------------------|-------------------|
| | | korona | Kronen | o/o |
| Bankok | <i>Banken</i> | 293,626.853 | 510,465.252 | 173·8 |
| Takarékpénztárak | <i>Sparcassen</i> | 83,850.000 | 260,469.000 | 310·6 |
| Biztosító intézetek | <i>Versicherungs-Anstalten</i> | 14,200.000 | 42,325.000 | 298·1 |
| Közlekedési vállalatok | <i>Verkehrs-Anstalten</i> | 69,245.400 | 133,705.191 | 207·5 |
| Ipari társaságok | <i>Industrie-Gesellschaften</i> | 214,273.000 | 440,447.350 | 210·2 |
| Vegyes társaságok | <i>Diverse Gesellschaften</i> | 8,443.000 | 19,259.000 | 228·1 |
| Összes részvénytársaságok | <i>Sämmtliche Act.-Ges.</i> | 683,638.253 | 1.406,670.793 | 205·8 |

Az összes tőzsdéileg jegyzett részvények osztaléka az alábbi felsorolás alapján 5·2⁰/o-os kamatozás alapján tőkésítettet.

| | | Árfolyamszerinti érték | Osztalék Dividende | Jövedelmezőség Rentabilität |
|-------------------------------------|---|---------------------------|-----------------------|--------------------------------|
| | | Coursmüss. Werth | Dividende | o/o |
| | | korona | Kronen | |
| Bankok | <i>Banken</i> | 510,465.252 | 26,788.348 | 5·2 |
| Takarékpénztárak | <i>Sparcassen</i> | 260,469.000 | 12,323.250 | 4·7 |
| Biztosító intézetek | <i>Versicherungs-Anstalten</i> | 42,325.000 | 2,310.000 | 5·5 |
| Közlekedési vállalatok | <i>Verkehrs-Anstalten</i> | 133,705.191 | 6,753.929 | 5·1 |
| Ipari társaságok | <i>Industrie-Gesellschaften</i> | 440,477.350 | 23,264.710 | 5·3 |
| Vegyes részvénytársaságok | <i>Diverse Actien-Ges.</i> | 19,259.000 | 1,036.150 | 5·3 |
| Összes részv.-társaságok | <i>Sämmtliche Act.-Ges.</i> | 1.406,700.793 | 72,476.387 | 5·2 |

Legjobban jövedelmeztek tehát — vagyis osztalékukhoz képest legalacsonyabban állottak — a takarékpénztári részvények, leggyengébben a biztosító intézeti részvények.

1. sz. tábla.

Az összes részvénytársaságok főáttekintése.*) 1908.
Hauptübersicht sämtlicher Actiengesellschaften. 1908.

Tabelle 1.

| Folyó sz. Laufende Nr. | A társaságok száma és pénzügyi műveletei Anzahl und Finanzgebahren der Actiengesellschaften (Die deutschen Benennungen siehe unten) | Pénztézetek — Geldinstitute*) | | | | Biztosító-intézetek Versicherungs-Gesellschaften | Közlekedési vállalatok Verkehrs-Anstalten | Ipari részv.-társaságok — Industrie-Actien | | | | |
|---------------------------|---|-------------------------------|--|-------------------------------|----------------------|---|--|--|---|-------------------------------|---|--|
| | | Bankok Banken | Földhitelintézetek Boden-credit-institute | Takarék-pénzt. Spar-cassen | Összesen Zusammen | | | Malomipar Mühlen-Industrie | Sör- és szeszipar Brauereien und Brennereien | Cukoripar Zucker-Industrie | Egyéb mezőgazd. ipar Ind. sonst. landw. Products | |
| 1 | Társaságok száma. | | | | | | | | | | | |
| 2 | Létszám az év elején | 48 | 2 | 17 | 67 | 7 | 19 | 11 | 7 | 4 | 27 | |
| 3 | Új alapítások | 12 | — | 1 | 13 | 1 | — | — | 3 | — | 11 | |
| 4 | Megszűnések | 4 | — | 1 | 5 | — | — | — | — | — | — | |
| 5 | Létszám az év végén | 56 | 2 | 17 | 75 | 8 | 19 | 11 | 10 | 4 | 38 | |
| 6 | Tőke. | | | | | | | | | | | |
| 7 | Állomány az év elején | 328,531.324 | — | 87,605.600 | 416,136.924 | 17,700.000 | 93,935.400 | 28,600.000 | 10,625.500 | 17,500.000 | 56,799.000 | |
| 8 | Szaporodás új alapítások | 5,110.000 | — | 600.000 | 5,710.000 | 300.000 | 75.000 | — | 16,330.000 | — | 12,520.000 | |
| 9 | Új befizetés | 3,250.000 | — | 244.400 | 3,494.400 | — | 20,681.000 | 862.500 | — | — | 1,840.000 | |
| 10 | Megszűnések | 4,000.000 | — | 300.000 | 4,300.000 | — | 1,907.600 | — | — | — | — | |
| 11 | lebélyegzések | — | — | — | — | — | — | — | — | — | — | |
| 12 | kisorsolások | — | — | — | — | — | 335.400 | — | — | — | — | |
| 13 | Állomány az év végén | 332,891.324 | — | 88,150.000 | 421,041.324 | 18,000.000 | 112,448.400 | 29,462.500 | 26,955.500 | 17,500.000 | 71,159.000 | |
| 14 | Tartalékrendes | 96,660.043 | 55,889.921 | 48,643.943 | 201,193.907 | 10,126.179 | 7,080.076 | 4,516.126 | 1,767.441 | 3,302.768 | 4,463.028 | |
| 15 | rendkívüli | 39,982.973 | — | 17,227.437 | 57,210.410 | 4,115.264 | 48,445.165 | 60.481 | — | 2,700.000 | 1,520 | |
| 16 | Üzleti eredmény. | | | | | | | | | | | |
| 17 | társaságok száma | 49 | 2 | 16 | 67 | 7 | 19 | 10 | 10 | 4 | 24 | |
| 18 | Nyereség átlhozat | 2,934.455 | — | 1,728.485 | 4,662.940 | 415.972 | 360.432 | 355.916 | 110.869 | 290.316 | 614.275 | |
| 19 | folyó évben | 36,735.383 | 1,664.136 | 15,616.168 | 54,015.687 | 5,626.765 | 10,104.959 | 2,845.887 | 2,713.897 | 2,424.035 | 3,643.373 | |
| 20 | mérleg szerint | 39,664.213 | 1,664.136 | 17,344.653 | 58,673.002 | 6,042.737 | 10,463.264 | 3,191.042 | 2,824.601 | 2,714.351 | 4,204.474 | |
| 21 | társaságok száma | 6 | — | 1 | 7 | 1 | — | 1 | — | — | 13 | |
| 22 | Nyereség átlhozat | 8.482 | — | 35.888 | 44.370 | — | 14.048 | — | 1.646 | — | 292.112 | |
| 23 | folyó évben | 111.297 | — | 47.766 | 159.063 | 92.845 | — | 10.997 | — | — | 2,529.106 | |
| 24 | mérleg szerint | 114.154 | — | 83.654 | 197.808 | 92.845 | 11.921 | 236 | 1.481 | — | 2,768.044 | |
| 25 | Végeredmény a folyó évben | 36,624.086 | 1,664.136 | 15,568.402 | 53,856.624 | 5,533.920 | 10,104.959 | 2,834.890 | 2,713.897 | 2,424.035 | 1,114.267 | |
| 26 | Nyereség felosztása. | | | | | | | | | | | |
| 27 | Osztalékra | 28,715.348 | 209.455 | 12,552.167 | 41,476.970 | 2,575.000 | 8,846.515 | 2,015.500 | 1,975.100 | 1,890.200 | 2,544.750 | |
| 28 | Rendes tartalékra | 3,268.972 | 1,149.665 | 632.998 | 5,051.635 | 109.794 | 182.687 | 167.192 | 161.577 | 82.754 | 472.801 | |
| 29 | Rendkívüli tartalékra | 575.750 | — | 10.800 | 586.550 | 1,089.012 | — | — | — | — | — | |
| 30 | Jutalékra | 3,161.422 | 144.334 | 1,917.949 | 5,223.705 | 513.418 | 649.816 | 415.995 | 322.441 | 123.504 | 297.200 | |
| 31 | Nyugdíj és segélyalapra | 326.066 | 131.474 | 121.405 | 578.941 | 118.313 | 25.564 | 57.495 | 50.000 | — | 30.000 | |
| 32 | Egyébre | 497.145 | 29.208 | 169.915 | 696.538 | 1,363.620 | 228.853 | 182.755 | 100.000 | 300.000 | 310.000 | |
| 33 | Jövő évre átvitel | 3,005.090 | — | 1,855.765 | 4,860.855 | 180.735 | 517.908 | 351.869 | 214.002 | 317.893 | —2,218.321 | |
| 34 | Osztalék | 8.61 | 5.0 | 14.23 | 9.74 | 14.08 | 7.70 | 6.84 | 7.55 | 10.80 | 3.50 | |
| 35 | Arfolyamérték | 510,465.252 | — | 260,469.000 | 770,934.252 | 42,325.000 | 133,705.191 | 29,922.500 | 26,435.000 | 18,500.000 | 22,005.800 | |
| 36 | Jövedelmezőség | 5.2 | — | 4.7 | 5.1 | 5.5 | 5.1 | 5.0 | 4.6 | 6.2 | 5.3 | |

| Folyó sz. Laufende Nr. | A társaságok száma és pénzügyi műveletei Anzahl und Finanzgebahren der Actiengesellschaften (A magyar megnevezéseket lásd fent) | Ipari részvénytársaságok — Industrie-Actiengesellschaften | | | | | | | Vegyestársaságok Diverse Gesellschaften | Összes részvénytársaságok*) Sämtliche Actiengesellschaften | |
|---------------------------|---|---|-------------------------------|--|----------------------------|---------------------------|---|----------------------------------|--|---|-----------------------------------|
| | | Vas- és gépipar Eisen- u. Maschinen-Industrie | Bányaipar Montan-Industrie | Petro-leum-ipar Petroleum-Industrie | Építőipar Bau-Industrie | Nyomdaipar Druckereien | Villamos-sági ipar Elektrizit.-Industrie | Egyéb ipar Sonstige Industrie | | | Összes ipar Industrie Zusammen |
| 1 | Anzahl der Gesellschaften | | | | | | | | | | |
| 2 | Bestand am Anfang d. Jahres | 23 | 30 | 9 | 22 | 16 | 13 | 68 | 230 | 80 | 403 |
| 3 | Neugründungen | 2 | 3 | 1 | 3 | — | 1 | 25 | 49 | 12 | 76 |
| 4 | Auflassungen | — | 4 | — | — | — | — | 1 | 5 | 8 | 19 |
| 5 | Bestand am Ende des Jahres | 25 | 29 | 10 | 25 | 16 | 14 | 92 | 274 | 84 | 460 |
| 6 | Capital. | | | | | | | | | | |
| 7 | Stand am Anfang d. Jahres | 80,645.000 | 88,220.200 | 33,875.000 | 26,220.500 | 8,762.400 | 40,712.000 | 68,671.861 | 460,631.461 | 35,465.880 | 1,023,869.665 |
| 8 | Zunahme Neugründungen | 1,650.000 | 1,450.000 | 2,100.000 | 1,950.000 | — | 500.000 | 6,930.000 | 43,430.000 | 4,665.000 | 54,180.000 |
| 9 | Capitalserb. resp. Neueinzahlung | 2,100.000 | — | 5,500.000 | — | 660.500 | — | 6,278.600 | 17,241.600 | 166.000 | 41,583.000 |
| 10 | Auflassungen | — | 1,820.000 | — | — | — | — | 340.600 | 2,160.600 | 3,782.000 | 12,150.000 |
| 11 | Abnahme Abstempelungen | 540.000 | — | — | — | — | 150.000 | 360.000 | 1,050.000 | 465.000 | 1,515.000 |
| 12 | Auslosungen | — | 20.000 | — | — | — | — | 133.200 | 153.200 | 6.100 | 494.700 |
| 13 | Stand am Ende des Jahres | 83,855.000 | 87,830.200 | 41,475.000 | 28,170.500 | 9,422.900 | 41,062.000 | 81,046.661 | 517,939.261 | 36,043.780 | 1,105,472.765 |
| 14 | Reserve- (ordentliches) | 24,112.486 | 17,789.857 | 5,336.502 | 2,074.845 | 1,198.281 | 2,719.581 | 3,947.001 | 71,227.916 | 5,520.605 | 295,148.683 |
| 15 | fond (special-) | 9,067.486 | 1,268.951 | — | 225.198 | 56.702 | 1,588.486 | 591.424 | 15,560.248 | 1,945.167 | 127,276.254 |
| 16 | Betriebsergebnis. | | | | | | | | | | |
| 17 | Anzahl d. Gesellsch. | 21 | 16 | 8 | 19 | 14 | 12 | 56 | 194 | 48 | 335 |
| 18 | Gewinn Vortrag | 1,944.727 | 1,541.521 | 1,421.982 | 147.360 | 137.317 | 422.093 | 494.777 | 7,481.153 | 187.451 | 13,107.948 |
| 19 | i. laufend. Jahre | 13,822.107 | 11,577.321 | 1,763.781 | 4,116.703 | 1,112.595 | 4,570.966 | 4,228.275 | 52,824.940 | 3,743.814 | 126,316.165 |
| 20 | laut Bilanz | 15,735.137 | 13,104.953 | 2,714.413 | 4,255.063 | 1,140.172 | 4,999.059 | 4,614.123 | 59,497.388 | 3,864.062 | 138,540.453 |
| 21 | Anzahl d. Gesellsch. | 4 | 10 | 2 | 2 | — | 1 | 31 | 69 | 27 | 104 |
| 22 | Verlust Vortrag | 261.164 | 1,301.787 | 126.843 | 649 | 431.863 | 22.563 | 2,093.301 | 4,531.928 | 1,163.762 | 5,754.108 |
| 23 | im laufend. Jahre | 420.634 | 392.939 | 699.249 | 11.056 | 71.828 | 21.963 | 2,449.599 | 6,607.371 | 2,697.282 | 9,556.561 |
| 24 | laut Bilanz | 650.101 | 1,680.637 | 354.742 | 2.705 | 303.951 | 44.526 | 4,433.911 | 10,330.594 | 3,793.841 | 14,427.009 |
| 25 | Resultat im laufenden Jah. | 13,401.473 | 11,184.382 | 1,064.532 | 4,105.647 | 1,040.767 | 4,555.003 | 1,778.676 | 46,217.569 | 1,046.532 | 116,759.604 |
| 26 | Gewinnvertheilung. | | | | | | | | | | |
| 27 | Dividende | 9,826.250 | 6,111.510 | 914.000 | 2,805.780 | 648.500 | 2,621.000 | 2,849.150 | 34,201.800 | 2,155.473 | 89,255.758 |
| 28 | Reservefond | +851.170 | 990.044 | +78.484 | 203.767 | 42.698 | 382.926 | 267.135 | +3,700.548 | +771.435 | +9,816.099 |
| 29 | Special-Reservefond | -143.000 | — | -50.000 | — | — | — | -193.000 | -193.000 | -35.806 | -228.806 |
| 30 | Tantiemen | 600.000 | — | — | — | — | 200.000 | 90.000 | 890.000 | 138.662 | 2,704.224 |
| 31 | Pensions- und Hilfsfond | 1,088.155 | 909.715 | 132.974 | 310.165 | 137.117 | 324.252 | 464.513 | 4,576.032 | 156.668 | 11,119.639 |
| 32 | Sonstige Zwecke | 210.000 | 71.221 | 7.497 | 50.000 | — | 105.162 | 179.399 | 760.774 | 17.488 | 1,501.080 |
| 33 | Vortrag f. d. nächste Jahr | 1,190.328 | 3,270.955 | 544.802 | 654.512 | 173.000 | 815.733 | 267.743 | 7,809.908 | 448.572 | 10,547.491 |
| 34 | Dividende | 1,462.133 | 70.671 | 731.914 | 178.053 | 255.154 | 505.460 | -3,937.788 | +4,067.149 | 3,582.271 | 9,646.647 |
| 35 | Dividende | 11.71 | 6.96 | 2.20 | 9.96 | 6.88 | 6.38 | 3.50 | 6.61 | 5.89 | 8.05 |
| 36 | Coursmäßiger Werth | 123,650.000 | 114,256.000 | 1,520.000 | 41,232.000 | 9,367.550 | 22,575.000 | 31,013.500 | 440,477.350 | 19,259.000 | 1,406,700.793 |
| 36 | Rentabilität | 5.9 | 4.6 | 5.3 | 6.6 | 5.7 | 5.7 | 4.3 | 5.3 | 5.3 | 5.2 |

*A nem részvénytársasági alapon álló két földhitelintézet beszámításával. — Inbegriffen die zwei Bodencreditinstitute, welche nicht als Actiengesellschaften betrachtet werden können.

| Folyó számn Laufende Nr. | Pénzintézetek Geldinstitute | Alapítási év Gründungsjahr | Az üzleti időszak tartama Dauer der Geschäftsperiode | Rész- vények száma ¹⁾ Anzahl der Actien | Befizetés részvé- nyenként | Összes részvénytőke | Összes osztalék | Osztalék részvényen- ként |
|---|--------------------------------------|-------------------------------|--|---|----------------------------------|------------------------|----------------------|---------------------------------|
| | | | | | Ein- zahlung per Actie | Actien- capital | Gesamt- Dividende | Dividende per Actie |
| | | | | | korona | Kronen | | 0/0 ²⁾ |
| I. Pénzintézetek. Geldinstitute. | | | | | | | | |
| A) Bankok Banken: | | | | | | | | |
| 1 | Pesti magyar keresk. bank r.-t. | 1842 | 1908 I—XII ³⁾ | 42.000 | 1.000 | 42.000.000 | 6.720.000 | 160 16— |
| 2 | Első magyar iparbank r.-t. | 1864 | " | 13.334 | 300 | 4.000.200 | 293.348 | 22 7-33 |
| 3 | Magyar általános hitelbank r.-t. | 1867 | " | 150.000 | 400 | 60.000.000 | 6.000.000 | 40 10— |
| 4 | Magyar jelzálog-hitelbank r.-t. | 1869 | " | 200.000 | *) 100 | 47.126.653 | 3.820.000 | *) 8 8— |
| 5 | Magy. leszám- és pénzv. b. r.-t. | 1869 | " | 100.000 | 400 | 40.000.000 | 2.800.000 | 28 7— |
| 6 | Budapesti előlegező r.-t. | 1876 | " | 200 | 200 | 40.000 | — | — 0— |
| 7 | Központi váltóüzlet r.-t. | 1886 | " | 400 | 2.000 | 800.000 | 32.000 | 80 4— |
| 8 | Magyar kereskedelmi r.-t. | 1890 | " | 50.000 | 400 | 20.000.000 | 1.800.000 | 36 9— |
| 9 | Magy. h. é. vasutak r.-t. | 1892 | 1907 " | 50.000 | 200 | 10.000.000 | 800.000 | 16 8— |
| 10 | M. takarékp. központi jelz. b. r.-t. | 1892 | 1908 I—XII ³⁾ | 12.000 | 1.000 | 12.000.000 | 660.000 | 55 5-50 |
| 11 | „Hermes“ m. ált. váltóüzlet r.-t. | 1893 | 1907 VII—1908 VI ³⁾ | 10.000 | 200 | 2.000.000 | 180.000 | 18 9— |
| 12 | Bpesti giro- és pénztár-egylet r.-t. | 1893 | 1908 I—XII ³⁾ | 750 | 2.000 | 1.500.000 | 37.500 | 50 2-50 |
| 13 | Hazai bank r.-t. | 1894 | " | 125.000 | 200 | 25.000.000 | 1.875.000 | 15 7-50 |
| 14 | Általános bank r.-t. | 1894 | " | *) 10.000 | 200 | 2.000.000 | 120.000 | 12 6— |
| 15 | Magy. agrár- és járadékb. r.-t. | 1895 | " | 60.000 | 400 | 24.000.000 | 1.440.000 | 24 6— |
| 16 | Mercur bank- és váltóüzlet r.-t. | 1895 | " | 2.702 | 200 | 540.400 | — | — 0— |
| 17 | „Mercur“ váltóüzleti r.-t. | 1895 | " | 5.000 | 200 | 1.000.000 | 80.000 | 16 8— |
| 18 | Általános óvadékbank r.-t. | 1897 | " | 125 | 16.000 | 2.000.000 | 150.000 | 1.200 7-50 |
| 19 | Nemzeti pénzváltó r.-t. | 1900 | " | 2.500 | 200 | 500.000 | 25.000 | 10 5— |
| 20 | Bpest-Erzsébetvárosi bank r.-t. | 1902 | " | *) 10.000 | 200 | 2.000.000 | 120.000 | 12 6— |
| 21 | Szövetkezeti közp. bank r.-t. | 1902 | " | 5.000 | 200 | 1.000.000 | 40.000 | 8 4— |
| 22 | Mercur bank r.-t. | 1902 | " | 20 | 100 | 2.000 | — | — 0— |
| 23 | Hecht bankház r.-t. | 1903 | 1907 XI—1908 X ³⁾ | 2.000 | 500 | 1.000.000 | 18.000 | 9 1-80 |
| 24 | Budapesti bank r.-t. | 1904 | 1908 I—XII ³⁾ | { 5) 5.953 1.235 | 500 100 | 2.976.500 123.500 | 178.590 7.410 | 30 6— 6 6— |
| 25 | M. pénzint. kp. hitelbankja r.-t. | 1904 | " | 5.000 | 1.000 | 5.000.000 | 200.000 | 40 4— |
| 26 | Bank és pénzváltó r.-t. | 1904 | " | 1.000 | 200 | 200.000 | 10.000 | 10 5— |
| 27 | Erzsébetv. népb. váltóüzl. r.-t. | 1904 | " | 5.000 | 100 | 500.000 | 25.000 | 5 5— |
| 28 | Magyar keresk. hitelbank r.-t. | 1905 | " | 17.500 | 200 | 3.500.000 | 192.500 | 11 5-50 |
| 29 | Országos tisztviselő bank r.-t. | 1905 | " | 2.500 | 200 | 500.000 | 22.500 | 9 4-50 |
| 30 | Magyar fakereskedők hitelint. | 1905 | " | 10.000 | 200 | 2.000.000 | 120.000 | 12 6— |
| 31 | Bpest-Józsefv. bank és t.-p. r.-t. | 1905 | " | 2.500 | 200 | *) 500.000 | 30.000 | 12 6— |
| 32 | Magyar Mercur bank r.-t. | 1905 | " | 50 | 2.000 | 100.000 | — | — 0— |
| 33 | Közp. keresk. és iparbank r.-t. | 1905 | " | 25.000 | 200 | 5.000.000 | 250.000 | 10 5— |
| 34 | Országos gazdasági bank r.-t. | 1905 | " | 5.000 | 200 | 1.000.000 | 50.000 | 10 5— |
| 35 | Bogdány S. sorsjegyiroda r.-t. | 1905 | " | 500 | 400 | 200.000 | — | — 0— |
| 36 | Magy. telepítő és parcell. b. r.-t. | 1905 | " | 12.500 | 7) 200 | 2.500.000 | 200.000 | 16 8— |
| 37 | „Gaedicke A. r.-t.“ | 1905 | " | 1.000 | 400 | 400.000 | 20.000 | 20 5— |
| 38 | Bpest-Terézvárosi bank r.-t. | 1906 | " | 100 | 200 | 20.000 | — | — 0— |
| 39 | Törlesztési bank r.-t. | 1906 | " | 10.000 | 200 | 2.000.000 | 100.000 | 10 5— |
| 40 | Magy. ált. bank és ingatl. r.-t. | 1906 | " | 625 | 400 | 250.000 | 15.000 | 24 6— |
| 41 | „Unio“ bank r.-t. | 1906 | " | 1.250 | 200 | 250.000 | — | — 0— |
| 42 | Budapesti ingatlanbank r.-t. | 1906 | 1907 II—1908 I ³⁾ | 5.000 | 7) 200 | 1.000.000 | 50.000 | 10 5— |
| 43 | Török A. és Társa bankház r.-t. | 1906 | 1907 V ³⁾ —1908 V ³⁾ | 2.500 | 400 | 1.000.000 | 30.000 | 12 3— |
| 44 | Budapesti hitelintézet r.-t. | 1907 | 1908 I—XII ³⁾ | 5.000 | ? | 252.071 | — | — 0— |
| 45 | Erzsébetvárosi hitelbank r.-t. | 1907 | " | 1.250 | 200 | 250.000 | 12.500 | 10 5— |
| 46 | Alkuszbank r.-t. | 1907 | " | 500 | 8) 120 | 60.000 | — | — 0— |
| 47 | Fővárosi keresk. hitelint. r.-t. | 1907 | 1907 V ¹⁾ —1908 XII ³⁾ | 5.000 | 200 | 1.000.000 | 50.000 | 9) 10 3— |
| 48 | Bpesti keresk. és közg. bank r.-t. | 1907 | 1907 VII ¹⁾ " | 1.000 | 200 | 200.000 | 10.000 | 10) 10 3-30 |
| 49 | Fehér Lajos és társa bankh. r.-t. | 1907 | 1907 VIII ¹⁾ —1908 IV ³⁾ | 500 | 400 | 200.000 | 8.000 | 11) 16 2-82 |
| 50 | Lombard bank r.-t. | 1907 | 1907 VIII ¹⁾ —1908 XII ³⁾ | 2.500 | 200 | 500.000 | — | — 0— |
| 51 | Belvárosi váltóüzlet r.-t. | 1907 | 1907 IX ³⁾ —1908 X ³⁾ | 25 | 400 | 100.000 | — | — 0— |
| 52 | Gabonabank r.-t. | 1907 | 1908 I—XII ³⁾ | 1.000 | 100 | 100.000 | 8.000 | 8 8— |
| 53 | Szállítmányozási és iparb. r.-t. | 1907 | " | 1.000 | 200 | 200.000 | 10.000 | 10 5— |
| 54 | Dörge Frigyes bank r.-t. | 1908 | 1908 VII ¹⁾ —1908 XII ³⁾ | 1.250 | 400 | 500.000 | 15.000 | 12) 12 6— |
| 55 | Kiss Károly és társa bank r.-t. | 1908 | 1908 VI ³⁾ —1908 XII ³⁾ | 1.250 | 400 | 500.000 | — | — 0— |
| 56 | Bpesti kereskedők bankja r.-t. | 1908 | 1907 VI ¹⁾ — " | 7.500 | 200 | 1.500.000 | 90.000 | 13) 12 3-80 |
| Összesen zusammen . . . | | | | 993.019 | — | 332.891.324 | 28.715.348 | — 14) 8-61 |

) Aranyforint. — 1—14) Jegyzeteket lásd a 6 oldalon.

és ennek hováfordítása az 1908. üzletévben.
Verwendung des Reinertragnisses im Jahre 1908.

Tabelle 2.

| Nyereség vagy veszteség (—) Gewinn oder Verlust (—) | | | A tiszta jövedelem hováfordítása (az osztalékon kívül) ill. a veszteség fedezése (—) ¹⁾ Verwendung des Reinertragnisses (ausser der Dividende) resp. Deckung des Verlustes (—) | | | | | | | Folyó számla Laufende Nr. |
|--|--|-------------------------------------|--|--|---|---|---|-----------------------------|---|------------------------------|
| áthozat a mult évről Vortrag vom vorigen Jahre | a folyó évben ²⁾ im laufenden Jahre | mérleg szerint laut Bilanz | rendes tartalékra Reserve- fond | rendkiv. tartalékra Special- Reserve- fond | igazg. és fel- ügy.-bizott- ság jutaléka Tantième d. Direct. u. d. Aufsichtsr. | hivatal- nokok jutalékára Tantième d. Beamten | nyugdíj- és segély- alapra Pensions- u. Hilfsfond | egyéb Sonstige Zwecke | jövő évi számlára átvitel Vortrag für das nächste Jahr | |
| k o r o n a Kronen | | | | | | | | | | |
| 898.580 | 9,202.413 | 10,100.993 | 800.000 | — | 888.290 | 276.072 | 92.024 | ³⁾ 400.000 | 924.607 | 1 |
| 37.469 | 384.007 | 421.476 | 20.000 | — | 49.953 | — | 15.184 | ⁴⁾ 807 | 42.184 | 2 |
| 311.166 | 7,522.306 | 7,833.412 | 700.000 | 335.128 | 452.230 | — | — | — | 346.114 | 3 |
| 495.039 | 4,131.967 | 4,627.006 | — | — | 191.635 | 50.000 | 50.000 | — | 515.371 | 4 |
| 360.415 | 3,033.211 | 3,393.626 | 150.000 | — | 110.881 | — | 20.000 | — | 312.745 | 5 |
| 596 | — 153 | 443 | — | 22 | — | — | — | — | 421 | 6 |
| 6.363 | 41.686 | 48.049 | 5.000 | — | 7.100 | — | — | — | 3.949 | 7 |
| 201.180 | 2,151.825 | 2,353.005 | 250.000 | — | 115.182 | — | — | — | 187.823 | 8 |
| 85.304 | 1,096.922 | 1,182.226 | 300.000 | — | — | — | — | — | 82.226 | 9 |
| 17.697 | 964.592 | 982.289 | 74.139 | 80.000 | 107.678 | — | 20.000 | ⁵⁾ 17.618 | 22.854 | 10 |
| 6.367 | 271.098 | 277.465 | 25.000 | — | 17.199 | — | 50.000 | — | 5.266 | 11 |
| 1.532 | 42.414 | 43.946 | 5.000 | — | — | — | — | — | 1.446 | 12 |
| 111.041 | 2,589.676 | 2,700.717 | 300.000 | — | 322.761 | 25.000 | 30.000 | — | 147.956 | 13 |
| 7.192 | 238.277 | 245.469 | 26.700 | — | 30.459 | 5.332 | — | ⁶⁾ 56.750 | 6.228 | 14 |
| 268.046 | 1,801.568 | 2,069.614 | 120.314 | 100.000 | 60.157 | — | 30.000 | — | 319.143 | 15 |
| 2.766 | — 37.812 | — 35.046 | — | — | — | — | — | — | — 35.046 | 16 |
| 9.771 | 125.018 | 134.789 | 20.000 | — | 9.002 | 6.000 | — | ⁷⁾ 10.000 | 9.787 | 17 |
| 5.398 | 161.670 | 167.068 | 8.353 | — | 5.510 | 2.362 | — | — | 843 | 18 |
| 476 | 30.240 | 30.716 | 262 | — | 3.300 | — | — | — | 2.154 | 19 |
| 15.187 | 161.461 | 176.648 | 25.000 | — | 13.600 | — | — | — | 18.048 | 20 |
| 3.314 | 53.502 | 56.816 | 3.000 | — | 10.000 | — | — | — | 3.816 | 21 |
| — | — | — | — | — | — | — | — | — | — | 22 |
| — | 22.280 | 22.280 | 250 | — | — | 4.030 | — | — | — | 23 |
| 723 | 264.200 | 264.923 | 34.900 | — | 27.600 | 7.926 | — | — | 8.497 | 24 |
| 18.697 | 342.019 | 360.716 | 40.000 | — | 84.215 | 12.000 | 2.854 | — | 21.647 | 25 |
| 2.260 | 9.383 | 11.643 | 500 | — | — | — | — | — | 1.143 | 26 |
| 847 | 35.590 | 36.437 | 7.000 | — | — | 2.000 | — | ⁷⁾ 1.000 | 1.437 | 27 |
| 9.921 | 301.601 | 311.522 | 50.000 | — | 38.160 | 13.000 | — | — | 17.862 | 28 |
| 474 | 37.544 | 38.018 | 6.000 | — | 5.632 | 3.000 | — | — | 886 | 29 |
| 4.525 | 203.788 | 208.313 | 50.000 | — | 22.539 | — | — | — | 15.774 | 30 |
| 920 | 42.013 | 42.933 | 4.000 | — | 6.400 | — | — | ⁸⁾ 200 | 2.333 | 31 |
| 412 | 224 | 636 | — | — | — | — | — | — | 636 | 32 |
| 8.623 | 320.302 | 328.925 | 30.000 | — | 38.150 | — | — | — | 10.775 | 33 |
| 2.680 | 79.615 | 82.295 | 10.000 | — | 12.900 | 2.328 | — | — | 7.067 | 34 |
| — 8.482 | — 24.609 | — 33.091 | — | — | — | — | — | — | — 33.091 | 35 |
| 26.266 | 362.730 | 388.996 | 36.273 | 60.000 | 43.528 | 7.500 | 14.000 | — | 27.695 | 36 |
| 1.507 | 21.045 | 22.552 | — | — | — | — | — | — | 2.552 | 37 |
| 24 | 50 | 74 | 20 | — | — | — | — | ⁹⁾ 49 | 5 | 38 |
| 3.803 | 121.717 | 125.520 | 15.000 | — | 4.100 | — | 2.000 | — | 4.420 | 39 |
| 553 | 27.277 | 27.830 | 6.000 | — | 6.001 | — | — | — | 829 | 40 |
| 180 | 14.089 | 14.269 | 6.634 | — | — | — | — | ⁹⁾ 7.054 | 581 | 41 |
| 290 | 52.921 | 53.211 | 2.661 | — | — | — | — | — | 550 | 42 |
| 4.145 | 33.913 | 38.058 | 5.000 | — | — | — | — | — | 3.058 | 43 |
| 2.706 | — 26.143 | — 23.437 | — | — | — | — | — | — | — 23.437 | 44 |
| — | 26.247 | 26.247 | 2.312 | 600 | 5.257 | 787 | — | ¹⁰⁾ 3.937 | 854 | 45 |
| — | — 2.583 | — 2.583 | — | — | — | — | — | — | — 2.583 | 46 |
| — | 114.700 | 114.700 | 50.000 | — | 13.970 | — | — | — | 730 | 47 |
| — | 20.597 | 20.597 | 5.000 | — | 3.707 | 618 | — | — | 1.272 | 48 |
| — | 9.536 | 9.536 | 1.000 | — | — | — | — | — | 536 | 49 |
| — | 16.341 | 16.341 | 654 | — | — | — | — | — | 15.687 | 50 |
| — | — 19.997 | — 19.997 | — | — | — | — | — | — | — 19.997 | 51 |
| — | 24.180 | 24.180 | 10.000 | — | 4.627 | 1.000 | — | — | 553 | 52 |
| — | 22.736 | 22.736 | 8.000 | — | 3.701 | 682 | — | — | 353 | 53 |
| — | 21.512 | 21.512 | 5.000 | — | — | — | — | — | 1.512 | 54 |
| — | 11.371 | 11.371 | — | — | — | — | — | — | 11.371 | 55 |
| — | 172.009 | 172.009 | 50.900 | — | 22.361 | 4.000 | — | — | 5.648 | 56 |
| +2,934.455 | +36,735.383 | +39,664.213 | +3,268.972 | +575.750 | +2,737.785 | +423.637 | +326.062 | +497.415 | +3,119.244 | |
| — 8.482 | — 111.297 | — 114.154 | — | — | — | — | — | — | — 114.154 | |

1-10) Jegyzetek lásd a 7* oldalon.

2. sz. tábla. (Folytatás.)

| Folyó számu. Laufende Nr. | Pénzüntézetek Geldinstitute | Alapítási év Gründungsjahr | Az üzleti időszak tartama Dauer der Geschäftsperiode | Részvények száma Anzahl der Actien | Befizetés részvényenként Einzahlung per Actie | Összes részvénytőke Actien-capital | Összes osztalék Gesamt-Dividende | Osztalék részvényenként | |
|------------------------------|--|-------------------------------|---|---------------------------------------|--|---------------------------------------|-------------------------------------|-------------------------|----------------------|
| | | | | | | | | korona | Kronen |
| | Részvénytőke nélkül Ohne A.-Cap. | | | | | | | | |
| 57 | Magyar földhitelintézet | 1863 | 1908 I—XII ¹⁾ | — | — | — | — | — | — |
| 58 | Kisbirtokosok orsz. földh. int. | 1879 | " | — | — | — | 209.455 | — | ¹⁵⁾ 5— |
| | Bankok össz. Banken zus. | | | 993.019 | — | 332,891.324 | 28,924.803 | — | — |
| | B) Takarékp. Sparcassen : | | | | | | | | |
| 59 | Pesti hazai első takarékp. r.-t. | 1839 | 1908 I—XII ¹⁾ | 7.500 | 2.000 | 15,000.000 | 5,625.000 | 750 | 37-50 |
| 60 | Egyesült budapesti főv. t.-p. | 1846 | " | 20.000 | 600 | 12,000.000 | 2,320.000 | 116 | 19-33 |
| 61 | Budapesti III. ker. t.-p. r.-t. | 1872 | " | 1.750 | 200 | 350.000 | 22.750 | 13 | 6-50 |
| 62 | Magyar orsz. központi t.-p. r.-t. | 1872 | " | 17.500 | 600 | 10,500.000 | 1,487.500 | 85 | 14-17 |
| 63 | Magyar általános t.-p. r.-t. | 1881 | " | 32.000 | 500 | 16,000.000 | 1,088.000 | 34 | 6-80 |
| 64 | Belvárosi takarékpénztár r.-t. | 1892 | " | 20.000 | 500 | 10,000.000 | 700.000 | 35 | 7— |
| 65 | Bpesti tkp. és orsz. zálogk. r.-t. | 1893 | " | 25.000 | 400 | 10,000.000 | 600.000 | 24 | 6— |
| 66 | Bpest-Erzsébetvárosi t.-p. r.-t. | 1893 | " | 20.000 | 200 | 4,000.000 | 240.000 | 12 | 6— |
| 67 | Kőbányai takarékpénztár r.-t. | 1893 | " | 5.000 | 200 | 1,000.000 | 70.000 | 14 | 7— |
| 68 | Budapest-Lipótvárosi t.-p. r.-t. | 1895 | " | 30.000 | 200 | 6,000.000 | 240.000 | 8 | 4— |
| 69 | Bpest székesfővárosi t.-p. r.-t. | 1899 | " | 3.000 | 100 | 300.000 | 18.000 | 6 | 6— |
| 70 | Budapesti polgári t.-p. r.-t. | 1903 | " | 8.000 | 100 | ¹⁶⁾ 800.000 | 32.000 | 4 | 4— |
| 71 | Bpesti I. és II. kerületi t.-p. r.-t. | 1905 | " | 2.500 | 200 | 500.000 | 30.000 | 12 | 6— |
| 72 | Óbuda-Újlaki t.-p. r.-t. | 1906 | " | 2.000 | 200 | 400.000 | 24.000 | 12 | 6— |
| 73 | Tisztviselők takarékpénztára r.-t. | 1906 | " | 20.000 | 25 | 500.000 | 30.917 | ¹⁷⁾ 1-75 | 7— |
| 74 | Pestvidéki takarékpénztár r.-t. | 1906 | " | 2.000 | 100 | 200.000 | — | — | 0— |
| 75 | Budapest-Terézvárosi t.-p. r.-t. | 1907 | 1907 VII—1908 XII ¹⁾ | 3.000 | 200 | 600.000 | 24.000 | ¹⁸⁾ 8 | 2-67 |
| | Összesen zusammen | | | 219.250 | — | 88,150.000 | 12,552.167 | — | ¹⁹⁾ 14-23 |
| | Pénzüntézetek összesen Geldinstitute zusammen | | | 1,212,269 | — | 421,041.324 | 41,476.970 | — | — |
| | Ebből részv.-társaságok Hievon Actiengesellschaften | | | 1,212,269 | — | 421,041.324 | 41,267.515 | — | 9-79 |

Jegyzetek a 4*. oldalról:

¹⁾ Az új kibocsátású részvényeket, melyekre a mérleg lezártakor a befizetés még folyik, vagy amelyek a folyó évben osztalékra még nem jogosultak, nem vesszük figyelembe. — ²⁾ Ha valamilyen részvénytársaság osztalékot nem fizetett, ezt az osztalék számalékos rovatában zéróval jelöljük; ha pedig az illető részvény után azért nem járt osztalék, mert erre még nem volt joga, ezt vízszintes vonallal jelöljük. — ³⁾ Azonkívül 5.000 drb 200 K névértékű új részvény 1909. évtől kezdődő kamatoztatással. — ⁴⁾ Fuzionált a Közgazdasági hitelbankkal; ezen bank részvényeseinek minden egyes 500 K névértékű Közgazdasági hitelbankrészvény helyett 5 drb 100 K névértékű Budapesti bank részvényt adott; e célból tőkéjét 10.000 drb 100 K névértékű új részvény kibocsátása által 1,500.000 K-ról 2,500.000 K-ra felemelte. Azonkívül még 1.200 drb 500 K névértékű új részvényt bocsátott ki. Az eddigi 100 K-ás részvényeket 500 K-ás részvényekre becserélvén, lett a társaság tőkéje 3.100.000 K; mely áll 6.200 drb 500 K névértékű részvényből. — ⁵⁾ Azonkívül 2.500 drb 200 K névértékű új részvény 1909. évtől kezdődő kamatoztatással. — ⁶⁾ (Csak 50% van befizetve. — ⁷⁾ Csak 60% van befizetve. — ⁸⁾ 20 óra. — ⁹⁾ 18 óra. — ¹⁰⁾ 17 óra. — ¹¹⁾ 6 óra. — ¹²⁾ 6 óra. — ¹³⁾ 19 óra. — ¹⁴⁾ A Fővárosi kereskedelmi hitelintézet 20 óra 50.000 K osztalékot fizetett; egy évre tehát 30.000 K esik. — A Budapesti kereskedelmi és közgazdasági bank 18 óra 10.000 K osztalékot fizetett; egy évre tehát 6.667 K esik. — A Fehér Lajos és társa bankház 17 óra 8.000 K osztalékot fizetett; egy évre tehát 5.650 K esik. — A Dörge Frigyes bank r.-t. 6 óra 15.000 K osztalékot fizetett; egy évre tehát 30.000 K esik. — A Budapesti kereskedők bankja 19 óra 90.000 K osztalékot fizetett; egy évre tehát 56.832 K esik. — ¹⁵⁾ Az alapítók részére. — ¹⁶⁾ Tárcaiban lévő 44.400 K névértékű részvényét elhelyezte; innen az emelkedés 755.600 K-ról 800.000 K-ra. — ¹⁷⁾ Az osztaléköntés az intézet alapszabályai értelmében a befizetés napjától kezdődik és befizetések az egész év folyamán történtek. — ¹⁸⁾ 18 óra. — ¹⁹⁾ A Budapest-Terézvárosi tp. r.-t. 18 óra 24.000 K osztalékot fizetett; egyévre tehát 16.000 K esik.

Tabelle 2. (Fortsetzung.)

| Nyereség vagy veszteség (—) Gewinn oder Verlust (—) | | | A tiszta jövedelem hováfordítása (az osztalékon kívül) ill. a veszteség fedezése (—) Verwendung des Reinertragnisses (ausser der Dividende) resp. Deckung des Verlustes (—) | | | | | | | Folyó számla Laufende Nr. |
|--|--|-------------------------------------|--|--|--|--|---|-----------------------------|---|------------------------------|
| áthozat a mult évről Vortrag vom vorigen Jahre | a folyó évben in laufenden Jahre | mérleg szerint laut Bilanz | rendes tartalékra Reserve- fond | rendkív. tartalékra Special- Reserve- fond | igazg. és fel- ügy.-bizott- ság juttaléka Tantième d. Direct. u. d. Aufsichtsr. | hivatal- nokok juttalékára Tantième d. Beamten | nyugdíj- és segély- alapra Pensions- u. Hilfsfond | egyéb Sonstige Zwecke | jövő évi számlára átvitel Vortrag für das nächste Jahr | |
| k o r o n a Kronen | | | | | | | | | | |
| — | 1,131.001 | 1,131.001 | 1,015.825 | — | — | — | 104.706 ¹¹⁾ | 10.470 | — | 57 |
| — | 533.135 | 533.135 | 133.840 | — | 104.182 | 40.152 | 26.768 ¹²⁾ | 18.738 | — | 58 |
| +2,934.455 | +38,399.519 | +41,328.349 | +4,418.637 | +575.750 | +2,841.967 | +463.789 | +457.536 | +526.623 | +3,119.244 | |
| — 8.482 | — 111.297 | — 114.154 | — | — | — | — | — | — | — 114.154 | |
| 657.746 | 6,533.181 | 7,190.927 | — | — | 469.401 | 315.995 | 50.000 ¹³⁾ | 48.750 | 681.781 | 59 |
| 499.311 | 2,738.146 | 3,237.457 | — | — | 219.052 | 74.763 | 10.000 ¹⁴⁾ | 54.762 | 558.880 | 60 |
| 171 | 47.987 | 48.158 | 5.000 | 10.800 | 7.622 | — | 580 | — | 1.406 | 61 |
| 330.765 | 1,993.791 | 2,324.556 | 89.636 | — | 170.543 | 114.272 | 24.000 ¹⁵⁾ | 10.000 | 428.605 | 62 |
| 119.545 | 1,411.731 | 1,531.276 | 149.965 | — | 112.938 | — | 20.000 ¹⁶⁾ | 39.117 | 121.256 | 63 |
| 47.878 | 1,089.709 | 1,137.087 | 225.000 | — | 115.451 | 32.475 | 10.825 ¹⁵⁾ | 10.000 | 43.336 | 64 |
| 38.034 | 790.262 | 828.296 | 50.000 | — | 94.426 | 23.528 | 3.000 | — | 57.342 | 65 |
| 21.396 | 333.506 | 354.902 | 25.000 | — | 50.026 | 10.005 | 3.000 | — | 26.871 | 66 |
| 2.825 | 126.504 | 129.329 | 30.900 | — | 17.180 | 4.060 | — ¹⁷⁾ | 5.000 | 3.089 | 67 |
| 6.230 | 309.739 | 315.969 | 20.000 | — | 40.266 | 9.292 | — | — | 6.411 | 68 |
| 1.493 | 26.470 | 27.963 | 2.323 | — | 5.744 | 793 | — | — | 1.103 | 69 |
| 387 | 46.763 | 47.150 | 6.885 | — | 5.000 | — | — | 9) 2.286 | 979 | 70 |
| 998 | 47.257 | 48.255 | 7.500 | — | 6.896 | 2.940 | — | — | 919 | 71 |
| 626 | 46.296 | 46.922 | 10.000 | — | 8.936 | 1.295 | — | — | 2.691 | 72 |
| 1.580 | 33.750 | 35.330 | 1.689 | — | 1.950 | — | — | — | 774 | 73 |
| — 35.888 | — 47.766 | — 83.654 | — | — | — | — | — | — | — 83.654 | 74 |
| — | 41.076 | 41.076 | 10.000 | — | 1.500 | 1.600 | — | — | 3.976 | 75 |
| +1,728.485 | +15,616.168 | +17,344.653 | +632.998 | +10.800 | +1,326.931 | +591.018 | +121.405 | +169.915 | +1,939.419 | |
| — 35.888 | — 47.766 | — 83.654 | — | — | — | — | — | — | — 83.654 | |
| +4,662.940 | +54,015.687 | +58,673.002 | +5,051.635 | +586.550 | +4,168.898 | +1,054.807 | +578.941 | +696.538 | +5,058.663 | |
| — 44.370 | — 159.063 | — 197.808 | — | — | — | — | — | — | — 197.808 | |
| +4,662.940 | +52,351.551 | +57,008.866 | +3,901.970 | +586.550 | +4,064.716 | +1,014.655 | +447.467 | +667.330 | +5,058.663 | |
| — 44.370 | — 159.063 | — 197.808 | — | — | — | — | — | — | — 197.808 | |

Jegyzetek az 5* oldalról:

¹⁾ Mivel a részvénytársaságoknak hozzánk beküldött zárszámadásai csak a közgyűlés elé terjesztett indítványokat, nem pedig a közgyűlési határozatokat tartalmazzák, a tiszta jövedelem hováfordításának kimutatásánál nem lehetünk figyelemmel a közgyűlésnek az előterjesztett indítványoktól eltérő határozataira. — ²⁾ A tiszta nyereségbe mindenütt belefoglaltuk a felügyelőbizottság és az igazgatóság tiszteletdíját. — ³⁾ Banképület építkezési tartalékba. — ⁴⁾ A hiteltulajdonosok tartalékalapjára. — ⁵⁾ Ebből 7.618 K a leltárszámla részbeni leírására és 10.000 K az intézeti ház értékének leírására. — ⁶⁾ A Járadék-hitelbankkal való fúzió lebonyolítására. — ⁷⁾ Értékcsökkenési alapra. — ⁸⁾ Jótékony célra. — ⁹⁾ Leírásokra. — ¹⁰⁾ Adóalapra. — ¹¹⁾ Földműveléshez kapcsolatos közművelődési, humanitárius célokra. — ¹²⁾ Ebből 13.384 leírásokra és 5.354 K közhasznú célokra. — ¹³⁾ Ebből 30.000 K jótékony célokra és 18.760 K az osztalék bélyegillétékére. — ¹⁴⁾ Ebből 27.381 K leírásra és 27.381 K jótékony célokra. — ¹⁵⁾ Jótékony célokra. — ¹⁶⁾ Ebből 25.000 K leírásra és 14.117 K az alapítónak. — ¹⁷⁾ Kétes követelések tartalékába.

2. sz. tábla. (Folytató)

| Folyó száma Laufende Nr. | Részvénytársaságok Actiengesellschaften | Alapítási év Gründungsjahr | Az üzleti időszak tartama Dauer der Geschäftsperiode | Rész- vények száma Anzahl der Actien | Be- fizetés részvé- nyen- ként Ein- zahlung per Actie | Összes részvény- tőke Actien- capital | Osztalék részvényen- ként Dividende per Actie | |
|--|--|-------------------------------|---|---|---|---|--|-------------|
| | | | | | | | korona Kronen | ‰ |
| II. Biztosító vállalatok. <i>Versicherungs-Anstalten.</i> | | | | | | | | |
| 76 | Első magyar ált. biztosító társ. r.-t. | 1857 | 1908. I—XIIa. | 1) 3.000 | 2.000 | 6.000.000 | 500 | 25— |
| 77 | Pannonia, magy. viszontbiztosító intézet | 1861 | " | 2.000 | 600 | 1.200.000 | 150 | 25— |
| 78 | Foncière, pesti biztosító intézet r.-t. | 1864 | " | 15.000 | 200 | 3.000.000 | 14 | 7— |
| 79 | Magyar-francia biztosító r.-t. | 1879 | " | 12.500 | 200 | 2.500.000 | 10 | 5— |
| 80 | Magyar jég- és viszont-biztosító r.-t. | 1890 | " | 15.000 | 200 | 3.000.000 | 16 | 8— |
| 81 | „Nemzeti“ baleset-biztosító r.-t. | 1893 | " | 5.000 | 200 | 1.000.000 | 12 | 6— |
| 82 | Hazai általános biztosító r.-t. | 1895 | " | 2) 5.000 | 200 | 1.000.000 | 20 | 10— |
| 83 | Európai útipodgyász biztosító r.-t. | 1907 | " | 1.500 | 200 | 300.000 | — | 0— |
| Összesen zusammen . . . | | | | 59.000 | — | 18.000.000 | — | 3) 14 08 |
| III. Közlekedési vállalatok. <i>Verkehrs-Anstalten.</i> | | | | | | | | |
| a) Helyi közlekedés <i>Localverkehr.</i> | | | | | | | | |
| 84 | Budapesti közúti vaspálya társ. r.-t. | 1865 | 1908. I—XIIa. | 131.257 | 200 | 26,251.400 | 27 | 13 50 |
| 85 | Budai hegy-pálya r.-t. | 1868 | " | 4) 416 | 200 | 83.200 | 22 | 11— |
| 86 | Budapesti villamos városi vasut r.-t. | 1891 | " | 5) 98.746 | 200 | 19.749.200 | 14 | 7— |
| 87 | Bpest-ujpest-rákospalotai vill. vasutr.-t. | 1894 | " | 6) 25.071 | 200 | 5.014.200 | 10 | 5— |
| 88 | Ferencz József földalatti vill. vasut r.-t. | 1894 | " | 7) 35.680 | 200 | 7.136.000 | 7 | 3 50 |
| 89 | Svábhegyi fogaskerekű vasut r.-t. | 1895 | " | 8) 2.250 | 200 | 450.000 | — | 0— |
| 90 | Székesfővárosi közleked. vállalat r.-t. | 1897 | " | 3.750 | 200 | 750.000 | 12 | 6— |
| 91 | Budapesti csavargőzös átkelési és hajó- zási r.-t. | 1899 | " | 3.000 | 200 | 600.000 | 6 | 3— |
| 92 | Első magyar szállítási vállalat r.-t. | 1889 | " | 1.750 | 400 | 700.000 | 28 | 7— |
| Együtt insgesammt . . . | | | | 301.920 | — | 60,734.000 | — | 9.13 |
| b) H. é. vasutak. <i>Vicinalbahnen.</i> | | | | | | | | |
| 93 | Budapesti helyi érdekű vasutak r.-t. | 1886 | 1908. I—XIIa. | 10) 135.363 | 200 | 27.072.600 | 8 | 4— |
| 94 | Bpest-szt-lőrinczi h. é. vill. vasuti r.-t. | 1886 | " | 11) 14.653 | 200 | 2.930.600 | 12 | 6— |
| 95 | Budapest-budafoki h. é. vill. vasuti r.-t. | 1898 | " | 12) 13.231 | 200 | 2.646.200 | 11 | 5 50 |
| Együtt insgesammt . . . | | | | 163.247 | — | 32,649.400 | — | 4.30 |
| c) Egyéb. <i>Sonstige.</i> | | | | | | | | |
| 96 | Magy. kiviteli és csomagszállítási r.-t. | 1892 | 1908. I—XIIa. | 3.500 | 200 | 700.000 | 10 | 5— |
| 97 | Magyar vasuti forgalmi r.-t. | 1895 | " | 13) 30.000 | 200 | 6.000.000 | 25 | 12 50 |
| 98 | Részvénytársaság villamos és közle- kedési vállalatok számára . . . | 1895 | " | 46.500 | 200 | 9.300.000 | 14 | 7— |
| 99 | „Photogen“ forgalmi r.-t. | 1895 | 1907. V—1908. IVaa. | 90 | 10.000 | 900.000 | 3.000 | 30— |
| 100 | Magyar élelmiszer-szállító r.-t. | 1896 | 1908. I—XIIa. | 7.750 | 200 | 1.550.000 | — | 0— |
| 101 | Automobil-fuvarozó r.-t. | 1900 | " | 3.000 | 180 | 540.000 | — | 0— |
| 102 | Kőbányai iparvasut r.-t. | 1907 | " | 750 | 100 | 75.000 | — | 0— |
| Együtt insgesammt . . . | | | | 91.590 | — | 19,065.000 | — | 8.95 |
| Közlekedési vállalatok összesen } Verkehrs-Anstalten zusammen . . . } | | | | 556.757 | — | 112,448.400 | — | 14) 7 70 |

1) 2000 egész részvény à 2000 K és 2000 félrészvény à 1000 K. — 2) Elsőbbségi részvény. — 3) A biztosító vállalatok és az összes részvénytársulatok osztalékát számítván, levonjuk a számlálóból a Hazai általános biztosító r.-t. által az élvézeti jegyeknek fizetett 40.000 K-nyi osztalékot. — 4) Azonkívül 8.709.800 K névértékű el nem helyezett részvény. — 5) 40 részvényt kisorsolt, tőke tehát a múlt évi 91.200 K-ról 88.200 K-ra szállt alá. — 6) 198.600 K névérték kisorsoltatott. — 7) 181.200 K névértékű tárczában levő részvény elhelyeztetett és 68.800 K névérték kisorsoltatott, innen az emelkedés 4.940.800 K-ról 5.014.200 K-ra. — 8) 7.400 K névérték kisorsoltatott. — 9) 15.200 K névérték kisorsoltatott. — 10) 24.593.000 K névértékű új részvény bocsátott ki és 24.800 K névérték kisorsoltatott; a tőkéből azonban csak a fenti 27.072.600 K részeesült az ez évi osztalékban. — 11) 5.400 K névérték kisorsoltatott. — 12) 9.400 K névérték kisorsoltatott. — 13) 5.000 db 200 K névértékű új részvény kibocsátása által felemelte tőkétét 5.000.000 K-ról 6.000.000 K-ra. — 14) A közlekedési vállalatok és az összes részvénytársaságok osztalékát számítván, levonjuk a számlálóból az élvézeti jegyeknek fizetett 188.229 K-nyi felülosztalékot.

Tabelle 2. (Fortsetzung.)

| Nyereség vagy veszteség (—) Gewinn oder Verlust (—) | | | A tiszta jövedelemből fordított, ill. a veszteség fedezésére kivételt (—) Verwendung des Reinertragnisses, respective Deckung des Verlustes (—) | | | | | | | Folyó szám Laufende Nr. |
|---|--|-------------------------------------|--|--|--|------------------------------|---|-----------------------------|---|----------------------------|
| át hozat a mult évről Vortrag vom vorigen Jahre | a folyó évben im laufenden Jahre | mérleg szerint laut Bilanz | osztalékra Dividende | rendes tartalékra Reserve- fond | rendkívüli tartalékra Special- Reserve- fond | jutalékra Tan- títemen | nyugdíj- és segély- alapra Pensions- und Hilfsfond | egyéb Sonstige Zwecke | átvitel a jövő évi számlára Vortrag für das nächste Jahr | |
| korona Kronen | | | | | | | | | | |
| — | 4,215.870 | 4,215.870 | 1,500.000 | — | 1,013.250 | 379.428 | 84.317 ¹⁾ | 1,238.875 | — | 76 |
| — | 548.829 | 548.829 | 300.000 | — | 75.762 | 48.322 | — ²⁾ | 124.745 | — | 77 |
| 7.879 | 265.021 | 272.900 | 210.000 | 26.502 | — | 23.852 | — | — | 12.546 | 78 |
| — | 203.841 | 203.841 | 125.000 | 20.384 | — | 24.461 | 33.996 | — | — | 79 |
| 384.509 | 132.481 | 516.990 | 240.000 | 12.908 | — | 18.890 | — | — | 245.192 | 80 |
| 14.647 | 87.853 | 102.500 | 60.000 | 30.000 | — | 7.178 | — | — | 5.322 | 81 |
| 8.937 | 172.870 | 181.807 ³⁾ | 140.000 | 20.000 | — | 11.287 | — | — | 10.520 | 82 |
| — | —92.845 | —92.845 | — | — | — | — | — | — | —92.845 | 83 |
| + 415.972 | + 5,626.765 | + 6,042.737 | + 2,575.000 | + 109.794 | + 1,089.012 | + 513.418 | + 118.313 | + 1,363.620 | + 273.580 | |
| — | — 92.845 | — 92.845 | — | — | — | — | — | — | — 92.845 | |
| 125.941 | 4,016.477 | 4,142.418 ⁶⁾ | 3,695.171 | — | — | 320.577 | — | — | 126.670 | 84 |
| 313 | 29.203 | 29.516 ⁶⁾ | 14.882 | — | — | 2.920 | — | 4) 8.316 | 3.898 | 85 |
| 42.070 | 1,496.167 | 1,538.237 ⁷⁾ | 1,412.460 | 25.435 | — | 50.871 | — | — | 49.471 | 86 |
| 7.956 | 259.534 | 267.490 | 250.710 | 547 | — | 13.400 | — | — | 2.833 | 87 |
| 10.896 | 259.219 | 270.115 | 249.760 | 2.000 | — | 16.000 | — | — | 2.355 | 88 |
| 139 | 13.625 | 13.764 | — | — | — | — | — | 4) 13.461 | 303 | 89 |
| 8.559 | 64.624 | 73.183 | 45.000 | 11.252 | — | 7.200 | — | — | 9.731 | 90 |
| 1.524 | 32.137 | 33.661 | 18.000 | 10.000 | — | 4.514 | — | — | 1.147 | 91 |
| 2.835 | 62.936 | 65.771 | 49.000 | — | — | 9.440 | 5.000 | — | 2.331 | 92 |
| + 200.233 | + 6,233.922 | + 6,434.155 | + 5,734.483 | + 49.234 | — | + 424.922 | + 5.000 | + 21.777 | + 198.739 | |
| 18.005 | 1,092.952 | 1,110.957 ⁸⁾ | 1,083.888 | — | — | — | — | — | 27.069 | 93 |
| 1.459 | 193.090 | 194.549 ⁹⁾ | 176.204 | 965 | — | 4.560 | — | — | 12.820 | 94 |
| 2.725 | 150.713 | 153.438 ¹⁰⁾ | 145.940 | — | — | 4.467 | — | — | 3.031 | 95 |
| + 22.189 | + 1,436.755 | + 1,458.944 | + 1,406.032 | + 965 | — | + 9.027 | — | — | + 42.920 | |
| 20.900 | 125.393 | 146.293 | 35.000 | 22.259 | — | 16.694 | 5.564 | 11) 36.776 | 30.000 | 96 |
| 92.036 | 1,189.304 | 1,281.340 | 750.000 | 44.465 | — | 133.396 | — | 12) 140.000 | 213.479 | 97 |
| 22.808 | 787.421 | 810.229 | 651.000 | 50.000 | — | 37.403 | 15.000 | 11) 30.000 | 26.826 | 98 |
| 2.266 | 315.273 | 317.539 | 270.000 | 15.764 | — | 28.374 | — | — | 3.401 | 99 |
| — | 14.082 | 14.082 | — | — | — | — | — | — | 14.082 | 100 |
| —14.048 | 2.127 | —11.921 | — | — | — | — | — | — | —11.921 | 101 |
| — | 682 | 682 | — | — | — | — | — | 4) 300 | 382 | 102 |
| + 138.010 | + 2,434.282 | + 2,570.165 | + 1,706.000 | + 132.488 | — | + 215.867 | + 20.564 | + 207.076 | + 288.170 | |
| — 14.048 | — | — 11.921 | — | — | — | — | — | — | — 11.921 | |
| + 360.432 | + 10,104.959 | + 10,463.204 | + 8,846.515 | + 182.687 | — | + 649.816 | + 25.564 | + 228.853 | + 529.829 | |
| — 14.048 | — | — 11.921 | — | — | — | — | — | — | — 11.921 | |

¹⁾ Ebből: 538.875 K az életbiztosítottak nyereségnyerése, 200.000 K tűzbiztosítási díjtartalékba és 500.000 K jégbiztosítási külön tartalékba. — ²⁾ A tűzbiztosítási díjtartalékba 120.000 K, leírásokra 4.745 K. — ³⁾ Ezen összeg magában foglalja az élvezeti jegyeknek fizetett 40.000 K-nyi felülosztalékot is. — ⁴⁾ Részvénytörlesztési alapba.

^{5)–10)} Ezen összegek az élvezeti jegyeknek fizetett felülosztalékot is tartalmazzák, még pedig: ⁵⁾ 151.232, ⁶⁾ 5.230, ⁷⁾ 30.016, ⁸⁾ 984, ⁹⁾ 368, ¹⁰⁾ 399, összesen 188.229 K-t.

¹¹⁾ Értékcsökkenési tartalékba. — ¹²⁾ Adótartalékra.

| Folyó szám. Laufende Nr. | Részvénytársaságok Actiengesellschaften | Alapítási év Gründungsjahr | Az üzleti időszak tartama Dauer der Geschäftsperiode | Rész- vények száma Anzahl der Actien | Be- fizetés részvé- nyen- ként Ein- zahlung per Actie | Összes részvény- tőke Actien- capital | Osztalék részvényen- ként Dividende per Actie | |
|---------------------------------------|--|-------------------------------|---|---|---|---|---|--------------------|
| | | | | | | | korona Kronen | ‰ |
| IV. Ipar. Industrie. | | | | | | | | |
| 1. Malomipar. Mühlenindustrie. | | | | | | | | |
| 103 | Pesti hengermalom-társaság r.-t. | 1839 | 1903. I ₁ —XII ₃₁ | 5.000 | 300 | 1,500.000 | 18 | 6.— |
| 104 | Concordia gőzmalom r.-t. | 1866 | " | 10.000 | 200 | 2,000.000 | 10 | 5.— |
| 105 | Első budapesti gőzmalom r.-t. | 1866 | " | 1) 10.125 | 500 | 5,062.500 | 80 | 16.— |
| 106 | Pesti Victoria gőzmalom r.-t. | 1866 | " | 8.000 | 300 | 2,400.000 | 36 | 12.— |
| 107 | Luiza gőzmalom r.-t. | 1867 | " | 8.750 | 320 | 2,800.000 | 12 | 3.75 |
| 108 | Erzsébet-gőzmalom-társaság r.-t. | 1868 | " | 6.750 | 400 | 2,700.000 | — | 0.— |
| 109 | Pesti molnárok és sütők gőzmalom r.-t. | 1868 | " | 4.500 | 400 | 1,800.000 | 20 | 5.— |
| 110 | Hungaria egyesült gőzmalmok r.-t. . . | 1897 | " | 2) 16.250 | 200 | 3,250.000 | 12 | 6.— |
| 111 | Gizella gőzmalom r.-t. | 1905 | " | 4.000 | 800 | 3,200.000 | 25 | 3,12 ³ |
| 112 | Király-malom, Hedrich és Strauss r.-t. | 1906 | 1907. III ₁ —1908. II ₂₈ | 20.000 | 200 | 4,000.000 | 10 | 5.— |
| 113 | Putnoki „Hungária“ gőzmalom r.-t. . . | 1906 | 1908. I ₁ —XII ₃₁ | 3) 3.750 | 200 | 750.000 | 10 | 5.— |
| | Összesen zusammen | | | 97.125 | — | 29,462.500 | — | 6.84 |
| 2. Sör- és szeszipar. | | | | | | | | |
| <i>Brauereien u. Brennereien.</i> | | | | | | | | |
| 114 | Első magyar részvény-serfőződe | 1867 | 1907. X ₁ —1908. IX ₃₀ | 3.000 | 600 | 1,800.000 | 200 | 33.33 |
| 115 | Gschwindt-féle szesz- és élesztőgy. r.-t. | 1868 | 1908. I ₁ —XII ₃₁ | 3.000 | 400 | 1,200.000 | 70 | 17.50 |
| 116 | „Gyártelep“ serfőződe r.-t. Temesvárott | 1883 | 1907. IX ₁ —1908. VIII ₃₁ | 500 | 2.000 | 1,000.000 | 160 | 8.— |
| 117 | Cognac-ipar r.-t. | 1891 | 1907. VII ₁ —1908. VI ₃₀ | 300 | *) 400 | 279.000 | — | 0.— |
| 118 | Kőbányai polgári serfőző r.-t. | 1892 | 1907. X ₁ —1908. IX ₃₀ | 25.000 | 200 | 5,000.000 | 16 | 8.— |
| 119 | Gr. Esterházy Géza-féle cognac-gy. r.-t. | 1893 | 1907. V ₁ —1908. IV ₃₀ | 3.065 | 100 | 306.500 | — | 0.— |
| 120 | Kőbányai malátagyár r.-t. | 1900 | 1908. I ₁ —XII ₃₀ | 520 | 2.000 | 1,040.000 | 80 | 4.— |
| 121 | Mezőgazdasági szeszipari és keresk. r.-t. | 1907 | 1907. IX ₁ —1908. VIII ₃₁ | 1.250 | 200 | 250.000 | 10 | 5.— |
| 122 | Dreher Antal serfőzdéi r.-t. | 1907 | | 28.000 | 400 | 11,200.000 | 16 | 4.— |
| 123 | Haggenmacher sörgyárak r.-t. | 1907 | 1908. I ₁ —IX ₃₀ | 6.100 | 800 | 4,880.000 | 4) 30 | 3.75 |
| | Összesen zusammen | | | 70.735 | — | 26,955.500 | — | 5) 7.55 |
| 3. Cukoripar. Zuckerindustrie. | | | | | | | | |
| 124 | N.-Surányi cukorgyár és finomító r.-t. | 1832 | 1907. IX ₁ —1908. VIII ₃₁ | 2.400 | 1.000 | 2,400.000 | 166.75 | 16.67 ⁵ |
| 125 | Selypi cukorgyár r.-t. | 1889 | 1907. V ₁ —1908. VI ₃₀ | 400 | 4.000 | 1,600.000 | 400 | 10.— |
| 126 | Magyar cukoripar r.-t. | 1889 | 1907. IV ₁ —1908. III ₃₁ | 10.000 | 1.200 | 12,000.000 | 115 | 9.58 |
| 127 | Vas megyei cukorgyár r.-t. | 1894 | 1907. VIII ₁ —1908. VII ₃₁ | 1.500 | 1.000 | 1,500.000 | 120 | 12.— |
| | Összesen zusammen | | | 14.300 | — | 17,500.000 | — | 10.80 |

*) Aranyforint.

1) 1125 drb 500 K névértékű új részvény kibocsátása által felemelte tőkét 562.500 K-val. — 2) 1250 drb 200 K névértékű új részvény kibocsátása által felemelte tőkét 250.000 K-val. — 3) 250 drb 200 K névértékű új részvény kibocsátása által felemelte tőkét 50.000 K-val. — 4) 9 óra. — 5) A Haggenmacher sörgyárak r.-t. 9 óra 183.000 K osztalékot fizetett; egy évre tehát 244.000 K esik.

Tabelle 2. (Fortsetzung.)

| Nyereség vagy veszteség (—) Gewinn oder Verlust (—) | | | A tiszta jövedelemből fordított, ill. a veszteség fedezésére kivételt (—) Verwendung des Reinertragnisses, respective Deckung des Verlustes (—) | | | | | | | Folyó szám Laufende Nr. |
|--|--|-------------------------------------|--|--|--|------------------------|---|-----------------------------|---|----------------------------|
| áthozat a mult évről Vortrag vom vorigen Jahre | a folyó évben im laufenden Jahre | mérleg szerint laut Bilanz | osz- talékra Divi- dende | rendes tartalékra Reserve- fond | rendkívüli tartalékra Special- Reserve- fond | jutalékra Tantiemen | nyugdíj- és segély- alapra Pensions- und Hilfsfond | egyéb Sonstige Zwecke | átvitel a jövő évi számlára Vortrag für das nächste Jahr | |
| korona Kronen | | | | | | | | | | |
| 20.970 | 192.499 | 213.469 | 90.000 | 72.084 | — | 19.250 | 10.000 | — | 22.135 | 103 |
| 7.475 | 179.774 | 187.249 | 100.000 | 20.000 | — | 55.516 | — | — | 11.733 | 104 |
| 120.721 | 1.032.170 | 1.152.891 | 810.000 | 30.965 | — | 178.147 | 20.644 | — | 113.135 | 105 |
| 83.374 | 441.085 | 524.459 | 288.000 | — | — | 52.930 | — | 1) 100.000 | 83.529 | 106 |
| 18.312 | 160.993 | 179.305 | 105.000 | 4.830 | — | 27.369 | 16.851 | — | 25.255 | 107 |
| 10.761 | — 10.997 | — 236 | — | — | — | — | — | — | — 236 | 108 |
| 34.167 | 109.460 | 143.627 | 90.000 | 3.284 | — | 16.419 | — | — | 33.924 | 109 |
| 32.102 | 320.074 | 352.176 | 195.000 | 20.000 | — | 15.757 | 10.000 | 2) 77.167 | 34.252 | 110 |
| 4.095 | 120.226 | 124.321 | 100.000 | — | — | 16.831 | — | — | 7.490 | 111 |
| 9.904 | 240.767 | 250.671 | 200.000 | 11.029 | — | 31.892 | — | — | 7.750 | 112 |
| 14.035 | 48.839 | 62.874 | 37.500 | 5.000 | — | 1.884 | — | 2) 5.588 | 12.902 | 113 |
| + 355.916 | + 2.845.887 | + 3.191.042 | + 2.015.500 | + 167.192 | — | + 415.995 | + 57.495 | + 182.755 | + 352.105 | |
| — | — 10.997 | — 236 | — | — | — | — | — | — | — 236 | |
| 45.010 | 796.317 | 841.327 | 600.000 | — | — | 143.337 | 50.000 | — | 47.990 | 114 |
| 32.956 | 250.884 | 283.840 | 210.000 | — | — | 32.506 | — | — | 41.334 | 115 |
| 14.310 | 85.091 | 99.401 | 80.000 | — | — | — | — | — | 19.401 | 116 |
| 7.521 | 4.419 | 11.940 | — | — | — | — | — | — | 11.940 | 117 |
| 10.871 | 487.248 | 498.119 | 400.000 | 14.617 | — | 73.087 | — | — | 10.415 | 118 |
| — 1.646 | 165 | — 1.481 | — | — | — | — | — | — | — 1.481 | 119 |
| 201 | 47.151 | 47.352 | 41.600 | — | — | 5.500 | — | — | 252 | 120 |
| — | 14.327 | 14.327 | 12.500 | 1.000 | — | 411 | — | — | 416 | 121 |
| — | 767.892 | 767.892 | 448.000 | 138.395 | — | 30.000 | — | 3) 100.000 | 51.497 | 122 |
| — | 260.403 | 260.403 | 183.000 | 7.565 | — | 37.600 | — | — | 32.238 | 123 |
| + 110.869 | + 2.713.897 | + 2.824.601 | + 1.975.100 | + 161.577 | — | + 322.441 | 50.000 | + 100.000 | + 215.483 | |
| — 1.646 | — | — 1.481 | — | — | — | — | — | — | — 1.481 | |
| — | 482.954 | 482.954 | 400.200 | 82.754 | — | — | — | — | — | 124 |
| 25.059 | 193.204 | 218.263 | 160.000 | — | — | 15.456 | — | — | 42.807 | 125 |
| 259.999 | 1.560.475 | 1.820.474 | 1.150.000 | — | — | 108.048 | — | 2) 300.000 | 262.426 | 126 |
| 5.258 | 187.402 | 192.660 | 180.000 | — | — | — | — | — | 12.660 | 127 |
| + 290.316 | + 2.424.035 | + 2.714.351 | + 1.890.200 | + 82.754 | — | + 123.504 | — | + 300.000 | + 317.893 | |

1) Törlesztési alapba. — 2) Értékcsökkenési tartalékba. — 3) Kétes követelések tartalékába.

2. sz. tábla. (Folytatás.)

| Folyó szám Laufende Nr. | Részvénytársaságok Actiengesellschaften | Alapítási év Gründungsjahr | Az üzleti időszak tartama Dauer der Geschäftsperiode | Rész- vények száma Anzahl der Actien | Be- fizetés részvé- nyen- ként Ein- zahlung per Actie | Összes részvény- tőke Actien- capital | Osztalék részvényen- ként Dividende per Actie | |
|---|--|-------------------------------|---|---|---|---|---|---------|
| | | | | | | | korona Kronen | % |
| 4. Egyéb mezei termékeket feldolg. ipar. | | | | | | | | |
| <i>Industrie sonstiger landw. Producte.</i> | | | | | | | | |
| 128 | Fiumei rizshánt. és keményítőgyár r.-t. | 1881 | 1907. III ₁ —1908. II ₂₈ . | 2.895 | 1.000 | 2.895.000 | 150 | 15.— |
| 129 | Magyar pamutipar r.-t. | 1887 | 1907. VI ₁ —1908. V ₃₁ . | 1) 6.250 | 400 | 2.500.000 | — | 0.— |
| 130 | Brassói cellulose-gyár r.-t. | 1888 | 1907. IX ₁ —1908. VIII ₃₁ . | 11.250 | 200 | 2.250.000 | 10 | 5.— |
| 131 | Mezőgazdasági ipar r.-t. | 1890 | 1907. VI ₁ —1908. IV ₃₀ . | 15.000 | 400 | 6.000.000 | 32 | 8.— |
| 132 | Erdélyi erdőipar r.-t. | 1892 | 1908. I ₁ —XII ₃₁ . | 13.920 | 200 | 2.784.000 | — | 0.— |
| 133 | Neuschlosz-féle tanningyár és gőzfűrés | 1895 | 1907. XI ₁ —1908. X ₃₁ . | 20.000 | 200 | 4.000.000 | 22 | 11.— |
| 134 | Hazai pamutfonó és szövő r.-t. Dugaresa | 1896 | 1908. I ₁ —XII ₃₁ . | 7.500 | 400 | 3.000.000 | 28 | 7.— |
| 135 | Besztercze-naszódi faipar r.-t. | 1896 | 1907. IV ₁ —1908. III ₃₁ . | 2) 4.500 | 400 | 1.800.000 | 40 | 10.— |
| 136 | Bihari erdőipar és mézszégető r.-t. | 1897 | 1907. VII ₁ —1908. VI ₃₀ . | 3) 6.000 | 160 | 960.000 | — | 0.— |
| 137 | Krassói erdő r.-t. | 1898 | " | 4) 4.500 | 200 | 900.000 | — | 0.— |
| 138 | Fatermelő r.-t. | 1899 | " | 1.000 | 2.000 | 2.000.000 | 100 | 5.— |
| 139 | Unió erdőipar r.-t. | 1900 | 1907. X ₁ —1908. X ₃₁ . | 7.500 | 400 | 3.000.000 | — | 0.— |
| 140 | „Una“ faipar r.-t. | 1902 | 1907. XI ₁ —1908. X ₃₁ . | 23.500 | 200 | 4.700.000 | — | 0.— |
| 141 | Egyesült parkétgyárak r.-t. | 1904 | 1908. I ₁ —XII ₃₁ . | 500 | 600 | 300.000 | 36 | 8.— |
| 142 | Slavoniai erdőipar r.-t. | 1904 | " | 50 | 5.000 | 250.000 | — | 0.— |
| 143 | Juta és kenderipar r.-t. | 1905 | " | 2.250 | 1.000 | 2.250.000 | — | 0.— |
| 144 | Magyar kender és lenipar r.-t. | 1905 | " | 3.000 | 500 | 1.500.000 | 35 | 7.— |
| 145 | Egyesült wernstadti és győri textilip. r.-t. | 1905 | 1907. IX ₁ —1908. VIII ₃₁ . | 10.000 | 200 | 2.000.000 | — | 0.— |
| 146 | Kisküküllővölgyi faipar r.-t. | 1906 | 1908. I ₁ —XII ₃₁ . | 8.000 | 200 | 1.600.000 | — | 0.— |
| 147 | Gróf Mikes zabolai erdőgazdasága r.-t. | 1906 | " | 1.500 | 200 | 300.000 | 10 | 5.— |
| 148 | Magyar gyapjúfonal-gyár r.-t. | 1906 | " | 5.000 | 1.000 | 5.000.000 | — | 0.— |
| 149 | Kisjenői fatermelő r.-t. | 1906 | " | 1.000 | 1.000 | 1.000.000 | — | 0.— |
| 150 | Faárú- és botgyár r.-t. | 1906 | 1908. I ₁ —X ₃₁ . | 500 | 2.000 | 1.000.000 | 5) 80 | 4:80 |
| 151 | Marosvölgyi fatermelő r.-t. | 1906 | 1908. I ₁ —X ₃₁ . | 100 | 1.000 | 100.000 | — | 0.— |
| 152 | Resiczai falepároló r.-t. | 1906 | 1908. I ₁ —XII ₃₁ . | 4.000 | 400 | 1.600.000 | — | 0.— |
| 153 | Libáni faipar r.-t. | 1906 | " | 2.500 | 300 | 750.000 | — | 0.— |
| 154 | Magyar-román faipar r.-t. | 1906 | " | 1.800 | 2.000 | 3.600.000 | — | 0.— |
| 155 | Magyar fa- és kefeipar r.-t. | 1906 | " | 1.000 | 600 | 7) 600.000 | — | 0.— |
| 156 | Kispesti textilgyár r.-t. | 1907 | " | 625 | 400 | 250.000 | — | 0.— |
| 157 | „Pannonia“ kender- és lenipar r.-t. | 1907 | 1907. I ₂₃ —1908. X ₃₁ . | 1.500 | 1.000 | 1.500.000 | — | 0.— |
| 158 | Magyar keleti fatermelő r.-t. | 1907 | 1907. IV ₁ —1908. IV ₃₀ . | 8.750 | 200 | 1.750.000 | 8) 8 | 3:69 |
| 159 | Lignum faértékesítési r.-t. | 1907 | 1907. IX ₁₆ —1908. XII ₃₁ . | 2.500 | 200 | 500.000 | — | 0.— |
| 160 | Papolez-Barátosi faipar r.-t. | 1907 | 1907. XII ₁₀ —1908. XII ₃₁ . | 1.500 | 400 | 600.000 | — | 0.— |
| 161 | Marosvidéki bükkfaipar r.-t. | 1907 | 1908. I ₁ —XII ₃₁ . | 3.750 | 400 | 1.500.000 | 16 | 4.— |
| 162 | Bácskai kender- és lenfonó r.-t. | 1908 | " | 750 | 400 | 300.000 | — | 0.— |
| 163 | Szezurowice-Brodyi fakiviteli r.-t. | 1908 | " | 360 | 500 | 180.000 | — | 0.— |
| 164 | Nemzeti egyesült textilművek r.-t. | 1908 | 1908. I ₁ —X ₃₁ . | 548 | 5.000 | 1.740.000 | — | 0.— |
| 165 | Altalános erdő- és faipar r.-t. | 1908 | 1908. I ₁ —XII ₃₁ . | 20.000 | 200 | 4.000.000 | 14 | 7.— |
| | Összesen zusammen . . . | | 1908. VII ₁₂ —XII ₃₁ . | 400 | 500 | 200.000 | — | 0.— |
| | | | | 205.698 | — | 71.159.000 | — | 9) 3.58 |

1) 1.250 darab 400 K névértékű új részvény kibocsátása által felemelte tőkét 500.000 K-val. — 2) 1500 darab 400 K névértékű új részvény kibocsátása által felemelte tőkét 600.000 K-val. — 3) Elsőbbéregi részvények. — 4) 700 darab 1.000 K névértékű új részvény kibocsátása által felemelte tőkét 700.000 K-val. — 5) 10 óra. — 6) 40 drb 1.000 K névértékű új részvény kibocsátása által felemelte tőkét 40.000 K-val. — 7) Csak 50% van befizetve. — 8) 13 óra. — 9) A Kisjenői fatermelő r.-t. 10 óra 40.000 K osztalékot fizetett; egy évre tehát 48.000 K esik. — A „Pannonia“ kender- és lenipar r.-t. 13 óra 70.000 K osztalékot fizetett; évre tehát 64.615 K esik.

Tabelle 2. (Fortsetzung.)

| Nyereség vagy veszteség (—) Gewinn oder Verlust (—) | | | A tiszta jövedelemből fordított, ill. a veszteség fedezésére kivételt (—) Verwendung des Reinertrügnisses, respective Deckung des Verlustes (—) | | | | | | | Folyó szám Laufende Nr. |
|--|--|-------------------------------------|--|--|---|------------------------|---|-----------------------------|---|----------------------------|
| áthozta a mult évről Vortrag vom vorigen Jahre | a folyó évben im laufenden Jahre | mérleg szerint laut Bilanz | osz- talékra Divi- dende | rendes tartalékra Reserve- fond | rendkívüli tartalékra Special- Reserve fond | jutalékra Tantiemen | nyugdíj- és segély- alapra Pensions- und Hilfsfond | egyéb Sonstige Zwecke | átvitel a jövő évi számlára Vortrag für das nächste Jahr | |
| korona Kronen | | | | | | | | | | |
| 45.929 | 480.979 | 526.908 | 434.250 | — | — | 72.623 | — | — | 20.035 | 128 |
| 2.094 | 165.532 | 167.626 | — | 84.000 | — | — | — | 1) 50.000 | 33.626 | 129 |
| 21.771 | 144.298 | 166.069 | 112.500 | 20.000 | — | 3.180 | 5.000 | — | 25.389 | 130 |
| 33.823 | 611.250 | 645.073 | 480.000 | 61.125 | — | 61.125 | — | — | 42.823 | 131 |
| 22.925 | 59.454 | 82.379 | — | — | — | — | — | — | 82.379 | 132 |
| 69.590 | 603.449 | 673.039 | 440.000 | 100.000 | — | 72.414 | 25.000 | — | 35.625 | 133 |
| 14.543 | 207.573 | 222.116 | 210.000 | — | — | — | — | — | 12.116 | 134 |
| 7.986 | 249.670 | 257.656 | 180.000 | 35.000 | — | 29.160 | — | — | 13.496 | 135 |
| — | 2) — | — | — | — | — | — | — | — | — | 136 |
| 28.795 | 113.437 | 142.232 | 100.000 | 4.537 | — | 2.534 | — | — | 35.161 | 137 |
| — 100.477 | — 596.557 | — 697.034 | — | — | — | — | — | — | — 697.034 | 138 |
| 211.488 | 4.389 | 215.877 | — | 100.000 | — | — | — | — | 115.877 | 139 |
| 12.960 | 56.216 | 69.176 | 18.000 | 30.000 | — | 5.717 | — | — | 15.459 | 140 |
| — 466 | — 423 | — 889 | — | — | — | — | — | — | — 889 | 141 |
| 31.552 | 115.027 | 146.579 | — | 10.006 | — | 17.764 | — | 3) 90.000 | 28.809 | 142 |
| 11.869 | 129.111 | 140.980 | 105.000 | — | — | 19.366 | — | — | 16.614 | 143 |
| 26.073 | 173.548 | 199.621 | — | 1.981 | — | — | — | 4) 170.000 | 27.640 | 144 |
| 22.878 | — 600.780 | — 577.902 | — | — | — | — | — | — | — 577.902 | 145 |
| 3.398 | 19.473 | 22.871 | 15.000 | 2.500 | — | 700 | — | — | 4.671 | 146 |
| — | 7.974 | 7.974 | — | 7.974 | — | — | — | — | — | 147 |
| — 101.308 | — 292.118 | — 393.426 | — | — | — | — | — | — | — 393.426 | 148 |
| 12.259 | 34.155 | 46.414 | 40.000 | 5.000 | — | — | — | — | 1.414 | 149 |
| — 4.213 | — 2.249 | — 6.462 | — | — | — | — | — | — | — 6.462 | 150 |
| — | 5.236 | 5.236 | — | — | — | — | — | — | 5.236 | 151 |
| — | 549 | 549 | — | — | — | — | — | — | 549 | 152 |
| — 48.967 | — 568.646 | — 617.613 | — | — | — | — | — | — | — 617.613 | 153 |
| 34.342 | — 30.296 | 4.046 | — | — | — | — | — | — | 4.046 | 154 |
| — 36.681 | — 49.570 | — 86.251 | — | — | — | — | — | — | — 86.251 | 155 |
| — | — 115.184 | — 115.184 | — | — | — | — | — | — | — 115.184 | 156 |
| — | 80.495 | 80.495 | 70.000 | 525 | — | 997 | — | — | 8.973 | 157 |
| — | 1.215 | 1.215 | — | — | — | — | — | — | 1.215 | 158 |
| — | — 9.452 | — 9.452 | — | — | — | — | — | — | — 9.452 | 159 |
| — | 61.532 | 61.532 | 60.000 | 153 | — | 153 | — | — | 1.226 | 160 |
| — | — 47.760 | — 47.760 | — | — | — | — | — | — | — 47.760 | 161 |
| — | — 21.018 | — 21.018 | — | — | — | — | — | — | — 21.018 | 162 |
| — | 4.136 | 4.136 | — | — | — | — | — | — | 4.136 | 163 |
| — | 314.675 | 314.675 | 280.000 | 10.000 | — | 11.467 | — | — | 13.208 | 164 |
| — | — 195.053 | — 195.053 | — | — | — | — | — | — | — 195.053 | 165 |
| + 614.275 | + 3.643.373 | + 4.204.474 | + 2.544.750 | + 472.801 | — | + 297.200 | + 30.000 | + 310.000 | + 549.723 | — |
| — 292.112 | — 2.529.106 | — 2.768.044 | — | — | — | — | — | — | — 2.768.044 | — |

1) Lelőírásokra. — 2) Egész üzemi feleslegét az értéksökkenési számlára írta. — 3) Értéksökkenési tartalékba. — 4) Ebből 160.000 K értéksökkenési tartalékra és 10.000K kétes követelések tartalékára.

| Folyó szám Laufende Nr. | Részvénytársaságok Actiengesellschaften | Alapítási év Gründungsjahr | Az üzleti időszak tartama Dauer der Geschäftsperiode | Részvé- nyek száma Anzahl der Actien | Be- fizetés részvé- nyenként Ein- zahlung per Actie | Összes részvény- tőke Actien- capital | Osztalék részvényenként Dividende per Actie | |
|--|--|-------------------------------|---|--|--|---|---|----------|
| | | | | | | | korona Kronen | % |
| 5. Vas- és gépipar. Eisen- u. Maschinenindustrie. | | | | | | | | |
| 166 | Ganz és társa vasöntő- és gépgyár r.-t. | 1869 | 1908. I ₁ —XII ₃₁ . | 6.000 | 800 | 4,800.000 | 180 | 22·50 |
| 167 | Schlick-féle vasöntőde és gépgyár r.-t. | 1869 | " | 10.000 | 400 | 4,000.000 | 28 | 7— |
| 168 | Rimamurány-Salgó-Tarjáni vasmű r.-t. | 1881 | 1907. VII ₁ —1908. VI ₃₀ | 160.000 | 200 | 32,000.000 | 30 | 15— |
| 169 | Első magyar gazdasági gépgyár r.-t. | 1889 | 1908. I ₁ —XII ₃₁ . | 7.500 | 200 | 1,500.000 | 20 | 10— |
| 170 | Első magyar csavargyár r.-t. | 1889 | " | 1) 20.000 | 200 | 4,000.000 | 16 | 8— |
| 171 | "Danubius" hajó- és gépgyár r.-t. | 1890 | 1907. XI ₁ —1908. X ₃₁ . | 30.000 | 150 | 4,500.000 | 15 | 10— |
| 172 | Magyar-belga fémipargyár r.-t. | 1891 | 1908. I ₁ —XII ₃₁ . | 2) 5.000 3.000 | 200 | 1,000.000 | 17 | 8·50 |
| 173 | Fegyver- és gépgyár r.-t. | 1891 | " | 18.000 | 300 | 5,400.000 | 15 | 5— |
| 174 | "Vulkán" gépgyár r.-t. | 1893 | 1907. XI ₁ —1908. X ₃₁ . | 20.000 | 200 | 4,000.000 | 9 | 4·50 |
| 175 | Budapesti szivattyú- és gépgyár (Walser) r.-t. | 1893 | 1908. I ₁ —XII ₃₁ . | 4.600 | 200 | 920.000 | — | 0— |
| 176 | Első magyar varrógép- és kerékpárgyár r.-t. | 1893 | 1907. IV ₁ —1908. III ₃₁ . | 2.400 | 250 | 600.000 | 50 | 20— |
| 177 | Worthington szivattyúgép r.-t. | 1894 | 1907. IV ₁ —1908. III ₃₁ . | 750 | 1.000 | 750.000 | 50 | 5— |
| 178 | "Nicholson" gépgyár r.-t. | 1895 | 1908. I ₁ —XII ₃₁ . | 250 | 300 | 75.000 | 15 | 5— |
| 179 | Teudloff K. és Dittrich T. gépgyár r.-t. | 1895 | " | 10.000 | 200 | 2,000.000 | 12 | 6— |
| 180 | Fairbanks mérleg és gépgyár r.-t. | 1895 | " | 3.300 | 200 | 5) 660.000 | 10 | 5— |
| 181 | Hernádvölgyi magyar vasipar r.-t. | 1895 | 1907. VII ₁ —1908. VI ₃₀ . | 5.000 | 60 | 300.000 | — | 0— |
| 182 | Dolha-róramezői vasgyár r.-t. | 1895 | 1907. VII ₁ —1908. VI ₃₀ . | 60.000 | 200 | 12,000.000 | 26 | 13— |
| 183 | Hirsch és Frank gépgyár és vasöntő r.-t. | 1898 | 1908. I ₁ —XII ₃₁ . | 1.000 | 200 | 200.000 | — | 0— |
| 184 | Részv. társ. Dieselmotorok számára | 1898 | 1907. VI ₁ —1908. V ₃₁ . | 2) 500 | 200 | 100.000 | — | 0— |
| 185 | Szabad. önműk. fékkészülék- és gépgyár r.-t. | 1898 | 1908. I ₁ —XII ₃₁ . | 5.500 | 200 | 1,100.000 | 8 | 4— |
| 186 | Fehér Miklós gépgyár r.-t. | 1900 | " | 800 | 100 | 80.000 | 140 | 140— |
| 187 | Acéltöntőde r.-t. | 1901 | " | 1.600 | 200 | 320.000 | — | 0— |
| 188 | Gép- és vasútfelszerelési gyár r.-t. | 1901 | " | 200 | 1.000 | 200.000 | 60 | 6— |
| 189 | Borsódi acél- és acélszerszámgépgyár r.-t. | 1905 | " | 4.000 | 100 | 400.000 | — | 0— |
| 190 | Gr. Csáky L. prakfalvi vas- és acélgépgyár r.-t. | 1907 | " | 6) 3.500 | 200 | 700.000 | 16 | 8— |
| | Összesen zusammen | 1907 | 1907. VII ₁ —1908. VI ₃₀ . | 1.100 | 500 | 550.000 | — | 0— |
| | | | | 5.500 | 200 | 1,100.000 | 10 | 5— |
| | | | | 389.500 | — | 83,855.000 | — | 7) 11·71 |
| 6. Bányaipar. Montan-Industrie. | | | | | | | | |
| 191 | Salgó Tarjáni kőszénbánya r.-t. | 1868 | 1908. I ₁ —XII ₃₁ . | 90.000 | 200 | 18,000.000 | 32 | 16— |
| 192 | Magyar asphalt r.-t. | 1878 | " | 19.000 | 200 | 3,800.000 | — | 0— |
| 193 | Északmagyarorsz. egy. kőszénbánya r.-t. | 1881 | " | 20.000 | 200 | 4,000.000 | 16 | 8— |
| 194 | Felsőmagyarorsz. bánya- és kohómű r.-t. | 1890 | " | 20.000 | 150 | 3,000.000 | 20 | 13·33 |
| 195 | Magyar általános kőszénbánya r.-t. | 1890 | " | 60.000 | 200 | 12,000.000 | 25 | 12·50 |
| 196 | Urikány-zsilvölgyi magy. kőszénbányar.-t. | 1891 | " | 112.500 | 80 | 9,000.000 | 7 | 8·75 |
| 197 | Kissebesi gránitkőbányák r.-t. | 1895 | " | 5.000 | 200 | 1,000.000 | 12 | 6— |
| 198 | Esztergomvidéki kőszénbánya r.-t. | 1896 | " | 16.000 | 200 | 3,200.000 | — | 0— |
| 199 | Kazinczi kőszénbánya r.-t. | 1896 | 1907. VIII ₁ —1908. VII ₃₁ . | 5.000 | 200 | 1,000.000 | — | 0— |
| 200 | Esztergom-szászvári kőszénbánya r.-t. | 1898 | 1908. I ₁ —XII ₃₁ . | 30.000 | 200 | 6,000.000 | — | 0— |
| 201 | Kaláni bánya- és kohó r.-t. | 1898 | " | 15.000 | 200 | 3,000.000 | — | 0— |
| 202 | Sümegei bazaltbánya r.-t. | 1898 | " | 1.000 | 120 | 8) 120.000 | 2 | 1·67 |
| 203 | Hosszúhetényi kőszénbánya r.-t. | 1899 | " | 1.000 | 400 | 400.000 | — | 0— |
| 204 | Korlati bazaltbánya r.-t. | 1900 | " | 680 | 50 | 340.000 | — | 0— |
| 205 | Magnezit-ipar r.-t. | 1900 | " | 13.201 | 200 | 2,640.200 | 10 | 5— |
| 206 | Délmagyarországi kőszénbánya r.-t. | 1900 | 1907. IV ₁ —1908. III ₃₁ . | 20.000 | 200 | 4,000.000 | — | 0— |
| 207 | Bihari szénbánya- és villamossági r.-t. | 1900 | 1908. I ₁ —XII ₃₁ . | 6.000 | 200 | 1,200.000 | — | 0— |
| 208 | R. t. Raky-féle módszer utáni furásokra | 1900 | " | 2.100 | 250 | 525.000 | — | 0— |
| 209 | Egyesült gömöri magnezit r.-t. | 1900 | " | 9) 8.000 | 200 | 1,600.000 | — | 0— |
| 210 | Badacsonyi bazaltbánya r.-t. | 1905 | " | 2.500 | 200 | 500.000 | 12 | 6— |
| 211 | Általános magnezit r.-t. | 1906 | " | 2.500 | 400 | 1,000.000 | — | 0— |
| 212 | Kapriórai márványbányák r.-t. | 1906 | " | 10) 450 | 400 | 180.000 | — | 0— |
| 213 | Egercsehi kőszénbánya r.-t. | 1906 | " | 1.200 | 300 | 360.000 | — | 0— |
| 214 | Magnezit ipar és bányászati r.-t. | 1906 | " | 12.500 | 200 | 2,500.000 | — | 0— |
| 215 | Magyar aranybánya r.-t. | 1906 | " | 4.750 | 200 | 950.000 | — | 0— |
| 216 | Felső-Csertési zúda vállalat r.-t. | 1906 | " | 5.250 | 200 | 1,050.000 | — | 0— |
| 217 | Magyar rézművek r.-t. | 1907 | 1907. I ₁ —1908. V ₃₁ . | 1.000 | 100 | 100.000 | — | 0— |
| 218 | Magyar-Horvát szénipar r.-t. | 1907 | 1908. II ₁ —XII ₃₁ . | 300 | 50 | 15.000 | — | 0— |
| 219 | Mélyfúrású és földgáz r.-t. | 1907 | 1907. VIII ₁ —1908. XII ₃₁ . | 50.000 | 100 | 5,000.000 | — | 0— |
| | | 1907 | 1907. IV ₁ —1908. XII ₃₁ . | 6.000 | 200 | 1,200.000 | — | 0— |
| | | 1907 | 1907. IV ₁ —1908. XII ₃₁ . | 750 | 200 | 150.000 | — | 0— |
| | Összesen zusammen | | | 531.681 | — | 87,830.200 | — | 6·96 |

1) 5.000 db 200 K névértékű új részvény kibocsátása által felemelte tőkét 1,000.000 K-val. — 2) Elsőbbségi részvények. — 3) 8.000 db 200 K névértékű új részvény kibocsátása által felemelte tőkét 600.000 K-val. 4) 6 óra. — 5) Tőke lebélyegzés 1,200.000 K-ról 660.000 K-ra. 6) 3.000 db 200 K névértékű új részvény kibocsátása által felemelte tőkét 600.000 K-val. — 7) A Magyar-belga fémipargyár új kibocsátású részvények után 6 óra 25.500 K osztalékot fizetett, egy évre tehát 51.000 K esik. — A vas- és gépipari társaságok és az összes részvénytársaságok osztalékát számítván, levonjuk a számlalából azon 32.500 K-t, melyet a Magyar-belga fémipargyár az élvzeti jegyeknek felülosztalékul juttatott. — 8) Csak 60% van befizetve. — 9) Azonkívül 2.000 db 200 K névértékű árcában levő részvény. — 10) 20.000 K névértékű kisorsoltatott.

Tabelle 2. (Fortsetzung.)

| Nyereség vagy veszteség (—) Gewinn oder Verlust (—) | | | A tiszta jövedelemből fordítottot, ill. a veszteség fedezésére kivételt (—) Verwendung des Reinertragnisses, respective Deckung des Verlustes (—) | | | | | | | Folyó szám Laufende Nr. |
|--|--|-------------------------------------|--|--|--|------------------------|--|-----------------------------|---|----------------------------|
| áthozat a mult évről Vortrag vom vorigen Jahre | a folyó évben im laufenden Jahre | mérleg szerint laut Bilanz | osztalékra Dividende | rendes tartalékra Reserve- fond | rendki- vüli tar- talékra Special Reserve- fond | jutalékra Tantiemen | nyugdíj- és seg- alakra Pens- und Hilfsf. | egyéb Sonstige Zwecke | átvitel a jövő évi számlára Vortrag für das nächste Jahr | |
| korona Kronen | | | | | | | | | | |
| 278.030 | 1,790.548 | 2,063.578 | 1,080.000 | — | — | 179.054 | 60.000 | 1) 469.982 | 274.537 | 166 |
| 29.674 | 392.441 | 422.115 | 280.000 | 77.692 | — | 31.395 | — | — | 33.028 | 167 |
| 1,144.721 | 6,390.906 | 7,535.627 | 4,800.000 | 255.636 | 600.000 | 511.272 | 100.000 | 2) 75.000 | 1,193.719 | 168 |
| 32.821 | 190.811 | 223.632 | 150.000 | 9.540 | — | 33.730 | — | — | 30.362 | 169 |
| 78.588 | 419.438 | 498.026 | 320.000 | 20.972 | — | 30.972 | 5.000 | — | 121.082 | 170 |
| 10.765 | 604.952 | 615.717 | 450.000 | 64.857 | — | 60.495 | 30.000 | — | 10.365 | 171 |
| 47.448 | 527.027 | 574.475 | 3) 143.000 | { + 11.351 - 143.000 | — | 34.054 | — | 1) 481.622 | 47.448 | 172 |
| 7.179 | 330.279 | 337.458 | 270.000 | 23.960 | — | 31.376 | — | — | 12.122 | 173 |
| 83.751 | 247.356 | 321.107 | 180.000 | 30.000 | — | 19.000 | — | 4) 10.424 | 91.683 | 174 |
| - 72.822 | - 19.369 | - 92.191 | — | — | — | — | — | — | - 92.191 | 175 |
| 2.076 | 195.013 | 197.089 | 120.000 | 25.000 | — | 35.252 | — | 5) 15.000 | 1.837 | 176 |
| — | 42.752 | 42.752 | 41.250 | 1.502 | — | — | — | — | — | 177 |
| 29.678 | 159.347 | 189.025 | 120.000 | 20.000 | — | 15.935 | — | — | 33.090 | 178 |
| 6) — | 42.373 | 42.373 | 33.000 | 3.000 | — | — | — | — | 6.373 | 179 |
| 2.151 | - 67.157 | - 65.006 | — | — | — | — | — | — | - 65.006 | 180 |
| 193.304 | 2,031.865 | 2,225.169 | 1,560.000 | 300.000 | — | 80.000 | — | 2) 50.000 | 235.169 | 181 |
| - 60.295 | 9.224 | - 51.071 | — | — | — | — | — | — | - 51.071 | 182 |
| 2.652 | 50.086 | 52.738 | 44.000 | 2.500 | — | 5.000 | — | — | 1.238 | 183 |
| 2.257 | 119.091 | 121.348 | 112.000 | — | — | 9.271 | — | — | 77 | 184 |
| - 98.815 | - 168 | - 98.983 | — | — | — | — | — | — | - 98.983 | 185 |
| 374 | 13.485 | 13.859 | 12.000 | 1.000 | — | 349 | — | — | 510 | 186 |
| - 29.232 | 20.322 | - 8.910 | — | — | — | — | — | — | - 8.910 | 187 |
| 4.258 | 161.602 | 165.860 | 56.000 | — | — | — | 15.000 | 4) 88.300 | 6.560 | 188 |
| — | - 333.940 | - 333.940 | — | — | — | — | — | — | - 333.940 | 189 |
| — | 83.194 | 83.194 | 55.000 | 4.160 | — | 11.000 | — | — | 13.034 | 190 |
| + 1,944.727 | + 13,822.107 | + 15,735.137 | + 9,826.250 | + 851.170 | + 600.000 | + 1,088.155 | + 210.000 | + 1,190.328 | + 2,112.234 | |
| - 261.164 | - 420.634 | - 650.101 | — | - 143.000 | — | — | — | — | - 650.101 | |
| 364.493 | 4,643.141 | 5,007.634 | 2,880.000 | 300.000 | — | 364.314 | — | 1) 1,000.000 | 463.320 | 191 |
| 9.621 | 200.229 | 209.850 | — | — | — | — | — | 1) 200.000 | 9.850 | 192 |
| 21.192 | 762.389 | 783.581 | 320.000 | — | — | 48.287 | 10.000 | 4) 360.000 | 45.294 | 193 |
| 16.844 | 651.062 | 667.906 | 400.000 | 100.000 | — | 65.106 | 13.021 | 7) 53.505 | 36.274 | 194 |
| 897.688 | 3,095.476 | 3,993.164 | 1,500.000 | 400.000 | — | 293.366 | 30.000 | 8) 872.110 | 897.688 | 195 |
| 21.583 | 1,270.437 | 1,292.020 | 787.500 | 127.044 | — | 104.009 | 10.000 | 1) 240.000 | 23.467 | 196 |
| 1.497 | 153.831 | 155.328 | 60.000 | 4.000 | — | 4.000 | — | 1) 86.000 | 1.328 | 197 |
| — | — | — | — | — | — | — | — | — | — | 198 |
| 19.130 | 2.068 | 21.198 | — | — | — | — | — | 4) 21.198 | — | 199 |
| 23.411 | 429.177 | 452.588 | — | — | — | 16.000 | — | 4) 400.000 | 36.588 | 200 |
| 109.627 | 125.331 | 234.958 | — | 50.000 | — | 10.000 | 8.200 | 2) 5.000 | 161.758 | 201 |
| — | 3.929 | 3.929 | 2.000 | — | — | — | — | 3) 1.929 | — | 202 |
| - 29.912 | - 989 | - 30.901 | — | — | — | — | — | — | - 30.901 | 203 |
| 929 | - 164 | 765 | — | — | — | — | — | — | 765 | 204 |
| 9.774 | 145.002 | 154.776 | 132.010 | 9.000 | — | 4.633 | — | — | 9.133 | 205 |
| - 946.824 | - 30.513 | - 977.337 | — | — | — | — | — | — | - 977.337 | 206 |
| - 75.650 | - 11.717 | - 87.367 | — | — | — | — | — | — | - 87.367 | 207 |
| - 219.744 | - 24.986 | - 244.730 | — | — | — | — | — | — | - 244.730 | 208 |
| — | 31.213 | 31.213 | — | — | — | — | — | 1) 31.213 | — | 209 |
| 4.201 | 32.641 | 36.842 | 30.000 | — | — | — | — | — | 6.842 | 210 |
| 1.939 | - 72.061 | - 70.122 | — | — | — | — | — | — | - 70.122 | 211 |
| 11.786 | - 22.917 | - 11.131 | — | — | — | — | — | — | - 11.131 | 212 |
| — | — | — | — | — | — | — | — | — | — | 213 |
| - 28.319 | - 139.162 | - 167.481 | — | — | — | — | — | — | - 167.481 | 214 |
| — | - 6.477 | - 6.477 | — | — | — | — | — | — | - 6.477 | 215 |
| - 1.338 | — | - 1.338 | — | — | — | — | — | — | - 1.338 | 216 |
| 27.806 | 21.073 | 48.879 | — | — | — | — | — | — | 48.879 | 217 |
| — | - 83.953 | - 83.953 | — | — | — | — | — | — | - 83.953 | 218 |
| — | 10.322 | 10.322 | — | — | — | — | — | — | 10.322 | 219 |
| + 1,541.521 | + 11,677.391 | + 13,104.955 | + 6,111.510 | + 990.044 | — | + 909.715 | + 71.221 | + 3,270.955 | + 1,751.508 | |
| - 1,301.787 | - 392.939 | - 1,680.837 | — | — | — | — | — | — | - 1,680.837 | |

1) Értékesítési tartalékba. — 2) A társuládnak. — 3) Ebből 32.500 K az élvezeti jegyeknek juttatott felülosztalék.

4) Leírásokra. — 5) Kétes követelések tartalékába. — 6) A múlt évről elővitelt 527.029 K veszteségi egyenleg eltűnése a tökeleszállításban nyeri magyarázatát. — 7) Ebből 33.973 K értékesítési tartalékba és 19.532 K a társuládnak. — 8) Ebből 622.110 K leírásokra, 200.000 K munkásjóléti alapba és 60.000 K társuládnak. — 9) Megújítási tartalékba.

2. sz. tábla. (Folytatás.)

| Folyó szám Laufende Nr. | Részvénytársaságok Actiengesellschaften | Alapítási év Gründungsjahr | Az üzleti időszak tartama Dauer der Geschäftsperiode | Rész- vények száma Anzahl der Actien | Be- fizetés részvé- nyen- ként Ein- zahlung per Actie | Összes részvény- tőke Actien- capital | Osztalék részvényen- ként Dividende per Actie | |
|--|---|-------------------------------|---|---|---|---|--|-------|
| | | | | | | | korona Kronen | % |
| 7. Petroleumipar. Petroleumindustrie. | | | | | | | | |
| 220 | Kőolajfinomítógyár r.-t. | 1882 | 1907. V ₁ —1908. IV ₃₀ | 22.000 | 200 | 4,400.000 | 10 | 5— |
| 221 | Magyar petroleum-ipar r.-t. | 1884 | " " | 6.000 | 300 | 1,800.000 | 15 | 5 |
| 222 | Budapesti ásványolajgyár r.-t. | 1891 | 1907. IV ₁ —1908. III ₃₁ | 1) 10.000 | 200 | 2,000.000 | — | 0— |
| 223 | Bihar-szilágyi olajipar r.-t. | 1893 | 1907. V ₁ —1908. IV ₃₀ | 4.000 | 200 | 800.000 | 20 | 10— |
| 224 | Apollo kőolajfinomító-gyár r.-t. | 1893 | " " | 25.000 | 200 | 5,000.000 | 20 | 10— |
| 225 | Magyar és galicizai naphta-ipar r.-t. | 1895 | 1907. IV ₁ —1908. III ₃₁ | 25.000 | 175 | 4,375.000 | — | 0— |
| 226 | Részvénytársaság kőolaj kutatására | 1895 | " " | a) 4.000 | 100 | 400.000 | — | 0— |
| 227 | Vacuum Oil Company r.-t. | 1898 | 1908. I ₁ —XII ₃₁ | b) 2.000 | 10.000 | 20,000.000 | — | 0— |
| 228 | Hazai kőolajipar r. t. | 1906 | 1907. V ₁ —1908. IV ₃₀ | 4) 4.000 | 150 | 600.000 | 6 | 4— |
| 229 | „Unió“ petroleumipar r.-t. | 1906 | 1907. I ₁ —1908. IV ₃₀ | 210 | 10.000 | 2,100.000 | — | 0— |
| | Összesen zusammen | | | 102.210 | — | 41,475.000 | — | 2:20 |
| 8. Építő-ipar. Bauindustrie. | | | | | | | | |
| 230 | Kőbányai gőztéglagyár r.-t. | 1868 | 1907. IV ₁ —1908. III ₃₁ | 2.100 | 320 | 672.000 | 50 | 15:62 |
| 231 | Köszénbánya és téglagyár (Drasche) r.-t. | 1868 | 1908. I ₁ —XII ₃₁ | 17.000 | 20 | 340.000 | 20 | 100— |
| 232 | Sárospataki kovamalomkő gyár egylet r.-t. | 1869 | " " | 315 | 300 | 94.500 | 32 | 10:67 |
| 233 | Ujlaki téglá- és mészegető r.-t. | 1869 | " " | 15.600 | 300 | 4,680.000 | 14 | 4:67 |
| 234 | Magyar építő r.-t. | 1889 | " " | 5.000 | 400 | 2,000.000 | — | 0— |
| 235 | Budapest-szent-lőrinczi téglagyár r.-t. | 1889 | " " | 2.000 | 20 | 40.000 | 20 | 100— |
| 236 | Magyar keramiai gyár r.-t. | 1891 | 1907. V ₁ —1908. IV ₃₀ | 15.000 | 200 | 3,000.000 | 10 | 5— |
| 237 | Egyesült téglá- és cementgyár r.-t. | 1892 | 1908. I ₁ —XII ₃₁ | 5.000 | 200 | 1,000.000 | 12 | 6— |
| 238 | „István“ téglagyár r.-t. | 1893 | " " | 10.000 | 200 | 2,000.000 | 12 | 6— |
| 239 | Budapesti téglá- és mészegető-gyár r.-t. | 1893 | " " | 2.750 | 300 | 825.000 | 18 | 6— |
| 240 | Lechner rákosi téglagyár r.-t. | 1893 | " " | 1.200 | 200 | 240.000 | — | 0— |
| 241 | Lechner rákosi téglagyár r.-t. | 1895 | " " | 1.875 | 200 | 375.000 | — | 0— |
| 241 | Közöns. tömör faltéglákat árusító r.-t. | 1899 | " " | 5.000 | 175 | 875.000 | 3 | 1:71 |
| 242 | Hazai márványipar r.-t. | 1899 | " " | 1.000 | 300 | 300.000 | 8 | 2:67 |
| 243 | Mész- és műhabarcs-árúsító r.-t. | 1899 | " " | 200 | 1.000 | 200.000 | — | 0— |
| 244 | Magyar gipszkereskedelmi r.-t. | 1904 | " " | 750 | 60 | 45.000 | — | 0— |
| 245 | Beocsini cementgyári unió r.-t. | 1906 | " " | 50 | 200 | 10.000 | — | 0— |
| 246 | Melocco Péter cementgyár és épít. váll. r.-t. | 1906 | " " | 38.000 | 200 | 7,600.000 | 40 | 20— |
| 247 | Pittel & Brausewetter beton-, hid- és mélyép. r.-t. | 1906 | " " | 2.000 | 200 | 400.000 | 15 | 7:50 |
| 248 | Pittel & Brausewetter beton-, hid- és mélyép. r.-t. | 1906 | " " | 7.000 | 100 | 700.000 | 6 | 6— |
| 248 | Budapest-vidéki családház-egyesület r.-t. | 1906 | " " | 500 | 400 | 200.000 | — | 0— |
| 249 | Hungária mészipar r.-t. | 1907 | " " | 1.500 | 200 | 300.000 | — | 0— |
| 250 | Eckardt és Hotop műszaki tervező és építő r. t. | 1907 | " " | 60 | 400 | 24.000 | 180 | 32:50 |
| 251 | Építő és telekértékesítő r.-t. | 1907 | " " | 750 | 400 | 300.000 | — | 0— |
| 252 | Deutsch B. chamotte- és agyagárú gyár r.-t. | 1907 | 1907. VII ₁₁ —1908. XII ₃₁ | 2.750 | 200 | 550.000 | — | 0— |
| 253 | Egyesült gipszgyárak r.-t. | 1907 | 1907. X ₁₅ — " | 400 | 1.000 | 400.000 | 50 | 5— |
| 254 | Walla József cementárúgyár r.-t. | 1907 | 1908. II— " | 2.000 | 500 | 1,000.000 | 35 | 7— |
| | Összesen zusammen | | | 139.800 | — | 28,170.500 | — | 9:96 |
| 9. Nyomda-ipar. Druckereien. | | | | | | | | |
| 255 | Athenaeum r.-t. | 1868 | 1908. I ₁ —XII ₃₁ | 7.200 | 200 | 1,440.000 | 12 | 6— |
| 256 | Pesti könyvnyomda r.-t. | 1868 | " " | 6) 441 | 1.000 | 441.000 | 160 | 16— |
| 257 | Franklin-társulat r.-t. | 1873 | 1907. VII ₁ —1908. VI ₃₀ | 10.175 | 300 | 3,052.500 | 32 | 10:67 |
| 258 | Pallas r.-t. | 1884 | 1908. I ₁ —XII ₃₁ | 3.000 | 400 | 1,200.000 | — | 0— |
| 259 | Első magyar betűöntőde r.-t. | 1890 | " " | 3.000 | 200 | 600.000 | 18 | 9— |
| 260 | Fővárosi nyomda r.-t. | 1893 | " " | 500 | 200 | 100.000 | 10 | 5— |
| 261 | „Patria“ nyomda r.-t. | 1893 | 1907. IV ₁ —1908. III ₃₁ | 1.250 | 300 | 375.000 | 28 | 9:33 |
| 262 | Európa nyomda r.-t. | 1894 | 1908. II—XII ₃₁ | 591 | 500 | 295.500 | — | 0— |
| 263 | Országos központi községi nyomda r.-t. | 1894 | 1907. VII ₁ —1908. VI ₃₀ | 3.078 | 50 | 153.900 | — | 0— |
| 264 | Műszaki irodalmi és nyomdai r.-t. | 1900 | 1908. I ₁ —XII ₃₁ | 700 | 200 | 140.000 | — | 0— |
| 265 | Magyar földrajzi intézet r.-t. | 1901 | 1907. VI ₁ —1908. V ₃₁ | 2.600 | 100 | 260.000 | 5 | 5— |
| 266 | Stephaneum nyomda r.-t. | 1904 | 1907. IV ₁ —1908. III ₃₁ | 1.750 | 400 | 700.000 | 20 | 5— |
| 267 | Világosság könyvnyomda r.-t. | 1905 | 1907. V ₁ —1908. IV ₃₀ | 500 | 100 | 50.000 | — | 0— |
| 268 | Magyar fénynyomdai r.-t. | 1906 | 1908. II—1908. XII ₃₁ | 7) 500 | 100 | 50.000 | — | 0— |
| 269 | Grafikai-intézet és számlakönyvek-gyár r.-t. | 1906 | 1907. VII ₁ —1908. VI ₃₀ | 375 | 400 | 150.000 | — | 0— |
| 270 | „Bercsényi“ nyomda r.-t. | 1907 | 1907. X ₃₀ —1908. XII ₃₁ | 2.000 | 200 | 400.000 | 12 | 6— |
| | Összesen zusammen | | | 37.960 | — | 9,422.900 | — | 6:88 |

1) 2.500 drb 200 K névértékű új részvény kibocsátása által felemelte tőkét 500.000 K-val. — 2) Csak 50% van befizetve. — 3) 500 drb 10.000 K névértékű új részvény kibocsátása által felemelte tőkét 5.000.000 K-val. — 4) Csak 75% van befizetve. — 5) Elsőbbségi részvények. — 6) 150.000 K névértékű saját részvény tárczájában van. — 7) 500 drb 100 K névértékű új részvény kibocsátása által felemelte tőkét 50.000 K-val.

Tabelle 2. (Fortsetzung.)

| Nyereség vagy veszteség (-) Gewinn oder Verlust (-) | | | A tiszta jövedelemből fordított, fedezésére veszteség ill. kivétetett (-) Verwendung des Reinertragnisses respectiv Deckung des Verlustes (-) | | | | | | | Folyó számla Laufende Nr. |
|--|--|-------------------------------------|--|--|---|------------------------|--|-----------------------------|---|------------------------------|
| áthozat a mult évről Vortrag vom vorigen Jahre | a folyó évben im laufenden Jahre | mérleg szerint laut Bilanz | osztalékra Dividende | rendes tartalékra Reserve- fond | rendkívüli tartalékra Special Reserve- fond | jutalékra Tantiemen | nyugdíj- és segély- alapra Pensions und Hilfsfond | egyéb Sonstige Zwecke | átvitel a jövő évi számlára Vortrag für das nächste Jahr | |
| korona Kronen | | | | | | | | | | |
| 753.426 | 444.555 | 1.197.981 | 220.000 | — | — | 40.010 | — | 1) 164.802 | 773.169 | 220 |
| 48.466 | 3.154 | 51.620 | 90.000 | -50.000 | — | — | — | — | 11.620 | 221 |
| 28.620 | -170.354 | -141.734 | — | — | — | — | — | — | -141.734 | 222 |
| 65.195 | 65.965 | 131.160 | 80.000 | 5.000 | — | 10.500 | — | 5.000 | 30.660 | 223 |
| 200.172 | 999.673 | 1.199.845 | 500.000 | 37.484 | — | 82.464 | 7.497 | 2) 375.000 | 197.400 | 224 |
| 315.887 | -528.895 | -213.008 | — | — | — | — | — | — | -213.008 | 225 |
| 8.418 | 2.117 | 10.535 | — | — | — | — | — | — | 10.535 | 226 |
| -126.843 | 164.992 | 38.149 | — | — | — | — | — | — | 38.149 | 227 |
| 1.798 | 59.516 | 61.314 | 24.000 | 36.000 | — | — | — | — | 1.314 | 228 |
| — | 23.809 | 23.809 | — | — | — | — | — | — | 23.809 | 229 |
| +1.421.982 | +1.763.781 | +2.714.413 | + 914.000 | + 78.484 | — | + 132.974 | + 7.497 | + 544.802 | +1.086.656 | |
| -126.843 | -699.249 | -354.742 | — | -50.000 | — | — | — | — | -354.742 | |
| 1.559 | 137.002 | 138.561 | 105.000 | 8.000 | — | 18.000 | — | — | 7.561 | 230 |
| — | 405.306 | 405.306 | 340.000 | — | — | 44.584 | — | — | 20.722 | 231 |
| 45 | 11.048 | 11.093 | 10.080 | — | — | 994 | — | — | 19 | 232 |
| 13.259 | 256.007 | 269.266 | 218.400 | 5.120 | — | 30.721 | — | — | 15.025 | 233 |
| 15.718 | -8.239 | 7.479 | — | — | — | — | — | — | 7.479 | 234 |
| 1.494 | 72.074 | 73.568 | 40.000 | 3.503 | — | 6.657 | — | 1) 22.000 | 1.408 | 235 |
| 19.619 | 183.839 | 203.458 | 150.000 | 6.000 | — | 27.576 | — | — | 19.882 | 236 |
| 2.588 | 205.005 | 207.593 | 180.000 | 10.000 | — | 8.501 | — | — | 9.092 | 237 |
| 2.944 | 70.647 | 73.591 | 49.500 | 5.000 | — | 8.477 | — | 1) 10.000 | 614 | 238 |
| 1.582 | 66 | 1.648 | — | — | — | — | — | — | 1.648 | 239 |
| 9.413 | 16.868 | 26.281 | 15.000 | 4.560 | — | 1.687 | — | 1) 4.300 | 734 | 240 |
| 1.018 | 7.963 | 8.981 | 8.000 | 450 | — | — | — | — | 531 | 241 |
| 1.365 | 22.691 | 24.056 | — | — | — | — | — | 1) 23.325 | 731 | 242 |
| 330 | -239 | 41 | — | — | — | — | — | — | 41 | 243 |
| 939 | -472 | 467 | — | — | — | — | — | — | 467 | 244 |
| 61.865 | 2.434.683 | 2.496.551 | 1.520.000 | 150.000 | — | 195.195 | 50.000 | 1) 505.994 | 75.362 | 245 |
| 8.716 | 77.556 | 86.272 | 30.000 | — | — | 9.415 | — | 2) 40.126 | 6.731 | 246 |
| 891 | 43.075 | 43.966 | 42.000 | — | — | — | — | — | 1.966 | 247 |
| — | — | — | — | — | — | — | — | — | — | 248 |
| -407 | -332 | -789 | — | — | — | — | — | — | -789 | 249 |
| 4.015 | 8.519 | 12.534 | 7.800 | 1.134 | — | — | — | — | 3.600 | 250 |
| -242 | -1.674 | -1.916 | — | — | — | — | — | — | -1.916 | 251 |
| — | 3.488 | 3.488 | — | — | — | — | — | — | 3.488 | 252 |
| — | 21.677 | 21.677 | 20.000 | — | — | — | — | — | 1.677 | 253 |
| — | 139.186 | 139.186 | 70.000 | 10.000 | — | 8.359 | — | 4) 48.847 | 1.980 | 254 |
| + 147.360 | +4.116.703 | +4.255.063 | +2.805.780 | + 203.767 | — | + 360.166 | + 50.000 | + 654.592 | + 180.758 | |
| -649 | -11.056 | -2.705 | — | — | — | — | — | — | -2.705 | |
| 83.887 | 281.547 | 365.434 | 86.400 | 20.000 | — | 24.450 | — | 5) 152.000 | 82.584 | 255 |
| 26.009 | 87.756 | 113.765 | 70.560 | 3.065 | — | 15.324 | — | — | 24.816 | 256 |
| 4.143 | 390.217 | 394.360 | 325.600 | — | — | 62.435 | — | — | 6.325 | 257 |
| -360.337 | 109.134 | -251.203 | — | — | — | — | — | — | -251.203 | 258 |
| 11.160 | 67.985 | 79.145 | 54.000 | 5.000 | — | 10.198 | — | — | 9.947 | 259 |
| 242 | 12.520 | 12.762 | 5.000 | 500 | — | 1.845 | — | 6) 5.000 | 417 | 260 |
| 3.742 | 48.196 | 51.938 | 35.000 | 6.766 | — | 6.000 | — | — | 4.172 | 261 |
| -53.833 | -13.759 | -67.592 | — | — | — | — | — | — | -67.592 | 262 |
| -16.799 | -58.069 | -74.868 | — | — | — | — | — | — | -74.868 | 263 |
| -894 | 606 | -288 | — | — | — | — | — | — | -288 | 264 |
| 3.815 | 17.139 | 20.954 | 13.000 | 1.048 | — | 2.800 | — | — | 4.106 | 265 |
| — | 55.354 | 55.354 | 35.000 | 819 | — | 5.535 | — | 7) 14.000 | — | 266 |
| 400 | 3.437 | 3.837 | — | 1.500 | — | — | — | 8) 2.000 | 337 | 267 |
| 1.019 | 1.410 | 2.429 | — | 1.000 | — | — | — | — | 1.429 | 268 |
| 2.900 | 36.088 | 38.988 | 24.000 | 3.000 | — | 8.530 | — | — | 3.458 | 269 |
| — | 1.206 | 1.206 | — | — | — | — | — | — | 1.206 | 270 |
| + 137.317 | +1.112.595 | +1.140.172 | + 648.560 | + 42.698 | — | + 137.117 | — | + 173.000 | + 138.797 | |
| -431.863 | -71.828 | -393.951 | — | — | — | — | — | — | -393.951 | |

1) Értékesükkenési tartalékra. — 2) Törlesztési alapokra. — 3) Ebből leírásokra 11.126 K, értékesükkenési alapja 21.000 K, balesetbiztosítási alapja 5.000 K és adótartalékra 3.000 K. — 4) Ebből értékesükkenési alapja 41.007 K, leírásokra 7.840 K. — 5) Ebből leírásokra 142.000 K, értékesükkenési alapja 10.000 K. 6) Leírásokra. — 7) Az alapítók részesedése.

2. sz. tábla. (Folytatás.)

| Folyó szám Laufende Nr. | Részvénytársaságok <i>Actiengesellschaften</i> | Alapítási év Gründungsjahr | Az üzleti időszak tartama <i>Dauer der Geschäftsperiode</i> | Rész- vények száma <i>Anzahl der Actien</i> | Be- fizetés részvény- nyenként <i>Ein- zahlung per Actie</i> | Összes részvény- tőke <i>Actien- capital</i> | Osztalék részvényen- ként <i>Dividende per Actie</i> | |
|--|---|-------------------------------|--|--|--|---|---|----------|
| | | | | | | | korona Kronen | % |
| 10. Villamossági ipar. Elektrizitäts-Industrie. | | | | | | | | |
| 271 | Budapesti általános villamossági r.-t. | 1893 | 1908. I—XII ₃₁ . | 35.000 | 200 | 7.000.000 | 16 | 8— |
| 272 | Magyar villamossági r.-t. | 1893 | " | 40.000 | 200 | 8.000.000 | 18 | 9— |
| 273 | Egyesült izzólámpa és villamossági r.-t. | 1896 | 1907. VI—1908. IV ₃₀ | 20.000 | 200 | 4.000.000 | 18 | 9— |
| 274 | Budafoki villamossági r.-t. | 1897 | 1908. I—XII ₃₁ . | 2.000 | 200 | 400.000 | 16 | 5— |
| 275 | Központi gáz- és villamossági r.-t. | 1899 | " | 37.800 | 200 | 7.560.000 | 10 | 5— |
| 276 | Budapest-vidéki villamossági r.-t. | 1900 | " | 3.000 | 200 | 600.000 | — | 0— |
| 277 | Magy. Siemens-Schuckert művek vill. r.-t. | 1902 | " | 10.000 | 200 | 2.000.000 | 10 | 5— |
| 278 | "Tudor" accumulator-gyár r.-t. | 1904 | 1907. XI—1908. X ₃₁ . | 1.000 | 500 | 500.000 | 35 | 7— |
| 279 | Ganz féle villamossági r.-t. | 1906 | 1908. I—XII ₃₁ . | 20.000 | 400 | 8.000.000 | 20 | 5— |
| 280 | Nagykikindai villamossági r.-t. | 1906 | " | 1.500 | 200 | 300.000 | 4 | 2— |
| 281 | Sajóvölgyi villamossági r.-t. | 1906 | " | 920 | 200 | 184.000 | — | 0— |
| 282 | Nemzetközi Wolfram-lámpa r.-t. | 1906 | " | 10.000 | 1) 185 | 1.850.000 | — | 0— |
| 283 | Magy. vill. erőátviteli és világítási r.-t. | 1906 | " | 750 | 200 | 150.000 | — | 0— |
| 284 | Egyesült villamossági és gépgyár r.-t. | 1907 | 1907. VI—1908. IV ₃₀ | 5.000 | 2) 60 3) 100 | 18.000 500.000 | — 6 | 0— 6— |
| Összesen zusammen | | | | 187.270 | — | 41.062.000 | — | 6-38 |
| 11. Egyéb ipar. Sonstige Industrie. | | | | | | | | |
| 285 | Első m. gyapjúmosó és bizományi r.-t. | 1867 | 1908. I—XII ₃₁ . | 700 | 400 | 280.000 | 40 | 10— |
| 286 | Első pesti spódium- és enyvgyár r.-t. | 1868 | 1907. XI—1908. IX ₃₀ | 18.000 | 200 | 3.600.000 | — | 0— |
| 287 | Első magyar papiripar r.-t. | 1881 | 1908. I—XII ₃₁ . | 15.000 | 200 | 3.000.000 | 8 | 4— |
| 288 | Magyar fém- és lámpaárú-gyár r.-t. | 1883 | " | 12.500 | 200 | 2.500.000 | 16 | 8— |
| 289 | "Klotild" első magy. vegyipar r.-t. | 1888 | " | 25.000 | 200 | 5.000.000 | 16 | 8— |
| 290 | Egyesült magyarhoni üvegyárak r.-t. | 1890 | 1907. VII—1908. VI ₃₀ | 2.310 | 4 | 9.241 | — | 0— |
| 291 | Hungária műtrágya és kénsavgyár r.-t. | 1890 | 1908. I—XII ₃₁ . | 5.000 | 400 | 2.000.000 | — | 0— |
| 292 | Magyar ruggyantaárúgyár r.-t. | 1891 | " | 20.000 | 200 | 4.000.000 | 16 | 8— |
| 293 | Zellerin M.-féle gyár r.-t. | 1893 | " | 12.500 | 200 | 2.500.000 | 25 | 12-50 |
| 294 | Magyar gázizzófény r.-t. | 1894 | " | 7.800 | 150 | 1.170.000 | — | 0— |
| 295 | Strobentz testvérek vegy. és festékgyár r.-t. | 1894 | " | 5.000 | 200 | 1.000.000 | 50 | 25— |
| 296 | Rigler József Ede papirneműgyár r.-t. | 1894 | " | 3.000 | 200 | 600.000 | 10 | 5— |
| 297 | Unio magyar ált. gyufagyár r.-t. | 1894 | 1907. VI—1908. IV ₃₀ | 10.000 | 200 | 2.000.000 | — | 0— |
| 298 | "Artesia" bpesti vendégl. szikvizgyára r.-t. | 1895 | 1908. I—XII ₃₁ . | 1.744 | 150 | 261.600 | — | 0— |
| 299 | Zsolnay-féle porcellán-fayencegyár r.-t. | 1895 | " | 4.200 | 100 | 420.000 | 4 | 4— |
| 300 | Concordia vegyészeti ipar r.-t. | 1895 | " | 250 | 2.000 | 500.000 | 200 | 10— |
| 301 | Magyar acélárúgyár r.-t. | 1895 | " | 2.500 | 80 | 200.000 | — | 0— |
| 302 | Magyar automata-gyár és kölesönző r.-t. | 1895 | " | 5.000 | 200 | 1.000.000 | 24 | 12— |
| 303 | "Flora" stearingyertya és szappangyár r.-t. | 1895 | " | 4.000 | 3) 50 | 200.000 | 3-50 | 7— |
| 304 | Machlup H. fiaí e. m. bőrgyár r.-t. | 1896 | 1907. VI—1908. V ₃₁ | 20.000 | 200 | 4.000.000 | — | 0— |
| 305 | Magyar fémlémezgyár r.-t. | 1897 | 1908. I—XII ₃₁ . | 12.000 | 200 | 2.400.000 | 8 | 4— |
| 306 | Magyar fémlémezgyár r.-t. | 1899 | " | 1.500 | 100 | 150.000 | — | 0— |
| 307 | Féművek és felszerelési gyár r.-t. | 1900 | " | 1.000 | 100 | 100.000 | 5 | 5— |
| 308 | Magy. közműhelytelep r.-t. | 1900 | " | 3.000 | 200 | 600.000 | — | 0— |
| 309 | E. m. kábelgyár Perci és Schacherer r.-t. | 1900 | " | 6.000 | 140 | 840.000 | 5-50 | 3-93 |
| 310 | Magyar szalmaanyag-gyár r.-t. | 1900 | " | 1.600 | 500 | 800.000 | 30 | 6— |
| 311 | Magyar szalmaanyag-gyár r.-t. | 1901 | 1907. VII ₃₁ —1908. VI ₃₀ | 5.000 | 200 | 1.000.000 | 10 | 5— |
| 312 | Világító-, főző- és fűtő berendezési r.-t. | 1901 | 1908. I—XII ₃₁ . | 200 | 500 | 100.000 | 15 | 3— |
| 313 | Első magyar íróngyár r.-t. | 1902 | " | 1.250 | 200 | 250.000 | 10 | 5— |
| 314 | Felten és Guilleaume kábelgyár r.-t. | 1902 | " | 3.750 | 400 | 1.500.000 | 60 | 15— |
| 315 | Hazai mechanikai palaczkgyár r.-t. | 1902 | 1907. VIII ₃₁ —1908. VII ₃₁ | 4.250 | 200 | 850.000 | — | 0— |
| 316 | Gyorstáviró r.-t. | 1902 | " | 2.350 | 200 | 470.000 | — | 0— |
| 317 | Gyorstáviró r.-t. | 1902 | 1908. I—XII ₃₁ . | 5.000 | 100 | 500.000 | — | 0— |
| 318 | Erőtakarmánygyár r.-t. | 1902 | " | 200 | 250 | 50.000 | 31-25 | 12-50 |
| 319 | "Turul" mézárós term. feld. alak. r.-t. | 1903 | 1907. VII—1908. VI ₃₀ | 8.000 | 200 | 1.600.000 | — | 0— |
| 320 | Thék Endre butorgyár r.-t. | 1903 | 1908. I—XII ₃₁ . | 5.000 | 500 | 2.500.000 | — | 0— |
| 321 | Laboratorium védőoltóanyag term. r.-t. | 1904 | " | 600 | 200 | 120.000 | 12 | 6— |
| 322 | Magyar magán-telefon r.-t. | 1904 | " | 550 | 200 | 110.000 | 10 | 5— |
| 323 | "Naxos" csiszolóárú-gyár r.-t. | 1904 | " | 7) 5.000 | 200 | 1.000.000 | — | 0— |
| 324 | Révai Oszkár fűtőkészülék és fémárúgyár r.-t. | 1904 | " | 3.000 | 80 | 240.000 | — | 0— |
| 325 | Ipolysági gázmű r.-t. | 1904 | " | 1.200 | 100 | 120.000 | — | 0— |

1) A 200 K névértékű részvényekre 15 K-t visszafizetett; innen a tőke csökkenése 2.000.000 K-ról 1.850.000 K-ra. — 2) Csak 30% van behizetve. — 3) Csak 50% van behizetve. — 4) Elsőbbségi részvények. — 5) 133.200 K névérték kiorszólított. — 6) 12.400 db 200 K névértékű új részvény kibocsátása által felemelte tőkét 2.480.000 K-ral. — 7) A régi 500K névértékű részvényeket 200 K névértékűekre szállította le és így tőkéje 270.800 K-ra szállt alá; azután 3.646 db 200 K névértékű új részvény kibocsátása által tőkét 729.200 K-ral felemelte. — 8) 200 K névértékű részvényeit 80 K-ra lebélyegezte; innen a tőke csökkenése 600.000 K-ról 240.000 K-ra.

Tabelle 2. (Fortsetzung.)

| Nyereség vagy veszteség (—) Gewinn oder Verlust — | | | A tiszta jövedelemből fordítottot, ill. a veszteség fedezésére kivételt (—) Verwendung des Reinertragnisses, respective Deckung des Verlustes (—) | | | | | | | Folyó szám Laufende Nr. |
|---|--|-------------------------------------|--|--|--|------------------------|---|-----------------------------|---|----------------------------|
| át hozat a mult évről Vortrag vom vorigen Jahre | a folyó évben im laufenden Jahre | mérleg szerint laut Bilanz | osztá- lékra Divi- dende | rendes tartálékra Reserve- fond | rendkívüli tartálékra Special- Reserve- fond | Jutalékra Tantièmen | nyugdíj- és segély- alapra Pensions- und Hilfsfond | egyéb Sonstige Zwecke | átvitel a jövő évi számlára Vortrag für das nächste Jahr | |
| korona Kronen | | | | | | | | | | |
| 131.714 | 1.041.171 | 1.172.885 | 560.000 | 34.559 | — | 69.117 | 60.000 | 1) 330.000 | 119.209 | 271 |
| 135.835 | 1.636.033 | 1.771.868 | 720.000 | 32.721 | 200.000 | 160.331 | 10.000 | 2) 430.000 | 218.816 | 272 |
| 78.716 | 586.668 | 665.384 | 360.000 | 150.000 | — | 46.400 | 25.000 | — | 83.984 | 273 |
| 219 | 32.137 | 32.356 | 32.000 | — | — | — | — | — | 356 | 274 |
| 20.082 | 491.159 | 511.241 | 378.000 | 95.000 | — | 13.579 | 162 | — | 24.500 | 275 |
| 2.000 | 24.352 | 26.352 | — | — | — | — | — | 1) 25.000 | 1.352 | 276 |
| 17.803 | 112.943 | 130.746 | 100.000 | 5.646 | — | 2.730 | — | — | 22.370 | 277 |
| 2.858 | 87.254 | 90.112 | 35.000 | 10.000 | — | 11.500 | — | 1) 30.733 | 2.879 | 278 |
| 32.019 | 522.007 | 554.026 | 400.000 | 50.000 | — | 20.201 | 10.000 | — | 73.825 | 279 |
| 778 | 6.577 | 7.355 | 6.000 | — | — | 394 | — | — | 961 | 280 |
| 69 | 341 | 410 | — | — | — | — | — | — | 410 | 281 |
| — | — | — | — | — | — | — | — | — | — | 282 |
| — 22.563 | — 21.963 | — 44.526 | — | — | — | — | — | — | — 44.526 | 283 |
| — | 36.324 | 36.324 | 30.000 | 5.000 | — | — | — | — | 1.324 | 284 |
| + 422.093 | + 4.576.966 | + 4.999.059 | + 2.621.000 | + 382.926 | + 200.000 | + 324.252 | + 105.162 | + 815.733 | + 549.986 | |
| — 22.563 | — 21.963 | — 44.526 | — | — | — | — | — | — | — 44.526 | |
| 5.754 | 49.502 | 55.256 | 28.000 | 1.188 | 5.000 | 9.900 | — | — | 11.168 | 285 |
| — 269.964 | — | — 269.964 | — | — | — | — | — | — | — 269.964 | 286 |
| 97.768 | 104.042 | 201.810 | 120.000 | 5.202 | — | 16.404 | — | — | 60.204 | 287 |
| 5.164 | 297.405 | 302.569 | 200.000 | 17.240 | — | 15.516 | 20.000 | 1) 42.276 | 7.537 | 288 |
| 52.908 | 450.744 | 503.652 | 400.000 | 22.537 | — | 22.537 | — | — | 58.578 | 289 |
| — 148.623 | 35.337 | — 113.286 | — | — | — | — | — | — | — 113.286 | 290 |
| 60.329 | 439.333 | 499.712 | 320.000 | 70.000 | — | 32.427 | 15.000 | — | 62.285 | 291 |
| 29.283 | 530.992 | 560.275 | 312.500 | — | — | 103.954 | 100.000 | — | 43.821 | 292 |
| — 1.026.747 | — 94.187 | — 1.120.934 | — | — | — | — | — | — | — 1.120.934 | 293 |
| 5.156 | 378.090 | 383.246 | 250.000 | 30.000 | — | 67.525 | — | 1) 29.000 | 6.721 | 294 |
| 3.051 | 45.390 | 48.441 | 30.000 | 10.000 | — | 6.139 | — | — | 2.302 | 295 |
| 39.044 | 5.284 | 44.328 | — | 2.284 | — | 3.000 | — | — | 39.044 | 296 |
| — 88.403 | 2.074 | — 86.329 | — | — | — | — | — | — | — 86.329 | 297 |
| 2.178 | 17.078 | 19.256 | 16.800 | 963 | — | 385 | — | — | 1.108 | 298 |
| 6.194 | 48.731 | 54.925 | 50.000 | — | — | — | — | — | 4.925 | 299 |
| — 31.141 | — 1.234 | — 32.375 | — | — | — | — | — | — | — 32.375 | 300 |
| 5.308 | 137.018 | 142.326 | 120.000 | — | — | 13.702 | — | — | 8.624 | 301 |
| 1.440 | 15.719 | 17.159 | 14.000 | 2.500 | — | — | — | — | 659 | 302 |
| 3.644 | — 151.047 | — 147.403 | — | — | — | — | — | — | — 147.403 | 303 |
| 995 | 96.924 | 97.919 | 96.000 | — | — | — | — | — | 1.919 | 304 |
| 2.192 | 2.069 | 4.261 | — | — | — | — | — | — | 4.261 | 305 |
| 2.208 | 21.840 | 24.048 | 5.000 | 5.000 | 12.000 | — | — | — | 2.048 | 306 |
| 2.608 | 18.774 | 21.382 | 18.000 | — | — | — | — | — | 3.382 | 307 |
| 1.608 | 36.808 | 38.416 | 33.000 | 736 | — | 3.607 | — | — | 1.073 | 308 |
| 2.023 | 55.051 | 57.074 | 48.000 | 2.854 | — | — | — | — | 6.220 | 309 |
| 10.658 | 91.202 | 101.860 | 50.000 | — | — | — | — | 1) 50.000 | 1.860 | 310 |
| 301 | 3.742 | 4.043 | 3.000 | 150 | — | 300 | — | — | 593 | 311 |
| 2.062 | 19.886 | 21.948 | 12.500 | 994 | 3.000 | 1.988 | 399 | — | 3.067 | 312 |
| 22.400 | 510.490 | 532.890 | 225.000 | — | 70.000 | 81.088 | 44.000 | 2) 90.000 | 22.802 | 313 |
| — 267.043 | — 33.387 | — 300.430 | — | — | — | — | — | — | — 300.430 | 314 |
| — 111.751 | — 11.892 | — 123.643 | — | — | — | — | — | — | — 123.643 | 315 |
| 1.026 | 7.101 | 8.127 | 6.250 | 1.000 | — | — | — | — | 877 | 316 |
| — 2.645 | — 103.130 | — 105.775 | — | — | — | — | — | — | — 105.775 | 317 |
| 11.215 | — 62.087 | — 50.872 | — | — | — | — | — | — | — 50.872 | 318 |
| 23 | 13.585 | 13.608 | 7.200 | 1.300 | — | 4.722 | — | — | 386 | 319 |
| 40 | 10.820 | 10.860 | 5.500 | 1.800 | — | 2.172 | — | 1) 1.000 | 388 | 320 |
| 4) — | — 60.444 | — 60.444 | — | — | — | — | — | — | — 60.444 | 321 |
| 5) — | — 119.396 | — 119.396 | — | — | — | — | — | — | — 119.396 | 322 |
| — 7.450 | 1.187 | — 6.263 | — | — | — | — | — | — | — 6.263 | 323 |

1) Külön értékesítési tartalékba. — 2) Ebből újítási alapba 280.000 K, értékesítési alapba 150.000 K. — 3) Ebből 70.000 K leírásokra és 20.000 K rendelkezési alapba. — 4) A mult év végén elővitelezett 273.761 K-nyi veszteségegyenleg, az előző oldal 7) jegyzetében felemlített tőkelezállításban nyert fedezetet. — 5) A mult év végén elővitelezett 187.412 K-nyi veszteségegyenleg, az előző oldal 8) jegyzetében felemlített tőkelezállításban nyert fedezetet.

2. sz. tábla. (Folytatás.)

| Folyó szám Laufende Nr. | Részvénytársaságok Actiengesellschaften | Alapítási év Gründungsjahr | Az üzleti időszak tartama Dauer der Geschäftsperiode | Rész- vények száma Anzahl der Actien | Be- fizetés részvé- nyen- ként | Összes részvény- tőke Actien- capital | Osztalék részvényen- ként Dividende per Actie | | |
|----------------------------|--|-------------------------------|--|---|--|---|--|----------|-----|
| | | | | | Ein- zahlung per Actie | | korona Kronen | | 0/0 |
| | | | | | | | | | |
| 324 | Hazai gázizzófény r.-t. | 1904 | 1908. I—XIIai. | { 596 1) 1.215 | 20 100 | 11.920 121.500 | — | 0— | |
| 325 | Hazai városok vízellátására alakult r.-t. | 1904 | | 100 | 2.550 | 255.000 | — | 0— | |
| 326 | Salgótarjáni palackgyár r.-t. | 1904 | 1907. VII—1908. VI ³⁰ . | 4.500 | 200 | 900.000 | 12 | 6— | |
| 327 | Singer utóda-féle csiszolokorong-gyár r.-t. | 1904 | 1908. I—XIIai. | 500 | 200 | 100.000 | — | 0— | |
| 328 | „Hunnia“ magyar géptömlő-anyag gyár r.-t. | 1904 | „ | 1000 | 100 | 100.000 | 8 | 8— | |
| 329 | Amerikai cipő r.-t. | 1905 | „ | 250 | 400 | 100.000 | — | 0— | |
| 330 | Joh. Klinglhuber és fiai r.-t. | 1905 | 1907. VI—1908. IV ³⁰ . | 1.000 | 200 | 200.000 | 8 | 4— | |
| 331 | Hazai fémlemez bádogipar és conservgyár r.-t. | 1905 | 1908. I—XIIai. | 2.000 | 50 | 100.000 | — | 0— | |
| 332 | Goldberger Sám. F. és fiai r.-t. | 1905 | 1907. XI—1908. Xai. | 15.000 | 400 | 6.000.000 | — | 0— | |
| 333 | Magyar rézhengerművek r.-t. | 1905 | 1907. VII—1908. VI ³⁰ . | 7.500 | 400 | 3.000.000 | 36 | 9— | |
| 334 | Magyar-belga kertgazdasági r.-t. | 1905 | 1907. X ²⁵ —1908. IIIai. | 3.000 | 100 | 300.000 | — | 0— | |
| 335 | Magyar Minimax gyár r.-t. | 1906 | 1908. I—XIIai. | 200 | 500 | 100.000 | — | 0— | |
| 336 | Bpesti paszomány, gyászkoosi és ravatalgyár | 1906 | „ | 250 | 200 | 50.000 | — | 0— | |
| 337 | Budapesti lószőrfonoda r.-t. | 1906 | „ | 1.000 | 400 | 400.000 | 30 | 7-50 | |
| 338 | Magyar paszomány- és szalagárúgyár r.-t. | 1906 | „ | { 900 200 | 100 50 | 90.000 10.000 | — | 0— | |
| 339 | Kartonnyomó ipar és textil-keresk. r.-t. | 1906 | 1907. XI—1908. Xai. | 35.000 | 200 | 7.000.000 | — | 0— | |
| 340 | Növényzsirgyár r.-t. | 1906 | 1907. VII—1908. VI ³⁰ . | 450 | 800 | 360.000 | — | 0— | |
| 341 | Egyesült erőtakarmány-gyárak r.-t. | 1906 | 1907. VIII—1908. VI ³⁰ . | 1.000 | 250 | 250.000 | 15 | 6— | |
| 342 | Szandrik magyar ezüst- és fémárú-gyár r.-t. | 1906 | 1908. I—XIIai. | 5.000 | 200 | 1.000.000 | — | 0— | |
| 343 | Sajóházai papirgyár r.-t. | 1906 | „ | 1.000 | 200 | 200.000 | — | 0— | |
| 344 | Műszaki Unió r.-t. | 1906 | „ | 1.000 | 500 | 500.000 | 30 | 6— | |
| 345 | Magyar Dissous-gáz r.-t. | 1906 | „ | 1.750 | 200 | 350.000 | — | 0— | |
| 346 | Schütz György-féle magy. csiszoló koronggyár | 1906 | „ | 250 | 200 | 50.000 | — | 0— | |
| 347 | Tejgazdasági vállalat r.-t. | 1906 | „ | 890 | 500 | 445.000 | — | 0— | |
| 348 | Kőbányai vend. és fűszerkeresk. szikvizgyár | 1907 | „ | 200 | 100 | 20.000 | 6 | 6— | |
| 349 | Bárdi József automobil r.-t. | 1907 | 1907. XI—1908. Xai. | 1.250 | 200 | 250.000 | 20 | 10— | |
| 350 | Magyar kocsigyár r.-t. | 1907 | 1908. I—XIIai. | 2.000 | 100 | 200.000 | — | 0— | |
| 351 | Digestor r.-t. | 1907 | „ | 1.228 | 200 | 245.600 | — | 0— | |
| 352 | Reszelő- és szerszámgyár r.-t. | 1907 | 1907. I ²⁰ —1908. XIIai. | 3.000 | 100 | 300.000 | — | 0— | |
| 353 | Kolumbus vegyészeti gyár r.-t. | 1907 | 1907. I ²⁰ — | 100 | 500 | 50.000 | — | 0— | |
| 354 | Pénzintézeti és irodai felszerelések r.-t. | 1907 | 1907. III ³ —1908. V ³¹ . | 1.250 | 200 | 250.000 | — | 0— | |
| 355 | Eufon r.-t. | 1907 | 1907. III ³ —1908. IV ³⁰ . | 750 | 400 | 300.000 | — | 0— | |
| 356 | Magyar textil festőgyár r.-t. | 1907 | 1907. III ³ —1908. IIIai. | 7.500 | 200 | 1.500.000 | — | 0— | |
| 357 | Hutter József r.-t. | 1907 | 1907. IV ⁹ —1908. IIIai. | 2.500 | 400 | 1.000.000 | — | 0— | |
| 358 | Friedmann cipőgyár r.-t. | 1907 | 1907. IV ²⁵ —1908. XIIai. | 1.000 | 200 | 200.000 | 7)12 | 3-60 | |
| 359 | Magyar tőzeg és műtrágya ipar r.-t. | 1907 | 1907. V ²⁵ — | 300 | 200 | 60.000 | — | 0— | |
| 360 | Nagyenyedi harisnyagyár r.-t. | 1907 | 1907. VI ²⁴ — | 500 | 200 | 100.000 | — | 0— | |
| 361 | Bpesti facsavar-, vas- és fémárúgyár r.-t. | 1907 | 1907. VII ²⁵ — | 1.500 | 200 | 300.000 | — | 0— | |
| 362 | Magyar kovasav művek r.-t. | 1907 | 1907. VIII ³ — | 400 | 500 | 200.000 | — | 0— | |
| 363 | Magyar mósógépgyár művek r.-t. | 1907 | 1907. VIII ¹⁶ — | 1.500 | 200 | 300.000 | 9)12 | 4-50 | |
| 364 | „Phönix“ kénsav- és vegyitermékek gyár r.-t. | 1907 | 1907. IX ²⁵ — | 1.500 | 200 | 300.000 | — | 0— | |
| 365 | Kézműárúgyár r.-t. | 1907 | 1907. X ¹ — | 1.250 | 200 | 250.000 | — | 0— | |
| 366 | Szerszám- és fűrészlappgyár r.-t. | 1907 | 1907. X ¹⁵ — | 2.500 | 200 | 500.000 | — | 0— | |
| 367 | Roneo r.-t. | 1907 | 1907. XI ²⁵ — | 600 | 200 | 120.000 | 12 | 6— | |
| 368 | Vukovics asztalosmunkák gyára r.-t. | 1907 | 1907. XII ¹⁵ — | 200 | 500 | 100.000 | — | 0— | |
| 369 | Általános műszaki r.-t. | 1908 | 1908. I ²⁵ — | 150 | 500 | 75.000 | — | 0— | |
| 370 | Kristály-só r.-t. | 1908 | 1908. II ¹⁰ — | 50 | 1.000 | 50.000 | — | 0— | |
| 371 | Tőzegipar r.-t. | 1908 | 1908. III ⁷ — | 200 | 100 | 20.000 | — | 0— | |
| 372 | Magyar temetkezési vállalat r.-t. | 1908 | 1908. IIIai— | 100 | 100 | 10.000 | — | 0— | |
| 373 | Hazai taxametergyár r.-t. | 1908 | 1908. V ¹¹ — | 225 | 200 | 45.000 | — | 0— | |
| 374 | Heillinger János és társa r.-t. | 1908 | 1908. V ²⁵ — | 1.200 | 500 | 600.000 | — | 0— | |
| 375 | Magyar játék- és műiparárúgyár r.-t. | 1908 | 1908. V ²⁵ — | 1.500 | 100 | 150.000 | — | 0— | |
| 376 | Magyar divatárú- és sapkagyár r.-t. | 1908 | 1908. VI ³⁰ — | 1.500 | 100 | 150.000 | — | 0— | |
| | Összesen zusammen | | | 371.125 | — | 81,046.661 | — | 11) 3,50 | |
| | Ipar főösszege Industrie zusammen | | | 2,147.404 | — | 517,939.261 | — | 6,61 | |

1) Elsőbbségi részvények. — 2) 300 drb 200 K névértékű új részvény kibocsátása által felemelte tőkéjét 60.000 K-val. — 3) Csak 50% van befizetve. — 4) 2500 drb 400 K névértékű új részvény kibocsátása által felemelte tőkéjét 1.000.000 K-val. — 5) 10.000 drb 200 K névértékű új részvény kibocsátása által felemelte tőkéjét 2.000.000 K-val. — 6) A tőkére újabb 15.600 K befizetés történt. — 7) 20 óra. — 8) Csak 60% van befizetve. 9) 16 óra. — 10) Csak 30% van befizetve. — 11) A Friedmann cipőgyár r.-t. 20 óra 12.000 K osztalékot fizetett; egy évre tehát 7.200 K esik. — A Magyar mósógépgyár művek r.-t. 16 óra 18.000 K osztalékot fizetett; egy évre tehát 13.500 K esik.

Tabelle 2. (Fortsetzung.)

| Nyereség vagy veszteség (—) Gewinn oder Verlust | | | A tiszta jövedelemből fordított, ill. a veszteség fedezésére kivételt (—) Verwendung des Reinertragnisses, respective Deckung des Verlustes (—) | | | | | | | Folyó szám Laufende Nr. |
|--|--|-------------------------------------|--|--|--|------------------------|---|-----------------------------|---|----------------------------|
| áthozat a mult évről Vortrag vom vorigen Jahre | a folyó évben im laufenden Jahre | mérleg szerint laut Bilanz | osztalé- lékra Divi- dende | rendes tartalékra Reserve- fond | rendkívüli tartalékra Special- Reserve- fond | Jutalékra Tantièmen | nyugdíj- és segély- alapra Pensions- und Hilfsfond | egyéb Sonstige Zwecke | átvitel a jövö évi számlára Vortrag für das nächste Jahr | |
| korona Kronen | | | | | | | | | | |
| 1.701 | — | 1.701 | — | — | — | — | — | — | 1.701 | 324 |
| — 30.343 | — 2.376 | — 32.719 | — | — | — | — | — | — | — 32.719 | 325 |
| 1.351 | 94.680 | 96.031 | 54.000 | — | — | 4.300 | — | 1) 35.467 | 2.264 | 326 |
| 403 | — 180 | 223 | — | — | — | — | — | — | 223 | 327 |
| 795 | 7.569 | 8.364 | 8.000 | — | — | — | — | — | 364 | 328 |
| 268 | 8.158 | 8.426 | — | — | — | — | — | — | 8.426 | 329 |
| 862 | 13.159 | 14.021 | 8.000 | — | — | 5.600 | — | — | 421 | 330 |
| — | — 13.917 | — 13.917 | — | — | — | — | — | — | — 13.917 | 331 |
| 26.701 | — 18.897 | 7.804 | — | — | — | — | — | — | 7.804 | 332 |
| 8.161 | 390.355 | 398.516 | 270.000 | 65.940 | — | 34.280 | — | 1) 20.000 | 8.296 | 333 |
| — 2.846 | — 12.991 | — 15.837 | — | — | — | — | — | — | — 15.837 | 334 |
| 1.741 | 644 | 2.385 | — | — | — | — | — | — | 2.385 | 335 |
| 362 | 39.908 | 40.270 | 30.000 | 4.000 | — | 5.320 | — | — | 950 | 336 |
| — 26.910 | 4.080 | — 22.830 | — | — | — | — | — | — | — 22.830 | 337 |
| 28.172 | — 1.372.485 | — 1.344.313 | — | — | — | — | — | — | — 1.344.313 | 338 |
| — | — 40.024 | — 40.024 | — | — | — | — | — | — | — 40.024 | 339 |
| 1.507 | 20.288 | 21.795 | 15.000 | — | — | 4.000 | — | — | 2.795 | 340 |
| 26.956 | 38.706 | 65.662 | — | 1.935 | — | 9.904 | — | — | 52.823 | 341 |
| 1.492 | 147 | 1.639 | — | — | — | — | — | — | 1.639 | 342 |
| 4.963 | 35.640 | 40.603 | 30.000 | 900 | — | 3.300 | — | — | 6.403 | 343 |
| — 45.207 | — 42.297 | — 87.504 | — | — | — | — | — | — | — 87.504 | 344 |
| 1.053 | — 6.818 | — 5.765 | — | — | — | — | — | — | — 5.765 | 345 |
| 3.090 | — 3.090 | — | — | — | — | — | — | — | — | 346 |
| 355 | 5.249 | 5.604 | 1.200 | 3.584 | — | 820 | — | — | — | 347 |
| 8.264 | 32.641 | 40.905 | 25.000 | 1.632 | — | 4.879 | — | — | 9.394 | 348 |
| — 29.984 | — 104.401 | — 134.385 | — | — | — | — | — | — | — 134.385 | 349 |
| — 4.244 | — 21.477 | — 25.721 | — | — | — | — | — | — | — 25.721 | 350 |
| — | — 48.880 | — 48.880 | — | — | — | — | — | — | — 48.880 | 351 |
| — | — 22.792 | — 22.792 | — | — | — | — | — | — | — 22.792 | 352 |
| — | — 7.607 | — 7.607 | — | — | — | — | — | — | — 7.607 | 353 |
| — | 490 | 490 | — | — | — | — | — | — | 490 | 354 |
| — | — | — | — | — | — | — | — | — | — | 355 |
| — | 8.574 | 8.574 | — | — | — | — | — | — | 8.574 | 356 |
| — | 32.110 | 32.110 | 12.000 | 10.000 | — | 2.211 | — | — | 7.899 | 357 |
| — | 671 | 671 | — | — | — | — | — | — | 671 | 358 |
| — | 396 | 396 | — | — | — | — | — | — | 396 | 359 |
| — | 11.073 | 11.073 | — | — | — | — | — | — | 11.073 | 360 |
| — | — 20.426 | — 20.426 | — | — | — | — | — | — | — 20.426 | 361 |
| — | 23.260 | 23.260 | 18.000 | 1.396 | — | 2.326 | — | — | 1.538 | 362 |
| — | — 4.599 | — 4.599 | — | — | — | — | — | — | — 4.599 | 363 |
| — | 1.104 | 1.104 | — | — | — | 600 | — | — | 504 | 364 |
| — | — 50.070 | — 50.070 | — | — | — | — | — | — | — 50.070 | 365 |
| — | 10.080 | 10.080 | 7.200 | 1.000 | — | 1.607 | — | — | 273 | 366 |
| — | — 3.715 | — 3.715 | — | — | — | — | — | — | — 3.715 | 367 |
| — | 379 | 379 | — | — | — | — | — | — | 379 | 368 |
| — | — 701 | — 701 | — | — | — | — | — | — | — 701 | 369 |
| — | — 2.754 | — 2.754 | — | — | — | — | — | — | — 2.754 | 370 |
| — | 462 | 462 | — | — | — | — | — | — | 462 | 371 |
| — | — | — | — | — | — | — | — | — | — | 372 |
| — | — 12.298 | — 12.298 | — | — | — | — | — | — | — 12.298 | 373 |
| — | 687 | 687 | — | — | — | — | — | — | 687 | 374 |
| — | 1.497 | 1.497 | — | — | — | — | — | — | 1.497 | 375 |
| — | — | — | — | — | — | — | — | — | — | 376 |
| + | 494.777 | + 4.228.275 | + 4.614.123 | + 2.849.150 | + 267.135 | + 90.000 | + 464.513 | + 179.399 | + 267.743 | + 496.183 |
| — | 2.093.301 | — 2.449.599 | — 4.433.979 | — | — | — | — | — | — | — 4.433.971 |
| + | 7.481.153 | + 52.824.940 | + 59.497.388 | + 34.201.800 | + 3.700.548 | + 890.000 | + 4.576.082 | + 760.774 | + 7.809.908 | + 7.751.326 |
| — | 4.531.928 | — 6.607.371 | — 10.380.594 | — | — 193.000 | — | — | — | — | — 10.380.594 |

1) Leírásokra.

2. sz. tábla. (Folytatás.)

| Folyó szám Laufende Nr. | Részvénytársaságok Actiengesellschaften | Alapítási év Gründungsjahr | Az üzleti időszak tartama Dauer der Geschäftsperiode | Rész- vények száma Anzahl der Actien | Be- fizetés részvé- nyen- ként Ein- zahlung per Actie | Összes részvény- tőke Actien- capital | Osztalék részvényen- ként Dividende per Actie | |
|---|---|-------------------------------|--|---|---|---|--|--------------|
| | | | | | | | korona. Kronen | % |
| V. Vegyes társaságok. <i>Diverse Gesellschaften.</i> | | | | | | | | |
| <i>a) Szállodák. Hotels.</i> | | | | | | | | |
| 377 | Első magyar szálloda r.-t. | 1868 | 1908. I—XIIa. | 5.550 | 160 | 888.000 | 25 | 15-63 |
| 378 | Royal nagyszálloda r.-t. | 1894 | „ | 12.000 | 100 | 1.200.000 | — | 0— |
| 379 | Bristol szálloda r.-t. | 1897 | „ | 2.000 | 200 | 400.000 | 5 | 2-50 |
| Összesen <i>zusammen</i> | | | | 19.550 | — | 2.488.000 | — | 5-98 |
| <i>b) Fürdők. Bäder.</i> | | | | | | | | |
| 380 | „Siófok“ Balaton fürdő r.-t. | 1891 | 1907. XI—1908. IX ^{so} . | 2.600 | 100 | 260.000 | — | 0— |
| 381 | Szt. Lukácsfürdő r.-t. | 1893 | 1908. II—XIIa. | 10.000 | 200 | 2.000.000 | 12 | 6— |
| 382 | Bártfai gyógyfürdő r.-t. | 1894 | „ | 951 | 500 | 475.500 | — | 0— |
| 383 | Balaton-Földvár fürdő r.-t. | 1904 | „ | 200 | 1.000 | 200.000 | — | 0— |
| 384 | Borszéki fürdővállalat r.-t. | 1906 | „ | 2.500 | 200 | 500.000 | — | 0— |
| 385 | Szt. Margitszigeti gyógyfürdő. és szállodák r.-t. | 1907 | „ | 60 | 5.000 | 300.000 | — | 0— |
| Összesen <i>zusammen</i> | | | | 16.311 | — | 3.735.500 | — | 3-21 |
| <i>c) Körhelyiségek. Clubs.</i> | | | | | | | | |
| 386 | Kereskedelmi épület r.-t. | 1826 | 1907. III—1908. IIo. | 704 | 420 | 295.680 | 60 | 14-29 |
| 387 | Budapest-krisztinavárosi-casino épület r.-t. | 1882 | 1908. I—XIIa. | 600 | 200 | 120.000 | 7 | 3-50 |
| 388 | Lipótvárosi casino-épület r.-t. | 1893 | „ | 3.000 | 200 | 600.000 | — | 0— |
| 389 | Kerk. csarnok körhely. építő r.-t. | 1893 | „ | 600 | 500 | 300.000 | 3 | 0-60 |
| 390 | Sas- és Kör-ház r.-t. | 1895 | „ | 695 | 200 | 139.000 | — | 0— |
| 391 | Bpest-kőbányai casino-épület r.-t. | 1899 | 1907. VI—1908. IV ^{so} . | 1.440 | 100 | 144.000 | — | 0— |
| Összesen <i>zusammen</i> | | | | 7.039 | — | 1.598.680 | — | 3-02 |
| <i>d) Kereskedelmi társaságok.</i> <i>Commerc. Gesellschaften.</i> | | | | | | | | |
| 392 | Első magyar sertéshizlaló r.-t. | 1869 | 1908. I—XIIa. | 2.500 | 400 | 1.000.000 | 20 | 5— |
| 393 | „Harmonia“ zeneműkiadó r.-t. | 1884 | 1907. VI—1908. IV ^{so} . | 550 | 120 | 66.000 | — | 0— |
| 394 | Könyves Kálmán könyvk. r.-t. | 1891 | 1908. I—XIIa. | { ²⁾ 4.775 225 | 200 200 | 955.000 45.000 | 13 13 | 6-50 6-50 |
| 395 | Magyar dohánykereskedelmi r.-t. | 1892 | „ | 1.000 | 2.000 | 2.000.000 | 400 | 20— |
| 396 | Hungária vajkiviteli r.-t. | 1894 | „ | 5.000 | 60 ³⁾ | 300.000 | — | 0— |
| 397 | Magyar behozatali r.-t. | 1895 | 1907. IX—1908. VIIIa. | 100 | 1.000 | 100.000 | — | 0— |
| 398 | Révai testvérek irodalmi intézet r.-t. | 1895 | 1907. VII—1908. VI ^{so} . | 4.000 | 200 | 800.000 | 12 | 6— |
| 399 | Országos raktárházak r.-t. | 1895 | 1908. I—XIIa. | 2.500 | 200 | 500.000 | 12 | 6— |
| 400 | M. kir. szab. osztályorsjáték r.-t. | 1897 | „ | 7.200 | 500 | 3.600.000 | 102 | 20-40 |
| 401 | Fiumei nyilv. raktár r.-t. | 1898 | „ | 3.750 | 400 | 1.500.000 | 46 | 11-50 |
| 402 | Finomított Vacuum olajok keresk. r.-t. | 1901 | „ | 100 | 500 | 50.000 ⁴⁾ | — | 0— |
| 403 | Kölesegy könyvkereskedési r.-t. | 1902 | 1907. VII—1908. VI ^{so} . | 150 | 400 | 60.000 | — | 0— |
| 404 | „Korvin Mátyás“ könyvkereskedő r.-t. | 1902 | 1908. I—XIIa. | 250 | 400 | 100.000 | — | 0— |
| 405 | Kazinczy könyvkereskedő r.-t. | 1902 | 1908. I—VI ^{so} . | 250 | 400 | 100.000 | — | 0— |
| 406 | Minerva könyvkereskedő r.-t. | 1903 | „ | 250 | 400 | 100.000 | — | 0— |
| 407 | Vasgerendákat árusító r.-t. | 1903 | 1908. I—XIIa. | 102 | 1.000 | 102.000 | 120 | 12— |
| 408 | Katzer-féle molykár ell. védő r.-t. | 1903 | „ | 500 | 500 | 250.000 | — | 0— |
| 409 | Magy. dohányjöv. gyártmány kiv. r.-t. | 1903 | „ | 250 | 2.000 | 500.000 | 160 | 8— |
| 410 | „Agraria“ m. gépforgalmi r.-t. | 1903 | 1906. XI—1907. IX ^{so} . | 1.000 | 200 | 200.000 | — | 0— |
| 411 | Globus műint. és kiadóváll. r.-t. | 1903 | 1907. VII—1908. XIIa. | { ²⁾ 5.500 8.000 | 50 50 | { ⁵⁾ 275.000 400.000 | — | 0— |
| 412 | Lampel R. könyvk. (Wodianer F. és fiai) r.-t. | 1904 | 1908. I—XIIa. | 100 | 1.000 | 100.000 | 50 | 5— |
| 413 | Szt. István-társulat könyvk. r.-t. | 1904 | 1907. III—1908. IIIa. | 1.750 | 400 | 700.000 | 20 | 5— |

¹⁾ 150.000 K hátralékos tőkebefizetés következtében a tőke 350.000 K-ról 500.000 K-ra emelkedett. — ²⁾ Elsőbbségi részvények. — ³⁾ Csak 30% van befizetve. — ⁴⁾ Csak 50% van befizetve. — ⁵⁾ Tőkebőlyegzés következtében a tőke a múlt évi 1,100.000 K-ról 675.000 K-ra csökkent.

Tabelle 2. (Fortsetzung.)

| Nyereség vagy veszteség (—) Gewinn oder Verlust (—) | | | A tiszta jövedelemből fordított, ill. a veszteség fedezésére kivételt (—) Verwendung des Reinertragnisses, respective Deckung des Verlustes (—) | | | | | | | Folyó szám Laufende Nr. |
|--|--|-------------------------------------|--|--|--|------------------------|---|-----------------------------|---|----------------------------|
| áthozat a mult évről Vortrag vom vorigen Jahre | a folyó évben im laufenden Jahre | mérleg szerint laut Bilanz | osztalékra Dividende | rendes tartalékra Reserve- fond | rendkívüli tartalékra Special- Reserve- fond | jutalékra Tantièmen | nyugdíj- és segély- alakra Pensions- und Hilfsfond | egyéb Sonstige Zwecke | átvitel a jövő évi számlára Vortrag für das nächste Jahr | |
| korona Kronen | | | | | | | | | | |
| 2.202 | 247 747 | 249.949 | 138.750 | 80.000 | — | 25.335 | — | — | 5.864 | 377 |
| 16.228 | 810 | 17.038 | — | — | — | — | — | — | 17.038 | 378 |
| 154 | 12.169 | 12.323 | 10.000 | 609 | — | 1.517 | — | — | 197 | 379 |
| + 18.584 | + 260.726 | + 279.310 | + 148.750 | + 80.609 | — | + 26.852 | — | — | + 23.099 | |
| — | — | — | — | — | — | — | — | — | — | |
| 225 | 323 | 548 | — | — | — | — | — | — | 548 | 380 |
| 3.089 | 123.671 | 126.760 | 120.000 | 1.184 | — | 2.367 | — | — | 3.209 | 381 |
| — 291.556 | — 42.464 | — 334.020 | — | — | — | — | — | — | — 334.020 | 382 |
| 773 | 58 | 831 | — | — | — | — | — | — | 831 | 383 |
| — 929 | 12.050 | 11.121 | — | — | — | — | — | — | 11.121 | 384 |
| — 48.323 | — 7.367 | — 55.690 | — | — | — | — | — | — | — 55.690 | 385 |
| + 4.087 | + 136.102 | + 139.260 | + 120.000 | + 1.184 | — | + 2.367 | — | — | + 15.709 | |
| — 340.808 | — 49.831 | — 389.710 | — | — | — | — | — | — | — 389.710 | |
| 144 | 50.556 | 50.700 | 42.240 | — | — | — | — | — | 8.460 | 386 |
| 845 | 4.005 | 4.850 | 4.200 | — | — | — | — | — | 650 | 387 |
| 1.230 | 14.286 | 15.516 | — | — | — | — | — | 1) 15.000 | 516 | 388 |
| 89 | 2.000 | 2.089 | 1.800 | 200 | — | — | — | — | 89 | 389 |
| — | 3.080 | 3.080 | — | — | — | — | — | 2) 3.080 | — | 390 |
| — | 5.321 | 5.321 | — | 439 | — | — | — | 3) 4.882 | — | 391 |
| + 2.308 | + 79.248 | + 81.556 | + 48.240 | 639 | — | — | — | + 22.962 | + 9.715 | |
| — | — | — | — | — | — | — | — | — | — | |
| 72.218 | 31.044 | 103.262 | 50.000 | — | — | 12.052 | 2.000 | — | 39.210 | 392 |
| — 17.763 | — 1.331 | — 19.094 | — | — | — | — | — | — | — 19.094 | 393 |
| 5.886 | 107.446 | 113.332 | 65.000 | 20.000 | — | 23.638 | — | — | 4.694 | 394 |
| — | 831.881 | 831.881 | 400.000 | 431.881 | — | — | — | — | — | 395 |
| — 7.791 | — 5.665 | — 13.456 | — | — | — | — | — | — | — 13.456 | 396 |
| 281 | — 60 | 221 | — | — | — | — | — | — | 221 | 397 |
| 8.907 | 63.734 | 72.641 | 48.000 | 10.000 | — | 13.384 | — | — | 1.257 | 398 |
| 3.989 | 34.961 | 38.950 | 30.000 | 4.000 | — | 946 | — | — | 4.004 | 399 |
| 2.163 | 1,254.411 | 1,256.574 | 734.400 | 150.000 | 138.662 | — | — | 4) 231.102 | 2.410 | 400 |
| 1.189 | 311.484 | 312.673 | 172.500 | 21.689 | — | 24.399 | — | 5) 91.448 | 2.637 | 401 |
| — 15.529 | 528 | — 15.001 | — | — | — | — | — | — | — 15.001 | 402 |
| — 29.898 | — 17.799 | — 47.697 | — | — | — | — | — | — | — 47.697 | 403 |
| — 34.999 | 4.990 | — 30.009 | — | — | — | — | — | — | — 30.009 | 404 |
| — 96 | — 2.048 | — 2.144 | — | — | — | — | — | — | — 2.144 | 405 |
| — 8.062 | — 2.529 | — 10.591 | — | — | — | — | — | — | — 10.591 | 406 |
| 8.271 | 12.832 | 21.103 | 12.240 | — | — | — | — | — | 8.863 | 407 |
| 1.836 | 283 | 2.119 | — | — | — | — | — | — | 2.119 | 408 |
| 1.148 | 83.753 | 84.901 | 40.000 | — | — | 5.025 | — | 6) 39.364 | 512 | 409 |
| 8) 7.933 | — 171.790 | — 163.857 | — | — | — | — | — | — | — 163.857 | 410 |
| 7) — | — 68.545 | — 68.545 | — | — 11.806 | — | — | — | — | — 56.739 | 411 |
| 1.621 | 9.045 | 10.666 | 5.000 | 4.000 | — | — | — | — | 1.666 | 412 |
| — | 50.779 | 50.779 | 35.000 | 701 | — | 5.078 | — | 4) 10.000 | — | 413 |

1) Ebből 10.000 K házérték leírása, 5.000 K adótartalékba. — 2) Házérték leírására. — 3) Ebből 3.082 K értékesítési alapha, 1.800 K épületfenntartási alapha. — 4) Az alapítóknak. — 5) A Máv részesedése. — 6) A kincstár részesedése. — 7) A mult évről áthozott 162.681 K veszteségegyenleg az előző oldal 2) jegyzetében említett tőkeleszállításban nyert fedezetet. — 8) zárszámadást tárgyaló közgyűlés még nem tartott meg és így kénytelenek voltunk a előző év adatait újból beállítani.

2. sz. tábla. (Vége).

| Folyó számon Laufende Nr. | Részvénytársaságok Actiengesellschaften | Alapítási év Gründungsjahr | Az üzleti időszak tartama Dauer der Geschäftsperiode | Rész- vények száma Anzahl der Actien | Be- fizetés részvé- nyen- ként Ein- zahlung per Actie | Összes részvény- tőke Actien- capital | | Osztalék részvényen- ként Dividende- per Actie | |
|---|--|-------------------------------|--|---|---|---|-------|---|-----|
| | | | | | | korona Kronen | 0/0 | korona Kronen | 0/0 |
| 414 | „Vinea“ magyar borkeresk. r.-t. | 1905 | 1907. VIII ^{sz} —1908. XII ^{sz} | 4.375 | 400 | 1,750.000 | — | 0— | |
| 415 | Ingatlanforgalmi és építkezési r.-t. | 1905 | 1908. I ^{sz} —XII ^{sz} | 280 | 500 | 140.000 | — | 0— | |
| 416 | Őrlemény és takarmány forgalmi r.-t. | 1905 | „ | 2.500 | 200 | 500.000 | — | 0— | |
| 417 | „Magyar föld“ r.-t. | 1906 | „ | 5.000 | 100 | 1) 500.000 | — | 0— | |
| 418 | Amerikai porcellán poudér r.-t. | 1906 | „ | 125 | 800 | 100.000 | 10 | 1:25 | |
| 419 | Országos Monografia r.-t. | 1907 | „ | 150 | 400 | 60.000 | 24 | 6— | |
| 420 | Budapesti állatvásárpénztár r.-t. | 1907 | „ | 10.000 | 100 | 1) 1,000.000 | 6:50 | 6:50 | |
| 421 | Budapesti áruforgalmi r.-t. | 1907 | 1907. IV ^{sz} —1908. XII ^{sz} | 2.500 | 200 | 500.000 | 2) 30 | 9— | |
| 422 | „Standard“ műszaki kereskedelmi r.-t. | 1907 | 1907. I ^{sz} — | 3.750 | 400 | 1,500.000 | — | 0— | |
| 423 | Magyar könyvterjesztő vállalat r.-t. | 1907 | „ | 1.000 | 120 | 3) 120.000 | — | 0— | |
| Összesen zusammen . . . | | | | 79.482 | — | 19,973.000 | — | 4) 8:55 | |
| e) Hirlapok. Journale. | | | | | | | | | |
| 424 | Telefon Hirmondó r.-t. | 1894 | 1908. I ^{sz} —XII ^{sz} | 6.944 | 100 | 5) 694.400 | — | 0— | |
| 425 | Hazai Hirlap kiadó r.-t. ⁶⁾ | 1894 | „ | 1.250 | 160 | 200.000 | — | 0— | |
| | | | | 375 | 800 | 300.000 | — | 0— | |
| 426 | Országos irodalmi r.-t. | 1894 | 1908. I ^{sz} —1908. XI ^{sz} | 230 | 200 | 46.000 | — | 0— | |
| 427 | Budapesti ujságkiadó r.-t. | 1901 | 1908. I ^{sz} —XII ^{sz} | 250 | 200 | 50.000 | — | 0— | |
| 428 | Magyar ujságkiadó r.-t. | 1902 | 1908. I ^{sz} —1908. VII ^{sz} | 1.700 | 200 | 340.000 | — | 0— | |
| 429 | Magyarország hírlapkiadó váll. r.-t. | 1895 | 1908. I ^{sz} —XII ^{sz} | 2.000 | 200 | 400.000 | — | 0— | |
| 430 | Magyar Estilap r.-t. | 1899 | 1907. XI ^{sz} —1908. X ^{sz} | 110 | 1.000 | 110.000 | — | 0— | |
| 431 | Pesti Napló r.-t. | 1900 | 1908. I ^{sz} —XII ^{sz} | 806 | 200 | 161.200 | — | 0— | |
| 432 | „N. Pol. Volksbl.“ hírlapkiadó r.-t. | 1904 | „ | 750 | 200 | 150.000 | 12 | 6— | |
| 433 | Az Ujság r.-t. | 1904 | „ | 325 | 1.000 | 325.000 | — | 0— | |
| 434 | „Borsszem Jankó“ lapkiadó r.-t. | 1905 | „ | 300 | 200 | 60.000 | — | 0— | |
| 435 | Phönix irodalmi r.-t. | 1906 | „ | 1.000 | 100 | 100.000 | — | 0— | |
| 436 | Az „Uj Lap“ r.-t. | 1907 | „ | 7.500 | 20 | 3) 150.000 | — | 0— | |
| 437 | Budapesti lap- és könyvkiadó r.-t. | 1907 | 1907. IV ^{sz} —1908. XII ^{sz} | 1.500 | 20 | 30.000 | — | 0— | |
| Összesen zusammen . . . | | | | 25.040 | — | 3,116.600 | — | 0:29 | |
| f) Egyéb. Sonstige. | | | | | | | | | |
| 438 | Budapesti Tattersall r.-t. | 1877 | 1908. I ^{sz} —XII ^{sz} | 1.000 | 200 | 200.000 | 36 | 18— | |
| 439 | Budapesti lovasegylet r.-t. | 1893 | „ | 525 | 400 | 210.000 | — | 0— | |
| 440 | Magyar vígszínház r.-t. | 1894 | „ | 1.735 | 400 | 694.000 | — | 0— | |
| 441 | „Apenta“ r.-t. | 1895 | „ | 1.200 | 200 | 240.000 | 10 | 5— | |
| 442 | Magyar színház r.-t. | 1897 | 1907. XI ^{sz} —1908. IX ^{sz} | 56 | 10.000 | 560.000 | — | 0— | |
| 443 | Szt. Lukácsfürdő kútállalat r.-t. | 1899 | 1908. I ^{sz} —XII ^{sz} | 300 | 1.000 | 300.000 | — | 0— | |
| 444 | Uránia színház r.-t. | 1899 | 1907. VIII ^{sz} —1908. V ^{sz} | 1.000 | 100 | 100.000 | 4— | 4— | |
| 445 | Idegenforg. és utazási váll. r.-t. | 1902 | 1908. I ^{sz} —XII ^{sz} | 2.000 | 200 | 400.000 | — | 0— | |
| | | | | 2.000 | 200 | 400.000 | 12 | 6— | |
| 446 | „A Consum“ pincézerek r.-t. | 1904 | „ | 2.000 | 25 | 50.000 | — | 0— | |
| 447 | Budapesti közvetítési vállalat r.-t. | 1905 | 1907. IX ^{sz} —1908. IX ^{sz} | 15 | 200 | 3.000 | — | 0— | |
| 448 | R.-t. Typha szabadalmakra . . . | 1906 | 1908. I ^{sz} —XII ^{sz} | 200 | 250 | 50.000 | — | 0— | |
| 449 | Szabadalmakat értékesítő r.-t. | 1906 | „ | 200 | 250 | 50.000 | — | 0— | |
| 450 | Csillaghegyi üdítővíz r.-t. | 1907 | „ | 100 | 200 | 20.000 | — | 0— | |
| 451 | Magyar utazási vállalat r.-t. | 1907 | „ | 200 | 200 | 40.000 | — | 0— | |
| 452 | Edison-Színház r.-t. | 1907 | „ | 250 | 400 | 100.000 | — | 0— | |
| 453 | Városmajor szanatorium és vizgyógyint. r.-t. | 1906 | „ | 2.000 | 100 | 200.000 | — | 0— | |
| 454 | Állványfát kölcsonzó r.-t. | 1907 | 1907. I ^{sz} —1908. I ^{sz} | 1.500 | 200 | 300.000 | 10 | 5— | |
| 455 | Létraállványokat készítő és kölcsonzó r.-t. | 1907 | 1907. IV ^{sz} —1908. V ^{sz} | 500 | 100 | 50.000 | — | 0— | |
| 456 | Tengerparti munkásgyógytelepek r.-t. | 1907 | 1907. V ^{sz} —1908. XII ^{sz} | 1.250 | 200 | 250.000 | — | 0— | |
| 457 | Haltengyészto r.-t. | 1907 | 1907. VI ^{sz} —1908. V ^{sz} | 3.000 | 200 | 600.000 | — | 0— | |
| 458 | Egyetemes kísérletező intézet r.-t. | 1907 | 1907. XII ^{sz} —1908. XII ^{sz} | 500 | 400 | 200.000 | — | 0— | |
| 459 | „Veritás“ kereskedelmi r.-t. | 1908 | 1908. II ^{sz} — | 200 | 500 | 100.000 | — | 0— | |
| 460 | Pénzügyi Hermes keresk. r.-t. | 1908 | 1908. III ^{sz} — | 150 | 100 | 15.000 | — | 0— | |
| Összesen zusammen . . . | | | | 21.881 | — | 5,132.000 | — | 1:77 | |
| Vegyes részvénytársaságok főösszege . . . Diverse A.-G. zusammen | | | | 169.303 | — | 36,043.780 | — | 5:80 | |

1) Csak 50% van befizetve. — 2) 20 óra. — 3) Csak 60% van befizetve. — 4) A Budapesti áruforgalmi r.-t. 20 óra 75.000 K osztalékot fizetett; egy évre tehát 45.000 K esik. — 5) 6.100 K névérték kiorszoltatott. — 6) Ezelőtt Magyar Hirlap kiadó r.-t. — 7) Elsőbbségi részvények. — 8) A hátralékos 16.000 K névérték is befizetett.

Tabelle 2. (Schluss.)

| Nyereség vagy veszteség (—) Gewinn oder Verlust (—) | | | A tiszta jövedelemből fordított, ill. a veszteség fedezésére kivételt (—) Verwendung des Reinertragnisses, respective Deckung des Verlustes (—) | | | | | | | Folyó szám Laufende Nr. |
|---|--|-------------------------------------|--|--|--|------------------------|---|-----------------------------|---|----------------------------|
| át hozat a mult évről Vortrag von vorigen Jahre | a folyó évben im laufenden Jahre | mérleg szerint laut Bilanz | osztalékra Dividende | rendes tartalékra Reserve- fond | rendkívüli tartalékra Special- Reserve- fond | jutalékra Tantiémen | nyugdíj- és segély- alapra Pensions- und Hilfsfond | egyéb Sonstige Zwecke | átvitel a jövő évi számlára Vortrag für das nächste Jahr | |
| korona Kronen | | | | | | | | | | |
| 6.131 | — 1,712.827 | — 1,706.696 | — | — | — | — | — | — | — 1,706.696 | 414 |
| — 7.686 | — 37.859 | — 45.545 | — | — | — | — | — | — | — 45.545 | 415 |
| 1.872 | — 294.384 | — 292.512 | — | — | — | — | — | — | — 292.512 | 416 |
| — 159.131 | — 25.534 | — 184.665 | — | — | — | — | — | — | — 184.665 | 417 |
| 1.303 | 933 | 2.236 | 1.250 | — | — | 200 | — | — | 786 | 418 |
| 19 | 3.657 | 3.676 | 3.600 | — | — | — | — | — | 76 | 419 |
| — | 86.463 | 86.463 | 65.000 | 5.000 | — | — | 15.000 | — | 1.463 | 420 |
| — | 205.724 | 205.724 | 75.000 | 20.000 | — | 27.547 | — | 1) 50.573 | 32.604 | 421 |
| — | 27.307 | 27.307 | 1.365 | — | — | — | — | — | 25.942 | 422 |
| — | 12.633 | 12.633 | — | — | — | — | — | — | 12.633 | 423 |
| +124.767 | +3,133.888 | +3,237.141 | +1,738.355 | +667.271 | +138.662 | +112.269 | +17.000 | +422.487 | +141.097 | |
| — 280.955 | — 2,340.371 | — 2,599.812 | — | — 11.806 | — | — | — | — | — 2,588.006 | |
| 288 | 574 | 862 | — | — | — | — | — | — | 862 | 424 |
| 162 | 174 | 336 | — | — | — | — | — | — | 336 | 425 |
| — 15.153 | — 2.598 | — 17.746 | — | — | — | — | — | — | — 17.746 | 426 |
| 134 | 109 | 243 | — | — | — | — | — | — | 243 | 427 |
| — 336.424 | — | — 336.424 | — | — | — | — | — | — | — 336.424 | 428 |
| — | — | — | — | — | — | — | — | — | — | 429 |
| — 2.490 | — 2.100 | — 4.590 | — | — | — | — | — | — | — 4.590 | 430 |
| — | — | — | — | — | — | — | — | — | — | 431 |
| 2.615 | 15.837 | 18.452 | 9.000 | 1.583 | — | 4.751 | — | — | 3.118 | 432 |
| — 36.784 | — 43.071 | — 79.855 | — | — | — | — | — | — | — 79.855 | 433 |
| — | — | — | — | — | — | — | — | — | — | 434 |
| 323 | 75 | 398 | — | — | — | — | — | — | 398 | 435 |
| — | — | — | — | — | — | — | — | — | — | 436 |
| — | 619 | 619 | 128 | — | — | 62 | — | — | 429 | 437 |
| +3.522 | +17.388 | +20.910 | +9.128 | +1.583 | — | +4.813 | — | — | +5.386 | |
| — 390.851 | — 47.764 | — 438.615 | — | — | — | — | — | — | — 438.615 | |
| — | 50.411 | 50.411 | 36.000 | 12.611 | — | 1.800 | — | — | — | 438 |
| — | 4.337 | 4.337 | — | 916 | — | 433 | 488 | 2) 2.500 | — | 439 |
| — | — | — | — | — | — | — | — | — | — | 440 |
| — | 12.000 | 12.000 | 12.000 | — | — | — | — | — | — | 441 |
| — 121.421 | — 1.239 | — 122.660 | — | — | — | — | — | — | — 122.660 | 442 |
| — 19.183 | 10.967 | — 8.216 | — | — | — | — | — | — | — 8.216 | 443 |
| 22 | 6.204 | 6.226 | 4.000 | 622 | — | 934 | — | 3) 623 | 47 | 444 |
| 33.152 | — 144.775 | — 111.623 | 24.000 | — 24.000 | — | — | — | — | — 111.623 | 445 |
| 641 | — 1.032 | — 391 | — | — | — | — | — | — | — 391 | 446 |
| — | — | — | — | — | — | — | — | — | — | 447 |
| — 712 | — 131 | — 843 | — | — | — | — | — | — | — 843 | 448 |
| — 627 | — | — 627 | — | — | — | — | — | — | — 627 | 449 |
| 368 | 11 | 379 | — | — | — | — | — | — | 379 | 450 |
| — 4.994 | — 13.884 | — 18.878 | — | — | — | — | — | — | — 18.878 | 451 |
| — | 1.944 | 1.944 | — | — | — | — | — | — | 1.944 | 452 |
| — 4.211 | — 835 | — 5.046 | — | — | — | — | — | — | — 5.046 | 453 |
| — | 30.487 | 30.487 | 15.000 | 6.000 | — | 7.200 | — | — | 2.287 | 454 |
| — | — 1.771 | — 1.771 | — | — | — | — | — | — | — 1.771 | 455 |
| — | — 44.380 | — 44.380 | — | — | — | — | — | — | — 44.380 | 456 |
| — | — | — | — | — | — | — | — | — | — | 457 |
| — | — 49.897 | — 49.897 | — | — | — | — | — | — | — 49.897 | 458 |
| — | — 1.372 | — 1.372 | — | — | — | — | — | — | — 1.372 | 459 |
| — | 101 | 101 | — | — | — | — | — | — | 101 | 460 |
| +34.183 | +116.462 | +105.885 | +91.000 | +20.149 | — | +10.367 | +488 | +3.123 | +4.758 | |
| — 151.148 | — 259.316 | — 365.704 | — | — 24.000 | — | — | — | — | — 365.704 | |
| +187.451 | +3,743.914 | +3,864.062 | +2,155.473 | +771.435 | +188.662 | +156.668 | +17.488 | +448.572 | +199.764 | |
| — 1,163.762 | — 2,697.282 | — 3,793.841 | — | — 35.806 | — | — | — | — | — 3,782.035 | |

1) Ebből 30.000 K adótartalékba és 20.578 K a magyar kereskedelmi hitelbank járuléka. — 2) Leírásokra. — 3) Irodalmi, művészeti és tudományos célokra.

A bankok és takarékpénztárak mérlegeinek
Wichtigere Posten der Bilanzen der Banken

a) Teher. — Passiva.

| Folyó szám Laufende Nr. | Pénzintézetek Geldinstitute | Befizetett részvénytőke*) Eingezahltes Achtienkapital | Tartaléktőke Reservefond | Külön tartalék Special Reservefond | Betétek Einlagen | |
|------------------------------|---|--|-----------------------------|--|--|---------------------------------|
| | | | | | takarékpénz- tári könyvekre és pénztár- jegyekre Sparcassbücher u. Cassascheine | folyó számlára Conto-Corrent |
| K o r o n a K r e n e n | | | | | | |
| A) Bankok Banken: | | | | | | |
| 1 | Pesti magyar kereskedelmi bank r.-t. | 42,000.000 | 25,000.000 | 23,200.000 | 98,788.101 | 110,671.993 |
| 2 | Első magyar iparbank r.-t. | 4,000.200 | 990.000 | 159.955 | 5,278.933 | 2,768.786 |
| 3 | Magyar általános hitelbank r.-t. | 60,000.000 | 34,000.000 | — | 13,587.870 | 1) 185,095.436 |
| 4 | Magyar jelzálog-hitelbank r.-t. | 47,126.653 | 11,800.000 | 13,473.347 | — | — |
| 5 | Magy. leszámítoló- és pénzváltó bank | 40,000.000 | 6,869.948 | 1,832.925 | 46,308.255 | 60,835.362 |
| 6 | Budapesti előlegező r.-t. | 40.000 | 8.000 | — | 64.000 | 1.499 |
| 7 | Központi váltóüzlet r.-t. | 800.000 | 105.000 | — | — | — |
| 8 | Magyar kereskedelmi r.-t. | 20,000.000 | 7,150.000 | — | 5,410.800 | 11,921.000 |
| 9 | Magy. h. é. vasutak r.-t. | 10,000.000 | 1,400.000 | — | — | — |
| 10 | M. takarékp. központi jelzálog bankja | 12,000.000 | 1,125.861 | — | — | — |
| 11 | „Hermes“ m. ált. váltóüzlet r.-t. | 2,000.000 | 545.000 | — | 5,099.817 | 11,936.216 |
| 12 | Bpesti giro- és pénzt. egyet. r.-t. | 1,500.000 | 135.000 | — | — | 2) 5,966.139 |
| 13 | Hazai bank r.-t. | 25,000.000 | 5,605.956 | — | 301.500 | 28,417.319 |
| 14 | Általános bank r.-t. | 3,000.000 | 178.301 | — | 1,273.748 | 737.646 |
| 15 | Magyar agrár- és járadékbank r.-t. | 24,000.000 | 485.709 | 1,150.000 | — | 1) 14,918.807 |
| 16 | Mercur bank- és váltóüzlet r.-t. | 540.400 | 44.695 | — | 550.097 | 1) 631.981 |
| 17 | „Mercur“ váltóüzleti r.-t. | 1,000.000 | 100.000 | — | 255.397 | 979.613 |
| 18 | Általános óvadékbank r.-t. | 2,000.000 | 57.736 | — | — | — |
| 19 | Nemzeti pénzváltó r.-t. | 500.000 | 4.761 | — | — | — |
| 20 | Bpest-Erzsébetvárosi bank r.-t. | 3,000.000 | 275.000 | — | 3,805.420 | 598.412 |
| 21 | Szövetkezeti központi bank r.-t. | 1,000.000 | 30.000 | — | 153.705 | 130.283 |
| 22 | Mercur bank r.-t. | 2.000 | — | — | — | — |
| 23 | Hecht bankház r. t. | 1,000.000 | 38.257 | — | 192.003 | 12.709 |
| 24 | Budapesti bank r.-t. | 3,100.000 | 65.100 | — | 1,756.304 | 1,798.063 |
| 25 | M. pénzint. közp. hitelbankja r.-t. | 5,000.000 | 100.000 | — | 9,743.687 | — |
| 26 | Bank és pénzváltó r.-t. r.-t. | 200.000 | 8.000 | — | 75.834 | — |
| 27 | Erzsébetv. népbank váltóüzlet r.-t. | 500.000 | 15.000 | — | 768.911 | 85.605 |
| 28 | Magyar keresk. hitelbank r.-t. | 3,500.000 | 70.000 | — | 2,095.190 | 2,153.456 |
| 29 | Országos tisztviselő bank r.-t. | 500.000 | 7.500 | — | 606.205 | 464.769 |
| 30 | Magyar fakeresk. hitelintézete r.-t. | 2,000.000 | 100.000 | — | ? | ? |
| 31 | Bpest-Józsefvárosi bank és t.p. r.-t. | 1,000.000 | 8.000 | 20.640 | 818.410 | 101.793 |
| 32 | Magyar Mercur bank r.-t. r.-t. | 100.000 | 1.000 | — | — | — |
| 33 | Központi keresk. és iparbank r.-t. | 5,000.000 | 100.000 | 31.106 | 1,640.729 | 2,387.939 |
| 34 | Országos gazdasági bank r.-t. | 1,000.000 | 40.000 | — | 348.453 | 389.396 |
| 35 | Bogdány S. sorsjegyiroda r.-t. | 200.000 | 2.000 | — | — | — |
| 36 | Magy. telepítő és parcellázó bank r.-t. | 2,500.000 | 88.560 | 115.000 | — | — |
| 37 | „Gaedicke A. r.-t.“ | 400.000 | 10.000 | — | — | — |
| 38 | Budapest-Terézvárosi bank r.-t. | 20.000 | 100 | — | — | — |
| 39 | Törlesztési bank r.-t. | 2,000.000 | 30.000 | — | 1,329.345 | 153.430 |
| 40 | Magyar ált. bank- és ingatlan r.-t. | 250.000 | 10.000 | — | 152.345 | 103.532 |
| 41 | „Unio“ bank r.-t. | 250.000 | 3.366 | — | 101.594 | — |
| 42 | Budapesti ingatlanbank r.-t. | 1,000.000 | 2.647 | — | — | 1) 242.854 |
| 43 | Török A. és Társa bankház r.-t. | 1,000.000 | 15.000 | — | — | — |
| 44 | Budapesti hitelintézet r.-t. | 500.000 | 145 | — | — | — |
| 45 | Erzsébetvárosi hitelbank r.-t. | 250.000 | 18.381 | — | 166.037 | 1.991 |
| 46 | Alkuszbank r.-t. | 60.000 | — | — | — | 32.777 |
| 47 | Fővárosi keresk. hitelintézet r.-t. | 1,000.000 | — | — | 875.570 | 112.309 |
| 48 | Bpesti keresk. és közgazd. b. r.-t. | 200.000 | — | — | 127.046 | — |
| 49 | Fehér Lajos és társa bankház r.-t. | 200.000 | — | — | — | — |
| 50 | Lombard bank r.-t. | 500.000 | 16.020 | — | 36.530 | — |
| 51 | Belvárosi váltóüzlet r.-t. | 100.000 | — | — | — | — |
| 52 | Gabonabank r.-t. | 100.000 | — | — | — | — |
| 53 | Szállítmányozási és iparbank r.-t. | 200.000 | — | — | 151.837 | 33.477 |
| 54 | Dörge Frigyes bank r. t. | 500.000 | — | — | — | — |
| 55 | Kiss Károly és társa bank r.-t. | 500.000 | — | — | — | — |
| 56 | Budapesti kereskedők bankja r.-t. | 1,500.000 | — | — | 707.135 | 872.567 |
| Összesen zusammen . . | | 335,639.253 | 96,660.043 | 39,982.973 | 192,827.121 | 444,556.459 |
| 9,743.687 | | | | | | |

*) Az új kibocsátású és osztalékra még nem jogosított részvényeket is figyelembe véve; innen az eltérés az 1. és 2. sz. tábla megfelelő adataitól.

1) Összes hitelezők. — 2) Ebből lekötött kamatmentes betétek 4,416.000 K és giro-hitelezők 1,550.189 K.

főbb tételei 1908 december 31-én.
und Sparcassen am 31. Dezember 1908.

Tabelle 3.

b) Vagyon. — Activa.

| Készpénz Cassa | Ingatlan vagyon értéke Werth der Realitäten | Értékpapir a saját zálogleve- lekkel együtt Effecten incl. eig. Pfandbriefe | Váltótárca Wechsel- portefeuille | Értékpapi- rokra adott előlegek Lombard- Geschäft | Jelzálog kölcsonők Hypotheken- Darlehen | Községi és törvény- hatósági kölcsonők Communal- u. Municipal- Darlehen | Folyó számlák Laufende Nr. |
|--------------------|---|--|--|---|--|---|-------------------------------|
| K o r o n a Kronen | | | | | | | |
| 5,854.750 | 5,389.515 | 55,190.772 | 88,339.970 | 87,399.439 | 188,625.148 | 209,098.588 | 1 |
| 699.119 | 127.314 | 452.614 | 9,161.000 | 2,766.418 | 40.691 | — | 2 |
| 5,152.999 | 1,273.896 | 14,645.985 | 104,248.307 | 1) 165,965.633 | — | — | 3 |
| 1,494.042 | 4,049.434 | 34,570.444 | — | 5,347.642 | 210,132.747 | 267,046.639 | 4 |
| 3,421.918 | 2,250.000 | 11,759.832 | 47,278.404 | 36,213.598 | 40,520.786 | — | 5 |
| 2.179 | — | — | 106.775 | 4.940 | — | — | 6 |
| 29.129 | — | 345.849 | — | 47.782 | — | — | 7 |
| 1,233.710 | 1,250.000 | 12,140.604 | 22,438.197 | 2) 14,813.339 | — | — | 8 |
| — | — | 44,922.27 | — | — | — | — | 9 |
| 212.219 | 870.000 | 11,920.740 | — | 4,535.677 | 129,021.508 | 26,340.387 | 10 |
| 214.324 | — | 966.453 | 21.900 | 78.869 | — | — | 11 |
| 1,096.579 | — | 836.920 | — | 2,195.900 | — | — | 12 |
| 2,278.030 | — | 27,149.235 | 29,766.634 | 48,473.934 | — | — | 13 |
| 254.370 | 69.835 | 190.231 | 3,139.505 | 278.934 | — | — | 14 |
| 1,041.987 | — | 32,356.966 | 5,346.286 | 6,150.030 | 64,597.157 | 5,671.805 | 15 |
| 52.031 | 287.000 | 210.894 | — | 871.159 | — | — | 16 |
| 154.527 | 360.000 | 322.337 | — | 2,137.883 | — | — | 17 |
| 46.203 | — | 269.148 | — | — | — | — | 18 |
| 20.329 | — | 46.854 | — | 829.252 | — | — | 19 |
| 240.544 | 550.000 | 163.960 | 5,435.830 | 941.901 | — | — | 20 |
| 27.193 | — | — | 1,456.828 | — | — | — | 21 |
| — | — | — | — | — | — | — | 22 |
| 51.678 | — | 164.136 | 33.285 | 1,230.569 | — | — | 23 |
| 307.165 | — | 718.727 | 4,349.208 | 1,976.360 | — | — | 24 |
| 552.928 | — | 574.713 | 16,162.755 | 4,445.938 | — | — | 25 |
| 12.323 | — | 32.352 | 158.936 | 448.315 | — | — | 26 |
| 37.181 | — | 34.150 | 1,345.349 | 171.656 | — | — | 27 |
| 286.283 | — | 396.564 | 6,895.041 | 1,283.732 | — | — | 28 |
| 48.011 | — | — | 1,928.57 | 16.732 | — | — | 29 |
| 68.157 | — | 101.735 | 2,492.187 | — | — | — | 30 |
| 221.044 | — | 57.9.4 | 619.359 | — | — | — | 31 |
| 4.258 | 56.537 | — | 88.764 | 318.121 | — | — | 32 |
| 479.992 | — | 935.024 | 5,071.676 | 1,739.811 | 600.000 | — | 33 |
| 90.122 | — | — | 2,647.068 | 494.733 | 65.000 | — | 34 |
| 3.687 | 204.172 | 32.300 | — | — | — | — | 35 |
| 99.756 | 5,831.274 | 1,202.684 | 74.928 | — | 11,010.771 | — | 36 |
| 18.458 | — | 243.945 | — | — | — | — | 37 |
| 1.159 | — | 6.000 | — | — | — | — | 38 |
| 283.279 | — | 139.289 | 3,670.701 | 210.372 | — | — | 39 |
| 23.601 | — | — | 524.327 | — | 20.000 | — | 40 |
| 26.985 | — | 8.870 | — | 7.631 | — | — | 41 |
| 5.357 | 3,725.090 | 322.500 | — | — | — | — | 42 |
| 10.371 | — | — | — | — | — | — | 43 |
| 8.710 | — | 330 | 295.589 | — | — | — | 44 |
| 15.621 | — | 49.560 | — | 4.549 | 100.000 | — | 45 |
| 965 | — | — | — | — | — | — | 46 |
| 15.253 | — | 43.789 | 3,189.301 | 323.788 | — | — | 47 |
| 20.368 | — | 8.500 | 150.410 | 21.906 | — | — | 48 |
| 3.727 | — | — | — | — | — | — | 49 |
| 42.676 | — | — | 291.791 | — | — | — | 50 |
| 4.776 | — | 8.669 | — | — | — | — | 51 |
| 9.696 | — | 1.480 | — | — | — | — | 52 |
| 18.435 | — | — | 343.353 | — | — | — | 53 |
| 30.123 | — | 286.500 | — | — | — | — | 54 |
| 146.640 | — | — | — | — | — | — | 55 |
| 40.503 | — | — | 2,263.827 | 1,018.239 | — | — | 56 |
| 26,519.472 | 26,294.067 | 253,831.666 | 369,335.558 | 392,764.782 | 644,733.808 | 508,157.419 | |

* Mit Einbeziehung der Neuemissionen und der noch nicht dividendeberechtigten Actien, daher die Abweichung von den Angaben der Tabellen 1 und 2.

1) Összes adósok. — 2) Előlegek értékpapirokra és árúkra.

3. sz. tábla. (Vége.)

a) Teher. — Passiva.

| Folyó számu. Laufende Nr. | Pénzintézetek Geldinstitute | Befizetett részvénytőke*) Eingezahltes Actien-capital | Tartaléktőke Reservefond | Külön tartalék Special Reservefond | Betétek Einlagen | |
|------------------------------|---|--|-----------------------------|--|--|---------------------------------|
| | | | | | takarékpénz- tári könyvekre és pénztár- jegyekre Sparcassabücher und Cassascheine | Folyó számlára Conto-Corrent |
| K o r o n a Kronen | | | | | | |
| | Részvénytőke nélkül. Ohne Actien-Capital. | | | | | |
| 57 | Magyar földhitel intézet | — | 1) 46,126.449 | — | — | — |
| 58 | Kisbirtokosok orsz. földh. intézete . | — | 9,763.472 | — | — | 6,376.458 |
| | Bankok összesen Banken zus. . . | 335,639.253 | 152,549.964 | 39,982.973 | 192,827.121 | 450,932.917 |
| | | | | | 9,743.687 | |
| | B) Takarékpénztárak Sparcassen: | | | | | |
| 59 | Pesti hazai első takarékpénztár r.-t. | 15,000.000 | 15,528.220 | 16,382.595 | 260,647.544 | 70,923.105 |
| 60 | Egyesült budapesti fővárosi t.-p. r.-t. | 12,000.000 | 18,453.802 | 40.642 | 55,672.100 | 23,508.294 |
| 61 | Budapesti III. ker. takarékpénztár r.-t. | 350.000 | 25.000 | 4.200 | 4,149.803 | — |
| 62 | Magyar orsz. központi takarékp. r.-t. | 10,500.000 | 7,906.703 | 800.000 | 26,267.408 | 24,721.282 |
| 63 | Magyar általános takarékpénztár r.-t. | 16,000.000 | 2,100.036 | — | 14,526.225 | 9,990.494 |
| 64 | Belvárosi takarékpénztár r.-t. . . . | 10,000.000 | 2,000.000 | — | 7,197.212 | 8,880.175 |
| 65 | Bpesti tp. és orsz. zálogkölcson r.-t. | 10,000.000 | 1,610.416 | — | 7,688.354 | 7,472.784 |
| 66 | Bpest-Erzsébetvárosi takarékp. r.-t. . | 4,000.000 | 380.120 | — | 3,857.491 | 1,521.000 |
| 67 | Kőbányai takarékpénztár r.-t. . . . | 1,000.000 | 165.734 | — | 3,118.095 | 593.586 |
| 68 | Budapest-Lipótvárosi takarékp. r.-t. | 6,000.000 | 375.200 | — | 5,702.536 | 3,031.606 |
| 69 | Budapest székesföv. takarékp. r.-t. . | 300.000 | 12.774 | — | 488.545 | — |
| 70 | Budapesti polgári takarékpénztár r.-t. | 800.000 | 35.115 | — | 102.757 | 4.891 |
| 71 | Bpesti I. és II. ker. takarékpénztár | 500.000 | 27.500 | — | 1,022.350 | 204.199 |
| 72 | O-Buda-Ujlaki takarékpénztár r.-t. . | 400.000 | 5.000 | — | 1,431.657 | 115.571 |
| 73 | Tisztviselők takarékpénztára r.-t. . | 500.000 | 14.310 | — | 425.939 | 23.347 |
| 74 | Pestvidéki takarékpénztár r.-t. . . . | 200.000 | 4.013 | — | — | — |
| 75 | Budapest Terézvárosi takarékp. r.-t. | 600.000 | — | — | 359.861 | |
| | Összesen zusammen . . . | 88,150.000 | 48,643.943 | 17,227.437 | 392,293.016 | 150,990.334 |
| | | | | | 359.861 | |
| | Pénzintézetek összesen Geldinstitute zusammen | 423,789.253 | 201,193.907 | 57,210.410 | 585,120.137 | 601,923.251 |
| | | | | | 10,103.548 | |
| | Ebből részv.-társaságok Hievon Actien-Gesellschaften | 423,789.253 | 145,303.986 | 57,210.410 | 585,120.137 | 595,546.793 |
| | | | | | 10,103.548 | |

*) Az új kibocsátású és osztalékra még nem jogosult részvényeket is figyelembe véve; innen az eltérés az 1. és 2. sz. tábla megfelelő adataitól.

1) Biztosítási és tartalékalapok.

Tabelle 3. (Schluss.)

b) V a g y o n. — Activa.

| Készpénz <i>Cassa</i> | Ingatlan vagyon értéke <i>Werth der Realitäten</i> | Értékpapir a saját zálogleve- lekkel együtt <i>Effecten incl. eig. Pfandbriefe</i> | Váltótárca <i>Wechsel- portefeuille</i> | Értékpapi- rokra adott előlegek <i>Lombard- Geschäft</i> | Jelzálog- kölcsonők <i>Hypotheken- Darlehen</i> | Községi és törvény- hatósági kölcsonők <i>Communal- u. Municip.- Darlehen</i> | Folyó szám <i>Laufende Nr.</i> |
|----------------------------|---|---|--|---|---|---|-----------------------------------|
| K o r o n a K r o n e n | | | | | | | |
| 1,200.931 | 500.000 | 14,465.091 | 13,738.402 | — | 363,712.195 | — | 57 |
| 316.723 | 1,260.290 | 4,041.938 | — | — | 132,252.101 | — | 58 |
| 28,037.126 | 28,054.357 | 272,338.695 | 383,073.960 | 392,764.782 | 1,140,698.104 | 508,157.419 | |
| 4,083.166 | 8,697.136 | 112,350.551 | 93,893.545 | 34,768.794 | 128,789.186 | 191,158.245 | 59 |
| 3,305.788 | 2,603.259 | 18,118.253 | 55,552.318 | 24,972.751 | 134,082.970 | — | 60 |
| 56.661 | 5.318 | 140.522 | 3,092.327 | 754.137 | 580.512 | — | 61 |
| 1,544.368 | 2,112.509 | 6,197.425 | 44,508.442 | 18,448.997 | 101,186.146 | — | 62 |
| 440.256 | 1,470.000 | 3,910.929 | 18,398.067 | 15,107.309 | 33,718.515 | — | 63 |
| 907.448 | 2,527.203 | 4,414.359 | 8,167.493 | 3,828.005 | 47,364.327 | — | 64 |
| 1,501.794 | 1,000.000 | 2,311.972 | 7,034.488 | 8,205.414 | — | — | 65 |
| 191.096 | 609.129 | 253.607 | 7,530.530 | 1,144.155 | — | — | 66 |
| 69.572 | 2.956 | 135.543 | 3,949.884 | — | 184.176 | — | 67 |
| 364.103 | — | — | 6,580.676 | 3,150.993 | 468.841 | — | 68 |
| 19.703 | — | 21.702 | 1,003.736 | 224.927 | 10.001 | — | 69 |
| 19.874 | 131.827 | 127.928 | 832.769 | 63.114 | — | — | 70 |
| 53.523 | 138.020 | 49.950 | 1,939.504 | 224.927 | — | — | 71 |
| 46.798 | — | 39.891 | 2,140.797 | 78.214 | — | — | 72 |
| 12.224 | — | — | 855.406 | — | — | — | 73 |
| 341 | — | — | 12.085 | — | — | — | 74 |
| 49.723 | — | — | 851.438 | — | — | — | 75 |
| 12,666.438 | 19,297.357 | 148,072.632 | 256,343.505 | 110,971.737 | 446,384.674 | 191,158.245 | |
| 40,703.564 | 47,351.714 | 420,411.327 | 639,417.465 | 503,736.519 | 1,587,082.778 | 699,315.664 | |
| 39,185.910 | 45,591.424 | 401,004.298 | 625,679.063 | 503,736.519 | 1,091,118.482 | 699,315.664 | |

*) Mit Einbeziehung der Neuemissionen und der noch nicht dividende-berechtigten Actien, daher die Abweichung von den Angaben der Tabellen 1 und 2.

A részvénytársaságok tartaléktőkéi az 1908. év végén.

Reservfonds der Actiengesellschaften am Ende des Jahres 1908.

| Folyó szám Lauf. Nr. | Részvénytársaságok Actiengesellschaften | Rendes tartalék Reservfond | Rendkívüli tartalék Special-Reservfond | Összes tartalék Zusammen |
|--|---|-------------------------------|---|-----------------------------|
| K o r o n a Kronen | | | | |
| I. Pénzintézetek. Geldinstitute. | | | | |
| (Lásd a 3. sz. táblában. Siehe in Tabelle 3.) | | | | |
| II. Biztosító vállalatok. Versicherungs-Anstalten. | | | | |
| 76 | Első magyar általános biztosító társaság r.-t. | 6,000.000 | 3,285.091 | 9,285.091 |
| 77 | Pannonia, magy. viszontbiztosító intézet r.-t. | 1,000.000 | 763.310 | 1,763.310 |
| 78 | Foncière, pesti biztosító intézet r.-t. | 291.257 | 1.796 | 293.053 |
| 79 | Magyar-francia biztosító r.-t. | 289.827 | — | 289.827 |
| 80 | Magyar jég- és viszont-biztosító r.-t. | 2,380.095 | 20.067 | 2,400.162 |
| 81 | „Nemzeti“ baleset-biztosító r.-t. | 110.000 | — | 110.000 |
| 82 | Hazai általános biztosító r.-t. | 55.000 | 45.000 | 100.000 |
| 83 | Európai útipodgyász biztosító r.-t. | — | — | — |
| | Összesen zusammen | 10,126.179 | 4,115.264 | 14,241.443 |
| III. Közlekedési vállalatok. Verkehrs-Anstalten. | | | | |
| a) Helyi közlekedés. Localverkehr. | | | | |
| 84 | Budapesti közúti vaspálya társaság r.-t. | 3,054.160 | 42,274.236 | 45,328.396 |
| 85 | Budai hegyháza r.-t. | 20 | — | 20 |
| 86 | Budapesti villamos városi vasút r.-t. | 328.617 | 6,140.330 | 6,468.947 |
| 87 | Budapest-újpest-rákospalotai villamos vasút r.-t. | — | 17.021 | 17.021 |
| 88 | Ferencz József földalatti villamos vasút r.-t. | 24.000 | 3.784 | 27.784 |
| 89 | Svábhegyi fogaskerekű vasút r.-t. | — | — | — |
| 90 | Székesfevárosi közlekedési vállalat r.-t. | 95.191 | — | 95.191 |
| 91 | Budapesti csavargózós átkelési és hajózási r.-t. | 38.491 | — | 38.491 |
| 92 | Első magyar szállítási vállalat r.-t. | 105.866 | — | 105.866 |
| | Együtt insgesammt | 3,646.345 | 48,435.371 | 52,081.716 |
| b) H. é. vasutak. Vicinalbahnen. | | | | |
| 93 | Budapesti helyi érdekű vasutak r.-t. | — | — | — |
| 94 | Budapest-szt-lőrinczi helyi érdekű vill. vasúti r.-t. | 16.533 | 9.794 | 26.327 |
| 95 | Budapest-budafoki helyi érdekű villamos vasúti r.-t. | — | — | — |
| | Együtt insgesammt | 16.533 | 9.794 | 26.327 |
| c) Egyéb. Sonstige. | | | | |
| 96 | Magyar kiviteli és csomagszállítási r.-t. | 298.318 | — | 298.318 |
| 97 | Magyar vasúti forgalmi r.-t. | 2,401.874 | — | 2,401.874 |
| 98 | Részvénytársaság villamos és közlekedési vállalatok számára | 270.000 | — | 270.000 |
| 99 | „Photogen“ forgalmi r.-t. | 386.876 | — | 386.876 |
| 100 | Magyar élelmiszer szállító r.-t. | 55.457 | — | 55.457 |
| 101 | Automobil-fuvarozó r.-t. | 4.673 | — | 4.673 |
| 102 | Kőbányai iparvasút r.-t. | — | — | — |
| | Együtt insgesammt | 3,417.198 | — | 3,417.198 |
| | Közlekedési vállalatok összesen Verkehrs-Anstalten zusammen] | 7,080.076 | 48,445.165 | 55,525.241 |

4. sz. tábla. (Folytatás).

Tabelle 4. (Fortsetzung.)

| Folyó szám Lauf. Nr. | Részvénytársaságok Actiengesellschaften | Rendes tartalék Reservefond | Rendkívüli tartalék Special- Reservefond | Összes tartalék Zusammen |
|---|---|-----------------------------------|---|--------------------------------|
| | | k o r o n a Kronen | | |
| IV. Ipar. | | | | |
| <i>Industrie.</i> | | | | |
| 1. Malomipar. Mühlenindustrie. | | | | |
| 103 | Pesti hengermalom-társaság r.-t. | 27.916 | — | 27.916 |
| 104 | Concordia gőzmalom r.-t. | 20.000 | — | 20.000 |
| 105 | Első budapesti gőzmalom r.-t. | 1,222.982 | — | 1,222.982 |
| 106 | Pesti Victoria gőzmalom r.-t. | 1,200.000 | — | 1,200.000 |
| 107 | Luiza gőzmalom r.-t. | 325.505 | — | 325.505 |
| 108 | Erzsébet-gőzmalom-társaság r.-t. | 1,052.551 | — | 1,052.551 |
| 109 | Pesti molnárok és sütők gőzmalom r.-t. | 547.042 | 60.481 | 607.523 |
| 110 | Hungaria egyesült gőzmalmok r.-t. | 90.000 | — | 90.000 |
| 111 | Gizella gőzmalom r.-t. | — | — | — |
| 112 | Királymalom, Hedrich és Strauss r.-t. | 20.130 | — | 20.130 |
| 118 | Putnoki „Hungária“ gőzmalom r.-t. | 10.000 | — | 10.000 |
| | Összesen zusammen | 4,516.126 | 60.481 | 4,576.607 |
| 2. Sör- és szeszipar. Brauereien u. Brennereien. | | | | |
| 114 | Első magyar részvény-serfőződe | 650.000 | — | 650.000 |
| 115 | Gschwindt-féle szesz-, élesztő-, likőr- és rum gyár | 640.000 | — | 640.000 |
| 116 | „Gyártelep“ sörfőzde r.-t. Temesvárott | 32.000 | — | 32.000 |
| 117 | Cognac-ipar r.-t. | 86.000 | — | 86.000 |
| 118 | Kőbányai polgári serfőző r.-t. | 359.441 | — | 359.441 |
| 119 | Gróf Esterházy Géza-féle cognac-gyár r.-t. | — | — | — |
| 120 | Kőbányai malátagyár r.-t. | — | — | — |
| 121 | Mezőgazdasági szeszipari és keresk. r.-t. | — | — | — |
| 122 | Dreher Antal serfőzdei r.-t. | — | — | — |
| 123 | Haggenmacher sörgyárak r.-t. | — | — | — |
| | Összesen zusammen | 1,767.441 | — | 1,767.441 |
| 3. Cukoripar. Zuckerindustrie. | | | | |
| 124 | Nagy-Surányi cukorgyár és finomító r.-t. | 302.768 | — | 302.768 |
| 125 | Selypi cukorgyár r.-t. | — | — | — |
| 126 | Magyar cukoripar r.-t. | 3,000.000 | 2,700.000 | 5,700.000 |
| 127 | Vas megyei cukorgyár r.-t. | — | — | — |
| | Összesen zusammen | 3,302.768 | 2,700.000 | 6,002.768 |

4. sz. tábla. (Folytatás.)

Tabelle 4. (Fortsetzung.)

| Folyó szám Lauf. Nr. | Részvénytársaságok Actiengesellschaften | Rendes tartalék | Rendkívüli tartalék | Összes tartalék |
|--|---|--------------------|-------------------------|--------------------|
| | | Reservefond | Special- Reservefond | Zusammen |
| | | k o r o n a Kronen | | |
| 4. Egyéb mezei termékeket feldolgozó ipar. | | | | |
| <i>Industrie sonstiger landwirthschaftlicher Producte.</i> | | | | |
| 128 | Fiumei rizshántoló és keményítő gyár r.-t. | 1,428.037 | — | 1,428.037 |
| 129 | Magyar pamutipar r.-t. | 50.000 | — | 50.000 |
| 130 | Brassói cellulose-gyár r.-t. | 682.500 | — | 682.500 |
| 131 | Mezőgazdasági ipar r.-t. | 842.838 | — | 842.838 |
| 132 | Erdélyi erdőipar r.-t. | 37.500 | — | 37.500 |
| 133 | Neuschlosz-féle tanninyár és gőzfűrész r.-t. | 650.000 | — | 650.000 |
| 134 | Hazai pamutfonó és szövő r.-t. Dugaresa | — | — | — |
| 135 | Besztercze-naszódi faipar r.-t. | 125.745 | — | 125.745 |
| 136 | Bihari erdőipar és mészégető r.-t. | 7.676 | — | 7.676 |
| 137 | Krassói erdő r.-t. | 48.274 | 1.520 | 49.794 |
| 138 | Fatermelő r.-t. | 180.000 | — | 180.000 |
| 139 | Unió erdőipar r.-t. | 320.000 | — | 320.000 |
| 140 | Una faipar r.-t. | 30.000 | — | 30.000 |
| 141 | Egyesült parkétgyárak r.-t. | — | — | — |
| 142 | Slavoniai erdőipar r.-t. | 13.962 | — | 13.962 |
| 143 | Juta és kenderipar r.-t. | — | — | — |
| 144 | Magyar kender és lenipar r.-t. | 2.855 | — | 2.855 |
| 145 | Egyesült wernstadti és győri textilipar r.-t. | 25.000 | — | 25.000 |
| 146 | Kisküküllővölgyi faipar r.-t. | 1.000 | — | 1.000 |
| 147 | Gróf Mikes zabolai erdőgazdasága r.-t. | 17.641 | — | 17.641 |
| 148 | Magyar gyapjufonal-gyár r.-t. | — | — | — |
| 149 | Kisjenői fatermelő r.-t. | — | — | — |
| 150 | Faárú- és botgyár r.-t. | — | — | — |
| 151 | Marosvölgyi fatermelő r.-t. | — | — | — |
| 152 | Resiczai falepároló r.-t. | — | — | — |
| 153 | Libáni faipar r.-t. | — | — | — |
| 154 | Magyar-román faipar r.-t. | — | — | — |
| 155 | Magyar fa- és kefeipar r.-t. | — | — | — |
| 156 | Kispesti textilgyár r.-t. | — | — | — |
| 157 | „Pannonia“ kender- és lenipar r.-t. | — | — | — |
| 158 | Magyar keleti fatermelő r.-t. | — | — | — |
| 159 | Lignum faértékesítési r.-t. | — | — | — |
| 160 | Papolecz-Barátosi faipar r.-t. | — | — | — |
| 161 | Marosvidéki bükkfaipar r.-t. | — | — | — |
| 162 | Bácskai kender- és lenfonó r.-t. | — | — | — |
| 163 | Szczurowice-Brodyi fakiviteli r.-t. | — | — | — |
| 164 | Nemzeti egyesült textilművek r.-t. | — | — | — |
| 165 | Általános erdő- és faipar r.-t. | — | — | — |
| Összesen zusammen | | 4,463.028 | 1.520 | 4,464.548 |

4. sz. tábla. (Folytatás.)

Tabelle 4. (Fortsetzung)

| Folyó szám Laufende Nr. | Részvénytársaságok Actiengesellschaften | Rendes tartalék | Rendkívüli tartalék | Összes tartalék |
|---|--|--------------------|-------------------------|--------------------|
| | | Reservefond | Special- Reservefond | Zusammen |
| k o r o n a Kronen | | | | |
| 5. Vas- és gépipar. Eisen- und Maschinenindustrie. | | | | |
| 166 | Ganz és társa vasöntő- és gépgyár r.-t. | 7,000.000 | 400.000 | 7,400.000 |
| 167 | Schlick-féle vasöntőde r.-t. | 422.308 | — | 422.308 |
| 168 | Rimamurány-Salgó-Tarjáni vasmű r.-t. | 13,695.250 | 7,900.000 | 21,595.250 |
| 169 | Első magyar gazdasági gépgyár r.-t. | 384.535 | — | 384.535 |
| 170 | Első magyar csavargyár r.-t. | 198.875 | — | 198.875 |
| 171 | „Danubius“ hajó- és gépgyár r.-t. | 315.143 | — | 315.143 |
| 172 | Magyar-belga fémipargyár r.-t. | 100.000 | 457.486 | 557.486 |
| 173 | Fegyver- és gépgyár r.-t. | 531.040 | — | 531.040 |
| 174 | „Vulkán“ gépgyár r.-t. | 60.000 | 310.000 | 370.000 |
| 175 | Budapesti szivattyu- és gépgyár (Walser) r.-t. | — | — | — |
| 176 | Első magyar varrógép- és kerékpárgyár r.-t. | 397.267 | — | 397.267 |
| 177 | Worthington szivattyugép r. t. | 29.950 | — | 29.950 |
| 178 | „Nicholson“ gépgyár r.-t. | 260.000 | — | 260.000 |
| 179 | Teudloff K. és Dittrich T. gépgyár r.-t. | 11.000 | — | 11.000 |
| 180 | Fairbanks mérleg és gépgyár r.-t. | 1.067 | — | 1.067 |
| 181 | Hernádvölgyi m. vasipar r. t. | 665.000 | — | 665.000 |
| 182 | Dolha-rókamezői vasgyár és ásó-kapa-hámor r.-t. | — | — | — |
| 183 | Hirsch és Frank Bpest-S.-Tarjáni gépgyár- és vasöntő r.-t. | 19.551 | — | 19.551 |
| 184 | Részv.-társ. Diesel motorok számára | 20.000 | — | 20.000 |
| 185 | Szadadalm. önműk. fékkészülék- és gépgyár r.-t. | — | — | — |
| 186 | Fehér Miklós gépgyár r.-t. | 1.500 | — | 1.500 |
| 187 | Aczélöntőde r.-t. | — | — | — |
| 188 | Gép- és vasút felszerelési gyár r.-t. | — | — | — |
| 189 | Borsodi acél- és acélszerszámgyár r.-t. | — | — | — |
| 190 | Gróf Csáky László prakfalvi vas- és acélglyár r.-t. | — | — | — |
| | Összesen zusammen | 24,112.486 | 9,067.486 | 33,179.972 |
| 6. Bányaipar. Montan-Industrie. | | | | |
| 191 | Salgó-tarjáni kőszénbánya r.-t. | 11,703.388 | 1) 705.207 | 12,408.595 |
| 192 | Magyar asphalt r.-t. | 306.044 | — | 306.044 |
| 193 | Északmagyarországi egy. kőszénbánya r.-t. | 753.737 | 8.120 | 761.857 |
| 194 | Felsőmagyarországi bánya- és kohó r.-t. | 870.000 | — | 870.000 |
| 195 | Magyar ált. kőszénbánya r.-t. | 2,166.200 | 2) 550.000 | 2,716.200 |
| 196 | Urikány-zsilvölgyi magyar kőszénbánya r.-t. | 1,332.646 | — | 1,332.646 |
| 197 | Kisbesei gránitkőbányák r.-t. | 63.000 | — | 63.000 |
| 198 | Esztergomvidéki kőszénbánya r.-t. | — | — | — |
| 199 | Kazinezi kőszénbánya r.-t. | — | — | — |
| 200 | Esztergom-szászvári kőszénbánya r.-t. | 50.687 | 5.624 | 56.311 |
| 201 | Kaláni bánya- és kohó r.-t. | 130.326 | — | 130.326 |
| 202 | Sümegei bazaltbánya r.-t. | 4.099 | — | 4.099 |
| 203 | Hosszúhetényi kőszénbánya r.-t. | — | — | — |
| 204 | Korláti bazaltbánya r.-t. | — | — | — |
| 205 | Magnezit-ipar r.-t. | 36.000 | — | 36.000 |
| 206 | Délmagyarországi kőszénbánya r.-t. | — | — | — |
| 207 | Bihari szénbánya- és villamossági r.-t. | 373.730 | — | 373.730 |
| 208 | R.-t. Raky-féle módszer utáni furásokra | — | — | — |
| 209 | Egyesült gömri magnezit r.-t. | — | — | — |
| 210 | Badaacsonyi bazaltbánya r.-t. | — | — | — |
| 211 | Általános magnezit r.-t. | — | — | — |
| 212 | Kapriórai márványbányák r.-t. | — | — | — |
| 213 | Egercsehi kőszénbánya r.-t. | — | — | — |
| 214 | Magnezit ipar és bányászati r.-t. | — | — | — |
| 215 | Magyar rézművek r.-t. | — | — | — |
| 216 | Felső-Csertési zúzda vállalat r.-t. | — | — | — |
| 217 | Magyar aranybánya r.-t. | — | — | — |
| 218 | Magyar-Horvát szénipar r.-t. | — | — | — |
| 219 | Mélyfurási- és földgáz r.-t. | — | — | — |
| | Összesen zusammen | 17,789.857 | 1,268.951 | 19,058.808 |

1) Árkülömbözeti tartalék 285.426 K, tartalékalap tervezett új befektetésekre 419.781 K. — 2) 300.000 K külön tartalékalap, 250.000 K tartalék az elsőbbségi kölcsön szolgálatára.

| Folyó szám Lauf. Nr. | Részvénytársaságok <i>Actiengesellschaften</i> | Rendes tartalék | Rendkívüli tartalék | Összes tartalék |
|---|---|--------------------|---------------------------------|--------------------|
| | | <i>Reservefond</i> | <i>Special- Reservefond</i> | <i>Zusammen</i> |
| k o r o n a Kronen | | | | |
| 7. Petroleumipar. <i>Petroleumindustrie.</i> | | | | |
| 220 | Kőolajfinomító-gyár r.-t. | 4,400.000 | — | 4,400.000 |
| 221 | Magyar petroleum-ipar r.-t. | 300.000 | — | 300.000 |
| 222 | Budapesti ásványolaj-gyár r.-t. | 45.590 | — | 45.590 |
| 223 | Bihar-szilágyi olajipar r.-t. | 300.000 | — | 300.000 |
| 224 | „Apollo“ kőolajfinomító-gyár r.-t. | 216.572 | — | 216.572 |
| 225 | Magyar és galicziai naphtaipar r.-t. | 25.753 | — | 25.753 |
| 226 | Részvénytársaság kőolaj kutatására | — | — | — |
| 227 | Vacuum Oil Company r.-t. | 41.587 | — | 41.587 |
| 228 | Hazai kőolajipar r.-t. | 7.000 | — | 7.000 |
| 229 | „Uino“ petroleumipar r.-t. | — | — | — |
| | Összesen <i>zusammen</i> | 5,336.502 | — | 5,336.502 |
| 8. Építő-ipar. <i>Bauindustrie.</i> | | | | |
| 230 | Kőbányai gőztéglagyár r.-t. | 272.477 | — | 272.477 |
| 231 | Kőszénbánya és téglagyár (Drasche) r.-t. | 429.667 | 225.198 | 654.865 |
| 232 | Sárospataki kovamalomkőgyár egyesület r.-t. | 30.166 | — | 30.166 |
| 233 | Ujlaki téglá- és mészégető r.-t. | 583.615 | — | 583.615 |
| 234 | Magyar építő r.-t. | 3.000 | — | 3.000 |
| 235 | Budapest-szent-lőrinczi téglagyár r.-t. | 37.475 | — | 37.475 |
| 236 | Magyar kerámiai gyár r.-t. | 55.308 | — | 55.308 |
| 237 | Egyesült téglá- és czementgyár r.-t. | 273.000 | — | 273.000 |
| 238 | „István“ téglagyár r.-t. | 40.000 | — | 40.000 |
| 239 | Budapesti téglá- és mészégető gyár r.-t. | — | — | — |
| 240 | Lechner rákosi téglagyár r.-t. | 80.000 | — | 80.000 |
| 241 | Közönséges tömör faltéglákat árusító r.-t. | 18.072 | — | 18.072 |
| 242 | Hazai márványipar r.-t. | — | — | — |
| 243 | Mész- és műhabarcs-árusító r.-t. | — | — | — |
| 244 | Magyar gipszkereskedelmi r.-t. | 63 | — | 63 |
| 245 | Beocsini cementgyári unió r.-t. | 250.000 | — | 250.000 |
| 246 | Melocco Péter cementárú-gyár és épít. váll. r.-t. | — | — | — |
| 247 | Pittel & Brausewetter beton-, híd- és mélyépítő r.-t. | — | — | — |
| 248 | Budapest-vidéki családház-egyesület r.-t. | — | — | — |
| 249 | Hungária mészipar r.-t. | — | — | — |
| 250 | Eckardt és Hotop műszaki tervező és építő r.-t. | 2.002 | — | 2.002 |
| 251 | Építő és telekértékesítő r.-t. | — | — | — |
| 252 | Deutsch B. chamotte- és agyagárúgyár r.-t. | — | — | — |
| 253 | Egyesült gipszgyárak r.-t. | — | — | — |
| 254 | Walla József cementgyár r.-t. | — | — | — |
| | Összesen <i>zusammen</i> | 2,074.845 | 225.198 | 2,300.043 |
| 9. Nyomda-ipar. <i>Druckereien.</i> | | | | |
| 255 | Athenaeum r.-t. | 100.000 | — | 100.000 |
| 256 | Pesti könyvnyomda r.-t. | 124.658 | 56.702 | 181.360 |
| 257 | Franklin-társulat r.-t. | 763.125 | — | 763.125 |
| 258 | Pallas r.-t. | 50.936 | — | 50.936 |
| 259 | Első magyar betüöntőde r.-t. | 50.000 | — | 50.000 |
| 260 | Fővárosi nyomda és vonalzó r.-t. | 11.500 | — | 11.500 |
| 261 | Pátria irodalmi vállalat és nyomdai r.-t. | 45.234 | — | 45.234 |
| 262 | Európa irodalmi és nyomdai r.-t. | — | — | — |
| 263 | Országos közp. községi nyomda r.-t. | 19.357 | — | 19.357 |
| 264 | Műszaki irodalmi és nyomdai r.-t. | — | — | — |
| 265 | Magyar földrajzi intézet r.-t. | 10.743 | — | 10.743 |
| 266 | Stephaneum nyomda r.-t. | 13.263 | — | 13.263 |
| 267 | Világosság könyvnyomda r.-t. | 4.500 | — | 4.500 |
| 268 | Magyar fénynyomdai r. t. | 1.000 | — | 1.000 |
| 269 | Grafikai intézet és számlakönyvek gyára r.-t. | 3.000 | — | 3.000 |
| 270 | „Bercsényi“ nyomda r.-t. | 965 | — | 965 |
| | Összesen <i>zusammen</i> | 1,198.281 | 56.702 | 1,254.983 |

4. sz. tábla. (Folytatás.)

Tabelle 4. (Fortsetzung.)

| Folyó szám Laufende Nr. | Részvénytársaságok Actiengesellschaften | Rendes tartalék | Rendkívüli tartalék | Összes tartalék |
|--|---|--------------------|-------------------------|--------------------|
| | | Reservefond | Special- Reservefond | Zusammen |
| k o r o n a Kronen | | | | |
| 10. Villamossági ipar. Elektrizitäts-Industrie. | | | | |
| 271 | Budapesti általános villamossági r.-t. | 985.034 | 120.000 | 1,105.034 |
| 272 | Magyar villamossági r.-t. | 937.911 | 1,010.000 | 1,947.911 |
| 273 | Egyesült izzólámpa és villamossági r.-t. | 550.000 | — | 550.000 |
| 274 | Budafoki villamossági r.-t. | 3.389 | 1.000 | 4.389 |
| 275 | Központi gáz- és villamossági r.-t. | 100.000 | 457.486 | 557.486 |
| 276 | Budapest-vidéki villamossági r.-t. | — | — | — |
| 277 | Magyar Siemens-Schuckert-művek vill. r.-t. | 10.047 | — | 10.047 |
| 278 | „Tudor“ accumulator-gyár r.-t. | 30.000 | — | 30.000 |
| 279 | Ganz féle villamossági r.-t. | 100.000 | — | 100.000 |
| 280 | Nagykikindai villamossági r.-t. | — | — | — |
| 281 | Sajóvölgyi villamossági r.-t. | 3.200 | — | 3.200 |
| 282 | Nemzetközi Wolfram-lámpa r.-t. | — | — | — |
| 283 | Magy. vill. erőátviteli és világítási r.-t. | — | — | — |
| 284 | Egyesült villamossági és gépgyár r.-t. | — | — | — |
| | Összesen zusammen | 2,719.581 | 1,588.486 | 4,308.067 |
| 11. Egyéb ipar. Sonstige Industrie. | | | | |
| 285 | Első m. gyapjúmosó és bizományi r.-t. | 87.131 | 102.424 | 189.555 |
| 286 | Első pesti spódiumpórá- és enyvgyár r.-t. | 135.000 | 80.000 | 215.000 |
| 287 | Első magyar papiripar r.-t. | 101.485 | — | 101.485 |
| 288 | Magyar fém- és lámpaárúgyár r.-t. | 196.332 | — | 196.332 |
| 289 | „Klotild“ első magy. vegyipar r.-t. | 158.568 | — | 158.568 |
| 290 | Egyesült magyarhoni üvegyárak r.-t. | 20.000 | — | 20.000 |
| 291 | Hungária műtrágya és kénsavgyár r.-t. | 790.000 | — | 790.000 |
| 292 | Magyar ruggyantaárúgyár r.-t. | 875.000 | — | 875.000 |
| 293 | Zellerin M.-féle gyár r.-t. | — | — | — |
| 294 | Magyar gázizzófény r.-t. | 170.000 | — | 170.000 |
| 295 | Strobentz testvérek vegyszeti és festékgyár r.-t. | 165.000 | — | 165.000 |
| 296 | Rigler József Ede papírneműgyár r.-t. | 76.088 | — | 76.088 |
| 297 | Unio magy. ált. gyufagyár r.-t. | — | — | — |
| 298 | „Artesia“ vendéglősök szikvizgyára r.-t. | 69.630 | — | 69.630 |
| 299 | Zsolnay-féle porcellán-fayencegyár r.-t. | 230.000 | 120.000 | 350.000 |
| 300 | Concordia vegyszeti ipar r.-t. | — | — | — |
| 301 | Magyar acélárúgyár r.-t. | 35.000 | — | 35.000 |
| 302 | Magyar automata-gyár és kölcsönző r.-t. | 6.268 | — | 6.268 |
| 303 | „Flora“ stearingyertya és szappangyár r.-t. | — | — | — |
| 304 | Machlup H. fiai e. m. bőrgyár r.-t. | — | — | — |
| 305 | Magyar fémlemezgyár r.-t. | — | — | — |
| 306 | Féművek és felszerelési gyár r.-t. | 10.000 | 70.000 | 80.000 |
| 307 | Magyar közműhelytelep r.-t. | 1.000 | — | 1.000 |
| 308 | Magyar műhely- és raktártelep r.-t. | 3.342 | — | 3.342 |
| 309 | E. magy. kábelgyár Perci és Schacherer r.-t. | 19.690 | — | 19.690 |
| 310 | Magyar szalmaanyaggyár r.-t. | — | — | — |
| 311 | Világító-, főző- és fűtő berendezési r.-t. | 500 | — | 500 |
| 312 | Első magyar iróngyár r.-t. | 20.061 | 9.000 | 29.061 |
| 313 | Felten és Guilleaume kábelgyár r.-t. | 351.640 | 180.000 | 531.640 |
| 314 | Hazai mechanikai palaczkgyár r.-t. | — | — | — |
| 315 | Gyorstáviró r.-t. | — | — | — |
| 316 | Erőtakarmány-gyár r.-t. | 7.000 | — | 7.000 |
| 317 | „Turul“ mészáros termékek feldolg. alakult r.-t. | — | — | — |
| 318 | Thék Endre butorgyár r.-t. | — | — | — |
| 319 | Laboratorium védőoltóanyagok termel. r.-t. | 4.600 | — | 4.600 |
| 320 | Magyar magán-telefon r.-t. | 3.200 | — | 3.200 |
| 321 | „Naxos“ csiszolóárú-gyár r.-t. | — | — | — |
| 322 | Révai Oszkár fűtőkészülék és fémárúgyár r.-t. | — | — | — |
| 323 | Ipolysági gázmű r.-t. | — | — | — |
| 324 | Hazai gázizzófény r.-t. | — | — | — |

| Folyó szám Laufende Nr. | Részvénytársaságok Actiengesellschaften | Rendes tartalék | Rendkívüli tartalék | Összes tartalék |
|----------------------------|---|--------------------|-------------------------|--------------------|
| | | Reservefond | Special- Reservefond | Zusammen |
| k o r o n a Kronen | | | | |
| 325 | Hazai városok vízellátására alakult r.-t. | — | — | — |
| 326 | Salgótarjáni palaczkgyár r.-t. | — | — | — |
| 327 | Singer utóda-féle csiszoló-koronggyár r.-t. | 2.500 | — | 2.500 |
| 328 | „Hunnia“ magyar géptömitő-anyag gyár r.-t. | 14.000 | — | 14.000 |
| 329 | Amerikai czipő r.-t. | — | — | — |
| 330 | Joh. Klinghuber és fiai r.-t. | — | — | — |
| 331 | Hazai fémlemez bádógipar és conservgyár r.-t. | 165 | — | 165 |
| 332 | Goldberger Sám. F. és fiai r.-t. | 200.000 | — | 200.000 |
| 333 | Magyar rézhengermű r.-t. | 100.000 | — | 100.000 |
| 334 | Magyar-belga kertgazdasági r.-t. | — | — | — |
| 335 | Magyar Minimax gyár r.-t. | — | — | — |
| 336 | Bpesti paszomány, gyászkocsi és ravatalgyár r.-t. | — | — | — |
| 337 | Budapesti lószőrfonoda r.-t. | 6.000 | — | 6.000 |
| 338 | Magyar paszomány- és szalagárúgyár r.-t. | — | — | — |
| 339 | Kartonnyomó ipar és textil keresk. r.-t. | 70.000 | — | 70.000 |
| 340 | Növényzsirgyár r.-t. | — | — | — |
| 341 | Egyesült erőtakarmány r.-t. | — | — | — |
| 342 | Szandrik magyar ezüst- és fémárú-gyár r.-t. | 1.526 | — | 1.526 |
| 343 | Sajóháza papirgyár r.-t. | — | — | — |
| 344 | Műszaki Unió r.-t. | 900 | — | 900 |
| 345 | Magyar Dissous gyár r.-t. | — | — | — |
| 346 | Schütz György-féle magyar csiszolókorong-gyár r.-t. | — | — | — |
| 347 | Tejgazdasági vállalat r.-t. | 5.899 | — | 5.899 |
| 348 | Kőbányai vend. és fűszerkerék. szikvizgyár r.-t. | 2.076 | — | 2.076 |
| 349 | Bárdi József automobil r.-t. | 4.000 | — | 4.000 |
| 350 | Magyar kocsigyár r.-t. | — | — | — |
| 351 | Digestor r.-t. | — | — | — |
| 352 | Reszelő- és szerszámgyár r.-t. | — | — | — |
| 353 | Kolombus vegyészeti gyár r.-t. | — | — | — |
| 354 | Pénzüntézet és irodai felszerelések r.-t. | — | — | — |
| 355 | Eufon r.-t. | — | — | — |
| 356 | Magyar textil festőgyár r.-t. | — | — | — |
| 357 | Hutter József r.-t. | — | — | — |
| 358 | Friedmann cipőgyár r.-t. | — | — | — |
| 359 | Magyar tőzeg és műtrágya ipar r.-t. | — | — | — |
| 360 | Nagyenyedi harisnyagyár r.-t. | — | — | — |
| 361 | Budapesti facsavar-, vas- és fémárúgyár r.-t. | 2.400 | 30.000 | 32.400 |
| 362 | Magyar kovasav-művek r.-t. | — | — | — |
| 363 | Magyar mosógépgyár művek r.-t. | — | — | — |
| 364 | „Phönix“ kénsav- és vegyitermékek gyár r.-t. | — | — | — |
| 365 | Kézműárúgyár r.-t. | — | — | — |
| 366 | Szerszám- és fűrészlappgyár r.-t. | — | — | — |
| 367 | Roneó r.-t. | 1.000 | — | 1.000 |
| 368 | Vukovics asztalosmunkák gyára r.-t. | — | — | — |
| 369 | Általános műszaki r.-t. | — | — | — |
| 370 | Kristály-só r.-t. | — | — | — |
| 371 | Tőzegipar r.-t. | — | — | — |
| 372 | Magyar temetkezési vállalat r.-t. | — | — | — |
| 373 | Hazai taxametergyár r.-t. | — | — | — |
| 374 | Heilinger János és társa r.-t. | — | — | — |
| 375 | Magyar játék és műiparárúgyár r.-t. | — | — | — |
| 376 | Magyar divatárú és sapkagyár r.-t. | — | — | — |
| | Összesen zusammen . . | 3,947.001 | 591.424 | 4,538.425 |
| | Ipar főösszege Industrie zusammen . . | 71,227.916 | 15,560.248 | 86,788.164 |

4. sz. lábla. (Folytatás.)

Tabelle 4. (Fortsetzung.)

| Folyó szám Lauf. Nr. | Részvénytársaságok <i>Actiengesellschaften</i> | Rendes tartalék | Rendkívüli tartalék | Összes tartalék |
|---|--|--------------------|---------------------------------|--------------------|
| | | <i>Reservefond</i> | <i>Special- Reservefond</i> | <i>Zusammen</i> |
| k o r o n a Kronen | | | | |
| V. Vegyes társaságok. Diverse Gesellschaften. | | | | |
| a) Szállodák. <i>Hotels.</i> | | | | |
| 377 | Első magyar szálloda r.-t. | 1,160.446 | 70.000 | 1,230.446 |
| 378 | Royal nagyszálló r.-t. | 105.000 | — | 105.000 |
| 379 | Bristol szálloda r.-t. | 4.233 | — | 4.233 |
| | Összesen <i>zusammen</i> | 1,269.679 | 70.000 | 1,339.679 |
| b) Fürdők. <i>Bäder.</i> | | | | |
| 380 | „Siófok“-Balatonfürdő r.-t. | — | — | — |
| 381 | Szt. Lukács-fürdő r.-t. | 146.232 | — | 146.232 |
| 382 | Bártfai gyógyfürdő r.-t. | — | — | — |
| 383 | Balaton-Földvár fürdő r.-t. | — | — | — |
| 384 | Borszéki fürdővállalat r.-t. | — | — | — |
| 385 | Szt. Margitszigeti gyógyfürdők és szállodák r.-t. | — | — | — |
| | Összesen <i>zusammen</i> | 146.232 | — | 146.232 |
| c) Körhelyiségek. <i>Clubs.</i> | | | | |
| 386 | Kereskedelmi épület r.-t. | 504.320 | — | 504.320 |
| 387 | Budapest-krisztinavárosi-casino épület r.-t. | — | — | — |
| 388 | Lipótvárosi casino-épület r.-t. | — | — | — |
| 389 | Keresked. csarnok körhelyiségeit építő r.-t. | 38.097 | — | 38.097 |
| 390 | Sas- és Kör-ház r.-t. | — | — | — |
| 391 | Budapest-kőbányai casino-épület r.-t. | 5.623 | — | 5.623 |
| | Összesen <i>zusammen</i> | 548.040 | — | 548.040 |
| d) Kereskedelmi társaságok. <i>Commerc. Gesellschaften.</i> | | | | |
| 392 | Első magyar sertéshizláló r.-t. | 821.141 | — | 821.141 |
| 393 | „Harmonia“ zeneműkiadó r.-t. | 794 | — | 794 |
| 394 | Könyves Kálmán m. műkiadó r.-t. | 155.865 | — | 155.865 |
| 395 | Magyar dohánykereskedelmi r.-t. | — | — | — |
| 396 | Hungária vajkiviteli r.-t. | 25.072 | — | 25.072 |
| 397 | Magyar behozatali r.-t. | — | — | — |
| 398 | Révai testvérek irodalmi intézet r.-t. | 240.000 | — | 240.000 |
| 399 | Országos raktárházak r.-t. | 40.000 | — | 40.000 |
| 400 | M. kir. szab. osztályorszájáték r.-t. | 1,500.000 | 1,716.360 | 3,216.360 |
| 401 | Fiumei nyilvános raktár r.-t. | 155.474 | — | 155.474 |
| 402 | Finomított Vacuum olajok keresk. r.-t. | — | — | — |
| 403 | Kölcey könyvkereskedési r.-t. | — | — | — |
| 404 | „Korvin Mátyás“ könyvkereskedő r.-t. | — | — | — |
| 405 | Kazinczy könyvkereskedő r.-t. | — | — | — |
| 406 | Minerva könyvkereskedő r.-t. | 4.000 | — | 4.000 |
| 407 | Vasgerendákat árusító r.-t. | — | — | — |
| 408 | Katzer-féle molykár ellen védő és rakt. r.-t. | 3.000 | — | 3.000 |
| 409 | Magyar dohányjöv. gyármány kiviteli r.-t. | 55.000 | — | 55.000 |
| 410 | „Agraria“ magyar gépforgalmi r.-t. | 75.000 | — | 75.000 |
| 411 | Globus műint. és kiadóvállalat r.-t. | 11.807 | — | 11.807 |
| 412 | Lampel R. könyvkeresk. (Wodianer F. és fiai) r.-t. | — | — | — |
| 413 | Szt. István társulat könyvk. r.-t. | 5.481 | — | 5.481 |

| Folyó szám Lauf. Nr. | Részvénytársaságok <i>Actiengesellschaften</i> | Rendes tartalék <i>Reservefond</i> | Rendkívüli tartalék <i>Special- Reservefond</i> | Összes tartalék <i>Zusammen</i> |
|-------------------------|--|--|---|---------------------------------------|
| | | korona Kronen | | |
| 414 | „Vinea“ magyar borkeresk. r.-t. | 20.000 | — | 20.000 |
| 415 | Ingatlanforgalmi és építkezési r.-t. | — | — | — |
| 416 | Őrlemény és takarmány forgalmi r.-t. | 5.000 | — | 5.000 |
| 417 | „Magyar föld“ r.-t. | — | — | — |
| 418 | Amerikai porcellán poudér r.-t. | — | — | — |
| 419 | Országos Monografia r.-t. | — | — | — |
| 420 | Budapesti állatvásárpénztár r.-t. | — | — | — |
| 421 | Budapesti áruforgalmi r.-t. | — | — | — |
| 422 | „Standard“ műszaki kereskedelmi r.-t. | — | — | — |
| 423 | Magyar könyvterjesztő vállalat r.-t. | — | — | — |
| | Összesen <i>zusammen</i> | 3,117.634 | 1,716.360 | 4,833.994 |
| | e) Hirlapok. Journale. | | | |
| 424 | Telefon Hirmondó r.-t. | — | — | — |
| 425 | Hazai Hirlap kiadó r.-t. | 2.873 | — | 2.873 |
| 426 | Országos irodalmi r.-t. | — | — | — |
| 427 | Budapesti újságkiadó r.-t. | 3.000 | — | 3.000 |
| 428 | Magyar újságkiadó r.-t. | — | — | — |
| 429 | Magyarország hírlapkiadó vállalat r.-t. | — | — | — |
| 430 | Magyar Estilap r.-t. | — | — | — |
| 431 | Pesti Napló r.-t. | — | — | — |
| 432 | „Neues Politisches Volksblatt“ hírlapkiadó r.-t. | 4.834 | — | 4.834 |
| 433 | Az Ujság r.-t. | — | — | — |
| 434 | „Borsszem Jankó“ lapkiadó r.-t. | — | — | — |
| 435 | Phönix irodalmi r.-t. | 15.000 | — | 15.000 |
| 436 | Az „Uj Lap“ r.-t. | — | — | — |
| 437 | Budapesti lap- és könyvkiadó társulat r.-t. | — | — | — |
| | Összesen <i>zusammen</i> | 25.707 | — | 25.707 |
| | f) Egyéb. Sonstige. | | | |
| 438 | Budapesti Tattersall r.-t. | 161.813 | 158.807 | 320.620 |
| 439 | Budapesti lovasegylet r.-t. | 6.584 | — | 6.584 |
| 440 | Magyar vígszínház r.-t. | 2.020 | — | 2.020 |
| 441 | „Apenta“ r.-t. | — | — | — |
| 442 | Magyar színház r.-t. | — | — | — |
| 443 | Szt. Lukácsfürdő kutvállalat r.-t. | — | — | — |
| 444 | Uránia színház r.-t. | 1.356 | — | 1.356 |
| 445 | Idegenforgalmi és utazási vállalat r.-t. | 240.000 | — | 240.000 |
| 446 | „A Consum“ pinczerek r.-t. | 1.540 | — | 1.540 |
| 447 | Budapesti közvetítési vállalat r.-t. | — | — | — |
| 448 | R.-t. Typha szabadalmakra | — | — | — |
| 449 | Szabadalmakat értékesítő r.-t. | — | — | — |
| 450 | Csillaghegyi üdítővíz r.-t. | — | — | — |
| 451 | Magyar utazási vállalat r.-t. | — | — | — |
| 452 | Edison-színház r.-t. | — | — | — |
| 453 | Városmajor szanatorium és vizgyógyintézet r.-t. | — | — | — |
| 454 | Állványfát kölesönző r.-t. | — | — | — |
| 455 | Létra állványokat készítő és kölesönző r.-t. | — | — | — |
| 456 | Tengerparti munkásgyógytelepek r.-t. | — | — | — |
| 457 | Haltényésztő r.-t. | — | — | — |
| 458 | Egyetemes kísérletező r.-t. | — | — | — |
| 459 | „Veritas“ kereskedelmi r.-t. | — | — | — |
| 460 | Pénzügyi Hermes keresk. r.-t. | — | — | — |
| | Összesen <i>zusammen</i> | 413.313 | 158.807 | 572.120 |
| | Vegyes r.-t.-ok főösszege <i>Diverse A.-G. zusammen</i> | 5,520.605 | 1,945.167 | 7,465.772 |

A budapesti tőzsdén jegyzett részvények árfolyama, árfolyamszerinti értéke és jövedelmezősége
1908-ban.

Cours, coursmässiger Werth und Rentabilität der an der Budapester Börse notirten Actien im Jahre 1908.

| Pénzintézetek Geldinstitute | Részvények száma Anzahl der Actien | Névérték Nominale | | Árfolyamérték Courmässiger Werth | | Osztalék Dividende | Jöve- delme- zéség Renta- bilität |
|--|--|--|----------------------|--|----------------------|-----------------------|---|
| | | Részvé- nyek- ként per Actie | összesen zusammen | Részvé- nyek- ként per Actie | összesen zusammen | | |
| | | | | | | | |
| k o r o n a Kronen | | | | | | | 0/0 |
| I. Pénzintézetek. | | | | | | | |
| <i>Geldinstitute.</i> | | | | | | | |
| A) Bankok. | | | | | | | |
| <i>Banken.</i> | | | | | | | |
| Pesti magy. kereskedelmi bank r.-t. | 42.000 | 1.000 | 42.000.000 | 3.350 | 140.700.000 | 6.720.000 | 4·8 |
| Első magyar iparbank r.-t. | 13.334 | 300 | 4.000.200 | 378 | 5.040.252 | 293.348 | 5·8 |
| Magyar ált. hitelbank r.-t. | 150.000 | 400 | 60.000.000 | 718 | 107.700.000 | 6.000.000 | 5·6 |
| Magy. leszámít. és pénzváltó bank r.-t. | 100.000 | 400 | 40.000.000 | 476 | 47.600.000 | 2.800.000 | 5·9 |
| Magyar jelzálog hitelbank r.-t. . . . | 200.000 | 100 a f.) | 47.126.653 | 410·50 | 82.100.000 | 3.820.000 | 4·6 |
| Magyar kereskedelmi r.-t. | 50.000 | 400 | 20.000.000 | 577 | 28.850.000 | 1.800.000 | 6·2 |
| Magyar takarékpénztárak központi jelzálogbankja r.-t. | 12.000 | 1.000 | 12.000.000 | 1.025 | 12.300.000 | 660.000 | 5·4 |
| Magyar h. é. vasutak r.-t. | 50.000 | 200 | 10.000.000 | 290 | 14.500.000 | 800.000 | 5·5 |
| „Hermes“ váltóüzlet r.-t. | 10.000 | 200 | 2.000.000 | 350 | 3.500.000 | 180.000 | 5·1 |
| Hazai bank r.-t. | 125.000 | 200 | 25.000.000 | 277 | 34.625.000 | 1.875.000 | 5·4 |
| M. agrár- és járadékbank r.-t. | 60.000 | 400 | 24.000.000 | 405 | 24.300.000 | 1.440.000 | 5·9 |
| Magy. pénzint. közp. hitelbankja r. t. | 5.000 | 1.000 | 5.000.000 | 1.000 | 5.000.000 | 200.000 | 4·0 |
| Magy. telepitő és parcellázó bank r.-t. | 12.500 | 200 | 2.500.000 | 340 | 4.250.000 | 200.000 | 4·7 |
| Összesen zusammen | 829.834 | — | 293,626.853 | 173·8 | 510.465.252 | 26,788.348 | 5·2 |
| B) Takarékpénztárak. | | | | | | | |
| <i>Sparcassen.</i> | | | | | | | |
| Pesti hazai első takarékpénztár r. t. | 7.500 | 2.000 | 15.000.000 | 18.550 | 139.125.000 | 5,625.000 | 4·0 |
| Egyesült Budapesti fővárosi takarékpénztár r.-t. | 20.000 | 600 | 12.000.000 | 2.145 | 42.900.000 | 2,320.000 | 5·4 |
| Magyar országos központi takarékpénztár r.-t. | 17.500 | 600 | 10.500.000 | 1.625 | 28.437.500 | 1,487.500 | 5·2 |
| Magyar ált. takarékpénztár r.-t. | 32.000 | 500 | 16.000.000 | 580 | 18,560.000 | 1,088.000 | 5·9 |
| Belvárosi takarékpénztár r.-t. | 20.000 | 500 | 10,000.000 | 592 | 11,840.000 | 700.000 | 5·9 |
| Budapesti takarékpénztár és országos zálogkölcson r.-t. | 25.000 | 400 | 10,000.000 | 426 | 10,650.000 | 600.000 | 5·6 |
| Erzsébetvárosi takarékpénztár r. t. . | 20.000 | 200 | 4,000.000 | 210 | 4,200.000 | 240.000 | 5·7 |
| Budapest III. ker. takarékpénztár . | 1.750 | 200 | 350.000 | 198 | 346.500 | 22.750 | 6·6 |
| Budapest Lipótvárosi takarékpénztár r.-t. | 30.000 | 200 | 6,000.000 | 147 | 4,410.000 | 240.000 | 5·4 |
| Összesen zusammen | 173.750 | — | 83,850.000 | 310·6 | 260,469.000 | 12,323.250 | 4·7 |
| Pénzintézetek összesen Geldinstitute zus. . . | 1,008.584 | — | 377,476.853 | 204·2 | 770,934.252 | 39,111.598 | 5·1 |

1) Aranyforint.

5. sz. tábla. (Folytatás.)

Tabelle 5. (Fortsetzung.)

| Részvénytársaságok <i>Actiengesellschaften</i> | Részvények száma Anzahl der Actien | Névérték Nominale | | Árfolyamérték Coursmüssiger Werth | | Osztalék Dividende | Jöve- delme- zéség Renta- bilität |
|---|--|--|----------------------|---------------------------------------|----------------------|-----------------------|---|
| | | Rész- vényen- ként Per Actie | összesen zusammen | Rész- vényen- ként per Actie | összesen zusammen | | |
| | | | | | | | |
| | | k o r o n a | | Kronen | | 0/0 | |
| II. Biztosító vállalatok. | | | | | | | |
| <i>Versicherungs-Anstalten.</i> | | | | | | | |
| Els. magy. ált. biztosító-társaság r.-t. | 3.000 | 2.000 | 6.000.000 | 9.550 | 28.650.000 | 1.500.000 | 5·2 |
| Pannonia, magy. vizontbiztosító r.-t. | 2.000 | 600 | 1.200.000 | 2.150 | 4.300.000 | 300.000 | 7·0 |
| Foncière, pesti biztosító-intézet r.-t. | 15.000 | 200 | 3.000.000 | 260 | 3.900.000 | 210.000 | 5·4 |
| M. jég- és vizontbiztosító r.-t. | 15.000 | 200 | 3.000.000 | 295 | 4.425.000 | 240.000 | 5·4 |
| „Nemzeti“ baleset-biztosító r.-t. | 5.000 | 200 | 1.000.000 | 210 | 1.050.000 | 60.000 | 5·7 |
| Összesen <i>zusammen</i> | 40.000 | — | 14.200.000 | 298·1 | 42.325.000 | 2.310.000 | 5·5 |
| III. Közlekedési vállalatok. | | | | | | | |
| <i>Verkehrs-Anstalten.</i> | | | | | | | |
| Budapesti közuti vaspálya t. | 131.257 | 200 | 26.251.400 | 584 ¹ / ₄ | 76.686.902 | 1) 3.543.939 | 4·6 |
| Budapesti vill. városi vasut r.-t. | 98.746 | 200 | 19.749.200 | 261 ³ / ₄ | 25.846.766 | 1) 1.382.444 | 5·3 |
| Bpest—Ujpest R.-Palotai vasut r.-t. | 25.071 | 200 | 5.014.200 | 183 | 4.587.993 | 250.710 | 5·5 |
| Magy. vasuti forgalmi r.-t. | 30.000 | 200 | 6.000.000 | 360 | 10.800.000 | 750.000 | 6·9 |
| Bpest—szt. Iórinezi h. é. v. r.-t. | 14.653 | 200 | 2.930.600 | 260 | 3.809.780 | 1) 175.836 | 4·6 |
| R. t. villamos és közlekedési vállalatok számára | 46.500 | 200 | 9.300.000 | 257 ¹ / ₂ | 11.973.750 | 651.000 | 5·4 |
| Összesen <i>zusammen</i> | 346.227 | — | 69.245.400 | 207·5 | 133.705.191 | 6.753.929 | 5·1 |
| IV. Ipar. | | | | | | | |
| <i>Industrie.</i> | | | | | | | |
| 1. Malmok. <i>Mühlen.</i> | | | | | | | |
| Pesti hengermalom-társaság r.-t. | 5.000 | 300 | 1.500.000 | 340 | 1.700.000 | 90.000 | 5·3 |
| Concordia gőzmalom r.-t. | 10.000 | 200 | 2.000.000 | 210 | 2.100.000 | 100.000 | 4·8 |
| Első budapesti gőzmalom r.-t. | 10.125 | 500 | 5.062.500 | 1.500 | 15.187.500 | 810.000 | 5·3 |
| Pesti Victória gőzmalom r.-t. | 8.000 | 300 | 2.400.000 | 610 | 4.880.000 | 288.000 | 5·9 |
| Erzsébet-gőzmalom r.-t. | 6.750 | 400 | 2.700.000 | 300 | 2.025.000 | — | — |
| Luíza gőzmalom r.-t. | 8.750 | 320 | 2.800.000 | 278 | 2.432.500 | 105.000 | 4·3 |
| Pesti molnárok és sütők gőzmalom r.-t. | 4.500 | 400 | 1.800.000 | 355 | 1.597.500 | 90.000 | 5·6 |
| Összesen <i>zusammen</i> | 53.125 | — | 18.262.500 | 163·8 | 29.922.500 | 1.483.000 | 5·0 |
| 2. Sör- és szeszipar. | | | | | | | |
| <i>Brauereien u. Brennereien.</i> | | | | | | | |
| Első magy. részvény-serfőződe r.-t. | 3.000 | 600 | 1.800.000 | 4.700 | 14.100.000 | 600.000 | 4·3 |
| Gschwindt-féle szeszgyár r.-t. | 3.000 | 400 | 1.200.000 | 1.320 | 3.960.000 | 210.000 | 5·3 |
| Kőbányai polgári serfőző r.-t. | 25.000 | 200 | 5.000.000 | 335 | 8.375.000 | 400.000 | 4·8 |
| Összesen <i>zusammen</i> | 31.000 | — | 8.000.000 | 330·4 | 26.435.000 | 1.210.000 | 4·6 |

5. sz. tábla. (Folytatás.)

Tabelle 5. (Fortsetzung.)

| Részvénytársaságok <i>Actiengesellschaften</i> | Részvények száma Anzahl der Actien | Névérték Nominale | | Árfolyamérték Coursmäss. Werth | | Osztalék Dividende | Jöve- del- mező- ség Ren- tabili- tát |
|---|--|--|----------------------|--------------------------------------|----------------------|-----------------------|---|
| | | Rész- vényen- ként per Actie | összesen zusammen | Rész- vényen- ként per Act. | összesen zusammen | | |
| | | 1908. XII ₃₁ . | | | | | |
| 3. Cukoripar. Zuckerindustrie. | | | | | | | |
| Magyar cukoripar r.-t. | 10.000 | 1.200 | 12.000.000 | 1.850 | 18.500.000 | 1.150.000 | 6·2 |
| Összesen zusammen . . . | 10.000 | | 12.000.000 | 154·2 | 18.500.000 | 1.150.000 | 6·2 |
| 4. Egyéb mezeti termék-ipar. | | | | | | | |
| <i>Industrie landwirthschaftlicher Producte.</i> | | | | | | | |
| Fiumei rizshántoló és keményítő-gyár r.-t. . . | 2.895 | 1.000 | 2.895.000 | 2.790 | 8.077.050 | 434.250 | 5·4 |
| Brassói cellulose-gyár r.-t. | 11.250 | 200 | 2.250.000 | 275 | 3.093.750 | 112.500 | 3·6 |
| Neuschlosz-féle tanningyár r.-t. | 20.000 | 200 | 4.000.000 | 445 | 8.900.000 | 440.000 | 4·9 |
| Besztercze-naszódi faipar r.-t. | 4.500 | 400 | 1.800.000 | 430 | 1.935.000 | 180.000 | 9·3 |
| Összesen zusammen . . . | 38.645 | | 10.945.000 | 201·97 | 22.005.800 | 1.166.750 | 5·3 |
| 5. Vas- és gépipar. | | | | | | | |
| <i>Eisen- u. Maschinenindustrie.</i> | | | | | | | |
| Ganz és társa vasöntő r.-t. | 6.000 | 800 | 4.800.000 | 2.825 | 16.950.000 | 1.080.000 | 6·4 |
| Schlick-féle vasöntőde és gépgyár r.-t. . . . | 10.000 | 400 | 4.000.000 | 425 | 4.250.000 | 280.000 | 6·6 |
| R.-Murány-S.-Tarjáni vasmű r.-t. | 160.000 | 200 | 32.000.000 | 516 ¹ / ₂ | 82.640.000 | 4.800.000 | 5·8 |
| Első magy. gazdasági gépgyár r.-t. | 7.500 | 200 | 1.500.000 | 400 | 3.000.000 | 150.000 | 5·0 |
| „Danubius“ hajó- és gépgyár r.-t. | 30.000 | 150 | 4.500.000 | 260 | 7.800.000 | 450.000 | 5·8 |
| Magyar-belga fémipargyár r.-t. | 5.000 | 200 | 1.000.000 | 284 | 1.420.000 | 1) 110.500 | 7·8 |
| Fegyver- és gépgyár r.-t. | 18.000 | 300 | 5.400.000 | 305 | 5.490.000 | 270.000 | 4·9 |
| „Nicholson“ gépgyár r.-t. | 10.000 | 200 | 2.000.000 | 210 | 2.100.000 | 120.000 | 5·7 |
| Összesen zusammen . . . | 246.500 | | 55.200.000 | 224 | 123.650.000 | 7.260.500 | 5·9 |
| 6. Bányaipar. Montan-Industrie. | | | | | | | |
| Salgó Tarjáni kőszénbánya r.-t. | 90.000 | 200 | 18.000.000 | 576 | 51.840.000 | 2.880.000 | 5·6 |
| Magyar asphalt r.-t. | 19.000 | 200 | 3.800.000 | 144 | 2.736.000 | — | 0— |
| Északmagyarorsz. kőszénbánya r.-t. | 20.000 | 200 | 4.000.000 | 265 | 5.300.000 | 320.000 | 6·0 |
| Felsőmagyarorsz. bánya- és kohó r.-t. . . . | 20.000 | 150 | 3.000.000 | 560 | 11.200.000 | 400.000 | 3·6 |
| Magy. ált. kőszénbánya r.-t. | 60.000 | 200 | 12.000.000 | 615 | 36.900.000 | 1.500.000 | 4·1 |
| Kissebesi gránitkőbányák r.-t. | 5.000 | 200 | 1.000.000 | 236 | 1.180.000 | 60.000 | 5·1 |
| Esztergom-szászvári kőszénbánya r.-t. . . . | 30.000 | 200 | 6.000.000 | 170 | 5.100.000 | — | 0— |
| Összesen zusammen . . . | 244.000 | | 47.800.000 | 239·02 | 114.256.000 | 5.160.000 | 4·6 |
| 7. Petroleumipar. Petroleumindustrie. | | | | | | | |
| Bihar-szilágyi olajipar r.-t. | 4.000 | 200 | 800.000 | 380 | 1.520.000 | 80.000 | 5·3 |
| Összesen zusammen . . . | 4.000 | | 800.000 | 190 | 1.520.000 | 80.000 | 5·3 |

1) Élvezeti jegyek nélkül.

5. sz. tábla. (Vége.)

Tabelle 5. (Schluss.)

| Részvénytársaságok Actiengesellschaften | Részvények száma Anzahl der Actien | Névérték Nominale | | Árfolyamérték Coursmäss. Werth | | Osztalék Dividende | Jövedel- mező- ség Ren- tabilitá- t | |
|--|--|--|----------------------|--------------------------------------|----------------------|-----------------------|--|---------------------------|
| | | Rész- vényen- ként per Actie | összesen zusammen | Rész- vényen- ként per Act. | összesen zusammen | | | 1908. XII ₃₁ . |
| | | | | | | | | |
| 8. Építő-ipar. Bauindustrie. | | | | | | | | |
| Kőbányai gőztéglagyár r.-t. | 2.100 | 320 | 672.000 | 860 | 1.806.000 | 105.000 | 5·8 | |
| Kőszénbánya és téglagyár r.-t. | 17.000 | 20 | 340.000 | 430 | 7.310.000 | 340.000 | 4·7 | |
| Ujlaki téglá- és mészegető r.-t. | 15.600 | 300 | 4.680.000 | 275 | 4.290.000 | 218.400 | 5·1 | |
| Bpest-szent-lőrinczi téglagyár r.-t. | 2.000 | 20 | 40.000 | 365 | 730.000 | 40.000 | 5·5 | |
| Magyar keramiai gyár r.-t. | 15.000 | 200 | 3.000.000 | 201 | 3.015.000 | 150.000 | 5·0 | |
| Egyesült téglá- és cementgyár r.-t. | 5.000 | 200 | 1.000.000 | 185 | 925.000 | 180.000 | 19·5 | |
| „István“ téglagyár r.-t. | 2.750 | 300 | 825.000 | 240 | 660.000 | 49.500 | 7·5 | |
| Beocsini cementgyári unió r.-t. | 38.000 | 200 | 7.600.000 | 592 | 22.496.000 | 1.520.000 | 6·8 | |
| Összesen <i>zusammen</i> | 97.450 | | 18.152.000 | 2822 | 41.232.000 | 2.602.900 | 6·6 | |
| 9. Nyomda-ipar. Druckereien. | | | | | | | | |
| Athenaeum r.-t. | 7.200 | 200 | 1.440.000 | 188 | 1.353.600 | 86.400 | 6·4 | |
| Pesti könyvnyomda r.-t. | 441 | 1.000 | 441.000 | 3.300 | 1.455.300 | 70.560 | 4·8 | |
| Franklin-társulat r.-t. | 10.175 | 300 | 3.052.500 | 478 | 4.863.650 | 325.600 | 6·7 | |
| Pallas r.-t. | 3.000 | 400 | 1.200.000 | 225 | 675.000 | — | 0— | |
| Első magyar betűöntőde r.-t. | 3.000 | 200 | 600.000 | 340 | 1.020.000 | 54.000 | 5·3 | |
| Összesen <i>zusammen</i> | 23.816 | | 6.733.500 | 1391 | 9.367.550 | 536.560 | 5·7 | |
| 10. Villamossági ipar. Elektrizitäts-Industrie. | | | | | | | | |
| Budapesti ált. villamossági r.-t. | 35.000 | 200 | 7.000.000 | 305 | 10.675.000 | 560.000 | 5·2 | |
| Magy. villamossági r.-t. | 40.000 | 200 | 8.000.000 | 297·50 | 11.900.000 | 720.000 | 6·1 | |
| Összesen <i>zusammen</i> | 75.000 | | 15.000.000 | 1505 | 22.575.000 | 1.280.000 | 5·7 | |
| 11. Egyéb ipar. Sonstige Industrie. | | | | | | | | |
| Gyapjmosó és bizományi r.-t. | 700 | 400 | 280.000 | 780 | 546.000 | 28.000 | 5·1 | |
| Első pesti spódium és enyvgyár r.-t. | 18.000 | 200 | 3.600.000 | 100 | 1.800.000 | — | 0— | |
| Magy. fém- és lámpaárúgyár r.-t. | 12.500 | 200 | 2.500.000 | 290 | 3.625.000 | 200.000 | 5·5 | |
| Hungária műtrágya-gyár r.-t. | 20.000 | 200 | 4.000.000 | 360 | 7.200.000 | 320.000 | 4·4 | |
| Magy. ruggyantaárú-gyár r.-t. | 12.500 | 200 | 2.500.000 | 360 | 4.500.000 | 312.500 | 6·9 | |
| Felten és Guillaume kábelgyár r.-t. | 3.750 | 400 | 1.500.000 | 858 | 3.217.500 | 225.000 | 7·0 | |
| Goldberger Sámuel F. és fiai r.-t. | 15.000 | 400 | 6.000.000 | 475 | 7.125.000 | — | 0— | |
| Magyar gázzófény r.-t. | 5.000 | 200 | 1.000.000 | 600 | 3.000.000 | 250.000 | 8·3 | |
| Összesen <i>zusammen</i> | 87.450 | | 21.380.000 | 1451 | 31.013.500 | 1.335.000 | 4·3 | |
| Ipar összesen <i>Ind. zusammen</i> | 910.986 | | 214.273.000 | 2102 | 440.477.350 | 23.264.710 | 5·3 | |
| V. Vegyes társaságok. Diverse Gesellschaften. | | | | | | | | |
| Első magyar szálloda r.-t. | 5.550 | 160 | 888.000 | 530 | 2.941.500 | 138.750 | 4·8 | |
| Royal nagyszálloda r.-t. | 12.000 | 100 | 1.200.000 | 135 | 1.620.000 | — | 0— | |
| Első magyar sertészizláló r.-t. | 2.500 | 400 | 1.000.000 | 425 | 1.062.500 | 50.000 | 4·7 | |
| Könyves Kálmán könyvk. r.-t. | 4.775 | 200 | 955.000 | 200 | 955.000 | 65.000 | 6·8 | |
| Révai testvérek irodalmi int. r.-t. | 4.000 | 200 | 800.000 | 200 | 800.000 | 48.000 | 6·0 | |
| M. kir. szab. osztálysorsjáték r.-t. | 7.200 | 500 | 3.600.000 | 1.650 | 11.880.000 | 734.400 | 6·2 | |
| Összesen <i>zusammen</i> | 36.025 | | 8.443.000 | 2281 | 19.259.000 | 1.036.150 | 5·3 | |

| Év Jahr | Pénzintézetek — Geldinstitute | | | | Biztosító- intézetek Versiche- rungs- Gesell- schaften | Közleke- dési vállalatok Verkehrs- Anstalten | Ipari részvénytársaságok — Industr.-Actieng. | | | |
|------------|-------------------------------|--|-------------------------------------|----------------------|---|--|--|--|-----------------------------------|--|
| | Bankok Banken | Földhitel- intézetek Bodencredit- institute | Takarék- pénztárak Sparcassen | Összesen Zusammen | | | Malomipar Mühlen- Industrie | Sőr- és szeszipar Brauereten und Brennereien | Cukoripar Zucker- Industrie | Egyéb mezei term. feldolg. ipar Ind. sonst. landw. Producte |
| 1873 | 14 | — | 7 | 21 | 6 | 6 | 11 | 1 | — | — |
| 1874 | 15 | — | 7 | 22 | 6 | 6 | 9 | 2 | — | — |
| 1875 | 14 | — | 5 | 19 | 5 | 6 | 8 | 2 | — | — |
| 1876 | 14 | — | 5 | 19 | 5 | 5 | 8 | 2 | — | 1 |
| 1877 | 13 | — | 5 | 18 | 4 | 5 | 8 | 2 | — | 1 |
| 1878 | 13 | 1 | 5 | 19 | 4 | 5 | 8 | 2 | — | 1 |
| 1879 | 13 | 1 | 5 | 19 | 3 | 4 | 8 | 2 | — | 1 |
| 1880 | 11 | 2 | 5 | 18 | 6 | 4 | 8 | 2 | — | 1 |
| 1881 | 10 | 2 | 4 | 16 | 5 | 4 | 8 | 2 | — | 1 |
| 1882 | 11 | 2 | 5 | 18 | 5 | 4 | 8 | 2 | — | 2 |
| 1883 | 10 | 2 | 5 | 17 | 4 | 5 | 8 | 3 | 1 | 3 |
| 1884 | 9 | 2 | 5 | 16 | 4 | 5 | 8 | 3 | 1 | 4 |
| 1885 | 8 | 2 | 5 | 15 | 4 | 5 | 8 | 4 | 1 | 3 |
| 1886 | 8 | 2 | 5 | 15 | 4 | 5 | 8 | 4 | 1 | 3 |
| 1887 | 8 | 2 | 5 | 15 | 4 | 5 | 8 | 4 | 1 | 2 |
| 1888 | 9 | 2 | 5 | 16 | 5 | 5 | 8 | 4 | 1 | 2 |
| 1889 | 9 | 2 | 5 | 16 | 5 | 6 | 8 | 4 | 1 | 2 |
| 1890 | 11 | 2 | 5 | 18 | 6 | 8 | 8 | 4 | 2 | 5 |
| 1891 | 12 | 2 | 5 | 19 | 6 | 8 | 8 | 4 | 3 | 4 |
| 1892 | 12 | 2 | 5 | 19 | 6 | 11 | 8 | 4 | 3 | 7 |
| 1893 | 12 | 2 | 7 | 21 | 6 | 12 | 8 | 5 | 3 | 8 |
| 1894 | 14 | 2 | 9 | 25 | 7 | 12 | 8 | 6 | 3 | 10 |
| 1895 | 16 | 2 | 10 | 28 | 7 | 14 | 7 | 7 | 3 | 10 |
| 1896 | 17 | 2 | 10 | 29 | 8 | 17 | 7 | 7 | 4 | 13 |
| 1897 | 18 | 2 | 10 | 30 | 8 | 18 | 7 | 7 | 4 | 13 |
| 1898 | 18 | 2 | 10 | 30 | 8 | 19 | 8 | 7 | 4 | 15 |
| 1899 | 19 | 2 | 10 | 31 | 7 | 21 | 8 | 7 | 4 | 14 |
| 1900 | 20 | 2 | 11 | 33 | 7 | 22 | 8 | 7 | 4 | 15 |
| 1901 | 21 | 2 | 11 | 34 | 7 | 24 | 8 | 7 | 4 | 17 |
| 1902 | 19 | 2 | 11 | 32 | 7 | 23 | 8 | 6 | 4 | 17 |
| 1903 | 21 | 2 | 10 | 33 | 7 | 23 | 8 | 7 | 4 | 15 |
| 1904 | 22 | 2 | 11 | 35 | 7 | 23 | 8 | 7 | 4 | 14 |
| 1905 | 29 | 2 | 14 | 45 | 7 | 23 | 8 | 7 | 4 | 17 |
| 1906 | 40 | 2 | 14 | 56 | 7 | 21 | 9 | 7 | 4 | 20 |
| 1907 | 48 | 2 | 17 | 67 | 7 | 19 | 11 | 7 | 4 | 27 |
| 1908 | 56 | 2 | 17 | 75 | 8 | 19 | 11 | 10 | 4 | 38 |

| Év Jahr | Ipari részvénytársaságok — Industrie-Actiengesellschaften | | | | | | | | Vegyés társaságok Diverse Gesell- schaften | Összes részvény- társaságok Sammtliche Actiengesell- schaften |
|------------|---|-----------------------------------|---|--------------------------------|--------------------------------|---|-------------------------------------|--------------------------------------|--|--|
| | Vas- és gépipar Eisen- und Maschinen- Industrie | Bányaipar Montan- Industrie | Petroleum- ipar Petroleum- Industrie | Építőipar Bau- Industrie | Nyomda- ipar Druckereien | Villamos- sági ipar Elektrizitäts- Industrie | Egyéb ipar Sonstige Industrie | Összes ipar Industrie Zusammen | | |
| 1873 | 2 | 1 | — | 9 | 3 | — | 2 | 29 | 1 | 63 |
| 1874 | 3 | 1 | — | 8 | 3 | — | 3 | 29 | 1 | 64 |
| 1875 | 3 | 2 | — | 8 | 3 | — | 3 | 29 | 3 | 62 |
| 1876 | 3 | 4 | — | 6 | 3 | — | 5 | 32 | 4 | 65 |
| 1877 | 4 | 4 | — | 6 | 3 | — | 4 | 32 | 4 | 63 |
| 1878 | 4 | 4 | — | 7 | 3 | — | 3 | 32 | 4 | 64 |
| 1879 | 3 | 5 | — | 7 | 3 | — | 3 | 32 | 5 | 63 |
| 1880 | 3 | 4 | — | 7 | 3 | — | 3 | 31 | 5 | 64 |
| 1881 | 3 | 3 | — | 7 | 3 | — | 5 | 32 | 5 | 62 |
| 1882 | 3 | 4 | — | 7 | 3 | — | 5 | 34 | 5 | 66 |
| 1883 | 3 | 4 | 1 | 6 | 3 | — | 5 | 37 | 6 | 69 |
| 1884 | 4 | 4 | 1 | 4 | 4 | — | 6 | 39 | 6 | 70 |
| 1885 | 4 | 4 | 2 | 4 | 4 | — | 7 | 41 | 6 | 71 |
| 1886 | 4 | 4 | 2 | 4 | 4 | — | 9 | 43 | 6 | 73 |
| 1887 | 4 | 4 | 2 | 3 | 4 | — | 9 | 41 | 6 | 71 |
| 1888 | 4 | 4 | 3 | 3 | 4 | — | 9 | 42 | 6 | 74 |
| 1889 | 5 | 4 | 2 | 3 | 4 | — | 10 | 43 | 6 | 76 |
| 1890 | 5 | 4 | 2 | 4 | 4 | 1 | 11 | 50 | 6 | 88 |
| 1891 | 9 | 5 | 3 | 5 | 5 | 1 | 15 | 62 | 6 | 101 |
| 1892 | 11 | 8 | 2 | 7 | 6 | 1 | 14 | 71 | 7 | 114 |
| 1893 | 12 | 8 | 3 | 10 | 8 | 2 | 15 | 82 | 11 | 132 |
| 1894 | 13 | 10 | 4 | 14 | 11 | 4 | 15 | 98 | 13 | 155 |
| 1895 | 20 | 14 | 5 | 15 | 12 | 4 | 25 | 122 | 22 | 193 |
| 1896 | 20 | 16 | 9 | 13 | 12 | 4 | 34 | 139 | 27 | 220 |
| 1897 | 20 | 19 | 10 | 13 | 12 | 4 | 33 | 142 | 29 | 227 |
| 1898 | 19 | 21 | 10 | 12 | 11 | 5 | 36 | 149 | 37 | 243 |
| 1899 | 21 | 23 | 10 | 12 | 12 | 6 | 32 | 149 | 36 | 244 |
| 1900 | 21 | 27 | 12 | 15 | 12 | 7 | 35 | 163 | 39 | 264 |
| 1901 | 24 | 28 | 11 | 14 | 12 | 8 | 34 | 167 | 38 | 270 |
| 1902 | 23 | 26 | 9 | 14 | 12 | 6 | 39 | 164 | 37 | 263 |
| 1903 | 21 | 23 | 9 | 13 | 11 | 7 | 35 | 153 | 41 | 257 |
| 1904 | 21 | 23 | 9 | 12 | 12 | 8 | 37 | 155 | 47 | 267 |
| 1905 | 21 | 24 | 9 | 12 | 12 | 8 | 43 | 165 | 47 | 285 |
| 1906 | 21 | 25 | 8 | 17 | 13 | 10 | 57 | 191 | 71 | 346 |
| 1907 | 23 | 30 | 9 | 22 | 16 | 13 | 68 | 230 | 80 | 403 |
| 1908 | 25 | 29 | 10 | 25 | 16 | 14 | 92 | 274 | 84 | 460 |

A részvénytársaságok osztalékra jogosult részvénytőkéje (koronákban) az 1873—1908. években.
 Dividende berechtigtes Actiencapital (in Kronen) der Actiengesellschaften in den Jahren 1873—1908.

| Év Jahr | Pénzinté tek — Geldinstitute | | | | Biztosító- intézetek Versiche- rungs- Gesell- schaften | Közleke- dési vállalatok Verkehrs- Anstalten | Ipari részvénytársaságok — Industr.-Actieng. | | | |
|------------|------------------------------|--|-------------------------------------|----------------------|---|--|--|--|-----------------------------------|---|
| | Bankok Banken | Földhitel- intézetek Bodencredit- institute | Takarék- pénztárak Sparcassen | Összesen Zusammen | | | Malomipar Mühlen- Industrie | Sőr- és szeszipar Brauereien und Brennereien | Cukoripar Zucker- Industrie | Egyéb mezei term. feldolgo. ipar Ind. sonst. landw. Producte |
| 1873 | 102,901.800 | — | 12,360.000 | 115,261.800 | 9,286.240 | 9,667.200 | 18,508.000 | 1,400.000 | — | — |
| 1874 | 104,936.800 | — | 13,360.000 | 118,296.800 | 8,708.740 | 9,816.400 | 15,414.000 | 4,000.000 | — | — |
| 1875 | 70,805.200 | — | 11,600.000 | 82,405.200 | 10,000.000 | 9,733.360 | 14,007.600 | 4,400.000 | — | — |
| 1876 | 68,064.200 | — | 9,899.200 | 77,963.400 | 10,000.000 | 9,425.000 | 13,843.600 | 4,380.000 | — | 4,000.000 |
| 1877 | 57,668.000 | — | 9,899.200 | 67,567.200 | 9,000.000 | 9,400.400 | 13,820.000 | 4,340.000 | — | 4,000.000 |
| 1878 | 55,747.480 | — | 9,899.200 | 65,646.680 | 9,000.000 | 7,985.800 | 13,800.000 | 4,320.000 | — | 4,000.000 |
| 1879 | 47,831.800 | — | 9,899.200 | 57,731.000 | 8,200.000 | 6,701.800 | 14,380.000 | 4,200.000 | — | 4,000.000 |
| 1880 | 50,753.600 | — | 9,899.200 | 60,652.800 | 29,637.598 | 6,711.800 | 14,960.000 | 4,200.000 | — | 4,000.000 |
| 1881 | 75,094.252 | — | 10,299.200 | 85,393.452 | 28,758.894 | 6,759.600 | 14,920.000 | 3,600.000 | — | 4,000.000 |
| 1882 | 103,988.240 | — | 12,299.200 | 116,287.440 | 23,070.976 | 6,766.400 | 14,900.000 | 3,600.000 | — | 5,600.000 |
| 1883 | 104,990.060 | — | 12,299.200 | 117,289.260 | 22,729.816 | 10,016.000 | 14,900.000 | 5,100.000 | 3,000.000 | 6,080.000 |
| 1884 | 101,895.034 | — | 12,299.200 | 114,194.234 | 22,791.088 | 10,030.200 | 14,900.000 | 5,100.000 | 3,000.000 | 7,280.000 |
| 1885 | 101,581.443 | — | 12,299.200 | 113,880.643 | 22,870.558 | 9,965.200 | 14,900.000 | 5,700.000 | 3,000.000 | 6,080.000 |
| 1886 | 97,980.752 | — | 12,299.200 | 110,279.952 | 22,954.086 | 10,017.000 | 14,900.000 | 5,400.000 | 3,000.000 | 6,080.000 |
| 1887 | 78,380.752 | — | 12,899.200 | 91,279.952 | 23,041.790 | 9,992.084 | 14,180.000 | 5,400.000 | 3,000.000 | 2,080.000 |
| 1888 | 78,980.752 | — | 12,899.200 | 91,879.952 | 24,133.880 | 9,565.200 | 14,180.000 | 5,400.000 | 3,000.000 | 2,080.000 |
| 1889 | 84,980.752 | — | 14,099.200 | 99,079.952 | 16,200.000 | 10,473.484 | 14,180.000 | 4,900.000 | 2,000.000 | 2,080.000 |
| 1890 | 87,760.652 | — | 17,299.200 | 105,059.852 | 17,200.000 | 18,117.600 | 13,780.000 | 4,600.000 | 14,000.000 | 5,080.000 |
| 1891 | 108,129.752 | — | 19,699.200 | 127,828.952 | 17,200.000 | 18,080.400 | 14,860.000 | 4,350.000 | 15,600.000 | 4,500.000 |
| 1892 | 112,233.752 | — | 19,699.200 | 132,932.952 | 16,760.000 | 25,606.400 | 14,860.000 | 3,879.000 | 12,025.000 | 17,200.000 |
| 1893 | 128,580.752 | — | 26,599.200 | 155,179.952 | 17,200.000 | 31,855.900 | 14,400.000 | 6,879.000 | 12,012.600 | 21,282.600 |
| 1894 | 132,580.852 | — | 35,499.200 | 168,080.052 | 17,700.000 | 33,763.950 | 15,000.000 | 8,524.000 | 13,400.000 | 23,042.600 |
| 1895 | 162,880.852 | — | 45,999.200 | 208,880.052 | 18,700.000 | 36,327.600 | 16,800.000 | 12,928.000 | 15,200.000 | 23,616.000 |
| 1896 | 193,080.852 | — | 45,999.200 | 239,080.052 | 20,700.000 | 58,498.500 | 16,800.000 | 12,858.000 | 16,700.000 | 31,014.000 |
| 1897 | 190,280.852 | — | 45,999.200 | 245,280.052 | 20,700.000 | 67,437.400 | 16,800.000 | 13,658.000 | 16,700.000 | 33,419.800 |
| 1898 | 215,466.852 | — | 49,999.200 | 265,466.052 | 20,100.000 | 97,169.000 | 19,200.000 | 13,692.000 | 16,700.000 | 35,414.000 |
| 1899 | 215,337.853 | — | 50,999.200 | 266,337.053 | 18,700.000 | 108,653.800 | 19,200.000 | 13,692.000 | 17,500.000 | 29,414.000 |
| 1900 | 223,346.853 | — | 51,099.200 | 274,446.053 | 18,700.000 | 105,434.000 | 19,200.000 | 13,385.500 | 17,500.000 | 43,214.000 |
| 1901 | 235,546.853 | — | 51,099.200 | 286,646.053 | 17,700.000 | 107,771.500 | 18,844.000 | 11,185.500 | 17,500.000 | 44,831.400 |
| 1902 | 203,126.853 | — | 51,198.400 | 254,325.253 | 17,700.000 | 87,339.600 | 18,844.000 | 9,762.500 | 17,500.000 | 43,384.000 |
| 1903 | 209,726.853 | — | 51,098.400 | 260,825.253 | 17,700.000 | 89,368.500 | 19,000.000 | 10,041.500 | 17,500.000 | 41,312.000 |
| 1904 | 210,126.853 | — | 61,898.400 | 272,025.253 | 17,700.000 | 89,724.100 | 20,635.000 | 9,625.500 | 17,500.000 | 33,587.000 |
| 1905 | 241,926.853 | — | 72,448.400 | 314,375.253 | 17,700.000 | 83,301.600 | 20,800.000 | 9,625.500 | 17,500.000 | 37,764.000 |
| 1906 | 284,375.293 | — | 77,700.000 | 362,075.293 | 17,700.000 | 87,392.450 | 23,900.000 | 9,625.500 | 17,500.000 | 40,709.000 |
| 1907 | 328,531.324 | — | 87,605.600 | 416,136.924 | 17,700.000 | 93,935.400 | 28,600.000 | 10,625.500 | 17,500.000 | 56,799.000 |
| 1908 | 332,891.324 | — | 88,150.000 | 421,041.324 | 18,000.000 | 112,448.400 | 29,462.500 | 26,955.500 | 17,500.000 | 71,159.000 |

| Év Jahr | Ipari részvénytársaságok — Industrie-Actiengesellschaften | | | | | | | | Vegyés társaságok Diverse Gesell- schaften | Összes részvény- társaságok Sämtliche Actiengesell- schaften |
|------------|---|-----------------------------------|---|--------------------------------|--------------------------------|---|-------------------------------------|--------------------------------------|--|---|
| | Vas- és gépipar Eisen- und Maschinen- Industrie | Bányaipar Montan- Industrie | Petroleum- ipar Petroleum- Industrie | Építőipar Bau- Industrie | Nyomda- ipar Druckereien | Villamos- sági ipar Elektrizitäts- Industrie | Egyéb ipar Sonstige Industrie | Összes ipar Industrie Zusammen | | |
| 1873 | 6,000.000 | 6,000.000 | — | 16,623.320 | 3,101.000 | — | 1,173.400 | 52,805.720 | 1,000.000 | 188,020.960 |
| 1874 | 8,000.000 | 6,000.000 | — | 15,103.320 | 3,301.000 | — | 1,477.398 | 53,695.718 | 1,000.000 | 191,517.658 |
| 1875 | 8,000.000 | 9,000.000 | — | 13,508.920 | 3,301.000 | — | 3,664.800 | 55,882.320 | 2,647.600 | 160,668.480 |
| 1876 | 6,840.000 | 10,400.000 | — | 9,261.440 | 3,101.000 | — | 3,188.000 | 55,014.040 | 2,943.280 | 155,345.720 |
| 1877 | 10,040.000 | 10,186.000 | — | 9,251.840 | 2,831.000 | — | 1,484.200 | 55,953.040 | 2,943.280 | 144,863.920 |
| 1878 | 10,040.000 | 10,086.000 | — | 9,444.600 | 2,751.000 | — | 960.000 | 55,401.600 | 2,943.280 | 140,977.360 |
| 1879 | 8,040.000 | 10,206.000 | — | 7,716.400 | 2,741.000 | — | 960.000 | 52,253.400 | 3,043.280 | 127,929.480 |
| 1880 | 7,940.000 | 7,148.000 | — | 7,594.900 | 2,751.000 | — | 960.000 | 49,553.900 | 3,043.280 | 149,599.378 |
| 1881 | 19,740.000 | 5,548.000 | — | 6,418.900 | 2,751.000 | — | 2,360.000 | 59,337.900 | 3,043.280 | 183,293.126 |
| 1882 | 20,540.000 | 8,708.000 | — | 6,372.700 | 2,751.000 | — | 2,360.000 | 64,831.700 | 3,043.280 | 213,999.796 |
| 1883 | 20,540.000 | 8,708.000 | 3,000.000 | 6,066.500 | 2,511.000 | — | 2,460.000 | 72,365.500 | 2,571.280 | 224,971.856 |
| 1884 | 33,504.000 | 8,708.000 | 3,000.000 | 4,938.000 | 3,311.000 | — | 2,760.000 | 86,501.000 | 2,671.280 | 236,187.722 |
| 1885 | 33,504.000 | 8,906.000 | 4,500.000 | 4,938.000 | 3,311.000 | — | 3,060.000 | 87,899.000 | 3,193.680 | 237,809.081 |
| 1886 | 33,504.000 | 8,906.000 | 4,500.000 | 4,938.000 | 3,071.000 | — | 3,378.000 | 87,677.000 | 3,093.680 | 234,021.718 |
| 1887 | 33,504.000 | 8,906.000 | 4,500.000 | 4,698.000 | 3,071.000 | — | 3,928.000 | 83,267.000 | 3,093.680 | 210,674.506 |
| 1888 | 34,240.000 | 8,082.000 | 5,300.000 | 4,698.000 | 3,071.000 | — | 4,360.000 | 84,411.000 | 3,103.680 | 213,093.712 |
| 1889 | 40,240.000 | 8,016.000 | 4,500.000 | 4,698.000 | 3,071.000 | — | 7,242.400 | 90,927.400 | 3,103.680 | 219,784.516 |
| 1890 | 35,840.000 | 6,992.000 | 3,500.000 | 6,698.000 | 3,071.000 | — | 8,942.400 | 103,303.400 | 3,103.680 | 246,784.532 |
| 1891 | 38,840.000 | 11,178.500 | 4,200.000 | 7,232.000 | 3,446.000 | 800.000 | 16,082.400 | 121,088.900 | 3,103.680 | 287,301.932 |
| 1892 | 46,040.000 | 21,557.440 | 3,500.000 | 7,188.200 | 3,971.000 | 560.000 | 13,040.000 | 143,820.640 | 3,249.680 | 321,409.672 |
| 1893 | 47,140.000 | 22,207.440 | 4,200.000 | 11,894.000 | 5,071.000 | 860.000 | 16,011.600 | 161,958.240 | 4,425.680 | 370,619.772 |
| 1894 | 54,180.000 | 26,383.440 | 5,200.000 | 21,144.000 | 6,824.000 | 11,760.000 | 19,000.000 | 204,458.040 | 7,045.680 | 431,047.722 |
| 1895 | 70,431.000 | 37,382.970 | 7,500.000 | 22,144.000 | 7,302.950 | 13,960.000 | 29,677.734 | 257,000.654 | 14,111.680 | 535,019.986 |
| 1896 | 72,878.200 | 41,717.970 | 19,500.000 | 21,744.000 | 8,213.100 | 15,960.000 | 39,608.400 | 296,993.670 | 16,192.880 | 631,465.102 |
| 1897 | 74,158.200 | 46,717.970 | 19,450.000 | 22,572.000 | 8,533.100 | 18,200.000 | 40,995.700 | 311,204.770 | 17,641.880 | 662,264.102 |
| 1898 | 72,577.200 | 58,836.690 | 19,850.000 | 19,552.000 | 8,472.700 | 19,100.000 | 41,427.300 | 324,821.890 | 25,021.780 | 732,578.722 |
| 1899 | 74,278.200 | 72,512.970 | 19,610.000 | 20,152.000 | 8,591.300 | 20,415.000 | 38,897.620 | 334,263.090 | 25,133.780 | 753,087.723 |
| 1900 | 84,425.000 | 76,766.500 | 20,310.000 | 31,952.000 | 8,591.300 | 21,300.000 | 40,799.570 | 377,443.870 | 27,807.380 | 800,831.303 |
| 1901 | 83,504.900 | 85,166.499 | 19,300.000 | 21,527.000 | 6,549.900 | 27,260.000 | 38,341.280 | 374,010.479 | 23,657.180 | 809,785.212 |
| 1902 | 85,605.000 | 83,966.500 | 16,300.000 | 20,837.000 | 6,639.900 | 26,560.000 | 37,159.280 | 366,558.180 | 23,450.380 | 749,373.413 |
| 1903 | 80,525.000 | 71,295.000 | 16,300.000 | 16,702.000 | 5,723.400 | 27,160.000 | 35,766.160 | 341,325.060 | 26,610.480 | 735,829.293 |
| 1904 | 80,525.000 | 71,160.000 | 20,180.000 | 16,502.000 | 6,394.400 | 27,260.000 | 45,061.160 | 348,430.060 | 27,693.380 | 755,572.793 |
| 1905 | 80,525.000 | 70,641.250 | 22,875.000 | 16,377.000 | 7,886.400 | 27,660.000 | 47,574.991 | 359,229.141 | 28,808.030 | 803,414.074 |
| 1906 | 80,525.000 | 71,145.200 | 28,275.000 | 25,666.500 | 8,194.400 | 36,360.000 | 54,834.191 | 396,734.791 | 34,302.580 | 898,205.114 |
| 1907 | 80,645.000 | 88,220.200 | 33,875.000 | 26,220.500 | 8,762.400 | 40,712.000 | 68,671.861 | 460,631.461 | 35,465.880 | 1,023,869.665 |
| 1908 | 83,855.000 | 87,830.200 | 41,475.000 | 28,170.500 | 9,422.900 | 41,062.000 | 81,046.661 | 517,939.261 | 36,043.780 | 1,105,472.765 |

A részvénytársaságok üzleti végeredménye (koronákban) az 1873—1908. években.
Geschäftsergebnis (in Kronen) der Actiengesellschaften in den Jahren 1873—1908.

| Év Jahr | Pénzintézetek — Geldinstitute | | | | Biztosító- intézetek Versiche- rungs- Gesell- schaften | Közleke- dési vállalatok Verkehrs- Anstalten | Ipari részvénytársaságok — Industr.-Actieng. | | | |
|------------|-------------------------------|--|-------------------------------------|----------------------|---|--|--|---|-----------------------------------|--|
| | Bankok Banken | Földhitel- intézetek Bodencredit- institute | Takarék- pénztárak Sparcassen | Összesen Zusammen | | | Malomipar Mühl- Industrie | Sör- és szeszzipar Brauereien und Brennereien | Cukoripar Zucker- Industrie | Egyéb mezei term. feldolgozó ipar Ind. sonst. landw. Produkte |
| 1873 | 2,906.438 | — | 1,804.924 | 1,101.514 | 826.596 | 1,131.352 | 2,618.580 | 164.562 | — | — |
| 1874 | 4,995.046 | — | 2,114.002 | 2,881.544 | 1,837.502 | 606.912 | 520.714 | 514.508 | — | — |
| 1875 | 599.692 | — | 2,098.326 | 1,498.634 | 1,777.738 | 552.132 | 2,601.184 | 417.364 | — | — |
| 1876 | 10,217.774 | — | 1,913.698 | 8,304.076 | 1,922.994 | 547.800 | 3,467.890 | 345.518 | — | — |
| 1877 | 2,970.888 | — | 2,045.128 | 5,016.016 | 2,555.008 | 530.618 | 3,255.864 | 229.062 | — | — |
| 1878 | 4,171.140 | 974.575 | 2,086.562 | 7,232.277 | 3,600.700 | 520.270 | 4,952.928 | 426.292 | — | 672 |
| 1879 | 4,607.050 | 1,161.98 | 2,237.832 | 8,006.080 | 2,561.538 | 678.320 | 3,908.366 | 389.264 | — | -626.300 |
| 1880 | 4,405.608 | 986.074 | 2,487.942 | 7,879.624 | 2,882.800 | 921.944 | 1,104.564 | 420.266 | — | — |
| 1881 | 6,342.562 | 949.808 | 2,963.748 | 10,256.118 | 2,832.386 | 1,038.056 | 437.344 | 439.224 | — | — |
| 1882 | 8,100.340 | 774.360 | 3,179.848 | 12,054.548 | 2,421.070 | 951.874 | 3,453.672 | 502.862 | — | 28.902 |
| 1883 | 6,728.268 | 822.262 | 2,976.086 | 10,526.616 | 2,815.558 | 1,833.338 | 2,727.206 | 729.422 | 90.000 | -5.914 |
| 1884 | 6,796.118 | 874.024 | 3,333.676 | 11,003.820 | 3,860.290 | 1,544.160 | 2,053.042 | 475.320 | 10.186 | 34.436 |
| 1885 | 3,862.630 | 887.036 | 3,583.342 | 8,333.008 | 2,406.628 | 1,400.346 | 1,591.356 | 444.696 | 95.504 | 193.454 |
| 1886 | 8,501.490 | 907.396 | 3,545.754 | 12,954.640 | 3,280.652 | 847.196 | 291.154 | 150.000 | — | 231.460 |
| 1887 | 7,167.764 | 852.198 | 3,687.614 | 11,707.576 | 1,280.902 | 737.654 | 1,177.458 | 298.730 | 134.072 | 168.344 |
| 1888 | 8,564.276 | 914.660 | 3,861.132 | 13,340.068 | -3,430.546 | 1,073.092 | 1,647.546 | 433.794 | 224.484 | 296.306 |
| 1889 | 10,030.488 | 801.356 | 4,208.270 | 15,040.114 | 1,316.926 | 1,237.418 | 1,038.686 | 524.748 | 162.506 | 241.132 |
| 1890 | 10,481.198 | 775.442 | 5,215.272 | 16,471.912 | 901.182 | 1,328.918 | 2,873.346 | 208.272 | -15.546 | 345.488 |
| 1891 | 12,151.400 | 850.040 | 5,565.064 | 18,566.504 | 2,203.404 | 1,619.826 | 2,438.508 | 553.848 | -501.874 | -62.464 |
| 1892 | 13,421.516 | 911.888 | 5,560.652 | 19,894.056 | 2,146.406 | 2,051.414 | 1,121.502 | 781.650 | -458.546 | 759.472 |
| 1893 | 16,393.130 | 1,144.120 | 6,945.866 | 24,483.116 | 2,487.368 | 2,713.912 | 1,260.450 | 820.418 | 1,717.106 | 648.290 |
| 1894 | 16,610.524 | 1,110.134 | 7,579.706 | 25,300.314 | 2,993.458 | 3,061.332 | 1,714.930 | 830.758 | 1,462.364 | 505.960 |
| 1895 | 20,105.938 | 1,232.580 | 9,463.466 | 30,801.984 | 2,936.484 | 3,394.690 | 1,172.342 | 832.378 | 172.666 | 773.942 |
| 1896 | 20,845.254 | 1,321.298 | 9,695.408 | 31,861.960 | 3,351.020 | 5,243.004 | 1,081.886 | 816.238 | 2,124.444 | 1,353.718 |
| 1897 | 19,979.232 | 1,279.862 | 10,618.894 | 30,877.988 | 1,175.084 | 6,187.826 | 1,214.984 | 1,108.192 | 593.928 | 743.718 |
| 1898 | 21,409.845 | 1,208.996 | 9,452.316 | 33,071.157 | -4,516.972 | 7,095.004 | 1,502.136 | 868.246 | 1,985.066 | 1,508.460 |
| 1899 | 22,048.719 | 1,155.772 | 10,859.401 | 34,063.532 | 1,273.021 | 8,626.868 | -234.890 | 904.476 | 2,825.288 | 1,711.763 |
| 1900 | 20,982.911 | 1,287.865 | 10,163.462 | 32,434.238 | 1,694.319 | 7,365.331 | 367.367 | 566.612 | 3,198.367 | 2,445.271 |
| 1901 | 14,400.864 | 1,383.862 | 9,166.207 | 24,950.933 | 3,046.048 | 6,595.412 | 296.947 | 823.323 | 3,064.202 | 2,077.050 |
| 1902 | 21,096.821 | 1,483.569 | 9,721.466 | 32,251.861 | 5,173.286 | 6,572.900 | 1,536.651 | 808.628 | 2,380.395 | 543.117 |
| 1903 | 22,255.904 | 1,393.105 | 10,072.667 | 33,721.676 | 4,323.976 | 6,667.253 | 1,507.634 | 752.086 | 2,286.920 | 249.724 |
| 1904 | 23,909.174 | 1,372.491 | 11,614.278 | 36,895.943 | 3,250.988 | 6,641.255 | 1,541.414 | 1,300.936 | 1,987.153 | 2,285.033 |
| 1905 | 26,875.136 | 1,453.894 | 13,446.857 | 41,775.887 | 4,996.804 | 6,698.826 | -64.184 | 1,440.327 | 2,206.476 | 3,465.372 |
| 1906 | 33,463.442 | 1,616.926 | 15,181.776 | 50,262.144 | 5,552.960 | 7,410.196 | 1,988.679 | 1,308.566 | 1,895.983 | 3,120.092 |
| 1907 | 34,467.713 | 1,658.753 | 15,342.881 | 51,469.347 | 5,663.574 | 8,202.802 | 3,300.328 | 1,334.661 | 2,001.035 | 3,486.240 |
| 1908 | 36,624.086 | 1,664.136 | 15,568.402 | 53,856.624 | 5,533.920 | 10,104.959 | 2,834.890 | 2,713.897 | 2,424.035 | 1,114.267 |

| Év Jahr | Ipari részvénytársaságok — Industrie-Actiengesellschaften | | | | | | | | Vegyes társaságok Diverse Gesell- schaften | Összes részvény- társaságok Sämtliche Actiengesell- schaften |
|------------|---|-----------------------------------|---|--------------------------------|--------------------------------|---|-------------------------------------|--------------------------------------|--|---|
| | Vas- és gépipar Eisen- und Maschinen- Industrie | Bányaipar Montan- Industrie | Petroleum- ipar Petroleum- Industrie | Építőipar Bau- Industrie | Nyomda- ipar Druckereien | Villamos- sági ipar Elektrizitäts- Industrie | Egyéb ipar Sonstige Industrie | Összes ipar Industrie Zusammen | | |
| 1873 | 502.628 | 562.064 | — | 905.616 | 541.936 | — | 16.344 | 5,311.730 | 99.052 | 6,267.216 |
| 1874 | 163.500 | 346.910 | — | 12.582 | 431.342 | — | 76.406 | 2,065.962 | 60.290 | 1,779.622 |
| 1875 | -420.796 | 364.164 | — | -346.374 | 238.552 | — | 107.610 | 2,961.704 | 154.270 | 6,944.478 |
| 1876 | 69.584 | 428.194 | — | -1,119.482 | 359.858 | — | 89.414 | 3,640.976 | 196.526 | -1,995.780 |
| 1877 | 506.672 | 320.454 | — | -696.118 | 229.130 | — | 34.852 | 3,879.916 | 176.810 | 12,158.428 |
| 1878 | 732.042 | 451.924 | — | -310.838 | 432.740 | — | 104.230 | 6,789.990 | 155.164 | 18,298.401 |
| 1879 | 1,142.850 | 358.240 | — | -69.764 | 418.202 | — | 101.158 | 5,622.016 | 215.108 | 17,083.062 |
| 1880 | 1,109.298 | 250.076 | — | 65.838 | 533.000 | — | 89.482 | 3,572.524 | 195.288 | 15,452.180 |
| 1881 | 2,405.990 | 286.126 | — | 323.698 | 398.786 | — | 130.964 | 4,422.132 | 270.082 | 18,818.774 |
| 1882 | 2,564.504 | 419.084 | — | 372.678 | 428.714 | — | 125.794 | 7,896.210 | 239.398 | 23,563.100 |
| 1883 | 2,890.550 | 525.552 | -159.470 | 366.150 | 452.238 | — | 279.776 | 7,895.510 | 277.920 | 23,348.942 |
| 1884 | 2,471.282 | 403.192 | 502.970 | 479.156 | 477.908 | — | -90.370 | 6,817.122 | 243.070 | 23,468.462 |
| 1885 | 2,106.290 | 398.094 | 534.550 | 439.594 | 527.716 | — | -260.146 | 6,071.108 | 280.408 | 18,491.498 |
| 1886 | 2,559.876 | 629.916 | 945.224 | 448.340 | 475.110 | — | -381.366 | 5,409.988 | 326.058 | 22,818.534 |
| 1887 | 2,699.380 | 820.252 | 1,201.914 | 669.896 | 454.650 | — | -524 | 7,624.172 | 273.306 | 21,623.610 |
| 1888 | 3,515.352 | 1,107.140 | 1,508.240 | 623.178 | 470.746 | — | 251.814 | 9,988.600 | 327.206 | 21,298.420 |
| 1889 | 4,399.852 | 1,277.276 | 1,501.440 | 755.004 | 489.162 | — | 179.430 | 10,569.236 | 316.906 | 28,480.600 |
| 1890 | 6,011.698 | 1,512.804 | 1,510.160 | 510.284 | 462.254 | — | 157.430 | 13,576.190 | 393.736 | 32,671.938 |
| 1891 | 5,911.092 | 2,301.660 | 1,380.838 | 503.178 | 426.200 | — | 204.918 | 13,155.904 | 422.250 | 35,967.888 |
| 1892 | 4,436.390 | 2,470.492 | 1,423.062 | 904.592 | 502.312 | 16.276 | -188.226 | 11,769.066 | 485.996 | 36,346.938 |
| 1893 | 6,238.632 | 2,974.816 | 1,768.556 | 1,575.102 | 577.658 | -14.124 | 719.090 | 19,185.994 | 636.178 | 49,500.568 |
| 1894 | 6,576.636 | 3,624.238 | 1,836.100 | 2,262.462 | 330.040 | 907.950 | 1,489.004 | 20,540.442 | 859.412 | 52,755.008 |
| 1895 | 6,046.906 | 3,398.130 | 2,991.118 | 2,181.144 | 336.344 | 1,554.778 | 955.108 | 20,154.856 | 385.200 | 57,673.214 |
| 1896 | 6,261.474 | 3,255.588 | 3,509.402 | 1,693.698 | 624.876 | 1,511.816 | -4,098.678 | 18,131.432 | -493.810 | 58,093.506 |
| 1897 | 6,541.350 | 3,279.388 | 1,832.692 | 2,160.184 | 531.358 | 1,223.670 | 34.602 | 19,264.066 | 517.170 | 58,022.134 |
| 1898 | 5,923.800 | 1,894.964 | -107.672 | 2,734.578 | 491.550 | 1,590.622 | 567.572 | 18,959.322 | 2,400.402 | 57,008.553 |
| 1899 | 5,790.855 | 4,623.138 | 1,316.816 | -1,013.567 | 460.726 | 1,785.150 | 1,216.462 | 19,386.217 | 2,959.866 | 66,309.504 |
| 1900 | 5,262.124 | 5,520.447 | 3,303.224 | -2,936.522 | -1,751.939 | 1,852.205 | 655.644 | 18,482.800 | 2,667.135 | 62,643.823 |
| 1901 | 5,805.410 | 2,676.847 | 1,450.996 | -627.774 | -135.422 | 1,862.214 | 1,705.774 | 18,999.567 | 2,337.869 | 55,929.829 |
| 1902 | 4,867.341 | 3,535.432 | 4.563 | 2,086.643 | 398.210 | 1,879.591 | 683.213 | 14,550.498 | 2,832.626 | 61,381.171 |
| 1903 | 7,231.970 | 4,226.738 | 924.808 | 463.716 | 578.012 | 1,970.857 | 1,677.111 | 22,169.576 | 2,910.118 | 69,792.599 |
| 1904 | 8,514.745 | 5,104.888 | 3,400.133 | 650.144 | 580.516 | 2,705.963 | 1,620.205 | 29,691.130 | 3,074.009 | 79,553.235 |
| 1905 | 8,943.302 | 5,432.004 | 3,072.739 | 988.952 | 799.533 | 2,509.628 | 2,155.249 | 30,949.398 | 3,233.316 | 87,654.231 |
| 1906 | 11,159.911 | 6,290.333 | 3,305.361 | 1,082.666 | 947.456 | 3,384.315 | 2,520.593 | 37,003.955 | 3,902.550 | 104,131.805 |
| 1907 | 11,604.816 | 9,249.506 | 2,401.938 | 3,394.723 | 1,017.680 | 3,668.901 | 3,375.140 | 45,364.968 | 2,777.536 | 112,878.227 |
| 1908 | 13,401.473 | 11,184.382 | 1,064.532 | 4,105.647 | 1,040.767 | 4,555.003 | 1,778.676 | 46,217.569 | 1,046.532 | 116,759.604 |

9. sz. tábla. A részvénytársaságok osztaléka (koronákban) az 1873–1908. években. *Tabelle 9.*
Dividende (in Kronen) der Actiengesellschaften in den Jahren 1873–1908.

| Év Jahr | Pénzüntézetek — Geldinstitute | | | | Biztosító- intézetek Versiche- rungs- Gesell- schaften | Közleke- dési vállalatok Verkehrs- Anstalten | Ipari részvénytársaságok — Industrie-Actienges. | | | |
|------------|-------------------------------|---|-------------------------------------|----------------------|---|--|---|--|-----------------------------------|--|
| | Bankok Banken | Földhite- l-intézetek Bodencredit- institute | Tnkarék- pénztárak Sparcassen | Összesen Zusammen | | | Malomipar Mühlen- Industrie | Sőr- és szeszipar Brauereien und Brennereien | Cukoripar Zucker- Industrie | Egyéb mezei term. feldolg. ipar Ind. sonst. landw. Produkte |
| 1873 | 3,851.214 | — | 1,497.334 | 5,348.548 | 1,119.200 | 928.460 | 1,611.000 | 140.000 | — | — |
| 1874 | 3,735.208 | — | 1,651.000 | 5,386.208 | 1,341.800 | 568.928 | 1,252.000 | 440.000 | — | — |
| 1875 | 2,247.500 | — | 1,511.000 | 3,758.500 | 796.000 | 473.622 | 1,732.760 | 380.000 | — | — |
| 1876 | 1,249.478 | — | 1,467.920 | 2,717.398 | 1,564.674 | 339.060 | 1,797.934 | 288.000 | — | — |
| 1877 | 2,838.260 | — | 1,462.452 | 4,300.712 | 1,562.010 | 514.500 | 2,402.000 | 197.500 | — | — |
| 1878 | 2,873.900 | — | 1,477.920 | 4,351.820 | 1,640.000 | 500.878 | 3,005.600 | 255.200 | — | — |
| 1879 | 4,191.442 | — | 1,618.944 | 5,810.386 | 1,560.000 | 601.882 | 2,688.000 | 324.000 | — | — |
| 1880 | 3,855.720 | — | 1,763.936 | 5,619.656 | 1,820.000 | 667.298 | 1,133.000 | 354.000 | — | — |
| 1881 | 5,473.436 | 29.364 | 2,197.936 | 7,700.736 | 2,241.374 | 710.556 | 344.800 | 366.000 | — | — |
| 1882 | 7,459.120 | 32.574 | 2,278.912 | 9,770.606 | 1,810.500 | 726.682 | 2,296.000 | 408.000 | — | — |
| 1883 | 6,524.680 | 34.990 | 2,253.904 | 8,813.574 | 1,940.000 | 1,250.016 | 2,070.000 | 570.000 | 90.000 | 24.000 |
| 1884 | 5,803.664 | 37.382 | 2,397.904 | 8,238.950 | 2,405.600 | 1,107.968 | 1,596.000 | 468.000 | — | — |
| 1885 | 5,815.130 | 37.998 | 2,531.904 | 8,385.032 | 2,056.000 | 1,022.048 | 1,329.000 | 450.000 | 90.000 | 144.000 |
| 1886 | 6,866.514 | 38.406 | 2,603.888 | 8,508.808 | 2,240.000 | 797.970 | 540.000 | 438.000 | 150.000 | 144.000 |
| 1887 | 5,603.156 | 38.558 | 2,705.888 | 8,347.602 | 1,324.000 | 673.592 | 845.000 | 438.000 | 120.000 | 144.000 |
| 1888 | 6,263.528 | 39.102 | 2,749.888 | 9,052.518 | 1,200.000 | 756.340 | 1,133.200 | 378.000 | 210.000 | 200.000 |
| 1889 | 7,665.170 | 39.446 | 3,177.888 | 10,882.504 | 1,528.000 | 853.132 | 723.600 | 384.000 | 160.000 | 224.000 |
| 1890 | 7,997.540 | 39.784 | 3,933.988 | 11,971.212 | 698.000 | 963.478 | 1,641.000 | 414.000 | 159.600 | 222.000 |
| 1891 | 9,087.644 | 40.568 | 4,633.888 | 13,762.100 | 1,596.000 | 1,054.982 | 1,702.400 | 514.000 | 140.000 | 236.000 |
| 1892 | 9,724.512 | 40.558 | 4,729.888 | 14,494.958 | 1,812.000 | 1,605.322 | 1,147.200 | 538.000 | 250.000 | 284.000 |
| 1893 | 11,690.528 | 42.504 | 5,313.888 | 17,046.920 | 2,020.000 | 2,176.894 | 1,454.000 | 565.950 | 1,037.008 | 573.130 |
| 1894 | 12,195.992 | 43.102 | 6,237.888 | 18,476.982 | 2,150.000 | 2,470.846 | 957.200 | 623.936 | 1,078.000 | 653.130 |
| 1895 | 14,676.802 | 43.204 | 7,568.888 | 22,288.894 | 2,165.000 | 2,849.098 | 884.000 | 790.978 | 480.000 | 871.200 |
| 1896 | 15,684.360 | 43.320 | 7,638.888 | 23,396.568 | 2,515.000 | 3,947.680 | 996.200 | 570.000 | 1,027.000 | 881.200 |
| 1897 | 15,708.024 | 43.364 | 7,697.888 | 23,449.276 | 1,825.000 | 5,479.792 | 1,022.300 | 832.000 | 918.000 | 929.200 |
| 1898 | 17,493.880 | 43.372 | 8,449.888 | 25,987.140 | 496.000 | 5,578.362 | 1,184.000 | 864.000 | 1,348.000 | 1,233.500 |
| 1899 | 17,958.430 | 43.405 | 8,671.888 | 26,673.723 | 1,030.090 | 7,300.579 | 568.000 | 768.000 | 1,906.200 | 1,616.500 |
| 1900 | 17,392.180 | 44.015 | 8,680.888 | 26,117.083 | 1,237.000 | 9,598.967 | 1,160.500 | 764.740 | 2,250.000 | 2,373.500 |
| 1901 | 16,273.680 | 44.423 | 8,262.000 | 24,580.103 | 1,760.000 | 6,265.232 | 659.000 | 739.000 | 2,426.000 | 2,042.200 |
| 1902 | 16,903.280 | 44.587 | 8,203.000 | 25,150.867 | 2,180.000 | 6,094.869 | 1,038.140 | 756.000 | 1,728.000 | 1,383.600 |
| 1903 | 17,697.820 | 44.610 | 8,274.920 | 26,017.350 | 2,150.000 | 5,954.538 | 960.000 | 812.000 | 1,650.000 | 1,611.500 |
| 1904 | 18,064.780 | 47.121 | 9,452.420 | 27,564.321 | 2,105.000 | 6,121.657 | 1,104.750 | 864.000 | 1,590.000 | 1,835.000 |
| 1905 | 21,291.080 | 137.812 | 11,097.420 | 32,526.312 | 2,185.000 | 5,898.092 | 884.000 | 1,011.400 | 1,710.000 | 2,316.600 |
| 1906 | 25,651.244 | 209.008 | 11,924.500 | 37,784.752 | 2,210.000 | 6,472.401 | 1,090.000 | 1,041.600 | 1,500.000 | 2,482.370 |
| 1907 | 27,522.468 | 209.261 | 12,351.724 | 40,083.453 | 3,400.000 | 7,245.416 | 2,050.000 | 1,726.605 | 1,608.200 | 2,716.620 |
| 1908 | 28,715.348 | 209.455 | 12,552.167 | 41,476.970 | 2,575.000 | 8,846.515 | 2,015.500 | 1,975.100 | 1,890.200 | 2,544.750 |

| Év Jahr | Ipari részvénytársaságok — Industrie-Actiengesellschaften | | | | | | | | Vegyes társaságok Diverse Gesell- schaften | Összes részvény- társaságok Sämtliche Actiengesell- schaften |
|------------|---|-----------------------------------|---|--------------------------------|--------------------------------|---|-------------------------------------|--------------------------------------|--|---|
| | Vas- és gépipar Eisen- und Maschinen- Industrie | Bányaipar Montan- Industrie | Petroleum- ipar Petroleum- Industrie | Építőipar Bau- Industrie | Nyomda- ipar Druckereien | Villamos- sági ipar Elektrizitäts- Industrie | Egyéb ipar Sonstige Industrie | Összes ipar Industrie Zusammen | | |
| 1873 | 430.000 | 540.000 | — | 596.666 | 399.580 | — | 30.600 | 3,747.846 | 80.000 | 11,224.054 |
| 1874 | 100.000 | 360.000 | — | 26.320 | 373.240 | — | 50.360 | 2,601.920 | 50.000 | 9,948.856 |
| 1875 | 60.000 | 360.000 | — | 31.228 | 223.800 | — | 70.200 | 2,857.988 | 140.704 | 8,026.814 |
| 1876 | 183.600 | 392.000 | — | 20.320 | 283.448 | — | 70.200 | 3,035.502 | 179.056 | 7,835.690 |
| 1877 | 384.000 | 378.000 | — | 28.524 | 207.300 | — | 69.600 | 3,666.924 | 157.056 | 10,201.202 |
| 1878 | 550.400 | 379.370 | — | 25.200 | 291.690 | — | 84.400 | 4,691.860 | 140.972 | 11,325.530 |
| 1879 | 768.000 | 364.000 | — | 43.650 | 320.100 | — | 74.800 | 4,582.550 | 179.240 | 12,734.058 |
| 1880 | 767.000 | 309.600 | — | 81.040 | 328.920 | — | 79.600 | 3,053.160 | 138.200 | 11,298.314 |
| 1881 | 1,950.000 | 361.200 | — | 314.170 | 324.510 | — | 94.800 | 3,755.480 | 227.228 | 14,635.374 |
| 1882 | 2,070.000 | 369.560 | — | 304.900 | 340.920 | — | 105.600 | 5,894.980 | 195.290 | 18,398.058 |
| 1883 | 2,246.000 | 421.224 | — | 295.300 | 361.740 | — | 123.200 | 6,201.464 | 218.806 | 18,423.860 |
| 1884 | 1,840.000 | 471.960 | 375.000 | 400.550 | 381.150 | — | 68.000 | 5,600.660 | 196.206 | 17,549.384 |
| 1885 | 1,624.000 | 372.899 | 420.000 | 385.950 | 415.814 | — | 58.000 | 5,389.654 | 248.740 | 17,101.474 |
| 1886 | 1,800.000 | 696.424 | 570.000 | 436.050 | 346.560 | — | 76.000 | 5,197.934 | 267.972 | 18,012.684 |
| 1887 | 1,788.000 | 684.860 | 690.000 | 461.560 | 322.560 | — | 82.500 | 5,576.420 | 231.372 | 16,152.986 |
| 1888 | 2,144.000 | 870.190 | 840.000 | 421.300 | 336.960 | — | 118.500 | 6,655.550 | 239.964 | 17,988.372 |
| 1889 | 2,656.000 | 1,105.200 | 890.000 | 455.300 | 336.960 | — | 96.000 | 7,031.060 | 231.740 | 20,530.436 |
| 1890 | 3,688.000 | 1,322.800 | 800.009 | 497.300 | 368.160 | — | 152.000 | 9,354.860 | 265.040 | 23,252.590 |
| 1891 | 3,828.000 | 1,977.420 | 690.000 | 565.584 | 346.560 | — | 223.000 | 10,122.964 | 255.040 | 26,791.086 |
| 1892 | 3,986.000 | 2,202.250 | 690.000 | 756.200 | 392.560 | — | 208.824 | 10,455.034 | 263.040 | 28,630.354 |
| 1893 | 4,116.800 | 2,386.830 | 1,150.000 | 1,289.000 | 466.560 | — | 384.012 | 13,423.290 | 352.440 | 35,019.544 |
| 1894 | 4,736.700 | 2,915.506 | 1,230.000 | 1,937.000 | 445.560 | 729.600 | 731.200 | 16,037.832 | 490.890 | 39,626.550 |
| 1895 | 4,950.650 | 3,433.000 | 1,748.000 | 1,825.000 | 396.060 | 740.000 | 579.500 | 16,698.388 | 539.756 | 44,541.136 |
| 1896 | 5,193.750 | 3,535.584 | 1,915.200 | 1,632.000 | 424.160 | 1,055.000 | 619.640 | 17,849.734 | 512.656 | 48,221.638 |
| 1897 | 5,028.054 | 3,142.940 | 1,269.200 | 1,835.000 | 474.960 | 1,080.000 | 750.600 | 17,782.254 | 634.300 | 49,170.622 |
| 1898 | 5,027.744 | 3,652.200 | 470.000 | 2,129.000 | 443.394 | 1,214.000 | 1,058.200 | 18,624.038 | 1,618.748 | 52,304.288 |
| 1899 | 5,536.837 | 4,243.425 | 963.000 | 1,102.000 | 462.394 | 1,354.000 | 1,336.200 | 19,856.056 | 1,774.280 | 56,634.638 |
| 1900 | 5,078.892 | 4,355.787 | 1,845.000 | 675.000 | 409.304 | 1,444.000 | 1,144.800 | 21,501.521 | 1,676.680 | 57,131.251 |
| 1901 | 5,153.300 | 3,683.300 | 1,274.000 | 447.000 | 300.070 | 1,638.000 | 1,176.880 | 19,538.840 | 1,726.938 | 53,871.113 |
| 1902 | 4,765.000 | 3,559.235 | 635.000 | 331.600 | 305.260 | 1,441.000 | 1,140.300 | 17,083.135 | 1,821.588 | 52,330.459 |
| 1903 | 5,707.200 | 3,691.200 | 461.000 | 326.600 | 353.821 | 1,517.000 | 1,254.900 | 18,345.221 | 2,097.438 | 54,564.547 |
| 1904 | 6,937.850 | 3,693.200 | 1,976.000 | 540.500 | 387.916 | 1,676.000 | 1,522.100 | 22,127.266 | 2,233.084 | 60,151.332 |
| 1905 | 6,998.850 | 4,006.000 | 2,116.000 | 825.500 | 514.400 | 1,718.000 | 1,767.700 | 23,868.090 | 2,229.170 | 66,706.604 |
| 1906 | 8,031.050 | 4,599.412 | 1,556.000 | 1,889.480 | 551.196 | 2,259.000 | 2,297.300 | 27,288.408 | 2,385.812 | 76,141.373 |
| 1907 | 8,777.450 | 5,594.010 | 1,141.000 | 2,358.870 | 576.240 | 2,379.440 | 3,396.092 | 31,824.522 | 2,341.508 | 84,945.399 |
| 1908 | | | | 2,805.780 | | 2,621.000 | 2,849.150 | 34,201.800 | 2,155.473 | 89,255.758 |

10. sz. tábla. A részvénytársaságok osztaléka (százalékokban) az 1873—1908. években. *Tabelle 10. Dividende (in Procenten) der Actiengesellschaften in den Jahren 1873—1908.*

| Év Jahr | Pénzüintézetek — Geldinstitute | | | | Biztosító- intézetek Versiche- rungs- Gesell- schaften | Közleke- dési vállalatok Verkehrs- Anstalten | Ipari részvénytársaságok — Industr.-Actieng. | | | |
|------------|--------------------------------|--|-------------------------------------|----------------------|---|--|--|--|-----------------------------------|---|
| | Bankok Banken | Földhitel- intézetek Bodencredit- institute | Takarék- pénztárak Sparcassen | Összesen Zusammen | | | Malomipar Mühlen- Industrie | Sőr- és szeszipar Brauereien und Brennereien | Cukoripar Zucker- Industrie | Egyéb mezej. term. feldolg. ipar Ind. sonst. landw. Producte |
| 1873 | 3.7 | — | 12.2 | 4.7 | 12.1 | 9.6 | 8.7 | 10.0 | — | — |
| 1874 | 3.6 | — | 12.4 | 4.6 | 15.4 | 5.8 | 8.4 | 10.0 | — | — |
| 1875 | 3.2 | — | 13.0 | 4.6 | 8.0 | 4.9 | 12.4 | 8.6 | — | — |
| 1876 | 1.8 | — | 14.8 | 3.5 | 15.6 | 3.6 | 13.6 | 6.6 | — | — |
| 1877 | 4.9 | — | 14.8 | 6.4 | 17.4 | 5.5 | 17.4 | 4.6 | — | — |
| 1878 | 5.2 | 5.0 | 14.9 | 6.6 | 18.2 | 6.3 | 21.8 | 8.2 | — | 0.0 |
| 1879 | 8.8 | 5.0 | 16.4 | 10.0 | 19.0 | 9.0 | 18.7 | 7.7 | — | 0.0 |
| 1880 | 7.6 | 5.0 | 17.8 | 9.3 | 6.4 | 9.9 | 7.6 | 8.4 | — | 0.0 |
| 1881 | 7.3 | 5.0 | 21.3 | 9.0 | 8.8 | 10.5 | 2.3 | 10.2 | — | 0.0 |
| 1882 | 7.2 | 5.0 | 18.5 | 8.3 | 7.8 | 10.7 | 15.4 | 11.4 | — | 0.0 |
| 1883 | 6.3 | 5.0 | 18.3 | 7.5 | 8.5 | 12.5 | 13.9 | 11.2 | 3.0 | 0.4 |
| 1884 | 5.7 | 5.0 | 19.5 | 7.2 | 10.6 | 11.0 | 10.7 | 10.7 | 0.0 | 0.0 |
| 1885 | 5.7 | 5.0 | 20.6 | 7.3 | 8.9 | 10.3 | 8.9 | 7.9 | 3.0 | 2.4 |
| 1886 | 7.0 | 5.0 | 21.2 | 8.6 | 9.8 | 7.9 | 3.6 | 8.1 | 5.0 | 2.4 |
| 1887 | 7.1 | 5.0 | 21.0 | 9.1 | 5.7 | 6.7 | 5.9 | 6.2 | 4.0 | 6.9 |
| 1888 | 7.9 | 5.0 | 21.4 | 9.8 | 5.2 | 7.9 | 7.9 | 7.0 | 7.0 | 9.6 |
| 1889 | 9.0 | 5.0 | 22.6 | 11.0 | 9.4 | 8.2 | 5.1 | 7.8 | 8.0 | 10.8 |
| 1890 | 10.0 | 5.0 | 22.7 | 11.4 | 4.1 | 6.3 | 11.9 | 9.0 | 1.1 | 4.4 |
| 1891 | 8.5 | 5.0 | 23.5 | 10.7 | 9.3 | 6.9 | 11.5 | 9.5 | 0.9 | 5.2 |
| 1892 | 8.1 | 5.0 | 24.0 | 10.9 | 10.9 | 6.9 | 7.7 | 13.9 | 2.1 | 1.6 |
| 1893 | 9.1 | 5.0 | 19.9 | 11.0 | 11.7 | 7.4 | 10.1 | 8.2 | 8.6 | 2.7 |
| 1894 | 9.2 | 5.0 | 17.6 | 11.0 | 12.1 | 10.4 | 6.4 | 7.3 | 8.0 | 2.8 |
| 1895 | 8.7 | 5.0 | 16.5 | 10.5 | 11.6 | 7.8 | 5.3 | 6.1 | 3.2 | 3.7 |
| 1896 | 8.1 | 5.0 | 16.7 | 9.8 | 12.1 | 6.9 | 5.8 | 4.4 | 6.1 | 2.8 |
| 1897 | 7.7 | 5.0 | 16.7 | 9.5 | 8.8 | 8.2 | 6.1 | 7.1 | 5.5 | 2.8 |
| 1898 | 8.1 | 5.0 | 16.9 | 9.8 | 2.5 | 7.8 | 6.2 | 6.3 | 8.1 | 3.5 |
| 1899 | 8.3 | 5.0 | 17.0 | 10.0 | 5.6 | 8.3 | 2.96 | 5.6 | 10.9 | 5.5 |
| 1900 | 7.8 | 5.0 | 17.0 | 9.5 | 6.6 | 7.5 | 6.04 | 5.7 | 12.9 | 5.5 |
| 1901 | 6.9 | 5.0 | 16.2 | 8.6 | 9.9 | 7.0 | 3.5 | 6.0 | 13.9 | 4.5 |
| 1902 | 8.3 | 5.0 | 16.0 | 9.9 | 12.3 | 6.9 | 5.5 | 7.7 | 9.9 | 3.2 |
| 1903 | 8.4 | 5.0 | 16.2 | 10.0 | 12.1 | 6.7 | 5.1 | 8.1 | 9.4 | 3.9 |
| 1904 | 8.6 | 5.0 | 15.3 | 10.0 | 11.9 | 6.8 | 5.4 | 8.98 | 9.1 | 5.5 |
| 1905 | 8.8 | 5.0 | 15.3 | 10.3 | 12.3 | 6.9 | 4.3 | 10.5 | 9.8 | 6.1 |
| 1906 | 9.0 | 5.0 | 15.4 | 10.4 | 12.5 | 7.2 | 4.6 | 10.8 | 8.6 | 6.1 |
| 1907 | 8.4 | 5.0 | 14.1 | 9.6 | 19.0 | 7.6 | 7.2 | 11.5 | 9.2 | 4.8 |
| 1908 | 8.6 | 5.0 | 14.2 | 9.8 | 14.1 | 7.7 | 6.8 | 7.6 | 10.8 | 3.6 |

| Év Jahr | Ipari részvénytársaságok — Industrie-Actiengesellschaften | | | | | | | | Vegyés társaságok Diverse Gesell- schaften | Összes részvény- társaságok Sämmtliche Actiengesell- schaften |
|------------|---|-----------------------------------|---|--------------------------------|--------------------------------|---|-------------------------------------|--------------------------------------|--|--|
| | Vas- és gépipar Eisen- und Maschinen- Industrie | Bányaipar Montan- Industrie | Petroleum- ipar Petroleum- Industrie | Építőipar Bau- Industrie | Nyomda- ipar Druckereien | Villamos- sági ipar Elektrizitäts- Industrie | Egyéb ipar Sonstige Industrie | Összes ipar Industrie Zusammen | | |
| 1873 | 7.2 | 9.0 | — | 3.6 | 12.5 | — | 1.5 | 7.1 | 8.0 | 6.0 |
| 1874 | 1.2 | 6.0 | — | 0.2 | 11.7 | — | 3.7 | 4.9 | 5.0 | 5.2 |
| 1875 | 0.7 | 4.0 | — | 0.2 | 7.2 | — | 2.0 | 5.1 | 5.3 | 5.0 |
| 1876 | 2.7 | 3.8 | — | 0.2 | 9.2 | — | 2.2 | 5.7 | 6.1 | 5.1 |
| 1877 | 3.8 | 3.7 | — | 0.3 | 7.9 | — | 4.7 | 6.6 | 5.3 | 7.1 |
| 1878 | 5.5 | 3.8 | — | 0.3 | 11.2 | — | 8.8 | 8.8 | 4.8 | 8.1 |
| 1879 | 9.5 | 3.6 | — | 0.6 | 12.3 | — | 7.8 | 8.8 | 6.2 | 10.0 |
| 1880 | 9.7 | 4.3 | — | 1.1 | 12.6 | — | 8.3 | 6.2 | 4.5 | 7.6 |
| 1881 | 9.9 | 6.5 | — | 5.1 | 12.5 | — | 4.0 | 6.3 | 7.7 | 8.0 |
| 1882 | 10.1 | 4.2 | — | 4.8 | 13.1 | — | 4.5 | 9.1 | 6.4 | 8.6 |
| 1883 | 10.9 | 4.8 | — | 4.9 | 15.3 | — | 2.3 | 8.6 | 8.5 | 8.2 |
| 1884 | 5.5 | 5.5 | 12.5 | 9.7 | 12.1 | — | 2.5 | 6.5 | 7.3 | 7.4 |
| 1885 | 4.8 | 5.3 | 9.3 | 7.8 | 13.9 | — | 1.8 | 6.2 | 7.8 | 7.2 |
| 1886 | 5.4 | 7.8 | 12.7 | 8.8 | 12.6 | — | 2.2 | 5.9 | 8.7 | 7.7 |
| 1887 | 5.4 | 7.9 | 13.1 | 9.8 | 11.7 | — | 2.1 | 6.7 | 7.3 | 7.7 |
| 1888 | 6.3 | 10.8 | 15.8 | 8.9 | 12.2 | — | 2.7 | 7.9 | 7.5 | 8.4 |
| 1889 | 6.6 | 13.8 | 19.8 | 9.7 | 11.5 | — | 1.3 | 7.7 | 7.5 | 9.3 |
| 1890 | 10.3 | 18.9 | 25.4 | 7.4 | 12.6 | — | 1.7 | 9.1 | 8.5 | 9.5 |
| 1891 | 9.9 | 17.7 | 16.4 | 8.0 | 10.5 | — | 1.4 | 8.4 | 8.2 | 9.4 |
| 1892 | 8.7 | 10.2 | 19.7 | 10.5 | 10.3 | — | 1.6 | 7.3 | 8.1 | 9.0 |
| 1893 | 8.8 | 10.7 | 27.4 | 10.8 | 9.5 | — | 2.4 | 8.3 | 8.0 | 9.5 |
| 1894 | 8.7 | 11.1 | 23.7 | 9.3 | 6.6 | 6.2 | 3.9 | 7.8 | 7.2 | 9.2 |
| 1895 | 9.9 | 9.2 | 23.1 | 8.2 | 5.5 | 5.3 | 2.0 | 6.5 | 3.8 | 8.3 |
| 1896 | 7.1 | 8.5 | 9.8 | 7.5 | 6.0 | 6.6 | 1.6 | 6.0 | 3.2 | 7.6 |
| 1897 | 6.8 | 7.8 | 6.6 | 8.1 | 5.7 | 5.9 | 1.8 | 5.7 | 3.6 | 7.4 |
| 1898 | 6.9 | 6.2 | 2.4 | 10.9 | 5.3 | 6.4 | 6.6 | 5.7 | 6.4 | 7.7 |
| 1899 | 7.5 | 5.9 | 4.9 | 5.5 | 5.4 | 6.6 | 3.4 | 6.0 | 7.1 | 7.4 |
| 1900 | 7.0 | 5.9 | 9.1 | 2.1 | 4.8 | 6.8 | 2.8 | 5.9 | 6.8 | 7.4 |
| 1901 | 6.2 | 4.3 | 6.6 | 2.1 | 4.6 | 6.0 | 3.1 | 5.2 | 7.3 | 6.8 |
| 1902 | 5.5 | 4.2 | 3.9 | 1.6 | 4.5 | 5.4 | 3.0 | 4.6 | 7.8 | 6.9 |
| 1903 | 7.1 | 5.2 | 2.8 | 2.0 | 6.2 | 5.6 | 3.5 | 5.4 | 7.9 | 7.4 |
| 1904 | 8.6 | 5.2 | 9.8 | 3.3 | 6.1 | 6.1 | 3.4 | 6.3 | 8.1 | 7.9 |
| 1905 | 8.7 | 5.7 | 9.3 | 5.0 | 6.5 | 6.2 | 3.8 | 6.7 | 7.7 | 8.3 |
| 1906 | 9.96 | 6.5 | 5.5 | 7.4 | 6.6 | 6.2 | 4.2 | 6.9 | 7.0 | 8.4 |
| 1907 | 10.9 | 6.3 | 3.4 | 9.0 | 6.5 | 5.8 | 4.8 | 6.9 | 6.8 | 8.3 |
| 1908 | 11.7 | 7.0 | 2.2 | 9.7 | 6.9 | 6.4 | 3.5 | 6.6 | 5.9 | 8.1 |

BUDAPEST SZÉKESFŐVÁROS STATISZTIKAI HIVATALÁNAK KIADVÁNYAI.

Arbeiten des communalstatistischen Bureau's der Haupt- und Residenzstadt Budapest.

| A közlemény száma Nummer der Publication | A közlemény tárgya | Gegenstand der Publication | Mely időszakra vonatkozik Für welche Periode | Megjelenési év Erschienen im Jahre | Ára K Preis M |
|---|------------------------------------|------------------------------------|---|---------------------------------------|--------------------|
| A) Közlemények.*) — Publicationen.*) | | | | | |
| 1. | Népszámlálás | Volkszählung | 1870 Jan. 1 | 1) | 1) |
| 2. | " | " | 1857 | 1) | 1) |
| 3. | " (előleg. jelentés) | " (vorläuf. Bericht) | 1870 Jan. 1 | 1871 | 0-80 |
| 4. | " | " | " | 1871 | 7-00 |
| 5. | Építkezés | Bauhätigkeit | 1870—71 | 1872 | 1-40 |
| 6. | Jövedelmi adó | Einkommensteuer | 1870 | 1873 | 3-00 |
| 7. | Statistikai Évkönyv | Statistisches Jahrbuch | — | 1873 | 7-00 |
| 8. | Építkezés | Bauhätigkeit | 1872 | 1873 | 1-40 |
| 9. | Elemi népiskolák | Öffentliche Volksschulen | 1871/2—1872/3 | 1875 | 5-00 |
| 10. | Jövedelmi és házbéradó | Einkommen- u. Hauszins- | 1871—72 | 1875 | 1-50 |
| 11. | Halandóság | Sterblichkeit . . . [steuer | 1872—73 | 1876 | 5-00 |
| 12. | Építkezés | Bauhätigkeit | 1873—74 | 1875 | 1-40 |
| 13. | Jövedelmi és házbéradó | Einkommen- u. Hauszins- | 1873—74 | 1877 | 1-60 |
| 14. | Halandóság | Sterblichkeit . . . [steuer | 1874—75 | 1877 | 4-00 |
| 15. | Népszámlálás I—III. | Volkszählung I—III. | 1881 Jan. 1 | 1881—83 | 16-50 |
| 16. | Elemi népiskolák | Öffentliche Volksschulen | 1873/4—1876/7 | 1883 | 3-00 |
| 17. | " | " | 1877/8—1880 1 | 1884 | 3 00 |
| 18. | Halandóság | Sterblichkeit | 1876—1881 | 1885 | 7-00 |
| 19. | Fert. btgsgk és időjárás | Infect.-Krankheiten und | 1881—1891 | 1894 | 4 00 |
| 20. | Építkezés | Bauhätigkeit [Witterung | 1875—1884 | 1886 | 1-40 |
| 21. | Népösszeírás | Conscription | 1886 Jul. 1 | 1887 | 1-40 |
| 22. | Halandóság | Sterblichkeit | 1882—1885 | 1888 | 3-60 |
| 23. | Közüktatás | Unterrichtswesen | 1881/2—1884/5 | 1889 | 3-00 |
| 24. | " | " | 1885/6—1888/9 | 1890 | 4-00 |
| 25. | Népszámlálás I—III. | Volkszählung I—III. | 1891 Jan. 1 | 1894—98 | 15-00 |
| 26. | Halandóság | Sterblichkeit | 1886—1890 | 1898 | 6-00 |
| 27. | Népösszeírás | Conscription | 1896 Nov. 15 | 1898 | 1-50 |
| 28. | Építkezés | Bauhätigkeit | 1885—1895 | 1898 | 1-50 |
| 29. | Részvénytársulatok I—II. | Actiengesellschaften I—II. | 1874—1898 | 1900 | 5-50 |
| 30. | Közüktatás | Unterrichtswesen | 1889/90—1894/5 | 1901 | 4-00 |
| 31. | Halandóság | Sterblichkeit | 1891—1895 | 1901 | 4-00 |
| 32. | Építkezés | Bauhätigkeit | 1896—1900 | 1903 | 2 00 |
| 33. | Népszámlálás I—II. | Volkszählung I—II. | 1901 Jan. 1 | 1903—05 | 10 00 |
| 34. | Közüktatás | Unterrichtswesen | 1894/5—1896/900 | 1905 | 4-00 |
| 35. | Halandóság | Sterblichkeit | 1896—1900 | 1904 | 4-00 |
| 36. II/1-5. | " | " | 1901—1905 | 1902—06 | 1-00 ²⁾ |
| 37. | Szegényügy | Armenwesen | 1900—1902 | 1905 | 2-00 |
| 38. | Közüktatás | Unterrichtswesen | 1900/901—1904/905 | 1907 | 2 00 |
| 39. | " | " | 1905/06 (1828—1907 | 1908 | 2-00 |
| 40. | Halandóság | Sterblichkeit | 1906 | 1908 | 1-00 |
| 41. | Részvénytársaságok | Actiengesellschaften | 1906 (1873—1906) | 1908 | 2-00 |
| 42. | Népmozgalom | Bevölkerungsbewegung | 1906/07 (1874—1907) | 4) | 4) |
| 43. | Népszámlálás | Volkszählung | 1906 | 4) | 4) |
| 44. | Halandóság | Sterblichkeit | 1907 | 1909 | 1-00 |
| 45. | Részvénytársaságok | Actiengesellschaften | 1907 (1873—1907) | 1910 | 2-00 |
| 46. | Közüktatás | Unterrichtswesen | 1906—07 | 1911 | 1-00 |
| 47. | Részvénytársaságok | Actiengesellschaften | 1908 (1873—1908) | 1912 | 2-00 |

B) Időszaki kiadványok.**) — Periodische Veröffentlichungen.**)

| | | | | |
|--|---|-----------------|------------------|--------------------|
| Statistikai heti kimutatás | Statistische Wochenansweise Jahr- | 1873—1910 | 1873—1910 | 4-00 ³⁾ |
| I—XXXVIII. évfolyam | gang I—XXXVIII. | 1873—1910 | 1873—1910 | 8-00 ²⁾ |
| Stat. havi füzetek I—XXXVIII. évf. | St. Monatshefte, Jhrg. I—XXXVIII. | 1874—1894 | 1896 | 8-00 |
| Statistikai évkönyv | Statistisches Jahrbuch, Jahrg. I. | 1895—1896 | 1898 | 8-00 |
| " " II. " | " " " " II. | 1897—1898 | 1901 | 8-00 |
| " " III. " | " " " " III. | 1899—1901 | 1904 | 8-00 |
| " " IV. " | " " " " IV. | 1902 | 1904 | 6-00 |
| " " V. " | " " " " V. | 1903 | 1905 | 6-00 |
| " " VI. " | " " " " VI. | 1904 | 1906 | 6-00 |
| " " VII. " | " " " " VII. | 1905 | 1907 | 4-00 |
| " " VIII. " | " " " " VIII. | 1906 | 1908 | 4-00 |
| " " IX. " | " " " " IX. | Mint az évkönyv | Wie das Jahrbuch | 0-30 ³⁾ |
| Statist. zsebkönyv I—IX. | Statistisches Taschenbuch ³⁾ , I—IX. | | | |

*) Minden közlemény külön magyarul és külön németül. — Alle Publicationen in ungarischer sowie in deutscher Sprache.

**) Csak magyarul, de kétnyelvű (magyar és német) táblafejekkel. — Nur ungarisch, jedoch mit zweisprachigen ungarischem und deutschem Text in den Tabellen und Aufzählungen.

¹⁾ Csak 12 autographált példányban jelent meg. — Nur in 12 autographirten Exemplaren erschienen.

²⁾ Évfolyamonként. — Pro Jahrgang. — ³⁾ Nur ungarisch. — ⁴⁾ Sajtó alatt. — In Vorbereitung.