

18ER 0013

18ER 0013

TICA/1976

KÖZPONTI STATISZTIKAI HIVATAL

**STATISZTIKAI
ÉVKÖNYV**

1976

BUDAPEST

1977

© Központi Statisztikai Hivatal, 1977
ISSN 0073-4039

2/2024.

KSH Könyvtár
állományából tartózkodó

KSH Könyvtár



0000000510570

IACI/1976

R
1985



R-2017

St. 97803/77

TARTALOM

| | |
|---|-----|
| I. ÖSSZEFOGLALÓ ADATOK _____ | 1 |
| II. NÉPESSÉG _____ | 25 |
| III. NÉPMOZGALOM _____ | 35 |
| IV. NEMZETI TERMELÉS — NEMZETI JÖVEDELEM — NEMZETI VAGYON _____ | 53 |
| V. BERUHÁZÁSOK _____ | 69 |
| VI. MUNKAÜGY _____ | 85 |
| VII. IPAR _____ | 99 |
| VIII. ÉPÍTŐIPAR _____ | 173 |
| IX. ANYAGFELHASZNÁLÁS _____ | 191 |
| X. MEZŐGAZDASÁG — ERDŐGAZDÁLKODÁS, VIZGAZDÁLKODÁS _____ | 199 |
| XI. SZÁLLÍTÁS — HIRKÖZLÉS _____ | 229 |
| XII. KÜLKERESKEDELEM _____ | 257 |
| XIII. BELKERESKEDELEM _____ | 277 |
| XIV. IDEGENFORGALOM _____ | 295 |
| XV. A LAKOSSÁG JÖVEDELME ÉS FOGYASZTÁSA _____ | 305 |
| XVI. TÁRSADALMI JUTTATÁSOK — TÁRSADALOMBIZTOSÍTÁS — _____ | 333 |
| XVII. LAKÁSHELYZET — KÖZMŰELLÁTÁS _____ | 341 |
| XVIII. EGÉSZSÉGÜGY _____ | 351 |
| XIX. BALESETEK — TŰZKÁR _____ | 365 |
| XX. OKTATÁS — TUDOMÁNYOS KUTATÁS — SZÁMITÁSTECHNIKA _____ | 375 |
| XXI. KÖZMŰVELŐDÉS — SPORT _____ | 403 |
| XXII. IGAZSÁGSZOLGÁLTATÁS _____ | 419 |
| XXIII. MEGYEI ADATOK _____ | 431 |
| XXIV. IDŐJÁRÁSI ADATOK _____ | 453 |
| XXV. NEMZETKÖZI ADATOK _____ | 459 |



TARTALOMJEGYZÉK

| I. ÖSSZEFOGLALÓ ADATOK | Oldal | III. NÉPMOZGALOM | Oldal |
|---|-------|--|-------|
| 1. Néesség - Népmozgalom | 3 | Házasságkötések | |
| 2. Foglalkoztatottság | 4 | 1. A megkötött és a megszűnt házasságok száma | 37 |
| 3. Nemzeti jövedelem | 5 | 2. A megkötött és a megszűnt házasságok aránya | 37 |
| 4. Állóeszközök - Beruházások | 6 | 3. A házasságkötések adatainak havi részletezése | 37 |
| 5. Az ipar főbb mutatói | 7 | 4. A házasságkötések megoszlása életkor szerint | 38 |
| 6. A bruttó termelés indexe a szocialista ipar ágazataiban | 8 | 5. A házasságkötések életkora egymással összevetve | 38 |
| 7. A foglalkoztatottak számának indexe a szocialista ipar ágazataiban | 9 | 6. A házasságkötések átlagos életkora az előző családi állapot szerint | 38 |
| 8. Fontosabb iparcikkek termelése | 10 | 7. Házasságkötések a házasságkötések előző családi állapota szerint | 39 |
| 9. Építőipar - Lakásépítés | 12 | 8. A házasságkötések száma a házasságkötések előző családi állapota és a házasságkötés sorrendje szerint | 39 |
| 10. A mezőgazdaság főbb mutatói | 13 | 9. Az újraházasságok száma és aránya | 39 |
| 11. Növénytermelés | 14 | Válások | |
| 12. Állattenyésztés | 15 | 10. A válások összefoglaló adatai | 40 |
| 13. Szállítás - Hírközlés | 16 | 11. Az elváltak megoszlása életkor szerint | 40 |
| 14. Külkereskedelem | 17 | 12. Az elváltak életkora egymással összevetve | 40 |
| 15. Belkereskedelem - Idegenforgalom | 18 | 13. A válások megoszlása a házasság időtartama szerint | 41 |
| 16. A lakosság jövedelme és fogyasztása | 19 | 14. A válások megoszlása a gyermekek száma szerint | 41 |
| 17. Fogyasztás | 20 | 15. A válások száma a férfi és a nő válásainak sorrendje szerint | 41 |
| 18. Egészségügy - Társadalombiztosítás | 21 | Születések | |
| 19. Oktatás | 22 | 16. A születések száma | 42 |
| 20. Közművelődés | 23 | 17. Születési arányszámok | 42 |
| II. NÉPESSÉG | | 18. A születések száma a szülők életkora szerint | 42 |
| 1. A népesség száma, népszaporodás | 27 | 19. Az élveszületések megoszlása az anya életkora szerint | 43 |
| 2. A népesség száma és aránya nemek szerint | 27 | 20. Az élveszületések adatainak havi részletezése | 43 |
| 3. A népesség száma városokban és községekben | 27 | 21. Az élveszületések megoszlása a születési sorrend szerint | 43 |
| 4. A népesség száma nemek és életkor szerint | 28 | 22. Az élveszületések száma az élveszületési sorrend és az anya életkora szerint | 44 |
| 5. A népesség főbb korcsoportok és nemek szerint | 30 | 23. Élveszültek súlyának alakulása | 44 |
| 6. A 15 éves és idősebb népesség családi állapot és nemek szerint | 31 | 24. A többes (iker) születések alakulása | 44 |
| 7. A népesség iskolai végzettség szerint, nemenként | 32 | | |
| 8. A 7 éves és idősebb népesség a legmagasabb iskolai végzettség szerint, nemenként | 32 | | |
| 9. A városok népessége | 33 | | |

| | Oldal | | Oldal |
|--|-------|---|-------|
| Élettartam | | 9. A vállalatoknál és szövetkezeteknél keletkezett jövedelmek elosztása | 62 |
| 25. A születéskor várható átlagos élettartam alakulása | 45 | 10. Az állami költségvetés bevételei és kiadásai | 64 |
| 26. Az egyes életkorban még várható átlagos élettartam | 45 | 11. A költségvetési szervek kiadásainak megoszlása | 64 |
| Halálozások | | 12. Magyarország reáleszköz-állománya tulajdonformák szerint | 65 |
| 27. A meghaltak megoszlása nemek szerint | 46 | 13. A reáleszközök főbb csoportjainak indexe .. | 65 |
| 28. A meghaltak átlagos kora | 46 | 14. Eszközfelhalmozás | 66 |
| 29. A halálozások adatainak havi részletezése | 46 | 15. A felhalmozott eszközök és a természeti erőforrások értéke népgazdasági ágak szerint | 66 |
| 30. A meghaltak száma és aránya nemek és életkor szerint | 47 | 16. Az állóeszközállomány indexe | 67 |
| 31. A meghaltak száma életkor és családi állapot szerint | 48 | 17. Az állóeszközállomány bruttó értéke tulajdonformák szerint | 67 |
| 32. A fertőző betegségekben meghaltak száma és aránya | 48 | 18. Az állóeszközállomány bruttó értéke | 68 |
| 33. A halálozások a VIII. nemzetközi haláloki rövidített névjegyzék alapján | 49 | 19. Az állóeszközállomány bruttó és nettó értéke | 68 |
| Csecsemőhalálozás | | V. BERUHÁZÁSOK | |
| 34. Az egy éven alul meghaltak száma és aránya életkor szerint | 50 | 1. A népgazdaság beruházásai népgazdasági ágak szerint | 71 |
| 35. Az egy éven alul meghaltak száma és aránya nemek és életkor szerint | 50 | 2. A népgazdaság beruházásainak megoszlása társadalmi szektorok szerint | 72 |
| 36. A csecsemőhalottak száma életkor és a halál oka szerint | 51 | 3. A szocialista szektor beruházásainak anyagi-műszaki összetétele | 72 |
| Lakóhelyváltoztatások | | 4. A szocialista szektor beruházásai népgazdasági ágak szerint | 72 |
| 37. A lakóhelyváltoztatások összefoglaló adatai | 52 | 5. A szocialista szektor beruházásainak megoszlása népgazdasági ágak szerint | 73 |
| 38. A lakóhelyváltoztatások iránya | 52 | 6. Az ipar beruházásai ágazatok szerint | 73 |
| IV. NEMZETI TERMELÉS — NEMZETI JÖVEDELEM — NEMZETI VAGYON | | 7. Az építőipar beruházásai ágazatok szerint .. | 74 |
| 1. Az ujratermelési folyamatok összefoglaló adatai | 55 | 8. A mezőgazdaság és erdőgazdálkodás beruházásai ágazatok szerint | 74 |
| 2. A társadalmi termék termelése és felhasználása | 56 | 9. A szállítás és hírközlés beruházásai ágazatok szerint | 75 |
| 3. A társadalmi termék megoszlása | 56 | 10. A kereskedelem beruházásai ágazatok szerint | 75 |
| 4. A nemzeti jövedelem termelése és felhasználása | 57 | 11. A szocialista szektor beruházásai döntési jogkörök és anyagi-műszaki összetétel szerint | 76 |
| 5. A nemzeti jövedelem megoszlása társadalmi szektorok szerint | 57 | 12. A szocialista szektor beruházásai döntési jogkörök és népgazdasági ágak szerint .. | 77 |
| 6. A társadalmi termék és a nemzeti jövedelem mérlege | 58 | 13. A kivitelezés alatt álló fontosabb beruházások adatai | 77 |
| 7. A bruttó nemzeti termelés, a hozzáadott érték (GDP) és a nettó nemzeti termelés alakulása | 59 | 14. Beruházási árindexek | 78 |
| 8. A népgazdaságban keletkezett jövedelmek elosztása a gazdasági szférában | 60 | 15. Az állóeszköz-fenntartási munkák megoszlása népgazdasági ágak szerint | 78 |
| | | 16. Az állóeszköz-fenntartási munkák megoszlása anyagi-műszaki összetétel szerint .. | 78 |
| | | 17. Üzembe helyezett fontosabb beruházások .. | 79 |
| | | 18. Üzembe helyezett fontosabb beruházások természetes mértékegységben | 83 |

VI. MUNKAÜGY

Oldal

Oldal

Létszám

| | |
|--|----|
| 1. A népgazdaság összevont munkaerőmérélege | 87 |
| 2. Az aktív keresők népgazdasági ágak, szektorok és a foglalkoztatás minősége szerint | 88 |
| 3. Az aktív keresők megoszlása társadalmi szektorok szerint | 90 |
| 4. Az aktív keresők megoszlása nemek és népgazdasági ágak szerint | 90 |
| 5. Az aktív keresők számának változása | 90 |
| 6. A szocialista szektorban foglalkoztatottak száma | 91 |
| 7. Az iparban foglalkoztatottak száma | 91 |
| 8. A szocialista iparban foglalkoztatottak száma ágazatok szerint | 92 |
| 9. Az építőiparban foglalkoztatottak száma | 92 |
| 10. A mezőgazdaság-erdőgazdálkodás területén, valamint a vízgazdálkodásban foglalkoztatottak száma | 93 |
| 11. A szállításban és hírközlésben foglalkoztatottak száma | 93 |
| 12. A kereskedelemben foglalkoztatottak száma | 94 |
| 13. Munkaerő-forgalom népgazdasági ágak szerint | 94 |

Munkabér

| | |
|---|----|
| 14. A foglalkoztatottak havi átlagbére és keresete a szocialista szektorban | 95 |
| 15. A foglalkoztatottak havi átlagbére és keresete az iparban | 95 |
| 16. A foglalkoztatottak havi átlagbére és keresete az építőiparban | 96 |
| 17. A foglalkoztatottak havi átlagbére és keresete a mezőgazdaság és erdőgazdálkodás állami szektorában, valamint a vízgazdálkodásban | 96 |
| 18. A foglalkoztatottak havi átlagbére és keresete a szállításban és hírközlésben | 97 |
| 19. A foglalkoztatottak havi átlagbére és keresete a kereskedelemben | 97 |
| 20. A foglalkoztatottak számának megoszlása keresetük nagysága szerint a népgazdaság szocialista szektorában | 98 |

VII. IPAR

| | |
|--|-----|
| 1. Az ipar főbb adatai | 101 |
| 2. A termelés indexe | 102 |
| 3. A termelékenység indexe | 102 |
| 4. A foglalkoztatottság indexe | 103 |
| 5. A termelés és a foglalkoztatottak megoszlása társadalmi szektorok szerint | 103 |

| | |
|--|-----|
| 6. A szocialista ipar ágazati szerkezete | 104 |
| 7. A fontosabb cikkek termelése a szocialista iparban | 105 |
| 8. A bruttó termelési érték indexe iparcsoportok szerint | 120 |
| 9. A termelés indexe iparcsoportok szerint | 122 |
| 10. A munkatermelékenység indexe iparcsoportok szerint | 124 |
| 11. A foglalkoztatottak száma iparcsoportok szerint | 128 |
| 12. Fizikai foglalkozásuak száma iparcsoportok szerint | 130 |
| 13. Az értékesítés indexe iparcsoportok szerint | 132 |
| 14. Értékesítés a saját termelésből | 134 |
| 15. A szocialista ipar termelői árindexei | 136 |
| 16. A szocialista ipar értékesítési árindexei értékesítési irányok szerint | 136 |
| 17. A foglalkoztatottak száma állománycsoportok szerint | 137 |
| 18. A fizikai foglalkozásuak száma az alkalmazás minősége szerint | 138 |
| 19. A foglalkoztatott nők száma | 139 |
| 20. A foglalkoztatottak számának megoszlása a kötelező heti munkaidő szerint a szocialista iparban | 140 |
| 21. A fizikai foglalkozásuak teljesített órái | 141 |
| 22. A fizikai foglalkozásuak teljesített munkanapjai műszakok szerint | 142 |
| 23. Havi átlagbér és kereset állománycsoportok szerint | 143 |
| 24. A fontosabb szakmákban dolgozók szeptember havi átlagbére a szocialista iparban | 144 |
| 25. A fontosabb energiahordozók felhasználása | 145 |
| 26. Az alapenergiahordozók termelésének és az energiahordozó források szerkezete | 146 |
| 27. A népgazdaság villamosenergia mérlege | 146 |
| 28. A szocialista ipar villamosenergia mérlege | 147 |
| 29. Állóeszközállomány | 148 |
| 30. A termelő állóeszközök egységnyi bruttó értékére jutó termelés indexe | 149 |
| 31. Készletek állománya | 150 |
| 32. Termelési költségek | 151 |
| 33. Az iparban létrehozott tiszta jövedelem | 152 |
| 34. Eszköz- és bérarányos tiszta jövedelem és nyereség | 152 |
| 35. Fontosabb adatok a vállalatok termelési értékének nagyságcsoportjai szerint | |
| Vállalatok száma | 154 |
| Termelési érték | 155 |
| Fizikai foglalkozásuak száma | 156 |
| 36. Fontosabb adatok a vállalatok fizikai munkavállalóinak nagyságcsoportjai szerint | |
| Vállalatok száma | 157 |
| Termelési érték | 158 |
| Fizikai foglalkozásuak száma | 159 |

| | Oldal | | Oldal |
|--|-------|--|-------|
| 37. Fontosabb adatok az ipartelepek fizikai munkavállalóinak nagyságcsoportjai szerint | | 21. Eszköz- és bérarányos tiszta jövedelem és nyereség | 185 |
| Ipartelepek száma | 160 | 22. Az állóeszközállomány bruttó és nettó értéke | 185 |
| Fizikai foglalkozásuak száma | 161 | 23. A kivitelező építőiparban foglalkoztatottak száma, havi átlagbére és átlagkeresete | 186 |
| 38. Fontosabb adatok iparágak és iparcsoportok szerint | 162 | 24. A fizikai foglalkozásuak teljesített munkaideje | 186 |
| 39. A szocialista ipar fontosabb adatai a KGST ágazati rendszerében | 166 | 25. A fizikai foglalkozásuak száma az alkalmazás minősége szerint | 186 |
| 40. A szocialista ipar fontosabb adatai az ENSZ ágazati rendszerében | 167 | 26. A munkavállalók száma a heti munkaidőrend szerint | 187 |
| 41. Fontosabb szakmai mutatószámok | 168 | 27. A fizikai foglalkozásuak száma és átlagos órabére a kivitelező építőiparban | 187 |
| 42. A szövetkezeti ipar fontosabb adatai iparcsoportok szerint | 171 | 28. Fontosabb szakmai mutatószámok | 188 |
| 43. A magánkisipar fontosabb adatai iparcsoportok szerint | 171 | 29. Nem építőipari szervezetek | 189 |
| 44. Magánkisiparosok száma a fontosabb szakmákban | 172 | 30. A tervező-, kutató és beruházási vállalatok fontosabb adatai | 189 |
| | | 31. Az építőipari magánkisiparosok és alkalmazottaik átlagos száma | 189 |

VIII. ÉPÍTŐIPAR

| | |
|---|-----|
| 1. Az építőipar főbb adatai | 175 |
| 2. Az építőipari termelés és létszám megoszlása társadalmi szektorok szerint | 175 |
| 3. Az építőipari termelés | 176 |
| 4. Az építőipari fizikai foglalkozásuak száma | 177 |
| 5. Az építőipari termelés és létszám megoszlása kivitelezők szerint | 177 |
| 6. Egy foglalkoztatottra jutó termelés indexe | 178 |
| 7. Egy építőipari fizikai foglalkozásura jutó termelés indexe | 178 |
| 8. Az országos építőipari termelés összegének megoszlása főbb építményfőcsoportok szerint | 179 |
| 9. A kivitelező építőipar befejezett termelésének megoszlása megrendelő ágazatok szerint | 179 |
| 10. Lakásépítés kivitelező szektorok szerint | 179 |
| 11. A kivitelező építőipar által megkezdett és átadott építmények | 180 |
| 12. A kivitelező építőipar által átadott építmények fontosabb adatai | 180 |
| 13. A kivitelező építőipar által átadott új építmények építményfőcsoportok szerint | 181 |
| 14. A kivitelező építőipar által átadott új építmények nagyságcsoportok szerint | 181 |
| 15. Az új lakóházak és lakások fontosabb adatai | 182 |
| 16. A gépek és gépi berendezések állománya a kivitelező építőiparban | 183 |
| 17. Építőipari árindexek | 183 |
| 18. Termelési költségek | 184 |
| 19. Tiszta jövedelem és nyereség | 184 |
| 20. A nyereségből képzett részesedési és fejlesztési alap | 185 |

IX. ANYAGFELHASZNÁLÁS

| | |
|---|-----|
| 1. A fontosabb anyagok felhasználása a népgazdaságban és a főbb felhasználó ágazatokban | 193 |
|---|-----|

X. MEZŐGAZDASÁG — ERDŐGAZDÁLKODÁS VÍZGAZDÁLKODÁS

Mezőgazdaság

| | |
|---|-----|
| 1. A mezőgazdaság főbb adatai | 201 |
| 2. A mezőgazdasági ágazat bruttó termelése társadalmi szektorok szerint | 202 |
| 3. A mezőgazdasági ágazat bruttó termelése tevékenység szerint | 202 |
| 4. A földterület művelési ágak szerint | 203 |
| 5. A mezőgazdasági termékek termelésének indexe | 203 |
| 6. A mezőgazdasági termékek termelésének megoszlása | 204 |
| 7. A mezőgazdasági termékek termelésének szerkezete termékfajtánként | 204 |
| 8. A mezőgazdasági termékek felhasználása | 205 |

Növénytermelés

| | |
|---|-----|
| 9. A fontosabb növényi termékek termelése | 206 |
| 10. Szántóföldi növénytermelés | 207 |

| | Oldal |
|--|-------|
| 11. A fontosabb szántóföldi növények termelése | 208 |
| 12. Gyümölcs- és szőlőtermelés | 208 |
| 13. Rét-, legelőgazdálkodás | 208 |

Állattenyésztés

| | |
|--|-----|
| 14. Állatállomány összeírásonként | 209 |
| 15. Állatállomány az év végén | 210 |
| 16. Baromfiállomány | 211 |
| 17. Állatsűrűség | 211 |
| 18. Állatok és állati termékek termelése | 211 |
| 19. Az állattenyésztés színvonalának fontosabb mutatói | 212 |
| 20. Méhészet | 213 |
| 21. Halászat | 213 |
| 22. Vadállomány | 213 |
| 23. Kilőtt, befogott vadállomány | 213 |

Gépesítés - agrotechnika

| | |
|--|-----|
| 24. Fontosabb erő- és munkagépállomány | 214 |
| 25. Gépesítési színvonal | 214 |
| 26. Traktorsűrűség | 215 |
| 27. Öntözés-talajjavítás | 215 |
| 28. Műtrágya-felhasználás | 215 |

Mezőgazdasági nagyüzemek

| | |
|--|-----|
| 29. Az állami gazdaságok és a mezőgazdasági tsz-ek főbb adatai | 216 |
| 30. Munkaügyi adatok | 216 |
| 31. Termelési eredmények az állami gazdaságokban és a mezőgazdasági tsz-ek közös gazdaságaiban | 217 |

Mezőgazdasági termékek értékesítése (felvásárlás)

| | |
|---|-----|
| 32. A mezőgazdaság termékértékesítése (felvásárlás) | 218 |
| 33. A mezőgazdasági termékek értékesítése (felvásárlás) | 219 |
| 34. A mezőgazdasági termékek értékesítési árindexe | 221 |
| 35. Állami termelői (felvásárlási) átlagárak alakulása | 222 |
| 36. Piaci termelői átlagárak alakulása | 223 |

Erdőgazdálkodás

| | |
|------------------------------------|-----|
| 37. Az erdőgazdálkodás főbb adatai | 224 |
| 38. Fakitermelés | 224 |

VIZGA ZDÁLKODÁS

| | Oldal |
|---|-------|
| 1. A vizgazdálkodás főbb adatai | 225 |
| 2. A vizgazdálkodás főbb mutatói | 225 |
| 3. A népgazdaság vízfelhasználása | 226 |
| 4. Vízkárelhárítás, vízkárok és a védekezés költségei | 226 |
| 5. A hévizet adó kutak számának és hozamának alakulása vizük hőmérséklete szerint | 227 |
| 6. 1971-1975. években furt hévizes kutak száma vízhőmérsékletük és felhasználásuk szerint | 227 |

XI. SZÁLLÍTÁS — HIRKÖZLÉS

A szállítás és hírközlés összefoglaló adatai

| | |
|--|-----|
| 1. Foglalkoztatottak száma és az állóeszközök értéke | 231 |
| 2. A szállítás és hírközlés bruttó és nettó termelési értéke | 231 |
| 3. A szállítás és hírközlés termelési költségei költségnevek szerint | 232 |
| 4. Az áruszállítási teljesítmények összefoglaló adatai | 232 |
| 5. Áruszállítás közlekedési áganként | 233 |
| 6. A közhasználatu áruszállítás közlekedési áganként | 234 |
| 7. A közhasználatu közlekedés áruszállítása árucsoportok szerint | 235 |
| 8. A személyszállítási teljesítmények összefoglaló adatai | 236 |
| 9. Személyszállítás közlekedési áganként | 236 |
| 10. Közhasználatu távolsági személyszállítás | 237 |
| 11. Közhasználatu helyi személyszállítás | 238 |

Vasuti közlekedés

| | |
|--|-----|
| 12. A vasuti közlekedés pályaállománya | 239 |
| 13. Közhasználatu vasuti áruszállítás és fuvar-díj-bevétel a forgalom jellege szerint | 239 |
| 14. Közhasználatu vasuti áruszállítás és fuvar-díj-bevétel kilométer-övezetek szerint | 240 |
| 15. A vasut nemzetközi áruszállításai országanként | 240 |
| 16. A közhasználatu vasuti személyszállítás és menetdíj-bevétel kilométer-övezetek szerint | 241 |
| 17. A közhasználatu vasuti személyszállítás vonatnemek és kocsiosztály szerint | 241 |
| 18. A közhasználatu vasuti személyszállítás jegyfajták szerint | 241 |

| | Oldal | | Oldal |
|---|-------|--|-------|
| Közúti közlekedés | | Hírközlés | |
| 19. Az országos közúthálózat hossza utjelleg szerint ----- | 242 | 46. Postaforgalmi teljesítmények ----- | 254 |
| 20. Az országos közúthálózat hossza burkolat szerint ----- | 242 | 47. Telefon- és táviróhálózat ----- | 254 |
| 21. Személyszállító gépjárművek állománya --- | 242 | 48. Bekapcsolt távbeszélőállomások ----- | 255 |
| 22. Teher szállító- és egyéb gépjárművek, pótkocsik állománya ----- | 243 | 49. Telefon és táviró teljesítmények, távgépíró (telex)- előfizetők ----- | 255 |
| 23. A gépjárműállomány üzembentartók szerint | 243 | | |
| 24. A gépjárműállomány gyártási év szerint --- | 244 | | |
| 25. Személygépkocsi állomány gyártmány szerint ----- | 244 | | |
| 26. Tehergépkocsi állomány és különleges célú gépjárművek gyártmány szerint ----- | 244 | | |
| 27. Közhasználatu közúti áruszállítás és fuvardíj-bevétel a forgalom jellege szerint ---- | 245 | | |
| 28. Távolsági autóbussz közlekedés ----- | 245 | | |
| 29. Helyi autóbussz közlekedés ----- | 246 | | |
| 30. Villamos közlekedés ----- | 246 | | |
| 31. A metró hálózata, járműállománya és utasforgalma ----- | 246 | | |
| 32. Nemzetközi gépjárműforgalom határállomások szerint ----- | 247 | | |
| 33. Az országba érkező külföldi gépjárművek száma származási országok szerint ---- | 247 | | |
| 34. Üzemanyag töltő állomás-hálózat ----- | 248 | | |
| 35. Eladott üzemanyag és kenőanyag mennyiség | 248 | | |
| Vizi közlekedés | | | |
| 36. Hajózható viziutak ----- | 249 | | |
| 37. Járműállomány ----- | 249 | | |
| 38. A közhasználatu vizi közlekedés áruszállítása és fuvardíj-bevétele a forgalom jellege szerint ----- | 250 | | |
| 39. A közhasználatu vizi közlekedés távolsági személyszállítása ----- | 251 | | |
| 40. A közhasználatu vizi közlekedés helyi személyszállítása ----- | 251 | | |
| 41. Az áruszállító hajók nemzetközi forgalma a Duna magyarországi szakaszán ----- | 251 | | |
| Légi közlekedés | | | |
| 42. A közhasználatu légi közlekedés összefoglaló adatai ----- | 252 | | |
| 43. A Férihegyi Közforgalmu Repülőtér forgalma légiforgalmi társaságok szerint ----- | 252 | | |
| Csővezetékes szállítás | | | |
| 44. A csővezetékes szállítás összefoglaló adatai | 252 | | |
| 45. Műszaki-gazdasági mutatók ----- | 253 | | |
| | | XII. KÜLKERESKEDELEM | |
| | | 1. A külkereskedelmi forgalom indexei országcsoportok szerint ----- | 259 |
| | | 2. A külkereskedelmi forgalom indexei devizacsoportok szerint ----- | 260 |
| | | 3. A külkereskedelmi forgalom devizacsoportok szerint ----- | 260 |
| | | 4. A külkereskedelmi forgalom áruszerkezete országcsoportonként ----- | 261 |
| | | 5. A külkereskedelmi forgalom áruszerkezete devizacsoportonként ----- | 261 |
| | | 6. A külkereskedelmi forgalom főbb országok szerint ----- | 262 |
| | | 7. A külkereskedelmi forgalom áruszerkezete | 263 |
| | | 8. A külkereskedelmi forgalom a SITC nomenklatura fontosabb áru fűcsoportjai szerint | 264 |
| | | 9. Behozatal fontosabb áruk szerint ----- | 265 |
| | | 10. Kivitel fontosabb áruk szerint ----- | 270 |
| | | 11. A külkereskedelmi forgalom árindexei ---- | 276 |
| | | XIII. BELKERESKEDELEM | |
| | | 1. A belkereskedelem főbb adatai ----- | 279 |
| | | 2. A belkereskedelem állóeszköz-állománya -- | 280 |
| | | 3. Készletek állománya ----- | 281 |
| | | 4. A belkereskedelem főbb gazdálkodási mutatói | 280 |
| | | 5. A belkereskedelem főbb kapcsolatai az állami költségvetéssel ----- | 282 |
| | | 6. A belkereskedelem fontosabb költségei ---- | 282 |
| | | 7. A fogyasztási cikk kereskedelem beszerzése | 283 |
| | | 8. A fogyasztási cikk kereskedelem készletei | 283 |
| | | Kiskereskedelmi forgalom | |
| | | 9. A kiskereskedelem eladási forgalmának indexe ----- | 284 |
| | | 10. A kiskereskedelmi forgalom megoszlása társadalmi szektorok szerint ----- | 284 |
| | | 11. A kiskereskedelmi forgalom részletezése vevők és fizetési módok szerint ----- | 284 |

| | Oldal |
|---|-------|
| 12. A kiskereskedelem eladási forgalma árucsoportok szerint | 285 |
| 13. A fontosabb cikkek kiskereskedelmi forgalma | 287 |

Kiskereskedelmi hálózat

| | |
|--|-----|
| 14. Az üzlethálózat összefoglaló adatai | 290 |
| 15. A bolthálózat fontosabb adatai a szocialista kereskedelemben | 291 |
| 16. A vendéglátóhálózat fontosabb adatai a szocialista kereskedelemben | 292 |
| 17. Uj kiszolgálási formában működő boltok és vendéglátóhelyek | 292 |

Kiskereskedelmi áralakulás

| | |
|--|-----|
| 18. A kiskereskedelem árindexe árucsoportonként | 293 |
| 19. Idénycikkek árindexe a boltokban és a piacokon | 293 |
| 20. Áralakulás a bolti kiskereskedelemben árformák szerint | 293 |

XIV. IDEGENFORGALOM

| | |
|--|-----|
| 1. A nemzetközi idegenforgalom összefoglaló adatai | 297 |
| 2. A nemzetközi idegenforgalom adatai havonként | 297 |
| 3. A nemzetközi idegenforgalom adatai országok szerint | 297 |
| 4. A külföldi turisták és a külföldre látogató magyar turisták tartózkodási ideje országok szerint | 298 |
| 5. A szervezett nemzetközi idegenforgalom országcsoportonként | 299 |
| 6. A szervezett nemzetközi idegenforgalom országok szerint | 299 |
| 7. Az idegenforgalmi szálláshelyek összefoglaló adatai | 300 |
| 8. A kereskedelmi szálláshelyek külföldi vendégforgalma országok szerint | 301 |
| 9. Az idegenforgalmi szálláshelyek kapacitása és vendégforgalma területcsoportonként .. | 302 |
| 10. Az üdülési szálláshelyek vendégforgalma üzemeltetők szerint | 303 |
| 11. Az ifjusági táborozás adatai | 304 |

XV. A LAKOSSÁG JÖVEDELME ÉS FOGYASZTÁSA

A lakosság jövedelme

| | |
|---|-----|
| 1. Az összlakosság egy főre jutó reáljövedelem indexei | 307 |
| 2. Az egy munkás-alkalmazotti keresőre jutó reálbér alakulása | 307 |
| 3. A lakosság jövedelme főbb jövedelemforrások szerint | 308 |
| 4. A lakosság főbb rétegeinek egy főre jutó jövedelme | 308 |
| 5. A lakosság jövedelme a jövedelem formája szerint | 309 |
| 6. Főbb társadalmi rétegek jövedelmi helyzete 1975-ben | 309 |
| 7. A lakosság összes jövedelmének felhasználása | 310 |
| 8. A lakossági hitelek alakulása | 310 |
| 9. A lakosság bruttó és nettó pénzbevétele .. | 311 |
| 10. A lakosság pénzjövedelmének felhasználása | 312 |
| 11. A lakosság takarékbetét állományának alakulása | 312 |

A lakosság fogyasztása

| | |
|--|-----|
| 12. A lakosság egy főre jutó összes fogyasztása | 313 |
| 13. A lakosság fogyasztása jövedelemforrások szerint | 314 |
| 14. A lakosság fogyasztása a beszerzés forrásai szerint | 315 |
| 15. Az egy főre jutó összes fogyasztás alakulása fontosabb termékcsoportok szerint | 316 |
| 16. Fogyasztás a fontosabb élelmiszercikkekből | 318 |
| 17. Fogyasztás a fontosabb élvezeti cikkekből .. | 319 |
| 18. A lakosság egy főre jutó napi tápanyag fogyasztása | 319 |
| 19. Fontosabb tartós fogyasztási cikkek állománya | 319 |

Fogyasztói árak

| | |
|---|-----|
| 20. Fogyasztói árindexek főbb népességcsoportok szerint | 320 |
| 21. Az összlakosság fogyasztói árindexe kiadási főcsoportok szerint | 320 |
| 22. Kiskereskedelmi árak | 321 |
| 23. Energia és egyes szolgáltatások díja | 324 |

| | Oldal | | Oldal |
|---|-------|--|-------|
| Lakossági szolgáltatások | | 9. Csatornázás | 348 |
| 24. A lakossági szolgáltatások teljesítményértéke | 325 | 10. Gyógy-, tisztasági és strandfürdők adatai .. | 348 |
| 25. A lakossági szolgáltatások teljesítményértéke szektoronként | 326 | 11. Utak, köztisztaság | 349 |
| Háztartásstatisztika | | 12. Zöldterületek, játszótérek | 349 |
| 26. A háztartások jellemző adatai | 327 | 13. Vízszennyezettség | 349 |
| 27. A háztartások egy főre jutó évi kiadásának részletezése főbb csoportok szerint | 328 | 14. Levegőszennyezettség | 350 |
| 28. A háztartások egy főre jutó évi kiadásának részletezése kiadási tételek szerint | 329 | XVIII. EGÉSZSÉGÜGY | |
| XVI. TÁRSADALMI JUTTATÁSOK — TÁRSADALOMBIZTOSÍTÁS | | 1. Az orvosok száma és aránya | 353 |
| 1. Társadalmi juttatások | 335 | 2. Az orvosok megoszlása életkor és nemek szerint | 353 |
| 2. Társadalombiztosítási juttatások | 335 | 3. Az orvosi állások száma | 353 |
| 3. A nyugdíjasok száma és a nyugdíjak összegének alakulása | 336 | 4. Az orvosok megoszlása szakképesítés és nemek szerint | 354 |
| 4. A nyugdíjasok száma és a nyugdíjak összege a nyugellátás jogcíme szerint | 336 | 5. A gyógyszerészek és az egyéb egészségügyi személyzet száma | 354 |
| 5. A családi pótlék rendszere | 337 | 6. Gyógyszerellátás | 355 |
| 6. Családi pótlék | 337 | 7. Rendelőórák, gyógykezelési esetek a szakorvosi rendeléseken, mozgó szakorvosi szolgálat | 355 |
| 7. A családi pótlékban részesült családok átlagos számának megoszlása gyermekszám szerint | 338 | 8. Fontosabb szakrendelések | 355 |
| 8. Gyermekgondozási segély | 339 | 9. Főbb adatok a táppénzről | 356 |
| 9. A gyermekgondozási segínyt igénybe vevők megoszlása népgazdasági ágak szerint | 339 | 10. A keresőképtelenséget okozó betegségek gyakorisága | 356 |
| 10. Gyermek- és ifjúságvédő intézetek | 339 | 11. A kórházi ágyak száma | 357 |
| 11. Csecsemőotthonok | 340 | 12. A kórházak száma és egészségügyi személyzete | 357 |
| 12. Nevelőotthonok | 340 | 13. A kórházi ágyak száma osztályonként, a kórház típusa szerint | 358 |
| 13. A szociális otthonok fontosabb adatai | 340 | 14. Kórházi betegforgalom | 358 |
| XVII. LAKÁSHELYZET — KÖZMŰELLÁTÁS | | 15. Tbc gondozás | 359 |
| 1. Lakásállomány, laksűrűség | 343 | 16. A nyilvántartott és az új tbc-s betegek száma | 359 |
| 2. Lakásállomány | 343 | 17. A daganatos betegek gondozása | 359 |
| 3. A lakásállomány megoszlása használati jogcím és rendeltetés szerint | 344 | 18. Ideg- és elmebeteg-gondozás | 360 |
| 4. A tanácsoknál nyilvántartott lakásigénylések és kiutalások száma | 344 | 19. Bőr- és nemibeteg-gondozás | 360 |
| 5. Lakásépítés | 345 | 20. Mentőszolgálat | 360 |
| 6. Lakásmegszűnés | 346 | 21. A bejelentett fontosabb hevenyfertőző megbetegedések száma és aránya | 361 |
| 7. Ingatlankezelési tevékenység | 346 | 22. A bejelentett gyakoribb hevenyfertőző megbetegedések száma havonként | 361 |
| 8. A lakosság közműellátása | 347 | 23. Egyes fertőző megbetegedések életkor szerint | 362 |
| | | 24. Az influenza-járványos évek fontosabb adatai | 362 |
| | | 25. A szülészeti események száma | 363 |
| | | 26. Művi vetélések | 363 |
| | | 27. Születésszabályozás | 363 |
| | | 28. Terhesanya- és csecsemőgondozás | 364 |
| | | 29. Bölcsődék | 364 |

XIX. BALESETEK — TŰZKÁR

Oldal

Oldal

Üzemi balesetek

| | |
|--|-----|
| 1. Az üzemi balesetek száma és aránya ----- | 367 |
| 2. Az üzemi balesetek megoszlása a balesetet okozó körülmény szerint ----- | 368 |
| 3. A halálos üzemi balesetek száma a balesetet okozó körülmény szerint ----- | 368 |
| 4. A halálos üzemi balesetek száma a szocialista mezőgazdaságban a balesetet okozó körülmény szerint ----- | 368 |
| 5. Az üzemi balesetek megoszlása a hét napjai és a baleset előtt eltöltött munkaórák szerint ----- | 369 |
| 6. Üzemi balesetek miatti táppénzes napok --- | 369 |

Közlekedési balesetek

| | |
|--|-----|
| 7. Közúti közlekedési balesetek ----- | 370 |
| 8. Személysérüléssel járó közúti balesetek a baleset kimenetele szerint ----- | 370 |
| 9. A személysérüléssel járó közúti balesetek megoszlása a balesetek okozói szerint --- | 370 |
| 10. A személysérüléssel járó közúti balesetek megoszlása a baleset természete szerint | 371 |
| 11. A személysérüléssel járó közúti balesetek megoszlása a balesetet előidéző okok szerint ----- | 371 |
| 12. A személysérüléssel járó közúti balesetek áldozatainak száma életkor szerint ----- | 371 |
| 13. Közúti balesetek a hét napjai szerint ----- | 372 |
| 14. Közúti balesetek a nap órái szerint ----- | 372 |
| 15. Vasúti balesetek ----- | 373 |
| 16. A vasúti balesetek száma a baleset természetére szerint ----- | 373 |
| 17. Vízi és légi balesetek ----- | 373 |

Tűzkár

| | |
|---|-----|
| 18. A tüzesetek száma és az okozott kár értéke a tüzeset helye szerint ----- | 374 |
| 19. A kárt okozott tüzesetek száma és a tűzkárok értéke a tűz oka szerint ----- | 374 |

XX. OKTATÁS — TUDOMÁNYOS KUTATÁS — SZÁMITÁSTECHNIKA

| | |
|--|-----|
| 1. Az oktatási intézmények költségvetési kiadásai ----- | 377 |
| 2. Az oktatási intézmények költségvetési kiadásai oktatási szintenként ----- | 377 |

| | |
|--|-----|
| 3. Az egy főre jutó költségvetési kiadás oktatási szintenként ----- | 377 |
| 4. Az iskolai oktatásban résztvevők száma korévek és oktatási fokozatok szerint ---- | 378 |

Óvodák

| | |
|--|-----|
| 5. Az óvodák összefoglaló adatai ----- | 380 |
|--|-----|

Általános iskolák

| | |
|---|-----|
| 6. Az általános iskolák összefoglaló adatai --- | 380 |
| 7. A tanulók megoszlása évfolyamonként az iskolák osztottsága szerint ----- | 381 |
| 8. Szakrendszerű oktatás ----- | 381 |
| 9. Általános iskolai felnőtt oktatás ----- | 381 |

Gyógypedagógiai intézmények

| | |
|---|-----|
| 10. Összefoglaló adatok ----- | 382 |
| 11. A gyógypedagógiai intézmények fontosabb adatai intézménytípusok szerint ----- | 382 |

Szaktanulmányok - Szakiskolák

| | |
|---|-----|
| 12. Az intézmények és az oktatók száma ----- | 383 |
| 13. Szaktanulmányos tanulók főbb adatai szakmacsoportonként ----- | 383 |
| 14. Szaktanulmányos tanulók és szaktanulmányos vizsgázottak száma ----- | 384 |
| 15. A szaktanulmányos tanulók száma szakmák szerint ----- | 385 |
| 16. A gyors- és gépiró, valamint az egészségügyi szakiskolák fontosabb adatai ----- | 387 |

Középiskolák

| | |
|--|-----|
| 17. A középiskolák összefoglaló adatai ----- | 388 |
| 18. Az érettségi, ill. képesítő vizsgát tett tanulók száma ----- | 388 |
| 19. A középiskolai tanulók megoszlása iskola-típusok szerint ----- | 389 |
| 20. A tanulók száma évfolyamok, tagozatok és iskolatípusok szerint ----- | 390 |

Felsőfokú oktatás

| | |
|---|-----|
| 21. Az intézmények száma ----- | 391 |
| 22. A hallgatók és az oktatók száma ----- | 391 |
| 23. A végzett hallgatók száma ----- | 391 |
| 24. A magyarországi felsőoktatási intézményekben tanuló külföldi hallgatók száma nemzetiség, illetve származási hely szerint ---- | 392 |

| | Oldal | Oldal |
|---|-------|-------|
| 25. A külföldön felsőoktatási intézményben tanuló magyar ösztöndíjas hallgatók száma országanként ----- | 392 | |
| 26. A hallgatók megoszlása tanulmányi áganként ----- | 392 | |
| 27. Az első és az utolsó évfolyamos hallgatók száma ----- | 393 | |
| 28. A hallgatók száma intézménytípusok és karok szerint ----- | 394 | |
| 29. Diákszociális adatok ----- | 396 | |
| Tudományos kutatás | | |
| 30. A tudományos kutatás összefoglaló adatai ----- | 397 | |
| 31. A kutatási ráfordítások pénzügyi forrásai és felhasználása ----- | 397 | |
| 32. A tudományos fokozattal rendelkezők és az aspiránsok száma ----- | 397 | |
| 33. A tudományos kutatás főbb adatai a kutatóhelyek felügyeleti hatósága szerint ----- | 398 | |
| 34. A tudományos kutatás főbb adatai népgazdasági ágak szerint ----- | 398 | |
| 35. A kutató- és fejlesztőintézetek összefoglaló adatai ----- | 399 | |
| 36. Az egyetemeken, főiskolákon folyó tudományos kutatás főbb adatai ----- | 399 | |
| 37. Az egyéb kutatóhelyek összefoglaló adatai ----- | 399 | |
| 38. A kutatóhelyek főbb adatai tudományágak szerint ----- | 400 | |
| 39. A kutatás eredményei ----- | 400 | |
| Számítástechnika | | |
| 40. Számítógépek állománya ----- | 401 | |
| 41. Számítógépek száma népgazdasági ágak szerint ----- | 401 | |
| 42. Számítógépek megoszlása felügyeleti szervek szerint ----- | 401 | |
| 43. A számítógépen futtatott programok megoszlása a munka jellege szerint ----- | 402 | |
| 44. Számítógép és lyukkártyagép üzemeltetők megoszlása felszereltség szerint ----- | 402 | |
| 45. Számítástechnikai oktatás ----- | 402 | |
| 6. A kiadott szépirodalmi művek műfaj és írók szerint ----- | 408 | |
| 7. A szépirodalmi művek műfaj és a szerző nemzetisége szerint ----- | 408 | |
| 8. A szépirodalmi művek műfaj és példányszám-kategória szerint ----- | 409 | |
| 9. Ifjúsági és gyermekirodalmi művek a szerző nemzetisége szerint ----- | 409 | |
| 10. Könyvforgalom, könyvkészletek ----- | 409 | |
| 11. Az időszaki sajtótermékek száma és példányszáma ----- | 410 | |
| 12. Az időszaki sajtótermékek száma és példányszáma tárgykör szerint ----- | 410 | |
| 13. A könyvtárak főbb adatai ----- | 411 | |
| 14. Tanácsi és szakszervezeti közművelődési könyvtárak ----- | 411 | |
| 15. Néhány jelentős könyvtár fontosabb adata -- | 411 | |
| 16. Mozik ----- | 412 | |
| 17. Filmkülforgalom, bemutatott játékfilmek -- | 412 | |
| 18. A bemutatásra elkészült filmek száma ---- | 413 | |
| 19. Színházak ----- | 413 | |
| 20. A játszott művek előadásai és látogatói ---- | 413 | |
| 21. A színházak főbb adatai ----- | 414 | |
| 22. Népi együttesek adatai ----- | 414 | |
| 23. Hangverseny ----- | 415 | |
| 24. Hanglezeforgalom ----- | 415 | |
| 25. Tömegkulturális mozgalom főbb adatai ---- | 416 | |
| 26. Tudományos Ismeretterjesztő Társulat ---- | 416 | |
| 27. Muzeumok, kiállítások ----- | 416 | |
| 28. A rádió-előfizetők száma ----- | 417 | |
| 29. A televízió-előfizetők száma ----- | 417 | |
| 30. Rádió, televízió műsoridő ----- | 417 | |
| 31. A sportegyesületek főbb adatai ----- | 418 | |
| 32. A sportegyesületek, sportkörök adatai sportáganként ----- | 418 | |
| 33. A sportlétesítmények száma ----- | 418 | |

XXI. KÖZMŰVELŐDÉS — SPORT

| | |
|--|-----|
| 1. A közművelődés és a sport költségvetési kiadásai ----- | 405 |
| 2. A könyvkiadás kiadványfajták szerint ----- | 406 |
| 3. A kiadott könyvek jelleg szerint ----- | 406 |
| 4. A kiadott tudományos, ismeretterjesztő és szakmai művek ----- | 407 |
| 5. A kiadott tankönyvek és jegyzetek ----- | 407 |

XXII. IGAZSÁGSZOLGÁLTATÁS

| | |
|--|-----|
| 1. Az ismertté vált közvadás bűncselekmények a rendőrségi, illetve az ügyészségi eljárás befejezésének módja szerint ----- | 421 |
| 2. A közvadás bűncselekmények gyanúsítottjai a rendőrségi, illetve az ügyészségi eljárás befejezésének módja szerint ----- | 422 |
| 3. A vádlottak száma a jogerősen befejezett ügyekben a bírósági eljárás eredménye szerint ----- | 423 |
| 4. A jogerősen elítéltek száma a bűncselekmény elkövetésének helye szerint bűncselekmény-csoportonként ----- | 423 |

| | Oldal | | Oldal |
|---|-------|--|-------|
| 5. A jogerősen elítéltek a kiszabott főbüntetés szerint | 424 | 21. Lakáshelyzet | 444 |
| 6. A szabadságvesztésre ítélték a büntetés tartama szerint | 425 | 22. Közműellátás | 445 |
| 7. A jogerősen elítélt férfiak korcsoportok szerint | 426 | 23. Egészségügy | 446 |
| 8. A jogerősen elítélt nők korcsoportok szerint | 427 | 24. Bölcsőde - Óvoda | 447 |
| 9. A jogerősen elítélt fiatalok az elkövetett bűncselekmény szerint | 428 | 25. Oktatás | 448 |
| 10. A jogerősen elítélt fiatalok intézkedések és büntetések szerint | 428 | 26. Színház - Mozi | 449 |
| 11. A jogerősen elítéltek közül azok száma és aránya akiknek cselekménye alkoholfogyasztással volt összefüggésben | 429 | 27. Rádió - Televízió | 450 |
| 12. A jogerősen elítéltek közül a büntetett előéletűek száma és aránya korcsoportok szerint | 429 | 28. Múzeumok és kiállítások | 450 |
| 13. Polgári perek | 430 | 29. Tanácsi és szakszervezeti könyvtárak | 451 |
| 14. Szabálysértések | 430 | 30. Sport | 451 |
| | | 31. A tanácsi költségvetés bevételei | 452 |
| | | 32. A tanácsi költségvetés kiadásai | 452 |

XXIII. MEGYEI ADATOK

| | |
|--|-----|
| 1. Terület - Népesség - Államigazgatási egységek | 433 |
| 2. Népmozgalom | 433 |
| 3. A szocialista szektor beruházásai | 434 |
| 4. A szocialista szektor beruházásai főbb ágak szerint | 434 |
| 5. A szocialista ipar fontosabb jellemzőinek változása | 435 |
| 6. A szocialista ipar állóeszközállománya, villamosenergia felhasználása | 435 |
| 7. Az iparban foglalkoztatottak száma társadalmi szektorok szerint | 436 |
| 8. Ipari foglalkoztatottság | 436 |
| 9. A szocialista iparban foglalkoztatottak száma ágazatok szerint | 437 |
| 10. A szocialista iparban foglalkoztatottak területi megoszlása | 437 |
| 11. A mezőgazdaság földterülete | 438 |
| 12. Mezőgazdasági nagyüzemek | 438 |
| 13. A fontosabb növények termelése | 439 |
| 14. Állatállomány | 440 |
| 15. Gépesítés, agrotechnika | 441 |
| 16. Közlekedés | 441 |
| 17. Kereskedelmi hálózat | 442 |
| 18. Kiskereskedelmi forgalom | 443 |
| 19. Kereskedelmi szálláshelyek | 443 |
| 20. Lakossági szolgáltatások | 444 |

XXIV. IDŐJÁRÁSI ADATOK

| | |
|------------------------|-----|
| 1. Hőmérséklet | 455 |
| 2. Csapadék | 456 |
| 3. Napfénytartam | 457 |

XXV. NEMZETKÖZI ADATOK

| | |
|---|-----|
| 1. A népesség száma | 461 |
| 2. 1 000 lakosra jutó élveszületés, halálozás, természetes szaporodás | 462 |
| 3. A nemzeti jövedelem indexe | 463 |
| 4. A bruttó hazai termék (GDP) indexe | 463 |
| 5. Az ipari termelés indexe | 464 |
| 6. Villamosenergia termelés | 465 |
| 7. Széntermelés összesen | 466 |
| 8. Földgáz termelés | 466 |
| 9. Kőolaj termelés | 467 |
| 10. Acél termelés | 468 |
| 11. Kénsav termelés | 469 |
| 12. Műtrágya termelés összesen | 470 |
| 13. Műanyagok és gyanták termelése | 470 |
| 14. Cement termelés | 471 |
| 15. Pamutszövet termelés | 472 |
| 16. Cukor termelés | 473 |
| 17. A mezőgazdasági termelés indexe | 474 |
| 18. A buza és rozs termés mennyisége és termésátlaga | 475 |

| | Oldal | | Oldal |
|--|-------|--|-------|
| 19. A kukorica termésmennyisége és termés- átlaga | 476 | 25. Tej termelés | 482 |
| 20. A burgonya termésmennyisége és termés- átlaga | 477 | 26. A behozatal értéke és volumene | 483 |
| 21. Szőlő- és almatermés | 478 | 27. A kivitel értéke és volumene | 484 |
| 22. Egy hektárra jutó összes műtrágyafelhasz- nálás | 479 | 28. Export árindexek a tőkés világpiacon | 485 |
| 23. Szarvasmarha-állomány | 480 | 29. Lakásépítés | 487 |
| 24. Sertésállomány | 481 | 30. Fogyasztói árindex | 488 |
| | | 31. Valutaárfolyamok | 489 |

JELMAGYARÁZAT

- = Nincs adat. (A megfigyelt statisztikai jelenség nem fordult elő.)
- .. = Az adat nem ismeretes.
- 0, 0, 0 = A statisztikai adat nem fejezhető ki, mivel kisebb, mint a táblázatban alkalmazott mértékegység.

MEGJEGYZÉSEK

Az Évkönyvben közölt néhány adat szerkezeti, módszertani változások következtében, vagy előzetes adatok véglegesítése miatt *eltér a korábban közöltektől*. Az 1976. évi adatok részben előzetesek.

A százalék- és viszonyszámok kiszámítása *kerekítés nélküli* adatok alapján történt. Az indexeket, ahol más megjegyzés nincs, *összehasonlítható árak alapján* számítottuk.

I. ÖSSZEFOGLALÓ ADATOK



1. Népesség — Népmozgalom

| Év | A népesség száma (az év elején), 1 000 fő | Élveszületések | | Halálozások | | Természetes szaporodás | | 1 000 élveszülöttre jutó egy éven alul meghalt |
|------|---|----------------|---------------|-------------|---------------|------------------------|---------------|--|
| | | száma | 1 000 lakosra | száma | 1 000 lakosra | száma | 1 000 lakosra | |
| 1930 | 8 610 | 219 784 | 25,4 | 134 341 | 15,5 | 85 443 | 9,9 | 152,5 |
| 1941 | 9 317 | 177 047 | 18,9 | 123 349 | 13,2 | 53 698 | 5,7 | 115,6 |
| 1949 | 9 205 | 190 398 | 20,6 | 105 718 | 11,4 | 84 680 | 9,2 | 91,0 |
| 1950 | 9 293 | 195 567 | 20,9 | 106 902 | 11,4 | 88 665 | 9,5 | 85,7 |
| 1951 | 9 383 | 190 645 | 20,2 | 109 998 | 11,7 | 80 647 | 8,5 | 83,9 |
| 1952 | 9 463 | 185 820 | 19,6 | 107 443 | 11,3 | 78 377 | 8,3 | 69,9 |
| 1953 | 9 545 | 206 926 | 21,6 | 112 039 | 11,7 | 94 887 | 9,9 | 70,8 |
| 1954 | 9 645 | 223 347 | 23,0 | 106 670 | 11,0 | 116 677 | 12,0 | 60,7 |
| 1955 | 9 767 | 210 430 | 21,4 | 97 848 | 10,0 | 112 582 | 11,4 | 60,0 |
| 1956 | 9 883 | 192 810 | 19,5 | 104 236 | 10,5 | 88 574 | 9,0 | 58,8 |
| 1957 | 9 829 | 167 202 | 17,0 | 103 645 | 10,5 | 63 557 | 6,5 | 63,1 |
| 1958 | 9 850 | 158 428 | 16,0 | 97 866 | 9,9 | 60 562 | 6,1 | 58,1 |
| 1959 | 9 913 | 151 194 | 15,2 | 103 880 | 10,5 | 47 314 | 4,7 | 52,4 |
| 1960 | 9 961 | 146 461 | 14,7 | 101 525 | 10,2 | 44 936 | 4,5 | 47,6 |
| 1961 | 10 007 | 140 365 | 14,0 | 96 410 | 9,6 | 43 955 | 4,4 | 44,1 |
| 1962 | 10 052 | 130 053 | 12,9 | 108 273 | 10,8 | 21 780 | 2,1 | 47,9 |
| 1963 | 10 074 | 132 335 | 13,1 | 99 871 | 9,9 | 32 464 | 3,2 | 42,9 |
| 1964 | 10 108 | 132 141 | 13,1 | 100 830 | 10,0 | 31 311 | 3,1 | 40,0 |
| 1965 | 10 140 | 133 009 | 13,1 | 108 119 | 10,7 | 24 890 | 2,4 | 38,8 |
| 1966 | 10 166 | 138 489 | 13,6 | 101 943 | 10,0 | 36 546 | 3,6 | 38,4 |
| 1967 | 10 203 | 148 886 | 14,6 | 109 530 | 10,7 | 39 356 | 3,9 | 37,0 |
| 1968 | 10 244 | 154 419 | 15,1 | 115 354 | 11,2 | 39 065 | 3,9 | 35,8 |
| 1969 | 10 284 | 154 318 | 15,0 | 116 659 | 11,4 | 37 659 | 3,6 | 35,7 |
| 1970 | 10 322 | 151 819 | 14,7 | 120 197 | 11,6 | 31 622 | 3,1 | 35,9 |
| 1971 | 10 354 | 150 640 | 14,5 | 123 009 | 11,9 | 27 631 | 2,6 | 35,1 |
| 1972 | 10 381 | 153 265 | 14,7 | 118 991 | 11,4 | 34 274 | 3,3 | 33,2 |
| 1973 | 10 416 | 156 224 | 15,0 | 123 366 | 11,8 | 32 858 | 3,2 | 33,8 |
| 1974 | 10 448 | 186 288 | 17,8 | 125 816 | 12,0 | 60 472 | 5,8 | 34,3 |
| 1975 | 10 509 | 194 240 | 18,4 | 131 102 | 12,4 | 63 138 | 6,0 | 32,8 |
| 1976 | 10 572 | 185 405 | 17,5 | 132 240 | 12,5 | 53 165 | 5,0 | 29,8 |

2. Foglalkoztatottság

(Az év elején)

1 000 fő

| Év | Aktív keresők száma összesen | Ezen belül | | | | | | | Eltartottak és inaktív keresők ^{b/} |
|--------------------|------------------------------|------------|-----------|---|------------------------|--------------|----------------|-----------------|--|
| | | ipar | építőipar | mezőgazdaság, erdőgazdálkodás ^{a/} | szállítás és hírközlés | kereskedelem | vizgazdálkodás | nem anyagi ágak | |
| 1941 ^{c/} | 4 201,9 | 837,5 | 93,7 | 2 169,7 | 140,9 | 264,8 | .. | 695,3 | 5 114,2 |
| 1949 | 3 969,6 | 750,1 | 70,6 | 2 190,9 | 161,0 | 207,3 | .. | 589,7 | 5 235,2 |
| 1950 | 4 106,8 | 797,0 | 125,4 | 2 134,7 | 165,1 | 218,0 | .. | 666,6 | 5 185,7 |
| 1951 | 4 254,2 | 816,8 | 195,5 | 2 111,6 | 184,3 | 236,5 | .. | 709,5 | 5 128,8 |
| 1952 | 4 306,4 | 899,4 | 254,1 | 2 053,4 | 199,9 | 230,6 | .. | 669,0 | 5 156,5 |
| 1953 | 4 349,0 | 938,7 | 295,1 | 1 934,0 | 217,3 | 236,6 | .. | 727,3 | 5 196,2 |
| 1954 | 4 400,0 | 1 072,1 | 262,9 | 1 910,0 | 230,7 | 238,8 | .. | 685,5 | 5 245,1 |
| 1955 | 4 470,0 | 1 114,6 | 215,6 | 1 952,4 | 230,7 | 268,2 | .. | 688,5 | 5 296,6 |
| 1956 | 4 563,0 | 1 122,8 | 211,1 | 1 990,1 | 252,2 | 274,6 | .. | 712,2 | 5 320,2 |
| 1957 | 4 520,0 | 1 092,8 | 215,9 | 2 031,9 | 246,1 | 270,1 | .. | 663,2 | 5 308,6 |
| 1958 | 4 582,0 | 1 191,6 | 221,4 | 2 006,0 | 246,3 | 283,7 | .. | 633,0 | 5 268,2 |
| 1959 | 4 652,0 | 1 230,9 | 238,0 | 1 976,0 | 263,6 | 284,0 | .. | 659,5 | 5 261,0 |
| 1960 | 4 735,0 | 1 346,1 | 265,0 | 1 831,8 | 292,0 | 312,6 | 10,8 | 676,7 | 5 226,0 |
| 1961 | 4 626,1 | 1 386,5 | 261,4 | 1 629,8 | 298,1 | 329,5 | 31,5 | 689,3 | 5 380,9 |
| 1962 | 4 543,6 | 1 418,2 | 263,7 | 1 497,2 | 303,3 | 324,8 | 36,3 | 700,1 | 5 508,4 |
| 1963 | 4 569,3 | 1 465,3 | 279,0 | 1 430,0 | 308,6 | 340,3 | 38,7 | 707,4 | 5 504,7 |
| 1964 | 4 634,7 | 1 526,3 | 281,5 | 1 379,9 | 316,8 | 363,6 | 43,4 | 723,2 | 5 473,3 |
| 1965 | 4 649,2 | 1 593,0 | 279,8 | 1 333,4 | 321,8 | 341,0 | 48,7 | 731,5 | 5 490,8 |
| 1966 | 4 665,6 | 1 605,6 | 316,4 | 1 298,6 | 319,1 | 340,0 | 49,7 | 736,2 | 5 500,4 |
| 1967 | 4 710,2 | 1 626,2 | 326,2 | 1 290,7 | 324,6 | 347,1 | 53,4 | 742,0 | 5 492,8 |
| 1968 | 4 767,3 | 1 675,7 | 335,2 | 1 285,0 | 324,4 | 354,6 | 55,1 | 737,3 | 5 476,7 |
| 1969 | 4 887,1 | 1 771,0 | 332,3 | 1 269,5 | 337,2 | 383,6 | 55,5 | 738,0 | 5 396,9 |
| 1970 | 4 980,2 | 1 789,2 | 361,5 | 1 253,8 | 359,2 | 400,9 | 59,5 | 756,1 | 5 341,9 |
| 1971 | 5 010,3 | 1 775,5 | 385,0 | 1 225,8 | 369,1 | 419,9 | 62,3 | 772,7 | 5 343,4 |
| 1972 | 5 038,6 | 1 776,7 | 404,5 | 1 196,8 | 376,5 | 427,9 | 65,0 | 791,2 | 5 342,8 |
| 1973 | 5 061,2 | 1 796,8 | 407,8 | 1 166,0 | 382,6 | 430,4 | 66,9 | 810,7 | 5 354,4 |
| 1974 | 5 073,6 | 1 816,1 | 414,3 | 1 116,4 | 383,3 | 442,6 | 66,3 | 834,6 | 5 374,9 |
| 1975 | 5 085,5 | 1 816,3 | 417,1 | 1 088,5 | 390,1 | 458,3 | 68,3 | 846,9 | 5 423,5 |
| 1976 | 5 093,2 | 1 794,0 | 422,2 | 1 066,0 | 402,9 | 467,4 | 70,5 | 870,2 | 5 478,9 |

a/ 1959. évig a vizgazdálkodással együtt. - b/ 1968. évtől a nemzetközi munkaerő-kooperáció keretében külföldön foglalkoztatott személyekkel együtt. - c/ A népszámlálás adatai.

3. Nemzeti jövedelem

1950 = 100

| Év | Nemzeti jövedelem indexe | Ebből | | | Belföldi felhasználás indexe | Ebből | | | |
|------|--------------------------|--------------------|------------|---------------|------------------------------|-------------------|---|-------------------|--|
| | | ipari | építőipari | mezőgazdasági | | anyagi fogyasztás | ezen belül: a lakosság anyagi fogyasztása | nettó felhalmozás | ezen belül: az állóeszközök nettó felhalmozása |
| | | tevékenység indexe | | | | | | | |
| 1938 | 80 | 67 | 49 | 106 | 80 | 91 | 93 | 30 | 37 |
| 1950 | 100 | 100 | 100 | 100 | 100 | 100 | 100 | 100 | 100 |
| 1951 | 116 | 117 | 120 | 119 | 117 | 105 | 103 | 171 | 174 |
| 1952 | 114 | 137 | 130 | 74 | 116 | 112 | 98 | 132 | 194 |
| 1953 | 128 | 152 | 150 | 103 | 128 | 119 | 100 | 169 | 225 |
| 1954 | 122 | 146 | 120 | 98 | 124 | 125 | 119 | 118 | 178 |
| 1955 | 132 | 162 | 136 | 113 | 130 | 128 | 125 | 139 | 195 |
| 1956 | 117 | 137 | 139 | 94 | 118 | 135 | 135 | 137 | 175 |
| 1957 | 144 | 165 | 156 | 111 | 156 | 145 | 146 | 209 | 165 |
| 1958 | 152 | 184 | 172 | 114 | 149 | 150 | 150 | 148 | 251 |
| 1959 | 162 | 198 | 193 | 118 | 163 | 159 | 160 | 181 | 292 |
| 1960 | 177 | 228 | 224 | 106 | 183 | 168 | 170 | 251 | 400 |
| 1961 | 185 | 253 | 229 | 97 | 187 | 172 | 172 | 257 | 385 |
| 1962 | 196 | 273 | 234 | 105 | 200 | 182 | 178 | 279 | 414 |
| 1963 | 207 | 286 | 242 | 110 | 213 | 190 | 186 | 320 | 494 |
| 1964 | 215 | 307 | 253 | 113 | 226 | 200 | 196 | 345 | 526 |
| 1965 | 216 | 321 | 254 | 102 | 221 | 202 | 199 | 302 | 515 |
| 1966 | 233 | 351 | 269 | 112 | 234 | 211 | 209 | 337 | 492 |
| 1967 | 252 | 382 | 306 | 113 | 263 | 225 | 223 | 446 | 641 |
| 1968 | 265 | 404 | 330 | 112 | 272 | 237 | 233 | 438 | 624 |
| 1969 | 286 | 422 | 361 | 126 | 283 | 251 | 246 | 428 | 701 |
| 1970 | 300 | 456 | 397 | 103 | 316 | 273 | 266 | 522 | 1 018 |
| 1971 | 320 | 482 | 423 | 112 | 351 | 290 | 281 | 663 | 1 042 |
| 1972 | 336 | 517 | 429 | 116 | 338 | 299 | 291 | 519 | 1 121 |
| 1973 | 361 | 561 | 450 | 125 | 349 | 313 | 305 | 509 | 1 176 |
| 1974 | 386 | 612 | 487 | 123 | 393 | 336 | 326 | 669 | 1 108 |
| 1975 | 407 | 650 | 530 | 122 | 408 | 352 | 342 | 676 | 1 502 |
| 1976 | 419 | 686 | 558 | 108 | 412 | 359 | 348 | 665 | 1 286 |

4. Állóeszközök — Beruházások*

| Év | Állóeszközállomány indexe | | | A beruházások volumen- indexe | Beruházások | | Üzembe helyezett beruházások | Üzembe nem helyezett beruházások állománya (az év végén) |
|------------|---------------------------|-------------------|-----------------------|-------------------------------------|-----------------------|------------------------------------|------------------------------------|--|
| | Összesen | ezen belül | | | Összesen | ebből szocialista szektorban | | |
| | | anyag- ágakban | nem anyagi ágakban | | | | | |
| 1950 = 100 | | | | | folyó áron, millió Ft | | | |
| 1938 | 82 | 83 | 81 | 34 | 600 ^{a/} | .. | .. | .. |
| 1950 | 100 | 100 | 100 | 100 | 11 712 | 9 664 | 9 736 | 2 395 |
| 1951 | 104 | 105 | 102 | 125 | 14 271 | 13 127 | 11 430 | 5 236 |
| 1952 | 108 | 112 | 104 | 149 | 17 393 | 15 824 | 14 193 | 8 119 |
| 1953 | 112 | 118 | 107 | 147 | 17 919 | 16 741 | 14 391 | 11 190 |
| 1954 | 116 | 123 | 110 | 112 | 13 649 | 11 620 | 13 057 | 11 140 |
| 1955 | 121 | 128 | 113 | 106 | 13 286 | 10 892 | 13 309 | 10 784 |
| 1956 | 125 | 134 | 115 | 114 | 14 353 | 11 284 | 12 692 | 11 966 |
| 1957 | 128 | 138 | 117 | 101 | 13 140 | 10 821 | 12 483 | 12 475 |
| 1958 | 132 | 142 | 120 | 130 | 17 017 | 13 548 | 17 453 | 11 667 |
| 1959 | 137 | 149 | 123 | 177 | 37 935 | 31 708 | 34 521 | 22 230 |
| 1960 | 142 | 156 | 127 | 197 | 42 611 | 38 536 | 39 293 | 25 140 |
| 1961 | 147 | 163 | 130 | 192 | 39 937 | 34 787 | 37 917 | 26 753 |
| 1962 | 153 | 170 | 134 | 212 | 44 050 | 40 147 | 40 668 | 29 607 |
| 1963 | 159 | 179 | 138 | 240 | 50 168 | 45 434 | 47 129 | 32 015 |
| 1964 | 166 | 188 | 143 | 249 | 52 013 | 47 592 | 49 361 | 33 833 |
| 1965 | 173 | 199 | 147 | 253 | 49 698 | 44 681 | 48 793 | 33 443 |
| 1966 | 181 | 209 | 152 | 280 | 54 850 | 49 199 | 48 960 | 38 218 |
| 1967 | 189 | 220 | 157 | 335 | 65 648 | 59 662 | 57 221 | 44 992 |
| 1968 | 197 | 231 | 162 | 341 | 64 975 | 57 804 | 65 352 | 51 083 |
| 1969 | 207 | 246 | 167 | 374 | 84 439 | 77 532 | 72 158 | 64 432 |
| 1970 | 217 | 261 | 173 | 438 | 101 380 | 91 999 | 92 423 | 73 907 |
| 1971 | 229 | 279 | 179 | 488 | 114 336 | 102 866 | 98 061 | 90 114 |
| 1972 | 243 | 300 | 187 | 481 | 118 369 | 105 563 | 109 416 | 97 770 |
| 1973 | 258 | 322 | 196 | 498 | 125 656 | 111 616 | 119 833 | 99 792 |
| 1974 | 273 | 345 | 204 | 544 | 139 356 | 124 156 | 122 367 | 115 263 |
| 1975 | 289 | 367 | 214 | 619 | 163 422 | 146 522 | 155 935 | 118 863 |
| 1976 | 309 | 396 | 225 | 619 | 170 689 | 152 089 | 154 926 | 129 546 |

* A talajjavítási munkák összegével együtt.

a/ Millió pengő.

5. Az ipar főbb mutatói

1950 = 100

| Év | A bruttó termelés | A foglalkoz- tatottak számának | Az egy foglalkoz- tatottra jutó bruttó termelés | A bruttó termelés | A foglalkoz- tatottak számának | Az egy foglalkoz- tatottra | Az egy teljesített órára |
|-------------------------|----------------------|--------------------------------------|---|------------------------------|--------------------------------------|----------------------------------|--------------------------------|
| | | | | | | jutó bruttó termelés | |
| indexe az egész iparban | | | | indexe a szocialista iparban | | | |
| 1938 | 63 | 88 | 72 | 7 | - | - | - |
| 1950 | 100 | 100 | 100 | 100 | 100 | 100 | 100 |
| 1951 | 124 | 108 | 115 | 129 | 118 | 109 | 107 |
| 1952 | 150 | 119 | 126 | 160 | 138 | 116 | 112 |
| 1953 | 167 | 131 | 127 | 179 | 154 | 116 | 115 |
| 1954 | 170 | 140 | 122 | 181 | 161 | 112 | 113 |
| 1955 | 186 | 143 | 130 | 195 | 162 | 121 | 120 |
| 1956 | 170 | 145 | 117 | 179 | 164 | 109 | 117 |
| 1957 | 196 | 148 | 132 | 203 | 164 | 123 | 127 |
| 1958 | 217 | 154 | 142 | 226 | 171 | 132 | 134 |
| 1959 | 238 | 159 | 150 | 251 | 180 | 139 | 140 |
| 1960 | 267 | 167 | 160 | 283 | 192 | 148 | 148 |
| 1961 | 294 | 171 | 173 | 314 | 198 | 159 | 161 |
| 1962 | 317 | 175 | 182 | 340 | 204 | 166 | 170 |
| 1963 | 339 | 181 | 188 | 364 | 212 | 172 | 175 |
| 1964 | 369 | 186 | 198 | 397 | 219 | 181 | 183 |
| 1965 | 386 | 187 | 206 | 416 | 221 | 189 | 193 |
| 1966 | 412 | 190 | 217 | 444 | 224 | 199 | 202 |
| 1967 | 448 | 196 | 229 | 483 | 231 | 209 | 216 |
| 1968 | 470 | 204 | 230 | 506 | 241 | 210 | 225 |
| 1969 | 481 | 210 | 230 | 519 | 248 | 209 | 237 |
| 1970 | 523 | 211 | 248 | 563 | 249 | 226 | 258 |
| 1971 | 558 | 210 | 266 | 602 | 249 | 242 | 278 |
| 1972 | 587 | 208 | 282 | 633 | 247 | 257 | 295 |
| 1973 | 628 | 210 | 299 | 677 | 250 | 271 | 314 |
| 1974 | 680 | 212 | 321 | 735 | 252 | 292 | 340 |
| 1975 | 712 | 211 | 337 | 769 | 252 | 306 | 361 |
| 1976 | 744 | 210 | 355 | 805 | 250 | 322 | 376 |

6. A bruttó termelés indexe a szocialista ipar ágazataiban

1950 = 100

| Év | Bányászat | Villamos- energia ipar | Kohászat | Gépipar | Építő- anyagipar | Vegyipar | Könnyű- ipar ^{a/} | Szocialista ipar élelmi- szeripar nélkül | Élelmi- szer- ipar |
|------|-----------|------------------------------|----------|---------|---------------------|----------|-------------------------------|--|--------------------------|
| 1950 | 100 | 100 | 100 | 100 | 100 | 100 | 100 | 100 | 100 |
| 1951 | 116 | 117 | 130 | 142 | 124 | 131 | 131 | 133 | 115 |
| 1952 | 141 | 132 | 160 | 186 | 158 | 171 | 153 | 166 | 141 |
| 1953 | 156 | 151 | 185 | 220 | 182 | 199 | 155 | 185 | 159 |
| 1954 | 156 | 160 | 182 | 196 | 169 | 218 | 169 | 184 | 168 |
| 1955 | 165 | 178 | 199 | 205 | 194 | 238 | 185 | 199 | 181 |
| 1956 | 150 | 179 | 180 | 190 | 184 | 224 | 154 | 178 | 177 |
| 1957 | 143 | 182 | 185 | 214 | 202 | 289 | 200 | 208 | 183 |
| 1958 | 173 | 224 | 220 | 252 | 228 | 334 | 213 | 237 | 190 |
| 1959 | 189 | 251 | 245 | 287 | 269 | 381 | 228 | 264 | 208 |
| 1960 | 201 | 277 | 273 | 343 | 297 | 454 | 261 | 304 | 218 |
| 1961 | 215 | 302 | 295 | 393 | 307 | 546 | 283 | 337 | 239 |
| 1962 | 224 | 329 | 317 | 438 | 328 | 619 | 296 | 366 | 257 |
| 1963 | 243 | 356 | 330 | 468 | 336 | 688 | 313 | 391 | 278 |
| 1964 | 255 | 394 | 347 | 513 | 386 | 775 | 339 | 425 | 305 |
| 1965 | 262 | 423 | 355 | 545 | 407 | 866 | 356 | 448 | 312 |
| 1966 | 270 | 462 | 380 | 589 | 446 | 976 | 380 | 483 | 322 |
| 1967 | 265 | 503 | 405 | 649 | 496 | 1 111 | 421 | 527 | 347 |
| 1968 | 291 | 534 | 418 | 700 | 503 | 1 257 | 410 | 554 | 357 |
| 1969 | 303 | 574 | 431 | 721 | 489 | 1 345 | 401 | 567 | 369 |
| 1970 | 314 | 627 | 463 | 790 | 525 | 1 502 | 442 | 619 | 393 |
| 1971 | 321 | 675 | 494 | 849 | 540 | 1 693 | 459 | 663 | 417 |
| 1972 | 308 | 723 | 502 | 893 | 557 | 1 879 | 484 | 697 | 439 |
| 1973 | 328 | 789 | 543 | 948 | 596 | 2 076 | 536 | 753 | 455 |
| 1974 | 330 | 857 | 592 | 1 060 | 639 | 2 286 | 572 | 822 | 482 |
| 1975 | 348 | 904 | 590 | 1 150 | 674 | 2 475 | 582 | 864 | 494 |
| 1976 | 348 | 973 | 612 | 1 214 | 697 | 2 743 | 600 | 911 | 501 |

a/ Egyéb ipar nélkül.

7. A foglalkoztatottak számának indexe a szocialista ipar ágazataiban

1950 = 100

| Év | Bányászat | Villamos- energia ipar | Kohászat | Gépipar | Építő- anyagipar | Vegyipar | Könnyű- ipar a/ | Szocialista ipar élelmi- szeripar nélkül | Élelmi- szer- ipar |
|------|-----------|------------------------------|----------|---------|---------------------|----------|--------------------|--|--------------------------|
| 1950 | 100 | 100 | 100 | 100 | 100 | 100 | 100 | 100 | 100 |
| 1951 | 113 | 103 | 116 | 132 | 110 | 109 | 115 | 120 | 103 |
| 1952 | 130 | 110 | 133 | 156 | 129 | 127 | 131 | 141 | 118 |
| 1953 | 152 | 128 | 148 | 170 | 149 | 133 | 145 | 157 | 134 |
| 1954 | 162 | 135 | 156 | 162 | 140 | 138 | 165 | 163 | 150 |
| 1955 | 163 | 140 | 153 | 156 | 137 | 141 | 171 | 163 | 151 |
| 1956 | 167 | 151 | 154 | 158 | 144 | 155 | 173 | 166 | 151 |
| 1957 | 171 | 154 | 141 | 147 | 132 | 160 | 194 | 167 | 144 |
| 1958 | 179 | 167 | 146 | 153 | 136 | 174 | 202 | 175 | 143 |
| 1959 | 188 | 179 | 152 | 167 | 146 | 187 | 206 | 184 | 147 |
| 1960 | 192 | 191 | 160 | 183 | 152 | 205 | 218 | 197 | 151 |
| 1961 | 198 | 190 | 163 | 193 | 147 | 215 | 225 | 204 | 156 |
| 1962 | 199 | 196 | 166 | 203 | 148 | 227 | 230 | 211 | 159 |
| 1963 | 204 | 200 | 172 | 213 | 150 | 245 | 236 | 218 | 168 |
| 1964 | 207 | 206 | 174 | 220 | 160 | 262 | 245 | 226 | 173 |
| 1965 | 207 | 207 | 173 | 222 | 162 | 273 | 249 | 227 | 170 |
| 1966 | 203 | 207 | 174 | 227 | 165 | 284 | 253 | 231 | 171 |
| 1967 | 191 | 207 | 175 | 234 | 170 | 304 | 268 | 238 | 174 |
| 1968 | 192 | 203 | 178 | 250 | 173 | 320 | 278 | 249 | 182 |
| 1969 | 190 | 210 | 185 | 259 | 176 | 345 | 279 | 255 | 194 |
| 1970 | 185 | 210 | 183 | 261 | 176 | 353 | 279 | 256 | 198 |
| 1971 | 181 | 207 | 187 | 260 | 177 | 358 | 275 | 255 | 199 |
| 1972 | 172 | 207 | 185 | 259 | 179 | 362 | 268 | 252 | 202 |
| 1973 | 169 | 213 | 186 | 262 | 181 | 370 | 274 | 255 | 207 |
| 1974 | 168 | 220 | 186 | 264 | 181 | 374 | 277 | 257 | 211 |
| 1975 | 168 | 223 | 185 | 264 | 178 | 378 | 273 | 256 | 215 |
| 1976 | 166 | 224 | 183 | 263 | 174 | 377 | 269 | 253 | 215 |

a/ Egyéb ipar nélkül.

8. Fontosabb iparcikkek termelése

| Év | Villamos- energia, millió kWó | Szén | Kőolaj | Földgáz, millió m ³ | Bauxit | Nyersacél | Cement | Televízió vevő- berendezés, 1 000 db | Diesel- üzemű autóbusz, darab |
|------|-------------------------------------|-------------|--------|-----------------------------------|-------------|-----------|--------|---|--|
| | | 1 000 tonna | | | 1 000 tonna | | | | |
| 1938 | 1 339 | 9 360 | 43 | 8 | 540 | 647 | 323 | - | .. |
| 1950 | 3 001 | 13 268 | 512 | 381 | 578 | 1 048 | 797 | - | 416 |
| 1951 | 3 506 | 15 270 | 499 | 405 | 753 | 1 290 | 948 | - | 367 |
| 1952 | 4 197 | 18 564 | 598 | 500 | 1 207 | 1 459 | 1 057 | - | 1 025 |
| 1953 | 4 615 | 21 010 | 846 | 549 | 1 394 | 1 543 | 1 060 | - | 1 181 |
| 1954 | 4 824 | 21 536 | 1 217 | 558 | 1 260 | 1 491 | 947 | - | 1 139 |
| 1955 | 5 428 | 22 316 | 1 601 | 545 | 1 241 | 1 629 | 1 175 | 0 | 1 343 |
| 1956 | 5 201 | 20 590 | 1 202 | 452 | 892 | 1 415 | 995 | 2 | 714 |
| 1957 | 5 447 | 21 202 | 675 | 411 | 907 | 1 375 | 989 | 6 | 971 |
| 1958 | 6 479 | 24 249 | 830 | 379 | 1 049 | 1 627 | 1 302 | 37 | 1 406 |
| 1959 | 7 093 | 25 357 | 1 036 | 334 | 938 | 1 759 | 1 432 | 88 | 1 515 |
| 1960 | 7 617 | 26 524 | 1 217 | 342 | 1 190 | 1 887 | 1 571 | 139 | 1 877 |
| 1961 | 8 382 | 28 175 | 1 457 | 327 | 1 366 | 2 053 | 1 601 | 178 | 1 955 |
| 1962 | 9 119 | 28 651 | 1 641 | 340 | 1 468 | 2 333 | 1 733 | 210 | 2 300 |
| 1963 | 9 665 | 30 479 | 1 757 | 611 | 1 363 | 2 374 | 1 798 | 251 | 2 299 |
| 1964 | 10 580 | 31 548 | 1 801 | 784 | 1 477 | 2 365 | 2 257 | 270 | 2 385 |
| 1965 | 11 177 | 31 437 | 1 803 | 1 108 | 1 477 | 2 520 | 2 383 | 267 | 2 688 |
| 1966 | 11 601 | 30 348 | 1 706 | 1 552 | 1 429 | 2 649 | 2 601 | 298 | 2 920 |
| 1967 | 12 490 | 27 029 | 1 686 | 2 045 | 1 650 | 2 739 | 2 656 | 316 | 3 375 |
| 1968 | 13 155 | 27 213 | 1 807 | 2 687 | 1 959 | 2 902 | 2 801 | 339 | 3 985 |
| 1969 | 14 069 | 26 498 | 1 754 | 3 235 | 1 934 | 3 033 | 2 565 | 345 | 4 790 |
| 1970 | 14 542 | 27 830 | 1 937 | 3 469 | 2 022 | 3 108 | 2 771 | 364 | 5 983 |
| 1971 | 14 994 | 27 424 | 1 955 | 3 705 | 2 090 | 3 111 | 2 712 | 371 | 6 361 |
| 1972 | 16 320 | 25 841 | 1 977 | 4 110 | 2 358 | 3 273 | 2 969 | 350 | 6 969 |
| 1973 | 17 641 | 26 781 | 1 989 | 4 821 | 2 600 | 3 327 | 3 405 | 353 | 7 786 |
| 1974 | 18 981 | 25 761 | 1 997 | 5 101 | 2 751 | 3 468 | 3 437 | 395 | 9 034 |
| 1975 | 20 465 | 24 887 | 2 006 | 5 182 | 2 890 | 3 673 | 3 759 | 400 | 10 712 |
| 1976 | 22 049 | 25 257 | 2 142 | 6 082 | 2 918 | 3 652 | 4 298 | 412 | 11 430 |

8. Fontosabb iparcikkek termelése (folytatás)

| Év | Kénsav technikai ^{a/} | Műtrágya ható- anyagban | Mű- anyagok ^{b/} | Papir és karton | Pamut- szövet | Gyapju- szövet | Kötött- hurkolt felső- ruházat, tonna | Bőr- lábbeli, 1 000 pár | Cukor, 1 000 tonna | Sör, 1 000 hl |
|------|-----------------------------------|-------------------------------|------------------------------|-----------------------|-----------------------|-------------------|---|-------------------------------|--------------------------|---------------------|
| | 1 000 tonna | | | | millió m ² | | | | | |
| 1938 | 40 | 15 | .. | 55 | 146 | 20 | .. | 2 360 | 101 | 338 |
| 1950 | 62 | 40 | .. | 81 | 181 | 27 | 550 | 6 799 | 179 | 777 |
| 1951 | 71 | 39 | .. | 91 | 208 | 31 | 709 | 8 976 | 253 | 981 |
| 1952 | 94 | 36 | .. | 94 | 217 | 24 | 888 | 10 637 | 179 | 1 250 |
| 1953 | 120 | 43 | .. | 99 | 212 | 18 | 1 256 | 9 996 | 306 | 1 686 |
| 1954 | 111 | 44 | .. | 104 | 229 | 24 | 2 150 | 12 377 | 244 | 1 989 |
| 1955 | 124 | 41 | .. | 105 | 240 | 29 | 2 538 | 13 971 | 248 | 2 354 |
| 1956 | 101 | 45 | .. | 87 | 186 | 23 | 2 491 | 10 899 | 216 | 2 408 |
| 1957 | 115 | 46 | 5 | 98 | 215 | 28 | 3 378 | 14 236 | 301 | 2 735 |
| 1958 | 130 | 69 | 6 | 110 | 225 | 29 | 3 453 | 16 032 | 270 | 3 065 |
| 1959 | 148 | 91 | 7 | 122 | 233 | 28 | 3 554 | 17 679 | 321 | 3 318 |
| 1960 | 164 | 102 | 10 | 138 | 247 | 32 | 4 230 | 21 334 | 380 | 3 555 |
| 1961 | 189 | 124 | 13 | 151 | 264 | 34 | 4 399 | 23 207 | 434 | 3 781 |
| 1962 | 212 | 146 | 14 | 161 | 281 | 35 | 4 491 | 22 807 | 358 | 3 826 |
| 1963 | 267 | 168 | 20 | 162 | 292 | 35 | 4 505 | 23 852 | 375 | 4 080 |
| 1964 | 322 | 192 | 25 | 173 | 314 | 36 | 4 668 | 24 878 | 449 | 4 228 |
| 1965 | 378 | 265 | 27 | 174 | 323 | 36 | 4 966 | 25 738 | 428 | 4 440 |
| 1966 | 393 | 299 | 33 | 192 | 334 | 39 | 5 192 | 26 983 | 436 | 4 635 |
| 1967 | 424 | 337 | 36 | 239 | 339 | 40 | 5 313 | 30 468 | 432 | 4 801 |
| 1968 | 446 | 401 | 39 | 258 | 330 | 40 | 4 612 | 32 763 | 398 | 4 814 |
| 1969 | 454 | 470 | 39 | 251 | 317 | 35 | 4 687 | 32 874 | 416 | 4 896 |
| 1970 | 457 | 518 | 56 | 259 | 304 | 39 | 5 128 | 36 575 | 280 | 5 006 |
| 1971 | 468 | 552 | 83 | 269 | 306 | 41 | 5 845 | 37 809 | 241 | 5 027 |
| 1972 | 566 | 555 | 100 | 290 | 312 | 38 | 6 449 | 37 173 | 298 | 4 963 |
| 1973 | 648 | 594 | 111 | 319 | 346 | 38 | 7 520 | 41 182 | 300 | 5 860 |
| 1974 | 657 | 583 | 115 | 333 | 355 | 40 | 8 627 | 41 103 | 267 | 6 456 |
| 1975 | 630 | 627 | 124 | 343 | 352 | 39 | 9 668 | 43 155 | 308 | 6 619 |
| 1976 | 617 | 681 | 141 | 372 | 353 | 41 | 10 536 | 44 716 | 363 | 6 765 |

a/ Regenerált mennyiséggel együtt. - b/ Sajtoló anyagok töltősulya nélkül.

9. Építőipar — Lakásépítés

| Év | Építőipari termelés indexe | Építőipari fizikai foglalko- zásuk számának indexe | Egy építőipari fizikai foglalko- zásura jutó termelés indexe | Kivitelező építőipar | | | Épített lakások | |
|------------|----------------------------------|---|--|----------------------|--|--|-----------------|----------------------------|
| | | | | A termelés indexe | A foglalkoz- tatottak számának indexe | Egy foglalkoz- tatottra jutó termelés indexe | száma | száma, 1 000 lakosra |
| 1950 = 100 | | | | | | | | |
| 1950 | 100 | 100 | 100 | 100 | 100 | 100 | 35 034 | 3,8 |
| 1951 | 129 | 116 | 112 | 142 | 126 | 113 | 22 596 | 2,4 |
| 1952 | 156 | 136 | 115 | 176 | 147 | 120 | 28 804 | 3,0 |
| 1953 | 150 | 137 | 110 | 164 | 146 | 113 | 25 040 | 2,6 |
| 1954 | 127 | 112 | 114 | 117 | 110 | 106 | 38 445 | 4,0 |
| 1955 | 141 | 119 | 118 | 111 | 97 | 114 | 43 553 | 4,4 |
| 1956 | 136 | 124 | 110 | 110 | 106 | 104 | 48 425 | 4,9 |
| 1957 | 144 | 121 | 119 | 121 | 103 | 118 | 55 434 | 5,6 |
| 1958 | 170 | 135 | 126 | 129 | 101 | 127 | 56 414 | 5,7 |
| 1959 | 200 | 154 | 130 | 153 | 114 | 135 | 65 518 | 6,6 |
| 1960 | 218 | 159 | 137 | 169 | 121 | 140 | 58 059 | 5,8 |
| 1961 | 230 | 159 | 145 | 177 | 117 | 151 | 67 527 | 6,7 |
| 1962 | 242 | 158 | 154 | 194 | 121 | 160 | 54 099 | 5,4 |
| 1963 | 252 | 156 | 161 | 208 | 127 | 164 | 52 728 | 5,2 |
| 1964 | 267 | 161 | 166 | 225 | 134 | 168 | 53 405 | 5,3 |
| 1965 | 273 | 158 | 172 | 234 | 135 | 173 | 54 597 | 5,4 |
| 1966 | 303 | 169 | 179 | 259 | 140 | 185 | 55 592 | 5,5 |
| 1967 | 347 | 183 | 189 | 293 | 146 | 201 | 62 633 | 6,1 |
| 1968 | 372 | 202 | 185 | 306 | 156 | 195 | 67 084 | 6,5 |
| 1969 | 404 | 214 | 189 | 326 | 170 | 192 | 61 845 | 6,0 |
| 1970 | 454 | 237 | 192 | 353 | 181 | 194 | 80 276 | 7,8 |
| 1971 | 487 | 240 | 203 | 388 | 189 | 205 | 75 302 | 7,3 |
| 1972 | 496 | 242 | 205 | 402 | 193 | 208 | 90 194 | 8,7 |
| 1973 | 511 | 236 | 217 | 423 | 197 | 215 | 85 211 | 8,2 |
| 1974 | 546 | 240 | 227 | 454 | 198 | 230 | 87 843 | 8,4 |
| 1975 | 590 | 243 | 243 | 494 | 201 | 247 | 99 588 | 9,4 |
| 1976 | 617 | 245 | 252 | 517 | 200 | 259 | 93 905 | 8,9 |

10. A mezőgazdaság főbb mutatói

| Év | Mezőgazdasági termékek bruttó termelésének indexe | Ezen belül | | Értékesítés indexe | Egy traktor- egységre jutó szántóterület, ha | Egy ha területre ^{a/} jutó műtrágya- felhasználás (hatóanyagban), kg | Öntözött terület, 1 000 ha |
|------|---|---------------------|----------------------|-----------------------|---|---|----------------------------------|
| | | növény- termelés | állat- tenyésztés | | | | |
| | | | | | | | |
| 1938 | 113 | 121 | 101 | .. | .. | 2 | 14 ^{b/} |
| 1950 | 100 | 100 | 100 | 100 | 435 | 6 | 33 |
| 1951 | 117 | 134 | 94 | 110 | 428 | 8 | 43 |
| 1952 | 86 | 80 | 95 | 107 | 415 | 8 | 57 |
| 1953 | 105 | 123 | 80 | 109 | 387 | 8 | 86 |
| 1954 | 105 | 107 | 103 | 103 | 313 | 11 | 76 |
| 1955 | 118 | 124 | 109 | 130 | 232 | 9 | 91 |
| 1956 | 102 | 101 | 104 | 122 | 210 | 9 | 89 |
| 1957 | 117 | 124 | 106 | 121 | 206 | 13 | 78 |
| 1958 | 123 | 121 | 125 | 130 | 199 | 19 | 72 |
| 1959 | 128 | 130 | 124 | 139 | 150 | 30 | 73 |
| 1960 | 120 | 121 | 118 | 140 | 112 | 29 | 95 |
| 1961 | 118 | 113 | 125 | 149 | 100 | 38 | 133 |
| 1962 | 122 | 120 | 125 | 157 | 85 | 49 | 220 |
| 1963 | 128 | 130 | 126 | 168 | 72 | 53 | 259 |
| 1964 | 134 | 131 | 138 | 173 | 62 | 61 | 266 |
| 1965 | 127 | 122 | 134 | 176 | 56 | 63 | 100 |
| 1966 | 139 | 139 | 139 | 185 | 53 | 69 | 163 |
| 1967 | 144 | 143 | 145 | 196 | 52 | 91 | 205 |
| 1968 | 145 | 141 | 149 | 205 | 51 | 112 | 365 |
| 1969 | 155 | 161 | 146 | 228 | 49 | 125 | 221 |
| 1970 | 146 | 135 | 162 | 212 | 46 | 150 | 109 |
| 1971 | 160 | 151 | 172 | 250 | 44 | 171 | 205 |
| 1972 | 164 | 160 | 169 | 268 | 44 | 183 | 267 |
| 1973 | 175 | 174 | 177 | 295 | 43 | 216 | 311 |
| 1974 | 181 | 174 | 191 | 313 | 42 | 243 | 308 |
| 1975 | 185 | 179 | 193 | 320 | 40 | 276 | 155 |
| 1976 | 178 | 169 | 191 | 315 | 39 | 254 | 320 |

a/ Szántó-, kert-, szőlő-, gyümölcsös területre. - b/ 1939. évi adat.

11. Növénytermelés

| Év | Buza | Kukorica | Cukorrépa | Burgonya | Zöldség- félék | Szőlő | Gyümölcs | Buza | Kukorica |
|------|-------------------------------|----------|-----------|----------|-------------------|-------|----------|--------------------|----------|
| | termésmennyisége, 1 000 tonna | | | | | | | termésatlaga, q/ha | |
| 1938 | 2 688 | 2 662 | 969 | 2 141 | 739 | 495 | 310 | 16,6 | 22,7 |
| 1950 | 2 085 | 1 820 | 1 640 | 1 574 | 1 009 | 611 | 587 | 15,2 | 15,7 |
| 1951 | 2 351 | 2 833 | 2 712 | 2 444 | 1 545 | 552 | 492 | 16,9 | 24,6 |
| 1952 | 1 699 | 1 185 | 1 307 | 1 358 | 807 | 464 | 585 | 12,4 | 11,1 |
| 1953 | 2 182 | 2 629 | 2 523 | 2 213 | 1 510 | 320 | 695 | 16,5 | 22,4 |
| 1954 | 1 660 | 2 571 | 1 924 | 2 243 | 1 258 | 327 | 491 | 11,8 | 21,1 |
| 1955 | 2 131 | 2 941 | 2 241 | 2 776 | 1 485 | 561 | 681 | 15,7 | 22,6 |
| 1956 | 1 845 | 2 058 | 1 948 | 2 402 | 1 171 | 402 | 649 | 13,3 | 17,5 |
| 1957 | 1 959 | 3 266 | 1 878 | 3 128 | 1 437 | 535 | 705 | 15,7 | 24,0 |
| 1958 | 1 487 | 2 861 | 2 070 | 2 926 | 1 227 | 890 | 811 | 12,5 | 21,7 |
| 1959 | 1 909 | 3 589 | 2 679 | 2 711 | 1 409 | 555 | 918 | 17,1 | 26,2 |
| 1960 | 1 768 | 3 534 | 3 370 | 3 001 | 1 374 | 491 | 737 | 16,8 | 25,0 |
| 1961 | 1 936 | 2 737 | 2 356 | 1 830 | 1 254 | 591 | 1 032 | 19,1 | 20,3 |
| 1962 | 1 973 | 3 270 | 2 658 | 2 149 | 1 323 | 551 | 880 | 17,9 | 25,1 |
| 1963 | 1 593 | 3 582 | 3 438 | 2 298 | 1 785 | 736 | 1 003 | 15,7 | 27,6 |
| 1964 | 2 143 | 3 552 | 3 560 | 1 949 | 1 506 | 927 | 986 | 18,6 | 29,0 |
| 1965 | 2 454 | 3 608 | 3 452 | 1 762 | 1 480 | 427 | 875 | 21,7 | 29,3 |
| 1966 | 2 350 | 3 958 | 3 570 | 2 907 | 1 750 | 569 | 1 000 | 21,7 | 31,6 |
| 1967 | 3 022 | 3 580 | 3 356 | 1 855 | 1 833 | 791 | 1 258 | 25,9 | 28,5 |
| 1968 | 3 361 | 3 814 | 3 471 | 1 632 | 1 710 | 835 | 1 008 | 25,2 | 29,9 |
| 1969 | 3 585 | 4 820 | 3 303 | 2 013 | 1 843 | 939 | 1 516 | 27,1 | 37,9 |
| 1970 | 2 723 | 4 072 | 2 175 | 1 813 | 1 517 | 743 | 1 308 | 21,3 | 33,8 |
| 1971 | 3 922 | 4 732 | 2 023 | 1 797 | 1 682 | 745 | 1 231 | 30,7 | 35,4 |
| 1972 | 4 095 | 5 554 | 2 909 | 1 349 | 1 800 | 844 | 1 369 | 31,0 | 39,8 |
| 1973 | 4 502 | 5 963 | 2 754 | 1 355 | 1 845 | 1 016 | 1 466 | 34,8 | 40,5 |
| 1974 | 4 971 | 6 247 | 3 708 | 1 720 | 1 962 | 690 | 1 472 | 37,5 | 42,4 |
| 1975 | 4 007 | 7 172 | 4 089 | 1 630 | 1 632 | 813 | 1 355 | 32,0 | 50,2 |
| 1976 | 5 148 | 5 141 | 3 943 | 1 396 | 1 745 | 742 | 1 482 | 38,8 | 38,1 |

12. Állattenyésztés

| Év | Állomány az év végén | | | | | Termelés | | | |
|--------------------|----------------------|--------|-------|-------------------------------------|--|---|------------------------|----------------------|---|
| | Szarvasmarha | Sertés | Juh | Baromfi, ^{a/} millió db | Számosállat, (100 ha mezőgazdasági területre) | Vágóállat (élősúlyban), 1 000 tonna | Tojás, millió darab | Tej, millió liter | Egy tehenre jutó évi átlagos tejhozam, liter ^{b/} |
| | 1 000 darab | | | | | | | | |
| 1938 ^{c/} | 1 875 | 5 224 | 1 629 | 17 617 | 37,9 | 751 | 844 | 1 525 | 1 586 |
| 1950 | 2 018 | 4 782 | 990 | 18 181 | 37,7 | 839 | 995 | 1 403 | 1 424 |
| 1951 | 2 042 | 4 753 | 1 196 | 18 830 | 38,4 | 700 | 980 | 1 408 | 1 578 |
| 1952 | 2 207 | 5 055 | 1 436 | 18 190 | 40,8 | 825 | 1 080 | 1 381 | 1 544 |
| 1953 | 2 078 | 4 958 | 1 570 | 16 616 | 39,6 | 631 | 670 | 1 323 | 1 485 |
| 1954 | 2 107 | 5 952 | 1 580 | 23 040 | 41,8 | 765 | 1 019 | 1 411 | 1 630 |
| 1955 | 2 150 | 6 600 | 1 690 | 23 536 | 43,8 | 879 | 1 307 | 1 481 | 1 697 |
| 1956 | 2 020 | 5 800 | 1 600 | 23 880 | 41,1 | 967 | 1 539 | 1 472 | 1 666 |
| 1957 | 1 928 | 5 560 | 1 750 | 24 878 | 39,9 | 914 | 1 586 | 1 728 | 1 945 |
| 1958 | 2 010 | 6 388 | 1 840 | 26 114 | 42,2 | 972 | 1 716 | 1 893 | 2 105 |
| 1959 | 1 995 | 6 070 | 2 030 | 26 698 | 41,0 | 1 107 | 1 850 | 1 930 | 2 160 |
| 1960 | 1 963 | 6 388 | 2 250 | 26 844 | 39,9 | 1 070 | 1 848 | 1 899 | 2 190 |
| 1961 | 2 008 | 6 965 | 2 270 | 27 349 | 40,5 | 1 105 | 1 900 | 1 842 | 2 170 |
| 1962 | 1 946 | 6 238 | 2 260 | 27 345 | 38,6 | 1 130 | 1 835 | 1 752 | 2 115 |
| 1963 | 1 854 | 6 127 | 2 370 | 28 283 | 37,5 | 1 139 | 1 887 | 1 750 | 2 240 |
| 1964 | 1 945 | 7 039 | 2 600 | 31 266 | 40,2 | 1 109 | 2 215 | 1 800 | 2 290 |
| 1965 | 1 919 | 6 590 | 2 460 | 29 209 | 38,9 | 1 200 | 2 393 | 1 709 | 2 150 |
| 1966 | 1 968 | 6 123 | 2 340 | 31 325 | 38,6 | 1 208 | 2 436 | 1 795 | 2 340 |
| 1967 | 2 049 | 6 647 | 2 300 | 30 738 | 40,2 | 1 211 | 2 714 | 1 918 | 2 480 |
| 1968 | 2 017 | 5 806 | 2 396 | 27 351 | 38,4 | 1 352 | 2 793 | 1 875 | 2 440 |
| 1969 | 1 926 | 5 700 | 2 251 | 34 253 | 36,9 | 1 302 | 2 714 | 1 831 | 2 470 |
| 1970 | 1 911 | 7 311 | 2 316 | 35 097 | 39,3 | 1 343 | 3 280 | 1 807 | 2 420 |
| 1971 | 1 882 | 7 594 | 2 054 | 35 400 | 39,2 | 1 554 | 3 475 | 1 749 | 2 354 |
| 1972 | 1 893 | 6 858 | 1 936 | 30 678 | 37,7 | 1 626 | 3 217 | 1 756 | 2 363 |
| 1973 | 1 930 | 8 011 | 1 813 | 32 744 | 39,9 | 1 549 | 3 285 | 1 898 | 2 458 |
| 1974 | 2 017 | 8 293 | 2 021 | 29 655 | 41,8 | 1 689 | 3 628 | 1 959 | 2 478 |
| 1975 | 1 904 | 6 953 | 2 039 | 34 585 | 38,2 | 1 848 | 4 001 | 1 920 | 2 619 |
| 1976 | 1 887 | 7 854 | 2 350 | 37 318 | 39,8 | 1 685 | 3 726 | 2 022 | 2 828 |

a/ Törzsszállomány. - b/ 1974-ig az összes tehenállományra, 1975-től a tejhasznosítású és kettős hasznosítású átlagos tehenállományra számítva. A húshasznosítású tehenállományt is figyelembe véve az átlagos tejhozam 1975-ben 2 446 liter, 1976-ban 2 671 liter volt. - c/ Szarvasmarha-, sertés-, juhállomány és számosállat tavaszi összeírás alapján.

13. Szállítás — Hirközlés

| Év | Áruszállítás | | Távolsági személyszállítás | | Helyi személy- szállítás, utasszám alapján | Személy- gépkocsik száma, darab | Távbeszélő főállomások száma, darab |
|------|------------------|--------------------|----------------------------|-------------------|---|--|--|
| | tonna alapján | tonnakm alapján | utasszám alapján | utaskm alapján | | | |
| | 1950 = 100 | | | | | | |
| 1938 | .. | .. | .. | .. | .. | 18 896 | 112 000 ^{a/} |
| 1950 | 100 | 100 | 100 | 100 | 100 | 13 054 | 110 027 |
| 1951 | 127 | 119 | 135 | 150 | 115 | 8 507 | 131 894 |
| 1952 | 151 | 143 | 145 | 154 | 124 | 9 472 | 153 120 |
| 1953 | 192 | 159 | 154 | 161 | 135 | 9 437 | 159 482 |
| 1954 | 180 | 159 | 160 | 163 | 143 | 10 083 | 169 424 |
| 1955 | 188 | 168 | 167 | 162 | 148 | 10 092 | 183 389 |
| 1956 | 177 | 155 | 156 | 150 | 134 | 10 544 | 192 266 |
| 1957 | 195 | 179 | 173 | 169 | 149 | 12 728 | 205 753 |
| 1958 | 222 | 194 | 200 | 194 | 164 | 17 908 | 220 993 |
| 1959 | 256 | 222 | 224 | 212 | 177 | 24 799 | 232 658 |
| 1960 | 297 | 256 | 252 | 239 | 191 | 31 268 | 243 406 |
| 1961 | 313 | 265 | 265 | 245 | 200 | 39 872 | 255 040 |
| 1962 | 329 | 281 | 284 | 263 | 205 | 53 118 | 265 654 |
| 1963 | 343 | 302 | 293 | 268 | 211 | 71 297 | 276 943 |
| 1964 | 379 | 337 | 312 | 285 | 219 | 86 247 | 291 401 |
| 1965 | 384 | 344 | 317 | 289 | 223 | 99 395 | 303 753 |
| 1966 | 407 | 369 | 327 | 297 | 226 | 116 677 | 319 243 |
| 1967 | 418 | 383 | 337 | 301 | 240 | 144 601 | 336 922 |
| 1968 | 399 | 388 | 344 | 300 | 247 | 163 636 | 359 962 |
| 1969 | 403 | 394 | 347 | 308 | 253 | 192 300 | 382 597 |
| 1970 | 430 | 431 | 349 | 316 | 263 | 240 265 | 399 065 |
| 1971 | 452 | 448 | 351 | 318 | 269 | 295 152 | 424 089 |
| 1972 | 451 | 460 | 361 | 329 | 277 | 340 202 | 451 198 |
| 1973 | 468 | 526 | 368 | 336 | 283 | 408 500 | 470 566 |
| 1974 | 501 | 561 | 378 | 353 | 288 | 490 760 | 493 617 |
| 1975 | 530 | 570 | 386 | 355 | 292 | 579 876 | 508 023 |
| 1976 | 547 | 581 | 392 | 358 | 298 | 654 794 | 516 569 |

a/ 1937. évi adat.

14. Külkereskedelem

1960 = 100

| Év | Külkereskedelmi forgalom indexe | Behozatal | | | Kivitel | | |
|------|---------------------------------|-------------------------|-----------------------------|----------|------------------------|----------------------------|----------|
| | | szocialista országokból | nem szocialista országokból | összesen | szocialista országokba | nem szocialista országokba | összesen |
| 1960 | 100 | 100 | 100 | 100 | 100 | 100 | 100 |
| 1961 | 111 | 103 | 109 | 105 | 121 | 109 | 118 |
| 1962 | 122 | 121 | 110 | 118 | 130 | 114 | 126 |
| 1963 | 136 | 133 | 135 | 134 | 136 | 142 | 138 |
| 1964 | 154 | 147 | 168 | 153 | 154 | 155 | 155 |
| 1965 | 164 | 150 | 169 | 156 | 170 | 180 | 173 |
| 1966 | 171 | 151 | 182 | 160 | 175 | 200 | 182 |
| 1967 | 188 | 176 | 196 | 182 | 188 | 212 | 195 |
| 1968 | 194 | 182 | 190 | 185 | 204 | 205 | 205 |
| 1969 | 217 | 194 | 205 | 198 | 230 | 259 | 238 |
| 1970 | 261 | 242 | 291 | 257 | 248 | 307 | 265 |
| 1971 | 297 | 293 | 338 | 306 | 280 | 303 | 286 |
| 1972 | 321 | 281 | 337 | 298 | 339 | 366 | 347 |
| 1973 | 365 | 294 | 399 | 326 | 391 | 456 | 410 |
| 1974 | 451 | 364 | 632 | 445 | 430 | 526 | 457 |
| 1975 | 524 | 505 | 611 | 587 | 514 | 494 | 508 |
| 1976 | 522 | 482 | 603 | 520 | 510 | 541 | 524 |



15. Belkereskedelem — Idegenforgalom

| Év | Kiskereskedelmi forgalom indexe | Ezen belül | | | Magyarországra látogató külföldiek száma | Külföldre látogató magyarok száma |
|------------|---------------------------------------|------------------------------------|--------------------|----------------------|---|--|
| | | élelmiszerek és élvezeti cikkek | ruházati cikkek | vegyes iparcikkek | | |
| 1950 = 100 | | | | | 1 000 fő | |
| 1937 | .. | .. | .. | .. | .. | 220 |
| 1950 | 100 | 100 | 100 | 100 | .. | .. |
| 1951 | 100 | 102 | 96 | 100 | 37 | 19 |
| 1952 | 90 | 93 | 82 | 90 | 31 | 16 |
| 1953 | 100 | 104 | 91 | 100 | 70 | 21 |
| 1954 | 120 | 116 | 118 | 133 | 41 | 26 |
| 1955 | 126 | 123 | 116 | 152 | 103 | 99 |
| 1956 | 141 | 129 | 140 | 176 | 199 | 271 |
| 1957 | 150 | 133 | 150 | 201 | 213 | 136 |
| 1958 | 157 | 140 | 148 | 225 | 317 | 205 |
| 1959 | 177 | 155 | 169 | 259 | 411 | 222 |
| 1960 | 195 | 170 | 184 | 287 | 525 | 299 |
| 1961 | 199 | 180 | 171 | 298 | 665 | 373 |
| 1962 | 209 | 192 | 166 | 319 | 774 | 454 |
| 1963 | 227 | 206 | 179 | 360 | 921 | 570 |
| 1964 | 244 | 222 | 188 | 392 | 1 800 | 1 486 |
| 1965 | 253 | 230 | 196 | 404 | 2 136 | 893 |
| 1966 | 272 | 240 | 212 | 448 | 3 026 | 953 |
| 1967 | 299 | 261 | 227 | 506 | 4 336 | 995 |
| 1968 | 320 | 279 | 241 | 546 | 4 307 | 929 |
| 1969 | 346 | 304 | 255 | 590 | 6 069 | 997 |
| 1970 | 389 | 330 | 278 | 710 | 6 320 | 1 007 |
| 1971 | 418 | 352 | 284 | 789 | 6 105 | 1 083 |
| 1972 | 431 | 367 | 289 | 810 | 6 386 | 1 366 |
| 1973 | 457 | 381 | 304 | 883 | 7 241 | 2 109 |
| 1974 | 498 | 407 | 329 | 994 | 8 290 | 3 270 |
| 1975 | 525 | 436 | 334 | 1 043 | 9 404 | 3 477 |
| 1976 | 533 | 450 | 322 | 1 057 | 9 910 | 3 942 |

16. A lakosság jövedelme és fogyasztása

| Év | A munkások és alkalmazottak havi átlagbére az állami szektorban, Ft | Egy keresőre jutó névleges nettó átlagbér index | Fogyasztói árindex ^{a/} | Egy keresőre jutó reálbér index | Egy főre jutó reáljövedelem index | A lakosság egy főre jutó fogyasztása | A lakosság takarékbetét-állománya (az év végén), milliárd Ft |
|------|---|---|----------------------------------|---------------------------------|-----------------------------------|--------------------------------------|--|
| | | | | | | | |
| 1950 | 683 | 100 | 100 | 100 | 100 | 100 | 0,3 |
| 1951 | 729 | 107 | 121 | 89 | 98 | 99 | 0,3 |
| 1952 | 928 | 138 | 169 | 81 | 91 | 92 | 0,4 |
| 1953 | 988 | 145 | 169 | 86 | 95 | 94 | 0,4 |
| 1954 | 1 082 | 162 | 161 | 101 | 111 | 110 | 0,6 |
| 1955 | 1 141 | 167 | 159 | 105 | 115 | 115 | 0,7 |
| 1956 | 1 235 | 184 | 158 | 117 | 122 | 122 | 0,6 |
| 1957 | 1 442 | 223 | 161 | 138 | 131 | 129 | 1,3 |
| 1958 | 1 478 | 232 | 162 | 144 | 133 | 132 | 2,3 |
| 1959 | 1 540 | 242 | 160 | 151 | 147 | 144 | 3,9 |
| 1960 | 1 575 | 248 | 161 | 154 | 154 | 152 | 5,5 |
| 1961 | 1 599 | 251 | 162 | 154 | 155 | 153 | 6,7 |
| 1962 | 1 638 | 256 | 163 | 157 | 161 | 158 | 8,8 |
| 1963 | 1 702 | 266 | 162 | 164 | 170 | 165 | 12,3 |
| 1964 | 1 757 | 274 | 163 | 168 | 180 | 174 | 16,8 |
| 1965 | 1 766 | 277 | 165 | 168 | 181 | 176 | 20,4 |
| 1966 | 1 856 | 288 | 168 | 172 | 190 | 184 | 23,0 |
| 1967 | 1 915 | 300 | 169 | 178 | 203 | 195 | 24,8 |
| 1968 | 1 928 | 307 | 169 | 182 | 215 | 203 | 29,2 |
| 1969 | 2 012 | 325 | 171 | 190 | 228 | 213 | 35,1 |
| 1970 | 2 139 | 345 | 173 | 199 | 245 | 228 | 42,1 |
| 1971 | 2 239 | 361 | 177 | 204 | 256 | 240 | 48,4 |
| 1972 | 2 342 | 379 | 182 | 208 | 264 | 247 | 54,5 |
| 1973 | 2 512 | 403 | 188 | 214 | 277 | 259 | 62,0 |
| 1974 | 2 682 | 433 | 192 | 226 | 295 | 275 | 70,8 |
| 1975 | 2 852 | 467 | 199 | 234 | 307 | 286 | 81,3 |
| 1976 | 3 018 | 491 | 209 | 235 | 309 | 290 | 92,9 |

a/ Munkás és szellemi háztartásoknál.

17. Fogyasztás

| Év | Egy főre jutó fogyasztás | | | | | | | Egy főre jutó napi kalória-fogyasztás |
|----------------------|--------------------------|--------------------|--------------|------------|-------------------|-------|----------|---------------------------------------|
| | Husfélék | Tej és tejtermékek | Tojás, darab | Zsiradékok | Liszt | Cukor | Burgonya | |
| | kg | | | kg | | | | |
| 1934-38. évek átlaga | 33,2 | 101,9 | 93 | 17,0 | 144,7 | 10,5 | 130,0 | 2 680 |
| 1950 | 34,3 | 99,0 | 85 | 18,7 | 141,2 | 16,3 | 108,7 | 2 703 |
| 1951 | 34,5 | 96,4 | 80 | 19,2 | 148,9 | 16,4 | 106,6 | 2 765 |
| 1952 | 36,4 | 77,1 | 88 | 20,0 | 149,2 | 19,7 | 102,8 | 2 777 |
| 1953 | 28,3 | 88,6 | 62 | 18,2 | 153,5 | 21,1 | 109,5 | 2 800 |
| 1954 | 32,9 | 93,5 | 84 | 19,6 | 145,6 | 24,2 | 113,1 | 2 822 |
| 1955 | 36,9 | 86,7 | 102 | 22,0 | 150,1 | 24,4 | 102,1 | 2 975 |
| 1956 | 40,7 | 91,0 | 125 | 22,6 | 151,8 | 25,0 | 103,6 | 3 063 |
| 1957 | 41,1 | 106,8 | 141 | 21,9 | 133,5 | 25,1 | 102,2 | 2 894 |
| 1958 | 41,3 | 108,6 | 147 | 20,7 | 130,1 | 24,7 | 99,3 | 2 826 |
| 1959 | 45,9 | 116,3 | 156 | 22,6 | 133,7 | 25,9 | 99,7 | 2 926 |
| 1960 | 47,6 | 114,0 | 160 | 23,5 | 132,8 | 26,6 | 97,6 | 2 938 |
| 1961 | 48,3 | 106,4 | 161 | 23,4 | 133,2 | 27,6 | 95,0 | 2 945 |
| 1962 | 49,9 | 103,2 | 159 | 22,8 | 131,6 | 28,0 | 94,1 | 2 944 |
| 1963 | 50,3 | 97,4 | 163 | 23,8 | 131,6 | 28,7 | 91,7 | 2 948 |
| 1964 | 51,3 | 99,5 | 180 | 24,4 | 131,6 | 29,3 | 87,8 | 2 975 |
| 1965 | 51,6 | 97,1 | 188 | 23,1 | 135,5 | 30,1 | 84,3 | 2 970 |
| 1966 | 50,0 | 100,6 | 192 | 24,6 | 131,2 | 31,3 | 85,2 | 3 012 |
| 1967 | 51,6 | 105,1 | 202 | 25,9 | 130,8 | 32,0 | 84,6 | 3 056 |
| 1968 | 53,8 | 110,6 | 218 | 26,4 | 128,7 | 31,7 | 80,0 | 3 054 |
| 1969 | 55,2 | 110,2 | 221 | 26,6 | 126,4 | 34,2 | 75,4 | 3 076 |
| 1970 | 57,6 | 109,6 | 247 | 27,7 | 124,1 | 33,5 | 75,1 | 3 098 |
| 1971 | 59,5 | 111,2 | 258 | 27,4 | 124,0 | 34,5 | 72,1 | 3 104 |
| 1972 | 61,5 | 116,3 | 260 | 28,0 | 122,2 | 35,5 | 69,1 | 3 136 |
| 1973 | 63,7 | 112,4 | 264 | 28,4 | 120,0 | 37,1 | 66,5 | 3 163 |
| 1974 | 66,9 | 118,6 | 270 | 28,7 | 119,5 | 37,7 | 66,4 | 3 196 |
| 1975 | 68,0 | 126,6 | 274 | 29,1 | 117,9 | 39,4 | 66,8 | 3 242 |
| 1976 | 70 ^{a/} | 135 | 270 | 29 | 120 ^{b/} | 33 | 64 | 3 150 |

a/ Hallal együtt. - b/ Rizssel együtt.

18. Egészségügy — Társadalombiztosítás

| Év | Orvosok száma | 10 000 lakosra jutó orvosok száma | Kórházi ágyak száma | 10 000 lakosra jutó kórházi ágyak száma | Társadalombiztosításban részesülők a lakosság %-ában | Nyugdíjasok száma (az év elején), 1 000 fő | Bölcsődés gyermekek száma |
|------|---------------|-----------------------------------|---------------------|---|--|--|---------------------------|
| 1938 | 10 590 | 11,6 | 46 922 | 51,0 | 31 | .. | .. |
| 1950 | 10 229 | 11,0 | 52 326 | 55,8 | 47 | .. | .. |
| 1951 | .. | .. | 55 908 | 59,1 | 51 | .. | 7 268 |
| 1952 | 12 099 | 12,7 | 57 261 | 60,0 | 56 | 562 | 10 346 |
| 1953 | 13 322 | 13,8 | 57 540 | 59,7 | 59 | 541 | 15 479 |
| 1954 | 13 746 | 14,1 | 61 605 | 63,1 | 60 | 552 | 18 871 |
| 1955 | 14 153 | 14,3 | 64 550 | 65,3 | 60 | 562 | 23 466 |
| 1956 | 13 640 | 13,9 | 65 767 | 66,9 | 64 | 574 | 25 944 |
| 1957 | 14 134 | 14,3 | 68 482 | 69,5 | 62 | 582 | 25 453 |
| 1958 | 14 627 | 14,8 | 69 371 | 70,0 | 65 | 609 | 27 163 |
| 1959 | 15 219 | 15,3 | 70 528 | 70,8 | 72 | 623 | 28 209 |
| 1960 | 15 698 | 15,7 | 71 173 | 71,1 | 85 | 636 | 31 970 |
| 1961 | 16 441 | 16,4 | 72 074 | 71,7 | 94 | 796 | 29 797 |
| 1962 | 17 175 | 17,1 | 73 969 | 73,4 | 96 | 912 | 34 830 |
| 1963 | 17 865 | 17,7 | 75 179 | 74,4 | 97 | 983 | 36 553 |
| 1964 | 18 770 | 18,5 | 76 278 | 75,3 | 97 | 1 046 | 39 546 |
| 1965 | 19 521 | 19,2 | 77 818 | 76,6 | 97 | 1 101 | 40 864 |
| 1966 | 20 186 | 19,8 | 79 556 | 78,0 | 97 | 1 156 | 43 109 |
| 1967 | 21 050 | 20,6 | 81 718 | 79,8 | 97 | 1 213 | 42 991 |
| 1968 | 21 866 | 21,3 | 82 465 | 80,3 | 97 | 1 269 | 40 249 |
| 1969 | 22 728 | 22,1 | 83 588 | 81,2 | 97 | 1 319 | 40 314 |
| 1970 | 23 524 | 22,8 | 84 543 | 81,9 | 97 | 1 380 | 41 771 |
| 1971 | 24 281 | 23,4 | 84 822 | 81,9 | 97 | 1 453 | 44 798 |
| 1972 | 24 934 | 24,0 | 86 111 | 82,8 | 99 | 1 535 | 48 059 |
| 1973 | 25 621 | 24,6 | 86 563 | 83,0 | 99 | 1 608 | 50 628 |
| 1974 | 26 377 | 25,1 | 87 543 | 83,3 | 99 | 1 683 | 50 194 |
| 1975 | 27 055 | 25,6 | 89 154 | 84,3 | 100 | 1 748 | 55 371 |
| 1976 | 27 801 | 26,2 | 90 765 | 85,4 | 100 | 1 802 | 63 019 |

19. Oktatás

| Év | Óvodás gyermek | Alsófoku oktatásban részesülő tanulók ^{a/} | Szaktanárs képzésben részesülő tanulók | Közép- iskolában tanulók | Felsőfoku oktatásban részesülő hallgatók | Általános iskola 8. osztályát eredmé- nyesen végzettek | Szaktanárs vizsgát tett fiatalok és felnőttek | Érettségi vizsgát tettek | Felsőfoku oklevelet szerzettek |
|------|-------------------|--|---|--------------------------------|---|---|---|--------------------------------|--------------------------------------|
| | száma, 1 000 fő | | | | | | | | |
| 1938 | 112 | 1 101 | 65 | 52 | 12 | 34 | 17 | 11 | 2 |
| 1950 | 106 | 1 268 | 57 | 108 | 33 | 70 ^{b/} | 79 | 16 | 4 |
| 1951 | 121 | 1 244 | 60 | 122 | 40 | 79 ^{b/} | 49 | 16 | 5 |
| 1952 | 130 | 1 255 | 58 | 139 | 49 | 80 ^{b/} | 55 | 16 | 5 |
| 1953 | 132 | 1 275 | 45 | 164 | 53 | 104 | 52 | 22 | 7 |
| 1954 | 118 | 1 260 | 52 | 162 | 47 | 115 | 38 | 23 | 6 |
| 1955 | 146 | 1 260 | 62 | 155 | 45 | 108 | 38 | 27 | 6 |
| 1956 | 168 | 1 288 | 75 | 173 | 43 | 105 | 31 | 26 | 10 |
| 1957 | 162 | 1 288 | 89 | 159 | 36 | 107 | 36 | 29 | 7 |
| 1958 | 171 | 1 307 | 102 | 178 | 34 | 119 | 56 | 29 | 6 |
| 1959 | 180 | 1 397 | 117 | 204 | 38 | 112 | 46 | 29 | 6 |
| 1960 | 184 | 1 509 | 125 | 241 | 45 | 120 | 60 | 32 | 6 |
| 1961 | 172 | 1 555 | 135 | 284 | 53 | 156 | 65 | 36 | 6 |
| 1962 | 178 | 1 605 | 144 | 334 | 67 | 171 | 71 | 44 | 7 |
| 1963 | 184 | 1 607 | 151 | 385 | 82 | 179 | 81 | 50 | 10 |
| 1964 | 187 | 1 561 | 164 | 417 | 92 | 195 | 76 | 57 | 11 |
| 1965 | 189 | 1 498 | 172 | 407 | 94 | 194 | 75 | 63 | 14 |
| 1966 | 192 | 1 449 | 184 | 376 | 90 | 175 | 73 | 70 | 18 |
| 1967 | 197 | 1 392 | 195 | 351 | 84 | 179 | 74 | 74 | 21 |
| 1968 | 204 | 1 310 | 212 | 335 | 79 | 194 | 72 | 73 | 21 |
| 1969 | 213 | 1 229 | 224 | 337 | 79 | 190 | 77 | 68 | 18 |
| 1970 | 227 | 1 166 | 223 | 347 | 81 | 173 | 81 | 62 | 18 |
| 1971 | 247 | 1 122 | 211 | 352 | 86 | 158 | 81 | 64 | 17 |
| 1972 | 270 | 1 100 | 197 | 347 | 91 | 146 | 85 | 69 | 18 |
| 1973 | 296 | 1 115 | 186 | 349 | 98 | 145 | 79 | 72 | 23 |
| 1974 | 316 | 1 137 | 175 | 375 | 103 | 155 | 83 | 75 | 24 |
| 1975 | 329 | 1 147 | 165 | 382 | 108 | 154 | 80 | 72 | 24 |
| 1976 | 349 | 1 161 | 158 | 373 | 110 | 143 | 80 | 74 | 26 |

a/ Az általános iskolai és a gyógypedagógiai iskolai oktatásban részesülők száma összesen. - b/ Csak a nappali tagozaton végzettek száma.

20. Közművelődés

| Év | Kiadott könyvek | | Időszaki sajtótermékek ^{a/} | | Mozi- látogatások | Színház- látogatások | Múzeum- látogatások | Rádió- előfizetők | Televízió- előfizetők |
|------|-----------------|---------------------------------|--------------------------------------|---------------------------------|----------------------|-------------------------|------------------------|----------------------|--------------------------|
| | száma | példány- száma, millió db | száma | példány- száma, millió db | | | | | |
| | | | | | száma, 1 000-ben | | | | |
| 1938 | 2 438 | 9,2 | 1 934 | .. | 18 500 | 3 790 ^{b/} | 792 ^{c/} | 419 | - |
| 1950 | 1 880 | 20,1 | 334 | 474,5 | 47 069 | 2 961 | 1 308 | 620 | - |
| 1951 | 2 237 | 18,2 | 416 | 507,4 | 62 620 | 4 149 | 2 819 | 701 | - |
| 1952 | 3 195 | 16,2 | 478 | 519,8 | 68 538 | 5 959 | 3 245 | 887 | - |
| 1953 | 3 071 | 17,1 | 531 | 510,6 | 73 007 | 5 926 | 2 641 | 1 080 | - |
| 1954 | 2 750 | 19,8 | 512 | 545,7 | 97 750 | 6 100 | 2 077 | 1 270 | - |
| 1955 | 2 748 | 22,9 | 632 | 580,5 | 115 850 | 6 748 | 2 171 | 1 432 | - |
| 1956 | 2 407 | 22,1 | 531 | 533,1 | 113 685 | 5 124 | 2 561 | 1 587 | - |
| 1957 | 2 407 | 23,4 | 546 | 549,3 | 133 405 | 5 959 | 3 070 | 1 774 | - |
| 1958 | 2 793 | 27,7 | 577 | 579,5 | 131 030 | 6 772 | 2 772 | 1 963 | 16 |
| 1959 | 2 870 | 31,7 | 542 | 627,8 | 134 774 | 6 527 | 2 992 | 2 102 | 53 |
| 1960 | 2 972 | 34,7 | 590 | 704,6 | 140 060 | 6 429 | 3 640 | 2 224 | 104 |
| 1961 | 3 444 | 40,2 | 622 | 752,8 | 135 372 | 6 269 | 4 008 | 2 314 | 206 |
| 1962 | 3 483 | 40,4 | 634 | 785,8 | 121 849 | 6 046 | 4 578 | 2 390 | 325 |
| 1963 | 4 109 | 44,8 | 692 | 825,2 | 115 652 | 5 808 | 4 366 | 2 452 | 471 |
| 1964 | 4 164 | 44,7 | 702 | 879,8 | 111 090 | 6 077 | 5 130 | 2 484 | 675 |
| 1965 | 3 953 | 44,8 | 696 | 874,4 | 106 046 | 5 987 | 5 596 | 2 484 | 831 |
| 1966 | 4 660 | 45,3 | 690 | 919,1 | 104 564 | 5 843 | 6 081 | 2 485 | 996 |
| 1967 | 4 714 | 47,8 | 752 | 991,5 | 96 764 | 6 120 | 6 045 | 2 479 | 1 169 |
| 1968 | 4 588 | 48,0 | 786 | 1 027,7 | 84 472 | 5 710 | 6 478 | 2 514 | 1 398 |
| 1969 | 4 513 | 48,0 | 840 | 1 068,5 | 82 256 | 5 454 | 6 788 | 2 531 | 1 596 |
| 1970 | 4 793 | 47,0 | 859 | 1 101,0 | 79 571 | 5 591 | 7 154 | 2 530 | 1 769 |
| 1971 | 5 536 | 53,4 | 867 | 1 131,3 | 74 745 | 5 494 | 7 458 | 2 543 | 1 943 |
| 1972 | 6 648 | 62,8 | 882 | 1 162,6 | 74 392 | 5 616 | 7 881 | 2 542 | 2 085 |
| 1973 | 6 894 | 63,9 | 907 | 1 183,5 | 73 496 | 5 688 | 9 322 | 2 533 | 2 199 |
| 1974 | 7 281 | 68,8 | 920 | 1 236,4 | 77 868 | 6 039 | 10 547 | 2 541 | 2 295 |
| 1975 | 7 730 | 74,0 | 896 | 1 249,1 | 74 426 | 6 243 | 11 943 | 2 537 | 2 390 |
| 1976 | 8 391 | 89,2 | 960 | 1 303,1 | 73 592 | 6 296 | 12 978 | 2 559 | 2 477 |

a/ Napilapok, heti-, kétheti- és havi lapok, folyóiratok. - b/ 1929/30. színházi év adatai. - c/ 1935. évi adat.

II. NÉPESSÉG

A népesség számának valamennyi adata Magyarország jelenlegi területére vonatkozik. - Az 1971-1977. évek adatai az 1970. évi népszámlálás végleges eredményei alapján továbbszámított népességszámok.

1. A népesség száma, népszaporodás

| Időpont | A népesség száma | Népsűrűség 1 km ² -re | Időszak | Tényleges népszaporodás, illetve fogyás (-) | | Átlagos évenkénti nép- szaporodás, ill. fogyás (-) százalékban ^{a/} |
|-----------------------|------------------|-------------------------------------|-----------|--|-------------|--|
| | | | | szám szerint | százalékban | |
| 1900. december 31. b/ | 6 854 415 | 73,7 | 1891-1900 | 794 392 | 13,2 | 1,25 |
| 1910. december 31. | 7 612 114 | 81,8 | 1901-1910 | 757 699 | 11,1 | 1,05 |
| 1920. december 31. | 7 986 875 | 85,9 | 1911-1920 | 374 761 | 4,9 | 0,48 |
| 1930. december 31. | 8 685 109 | 93,4 | 1921-1930 | 698 234 | 8,7 | 0,84 |
| 1941. január 31. | 9 316 074 | 100,1 | 1931-1941 | 630 965 | 7,3 | 0,70 |
| 1949. január 1. | 9 204 799 | 98,9 | | | | |
| 1960. január 1. | 9 961 044 | 107,1 | 1941-1948 | -111 275 | -1,2 | -0,15 |
| 1970. január 1. | 10 322 099 | 111,0 | 1949-1959 | 756 245 | 8,2 | 0,72 |
| 1971. január 1. | 10 353 721 | 111,3 | 1960-1969 | 361 055 | 3,6 | 0,36 |
| 1972. január 1. | 10 381 352 | 111,6 | 1970-1975 | 249 995 | 2,4 | 0,40 |
| 1973. január 1. | 10 415 626 | 112,0 | 1976 | 53 165 | 0,5 | .. |
| 1974. január 1. | 10 448 484 | 112,3 | | | | |
| 1975. január 1. | 10 508 956 | 113,0 | | | | |
| 1976. január 1. | 10 572 094 | 113,6 | | | | |
| 1977. január 1. | 10 625 259 | 114,2 | | | | |

a/ Mértani átlag. - b/ A polgári népesség száma 6 803 743 volt.

2. A népesség száma és aránya nemek szerint

| Év elején | Népesség összesen | Ebből | | 1 000 férfira jutó nő | Népesség összesen | Ebből | |
|-----------|----------------------|----------|---------|--------------------------|----------------------|----------|------|
| | | férfi | nő | | | férfi | nő |
| | | 1 000 fő | | | | százalék | |
| 1931 | 8 685,1 | 4 248,4 | 4 436,7 | 1 044 | 100,0 | 48,9 | 51,1 |
| 1941 | 9 316,1 | 4 560,9 | 4 755,2 | 1 043 | 100,0 | 49,0 | 51,0 |
| 1949 | 9 204,8 | 4 423,4 | 4 781,4 | 1 081 | 100,0 | 48,1 | 51,9 |
| 1960 | 9 961,0 | 4 804,0 | 5 157,0 | 1 073 | 100,0 | 48,2 | 51,8 |
| 1970 | 10 322,1 | 5 003,7 | 5 318,4 | 1 063 | 100,0 | 48,5 | 51,5 |
| 1971 | 10 353,7 | 5 019,5 | 5 334,2 | 1 063 | 100,0 | 48,5 | 51,5 |
| 1972 | 10 381,4 | 5 032,8 | 5 348,6 | 1 063 | 100,0 | 48,5 | 51,5 |
| 1973 | 10 415,6 | 5 050,3 | 5 365,3 | 1 062 | 100,0 | 48,5 | 51,5 |
| 1974 | 10 448,5 | 5 066,8 | 5 381,7 | 1 062 | 100,0 | 48,5 | 51,5 |
| 1975 | 10 509,0 | 5 097,3 | 5 411,7 | 1 062 | 100,0 | 48,5 | 51,5 |
| 1976 | 10 572,1 | 5 128,9 | 5 443,2 | 1 061 | 100,0 | 48,5 | 51,5 |
| 1977 | 10 625,3 | 5 155,9 | 5 469,4 | 1 061 | 100,0 | 48,5 | 51,5 |

3. A népesség száma városokban és községekben*

| Év elején | Népesség összesen | Ebből | | | Népesség összesen | Ebből | | |
|-----------|----------------------|----------|---------------|----------|----------------------|----------|---------------|----------|
| | | Budapest | a többi város | községek | | Budapest | a többi város | községek |
| | | 1 000 fő | | | | százalék | | |
| 1931 | 8 685,1 | 1 442,9 | 1 981,2 | 5 261,0 | 100,0 | 16,6 | 22,8 | 60,6 |
| 1941 | 9 316,1 | 1 712,8 | 2 148,5 | 5 454,8 | 100,0 | 18,4 | 23,1 | 58,5 |
| 1949 | 9 204,8 | 1 590,3 | 2 059,6 | 5 554,9 | 100,0 | 17,3 | 22,4 | 60,3 |
| 1960 | 9 961,0 | 1 783,2 | 2 461,7 | 5 716,1 | 100,0 | 17,9 | 24,7 | 57,4 |
| 1970 | 10 322,1 | 2 001,1 | 2 914,1 | 5 406,9 | 100,0 | 19,4 | 28,2 | 52,4 |
| 1971 | 10 353,7 | 2 019,8 | 2 972,3 | 5 361,6 | 100,0 | 19,5 | 28,7 | 51,8 |
| 1972 | 10 381,4 | 2 028,0 | 3 022,4 | 5 331,0 | 100,0 | 19,5 | 29,1 | 51,4 |
| 1973 | 10 415,6 | 2 038,5 | 3 069,3 | 5 307,8 | 100,0 | 19,6 | 29,5 | 50,9 |
| 1974 | 10 448,5 | 2 047,1 | 3 121,2 | 5 280,2 | 100,0 | 19,6 | 29,9 | 50,5 |
| 1975 | 10 509,0 | 2 055,7 | 3 183,0 | 5 270,3 | 100,0 | 19,6 | 30,3 | 50,1 |
| 1976 | 10 572,1 | 2 071,0 | 3 254,9 | 5 246,2 | 100,0 | 19,6 | 30,8 | 49,6 |
| 1977 | 10 625,3 | 2 081,7 | 3 319,9 | 5 223,7 | 100,0 | 19,6 | 31,2 | 49,2 |

* Az 1931-1949. évek adatai jelenlevő, az 1960., 1970-1977. évek adatai lakónépességi eredmények. A táblázatban kö-
zölt területi csoportosítás az 1976. december 31-i államigazgatási beosztás szerint történt.

4. A népesség száma
1977. január 1.

| Korév (év) | Születési év | Férfi | Nő | Összesen |
|---------------|--------------|---------|---------|----------|
| 0 | 1976 | 92 447 | 87 860 | 180 307 |
| 1 | 1975 | 96 274 | 91 563 | 187 837 |
| 2 | 1974 | 92 050 | 87 422 | 179 472 |
| 3 | 1973 | 77 374 | 73 239 | 150 613 |
| 4 | 1972 | 76 102 | 71 584 | 147 686 |
| 0 - 4 | 1976-1972 | 434 247 | 411 668 | 845 915 |
| 5 | 1971 | 74 385 | 70 536 | 144 921 |
| 6 | 1970 | 74 930 | 70 936 | 145 866 |
| 7 | 1969 | 77 111 | 71 888 | 148 999 |
| 8 | 1968 | 76 746 | 72 484 | 149 230 |
| 9 | 1967 | 73 579 | 69 337 | 142 916 |
| 5 - 9 | 1971-1967 | 376 751 | 355 181 | 731 932 |
| 10 | 1966 | 68 037 | 63 670 | 131 707 |
| 11 | 1965 | 65 440 | 62 005 | 127 445 |
| 12 | 1964 | 64 933 | 61 173 | 126 106 |
| 13 | 1963 | 64 786 | 61 367 | 126 153 |
| 14 | 1962 | 63 385 | 60 034 | 123 419 |
| 10 - 14 | 1966-1962 | 326 581 | 308 249 | 634 830 |
| 15 | 1961 | 68 214 | 64 483 | 132 697 |
| 16 | 1960 | 71 437 | 67 900 | 139 337 |
| 17 | 1959 | 72 845 | 69 399 | 142 244 |
| 18 | 1958 | 76 491 | 72 706 | 149 197 |
| 19 | 1957 | 80 106 | 75 888 | 155 994 |
| 15 - 19 | 1961-1957 | 369 093 | 350 376 | 719 469 |
| 20 | 1956 | 91 572 | 87 137 | 178 709 |
| 21 | 1955 | 99 600 | 94 683 | 194 283 |
| 22 | 1954 | 106 549 | 99 964 | 206 513 |
| 23 | 1953 | 97 109 | 92 332 | 189 441 |
| 24 | 1952 | 86 355 | 83 426 | 169 781 |
| 20 - 24 | 1956-1952 | 481 185 | 457 542 | 938 727 |
| 25 | 1951 | 86 720 | 84 183 | 170 903 |
| 26 | 1950 | 88 423 | 86 064 | 174 487 |
| 27 | 1949 | 85 439 | 82 621 | 168 060 |
| 28 | 1948 | 84 079 | 82 320 | 166 399 |
| 29 | 1947 | 81 161 | 78 693 | 159 854 |
| 25 - 29 | 1951-1947 | 425 822 | 413 881 | 839 703 |
| 30 | 1946 | 71 099 | 69 116 | 140 215 |
| 31 | 1945 | 69 857 | 68 912 | 138 769 |
| 32 | 1944 | 79 603 | 77 992 | 157 595 |
| 33 | 1943 | 72 790 | 72 065 | 144 855 |
| 34 | 1942 | 73 786 | 74 603 | 148 389 |
| 30 - 34 | 1946-1942 | 367 135 | 362 688 | 729 823 |
| 35 | 1941 | 69 406 | 69 442 | 138 848 |
| 36 | 1940 | 71 104 | 72 727 | 143 831 |
| 37 | 1939 | 65 886 | 68 559 | 134 445 |
| 38 | 1938 | 64 880 | 69 289 | 134 169 |
| 39 | 1937 | 62 745 | 67 975 | 130 720 |
| 35 - 39 | 1941-1937 | 334 021 | 347 992 | 682 013 |
| 40 | 1936 | 61 869 | 67 777 | 129 646 |
| 41 | 1935 | 64 777 | 68 738 | 133 515 |
| 42 | 1934 | 65 709 | 69 159 | 134 868 |
| 43 | 1933 | 67 214 | 70 506 | 137 720 |
| 44 | 1932 | 67 586 | 71 978 | 139 564 |
| 40 - 44 | 1936-1932 | 327 155 | 348 158 | 675 313 |
| 45 | 1931 | 67 184 | 70 620 | 137 804 |
| 46 | 1930 | 71 656 | 75 457 | 147 113 |
| 47 | 1929 | 69 018 | 72 483 | 141 501 |
| 48 | 1928 | 69 108 | 74 036 | 143 144 |
| 49 | 1927 | 66 651 | 71 391 | 138 042 |
| 45 - 49 | 1931-1927 | 343 617 | 363 987 | 707 604 |

nemek és életkor szerint

| Korév (év) | Születési év | Férfi | Nő | Összesen |
|-----------------|--------------|-----------|-----------|------------|
| 50 | 1926 | 67 837 | 75 072 | 142 909 |
| 51 | 1925 | 69 988 | 76 987 | 146 975 |
| 52 | 1924 | 64 432 | 70 484 | 134 916 |
| 53 | 1923 | 67 555 | 74 634 | 142 189 |
| 54 | 1922 | 65 468 | 77 288 | 142 756 |
| 50 - 54 | 1926-1922 | 335 280 | 374 465 | 709 745 |
| 55 | 1921 | 65 307 | 75 231 | 140 538 |
| 56 | 1920 | 61 454 | 74 152 | 135 606 |
| 57 | 1919 | 54 673 | 64 092 | 118 765 |
| 58 | 1918 | 29 511 | 35 112 | 64 623 |
| 59 | 1917 | 29 730 | 34 793 | 64 523 |
| 55 - 59 | 1921-1917 | 240 675 | 283 380 | 524 055 |
| 60 | 1916 | 30 046 | 35 735 | 65 781 |
| 61 | 1915 | 38 917 | 47 163 | 86 080 |
| 62 | 1914 | 54 735 | 68 094 | 122 829 |
| 63 | 1913 | 54 236 | 65 957 | 120 193 |
| 64 | 1912 | 54 629 | 67 680 | 122 309 |
| 60 - 64 | 1916-1912 | 232 563 | 284 629 | 517 192 |
| 65 | 1911 | 51 112 | 61 866 | 112 978 |
| 66 | 1910 | 50 074 | 63 310 | 113 384 |
| 67 | 1909 | 47 613 | 60 465 | 108 078 |
| 68 | 1908 | 44 606 | 57 690 | 102 296 |
| 69 | 1907 | 40 932 | 54 142 | 95 074 |
| 65 - 69 | 1911-1907 | 234 337 | 297 473 | 531 810 |
| 70 | 1906 | 37 471 | 50 611 | 88 082 |
| 71 | 1905 | 33 941 | 46 075 | 80 016 |
| 72 | 1904 | 31 603 | 44 405 | 76 008 |
| 73 | 1903 | 30 683 | 42 896 | 73 579 |
| 74 | 1902 | 28 863 | 41 617 | 70 480 |
| 70 - 74 | 1906-1902 | 162 561 | 225 604 | 388 165 |
| 75 | 1901 | 25 710 | 36 655 | 62 365 |
| 76 | 1900 | 23 989 | 36 970 | 60 959 |
| 77 | 1899 | 20 275 | 30 970 | 51 245 |
| 78 | 1898 | 17 782 | 29 406 | 47 188 |
| 79 | 1897 | 15 124 | 25 954 | 41 078 |
| 75 - 79 | 1901-1897 | 102 880 | 159 955 | 262 835 |
| 80 | 1896 | 12 172 | 22 990 | 35 162 |
| 81 | 1895 | 10 596 | 19 814 | 30 410 |
| 82 | 1894 | 8 226 | 16 553 | 24 779 |
| 83 | 1893 | 7 181 | 14 073 | 21 254 |
| 84 | 1892 | 5 632 | 11 763 | 17 395 |
| 80 - 84 | 1896-1892 | 43 807 | 85 193 | 129 000 |
| 85 | 1891 | 4 279 | 8 613 | 12 892 |
| 86 | 1890 | 3 357 | 6 940 | 10 297 |
| 87 | 1889 | 2 900 | 5 693 | 8 593 |
| 88 | 1888 | 2 314 | 5 471 | 7 785 |
| 89 | 1887 | 1 575 | 3 275 | 4 850 |
| 85 - 89 | 1891-1887 | 14 425 | 29 992 | 44 417 |
| 90 - X | -1886 | 3 717 | 8 994 | 12 711 |
| <i>Összesen</i> | | 5 155 852 | 5 469 407 | 10 625 259 |
| 0 - 14 | 1976-1962 | 1 137 579 | 1 075 098 | 2 212 677 |
| 15 - 29 | 1961-1947 | 1 276 100 | 1 221 799 | 2 497 899 |
| 30 - 39 | 1946-1937 | 701 156 | 710 680 | 1 411 836 |
| 40 - 59 | 1936-1917 | 1 246 727 | 1 369 990 | 2 616 717 |
| 60 - X | -1916 | 794 290 | 1 091 840 | 1 886 130 |

5. A népesség főbb korcsoportok és nemek szerint

| Év elején | Népesség összesen | Ebből | | | | |
|----------------------|----------------------|---------|---------|---------|---------|-----------------------|
| | | 0-14 | 15-29 | 30-39 | 40-59 | 60 éves és idősebb |
| | | éves | | | | |
| <i>1 000 fő</i> | | | | | | |
| FÉRFI | | | | | | |
| 1949 | 4 423,4 | 1 161,3 | 1 138,3 | 585,1 | 1 066,1 | 472,6 |
| 1960 | 4 804,0 | 1 291,0 | 1 062,8 | 725,3 | 1 134,8 | 590,1 |
| 1970 | 5 003,7 | 1 119,4 | 1 237,3 | 675,5 | 1 214,6 | 756,9 |
| 1975 | 5 097,3 | 1 089,9 | 1 280,9 | 690,7 | 1 212,6 | 823,2 |
| 1976 | 5 128,9 | 1 114,1 | 1 280,6 | 693,8 | 1 226,5 | 813,9 |
| 1977 | 5 155,9 | 1 137,6 | 1 276,1 | 701,2 | 1 246,7 | 794,3 |
| NŐ | | | | | | |
| 1949 | 4 781,4 | 1 128,8 | 1 193,9 | 652,4 | 1 205,8 | 600,5 |
| 1960 | 5 157,0 | 1 238,5 | 1 092,1 | 782,2 | 1 261,7 | 782,5 |
| 1970 | 5 318,4 | 1 057,1 | 1 199,9 | 708,7 | 1 349,8 | 1 002,9 |
| 1975 | 5 411,7 | 1 029,0 | 1 228,9 | 711,0 | 1 330,8 | 1 112,0 |
| 1976 | 5 443,2 | 1 052,3 | 1 227,2 | 710,3 | 1 345,1 | 1 108,3 |
| 1977 | 5 469,4 | 1 075,1 | 1 221,8 | 710,7 | 1 370,0 | 1 091,8 |
| FÉRFI ÉS NŐ EGYÜTT | | | | | | |
| 1949 | 9 204,8 | 2 290,1 | 2 332,2 | 1 237,5 | 2 271,9 | 1 073,1 |
| 1960 | 9 961,0 | 2 529,5 | 2 154,9 | 1 507,5 | 2 396,5 | 1 372,6 |
| 1970 | 10 322,1 | 2 176,5 | 2 437,2 | 1 384,2 | 2 564,4 | 1 759,8 |
| 1975 | 10 509,0 | 2 118,9 | 2 509,8 | 1 401,7 | 2 543,4 | 1 935,2 |
| 1976 | 10 572,1 | 2 166,4 | 2 507,8 | 1 404,1 | 2 571,6 | 1 922,2 |
| 1977 | 10 625,3 | 2 212,7 | 2 497,9 | 1 411,9 | 2 616,7 | 1 886,1 |
| Százalékos megoszlás | | | | | | |
| FÉRFI | | | | | | |
| 1949 | 100,0 | 26,2 | 25,8 | 13,2 | 24,1 | 10,7 |
| 1960 | 100,0 | 26,9 | 22,1 | 15,1 | 23,6 | 12,3 |
| 1970 | 100,0 | 22,4 | 24,7 | 13,5 | 24,3 | 15,1 |
| 1975 | 100,0 | 21,4 | 25,1 | 13,6 | 23,8 | 16,1 |
| 1976 | 100,0 | 21,7 | 25,0 | 13,5 | 23,9 | 15,9 |
| 1977 | 100,0 | 22,1 | 24,7 | 13,6 | 24,2 | 15,4 |
| NŐ | | | | | | |
| 1949 | 100,0 | 23,6 | 25,0 | 13,6 | 25,2 | 12,6 |
| 1960 | 100,0 | 24,0 | 21,2 | 15,1 | 24,5 | 15,2 |
| 1970 | 100,0 | 19,9 | 22,6 | 13,3 | 25,4 | 18,8 |
| 1975 | 100,0 | 19,0 | 22,7 | 13,1 | 24,6 | 20,6 |
| 1976 | 100,0 | 19,3 | 22,5 | 13,1 | 24,7 | 20,4 |
| 1977 | 100,0 | 19,7 | 22,3 | 13,0 | 25,0 | 20,0 |
| FÉRFI ÉS NŐ EGYÜTT | | | | | | |
| 1949 | 100,0 | 24,9 | 25,3 | 13,5 | 24,7 | 11,6 |
| 1960 | 100,0 | 25,4 | 21,6 | 15,2 | 24,0 | 13,8 |
| 1970 | 100,0 | 21,1 | 23,6 | 13,4 | 24,8 | 17,1 |
| 1975 | 100,0 | 20,2 | 23,9 | 13,3 | 24,2 | 18,4 |
| 1976 | 100,0 | 20,5 | 23,7 | 13,3 | 24,3 | 18,2 |
| 1977 | 100,0 | 20,8 | 23,5 | 13,3 | 24,6 | 17,8 |

6. A 15 éves és idősebb népesség családi állapot és nemek szerint

| Év elején | 15 éves és idősebb népesség összesen | Ebből | | | |
|-----------------------------|--|-----------------|---------|--------|--------|
| | | nőtlen, hajadon | házas | özvegy | elvált |
| <i>1 000 fő</i> | | | | | |
| FÉRFI | | | | | |
| 1949 | 3 262,1 | 997,9 | 2 105,2 | 128,8 | 30,2 |
| 1960 | 3 513,0 | 831,3 | 2 513,1 | 120,7 | 47,9 |
| 1970 | 3 884,3 | 958,6 | 2 714,6 | 124,1 | 87,0 |
| 1975 | 4 007,4 | 960,8 | 2 787,0 | 137,2 | 122,4 |
| 1976 | 4 014,8 | 943,1 | 2 801,7 | 139,9 | 130,1 |
| 1977 | 4 018,3 | 925,6 | 2 811,3 | 143,0 | 138,4 |
| NŐ | | | | | |
| 1949 | 3 652,6 | 828,1 | 2 159,6 | 607,6 | 57,3 |
| 1960 | 3 918,5 | 676,1 | 2 524,4 | 616,4 | 101,6 |
| 1970 | 4 261,3 | 733,5 | 2 717,7 | 649,4 | 160,7 |
| 1975 | 4 382,7 | 705,3 | 2 790,0 | 684,7 | 202,7 |
| 1976 | 4 390,9 | 682,4 | 2 804,7 | 691,9 | 211,9 |
| 1977 | 4 394,3 | 659,5 | 2 814,3 | 698,8 | 221,7 |
| FÉRFI ÉS NŐ EGYÜTT | | | | | |
| 1949 | 6 914,7 | 1 826,0 | 4 264,8 | 736,4 | 87,5 |
| 1960 | 7 431,5 | 1 507,4 | 5 037,5 | 737,1 | 149,5 |
| 1970 | 8 145,6 | 1 692,1 | 5 432,3 | 773,5 | 247,7 |
| 1975 | 8 390,1 | 1 666,1 | 5 577,0 | 821,9 | 325,1 |
| 1976 | 8 405,7 | 1 625,5 | 5 606,4 | 831,8 | 342,0 |
| 1977 | 8 412,6 | 1 585,1 | 5 625,6 | 841,8 | 360,1 |
| <i>Százalékos megoszlás</i> | | | | | |
| Férfi | | | | | |
| 1949 | 100,0 | 30,6 | 64,5 | 4,0 | 0,9 |
| 1960 | 100,0 | 23,7 | 71,5 | 3,4 | 1,4 |
| 1970 | 100,0 | 24,7 | 69,9 | 3,2 | 2,2 |
| 1975 | 100,0 | 24,0 | 69,5 | 3,4 | 3,1 |
| 1976 | 100,0 | 23,5 | 69,8 | 3,5 | 3,2 |
| 1977 | 100,0 | 23,0 | 70,0 | 3,6 | 3,4 |
| NŐ | | | | | |
| 1949 | 100,0 | 22,7 | 59,1 | 16,6 | 1,6 |
| 1960 | 100,0 | 17,3 | 64,4 | 15,7 | 2,6 |
| 1970 | 100,0 | 17,2 | 63,8 | 15,2 | 3,8 |
| 1975 | 100,0 | 16,1 | 63,7 | 15,6 | 4,6 |
| 1976 | 100,0 | 15,5 | 63,9 | 15,8 | 4,8 |
| 1977 | 100,0 | 15,0 | 64,0 | 15,9 | 5,1 |
| FÉRFI ÉS NŐ EGYÜTT | | | | | |
| 1949 | 100,0 | 26,4 | 61,7 | 10,6 | 1,3 |
| 1960 | 100,0 | 20,3 | 67,8 | 9,9 | 2,0 |
| 1970 | 100,0 | 20,8 | 66,7 | 9,5 | 3,0 |
| 1975 | 100,0 | 19,8 | 66,5 | 9,8 | 3,9 |
| 1976 | 100,0 | 19,3 | 66,7 | 9,9 | 4,1 |
| 1977 | 100,0 | 18,8 | 66,9 | 10,0 | 4,3 |

7. A népesség iskolai végzettség szerint, nemenként

| Év | A 10 éves | A 15 éves | A 18 éves | A 25 éves | A 10 éves | A 15 éves | A 18 éves | A 25 éves |
|--------------------|------------------------|--|------------------------|--|------------------------|--|------------------------|--|
| | és idősebb népességből | | | | és idősebb népességből | | | |
| | 0 osztályt végzett | legalább az általános iskola 8 osztályát végezte | legalább érettségizett | felsőfoku tanintézeti oklevelet szerzett | 0 osztályt végzett | legalább az általános iskola 8 osztályát végezte | legalább érettségizett | felsőfoku tanintézeti oklevelet szerzett |
| | 1 000 fő | | | | százalék | | | |
| FÉRFI | | | | | | | | |
| 1930 | 246,9 ^{a/} | 429,1 | 211,9 | 73,3 | 7,4 ^{a/} | 14,1 | 7,6 | 3,3 |
| 1941 | 195,7 | 537,0 | 215,2 | 73,7 | 5,2 | 16,1 | 7,0 | 2,8 |
| 1949 | 148,2 | 713,8 | 245,1 | 76,1 | 4,1 | 21,9 | 8,1 | 3,1 |
| 1960 | 101,2 | 1 213,7 | 381,8 | 126,8 | 2,6 | 34,5 | 11,6 | 4,5 |
| 1970 | 65,2 | 2 140,2 | 639,6 | 192,0 | 1,5 | 55,1 | 17,8 | 6,4 |
| 1975 ^{b/} | 47,0 | 2 500,0 | 765,0 | 226,0 | 1,1 | 62,4 | 20,2 | 7,2 |
| NŐ | | | | | | | | |
| 1930 | 396,2 ^{a/} | 385,2 | 62,9 | 7,7 | 11,1 ^{a/} | 11,8 | 2,1 | 0,3 |
| 1941 | 299,6 | 502,1 | 51,2 | 11,3 | 7,5 | 14,1 | 1,6 | 0,4 |
| 1949 | 221,5 | 711,2 | 111,4 | 14,8 | 5,5 | 19,5 | 3,3 | 0,5 |
| 1960 | 158,4 | 1 225,5 | 233,7 | 36,2 | 3,7 | 31,3 | 6,3 | 1,1 |
| 1970 | 106,2 | 2 044,6 | 537,3 | 80,6 | 2,3 | 48,0 | 13,5 | 2,3 |
| 1975 ^{b/} | 89,0 | 2 384,0 | 709,0 | 111,0 | 1,9 | 54,4 | 17,0 | 3,1 |
| FÉRFI ÉS NŐ EGYÜTT | | | | | | | | |
| 1930 | 643,1 ^{a/} | 814,3 | 274,8 | 81,0 | 9,3 ^{a/} | 12,9 | 4,7 | 1,8 |
| 1941 | 495,3 | 1 039,1 | 266,4 | 85,0 | 6,4 | 15,1 | 4,2 | 1,6 |
| 1949 | 369,7 | 1 425,0 | 356,5 | 90,9 | 4,8 | 20,6 | 5,5 | 1,7 |
| 1960 | 259,6 | 2 439,2 | 615,5 | 163,0 | 3,2 | 32,8 | 8,8 | 2,7 |
| 1970 | 171,4 | 4 184,8 | 1 176,9 | 272,6 | 1,9 | 51,4 | 15,5 | 4,2 |
| 1975 ^{b/} | 136,0 | 4 884,0 | 1 474,0 | 337,0 | 1,5 | 58,2 | 18,6 | 5,1 |

a/ Az iskolába nem járt, de írni-olvasni tudó népesség száma nélkül. - b/ Számított adatok.

8. A 7 éves és idősebb népesség a legmagasabb iskolai végzettség szerint, nemenként

| A legmagasabb iskolai végzettség (osztály) | 7 éves és idősebb népesség összesen | Ebből | | 7 éves és idősebb népesség összesen | Ebből | | |
|--|-------------------------------------|----------|---------|-------------------------------------|-----------|-------|-------|
| | | férfi | nő | | férfi | nő | |
| | | 1 000 fő | | | százalék. | | |
| 1960 | | | | | | | |
| Általános iskola | 0 | 348,1 | 147,5 | 200,6 | 4,0 | 3,6 | 4,4 |
| | 1-3 | 950,0 | 452,0 | 498,0 | 10,9 | 10,8 | 10,9 |
| | 4-5 | 1 440,4 | 692,8 | 747,6 | 16,5 | 16,6 | 16,4 |
| | 6-7 | 3 489,6 | 1 638,0 | 1 851,6 | 39,9 | 39,2 | 40,6 |
| Középiskola | 8 | 1 609,4 | 734,7 | 874,7 | 18,4 | 17,6 | 19,2 |
| | 1-4 | 284,0 | 130,1 | 153,9 | 3,3 | 3,1 | 3,4 |
| Érettségi | 389,2 | 209,2 | 180,0 | 4,5 | 5,0 | 3,9 | |
| Felsőfoku tanintézet, oklevél nélkül | 56,7 | 41,9 | 14,8 | 0,6 | 1,0 | 0,3 | |
| Felsőfoku tanintézet, oklevéllel | 169,7 | 130,7 | 39,0 | 1,9 | 3,1 | 0,9 | |
| Összesen | 8 737,1 | 4 176,9 | 4 560,2 | 100,0 | 100,0 | 100,0 | |
| 1975 ^{a/} | | | | | | | |
| Általános iskola | 0 | 190,0 | 76,0 | 114,0 | 2,0 | 1,7 | 2,3 |
| | 1-3 | 4 290,0 | 1 933,0 | 2 357,0 | 45,4 | 42,5 | 48,2 |
| | 4-5 | 3 487,0 | 1 774,0 | 1 713,0 | 36,9 | 39,0 | 35,0 |
| | 6-7 | 1 099,0 | 521,0 | 578,0 | 11,7 | 11,4 | 11,8 |
| Középiskola | 8 | 375,0 | 244,0 | 131,0 | 4,0 | 5,4 | 2,7 |
| | 1-4 | 9 441,0 | 4 548,0 | 4 893,0 | 100,0 | 100,0 | 100,0 |
| Érettségi | | | | | | | |
| Felsőfoku tanintézet, oklevéllel | | | | | | | |
| Összesen | 9 441,0 | 4 548,0 | 4 893,0 | 100,0 | 100,0 | 100,0 | |

a/ Számított adatok.

9. A városok népessége

| Város | A népesség száma az év elején | | | | | Növekedés, illetve csökkenés (-), % 1970-1977 között |
|------------------|-------------------------------|-----------|-----------|-----------|-----------|---|
| | 1960 | 1970 | 1975 | 1976 | 1977 | |
| Budapest | 1 783 167 | 2 001 083 | 2 055 646 | 2 070 966 | 2 081 696 | 4,0 |
| Debrecen | 131 613 | 162 313 | 182 326 | 187 103 | 191 918 | 18,2 |
| Győr | 86 101 | 102 600 | 116 110 | 118 858 | 121 930 | 18,8 |
| Miskolc | 140 821 | 180 581 | 196 049 | 199 901 | 203 393 | 12,6 |
| Pécs | 120 451 | 149 253 | 161 612 | 163 100 | 165 326 | 10,8 |
| Szeged | 119 316 | 151 481 | 167 220 | 170 355 | 173 347 | 14,4 |
| Ajka | 14 288 | 21 337 | 25 478 | 26 103 | 26 792 | 25,6 |
| Baja | 30 738 | 35 535 | 37 627 | 37 893 | 38 548 | 8,5 |
| Balassagyarmat | 13 426 | 14 823 | 16 396 | 16 831 | 17 248 | 16,4 |
| Balatonfüred | 6 026 | 9 040 | 11 473 | 11 863 | 12 121 | 34,1 |
| Békés | 22 501 | 21 174 | 21 550 | 21 844 | 21 945 | 3,6 |
| Békéscsaba | 51 783 | 58 169 | 61 473 | 62 784 | 64 085 | 10,2 |
| Cegléd | 37 953 | 37 845 | 38 351 | 38 824 | 39 266 | 3,8 |
| Csongrád | 20 532 | 20 088 | 20 246 | 20 326 | 20 333 | 1,2 |
| Csorna | 9 273 | 9 393 | 9 754 | 9 994 | 10 166 | 8,2 |
| Dombóvár | 15 126 | 16 759 | 17 987 | 18 317 | 18 699 | 11,6 |
| Dunaujváros | 26 918 | 45 129 | 52 239 | 54 738 | 56 989 | 26,3 |
| Eger | 38 671 | 47 960 | 54 251 | 56 676 | 58 382 | 21,7 |
| Esztergom | 23 578 | 28 122 | 30 175 | 30 550 | 30 737 | 9,3 |
| Gödöllő | 16 762 | 21 929 | 24 479 | 25 297 | 26 051 | 18,8 |
| Gyöngyös | 25 971 | 31 733 | 35 322 | 35 977 | 36 706 | 15,7 |
| Gyula | 25 099 | 26 397 | 28 251 | 28 817 | 29 107 | 10,3 |
| Hajduböszörmény | 32 196 | 30 027 | 30 427 | 30 664 | 30 795 | 2,6 |
| Hajdunánás | 19 252 | 17 638 | 17 600 | 17 744 | 17 810 | 1,0 |
| Hajduszoboszló | 18 633 | 21 549 | 23 047 | 23 375 | 23 515 | 9,1 |
| Hatvan | 19 962 | 21 816 | 22 871 | 23 340 | 23 771 | 9,0 |
| Hódmezővásárhely | 53 757 | 53 715 | 54 231 | 54 347 | 54 400 | 1,3 |
| Jászberény | 30 162 | 29 764 | 30 578 | 30 859 | 31 262 | 5,0 |
| Kalocsa | 13 895 | 16 102 | 17 647 | 18 321 | 18 654 | 15,8 |
| Kaposvár | 48 587 | 60 929 | 67 591 | 69 386 | 71 042 | 16,6 |
| Kapuvár | 10 591 | 10 283 | 10 765 | 10 872 | 10 961 | 6,6 |
| Karcag | 25 847 | 24 066 | 23 908 | 24 000 | 24 078 | 0,0 |
| Kazincbarcika | 11 144 | 28 320 | 32 456 | 33 303 | 34 456 | 21,7 |
| Kecskemét | 66 832 | 79 978 | 88 535 | 91 700 | 92 741 | 16,0 |
| Keszthely | 14 292 | 17 904 | 20 037 | 20 403 | 20 632 | 15,2 |
| Kiskőrös | 13 582 | 14 125 | 14 418 | 14 559 | 14 721 | 4,2 |
| Kiskunfélegyháza | 33 177 | 33 977 | 35 272 | 35 544 | 35 734 | 5,2 |
| Kiskunhalas | 25 478 | 26 429 | 27 487 | 28 154 | 28 551 | 8,0 |
| Kisujzállás | 14 681 | 13 384 | 13 229 | 13 362 | 13 387 | 0,0 |
| Kisvárd | 14 329 | 13 677 | 14 724 | 15 208 | 15 757 | 15,2 |

9. A városok népessége*(folytatás)

| Város | A népesség száma az év elején | | | | | Növekedés, illetve csökkenés (-), % 1970-1977 között |
|------------------|-------------------------------|--------|--------|--------|--------|---|
| | 1960 | 1970 | 1975 | 1976 | 1977 | |
| Komárom | 10 074 | 11 534 | 12 039 | 12 485 | 12 709 | 10,2 |
| Komló | 26 991 | 28 580 | 29 228 | 29 469 | 29 748 | 4,1 |
| Kőszeg | 10 621 | 11 191 | 12 156 | 12 328 | 12 525 | 11,9 |
| Leninváros | 3 377 | 11 033 | 15 822 | 16 834 | 18 317 | 66,0 |
| Makó | 31 700 | 30 272 | 30 017 | 30 107 | 30 085 | - 0,6 |
| Mátészalka | 11 950 | 12 455 | 14 994 | 16 269 | 16 832 | 35,1 |
| Mezőkövesd | 19 143 | 17 635 | 18 166 | 18 823 | 18 959 | 7,5 |
| Mezőtur | 23 507 | 21 930 | 21 949 | 22 066 | 22 071 | 0,6 |
| Mohács | 18 624 | 19 641 | 20 418 | 20 716 | 20 957 | 6,7 |
| Mosonmagyaróvár | 20 144 | 24 653 | 27 659 | 28 365 | 28 987 | 17,6 |
| Nagyatád | 8 494 | 10 410 | 11 508 | 11 729 | 12 137 | 16,6 |
| Nagykanizsa | 36 078 | 40 536 | 43 779 | 45 006 | 46 374 | 14,4 |
| Nagykőrös | 25 621 | 26 120 | 27 402 | 27 647 | 27 741 | 6,2 |
| Nyírbátor | 11 800 | 11 025 | 11 463 | 11 648 | 11 974 | 8,6 |
| Nyiregyháza | 61 277 | 75 245 | 88 222 | 91 362 | 95 194 | 26,5 |
| Orosháza | 31 740 | 33 438 | 35 077 | 35 503 | 35 698 | 6,8 |
| Oroszlány | 12 881 | 18 482 | 19 580 | 19 728 | 19 917 | 7,8 |
| Ózd | 32 318 | 39 224 | 39 166 | 39 431 | 39 688 | 1,2 |
| Pápa | 27 578 | 29 326 | 31 253 | 31 730 | 32 126 | 9,5 |
| Salgótarján | 34 223 | 40 113 | 43 195 | 43 862 | 44 564 | 11,1 |
| Sárospatak | 15 378 | 14 540 | 14 887 | 15 218 | 15 265 | 5,0 |
| Sárvár | 11 507 | 12 626 | 13 511 | 13 773 | 14 082 | 11,5 |
| Sátoraljaujhely | 16 227 | 17 469 | 18 567 | 18 708 | 18 994 | 8,7 |
| Siófok | 13 006 | 16 974 | 20 041 | 20 800 | 21 391 | 26,0 |
| Sopron | 40 178 | 47 111 | 52 163 | 52 593 | 53 720 | 14,0 |
| Szarvas | 19 187 | 19 418 | 20 008 | 20 072 | 20 389 | 5,0 |
| Százhalombatta | 2 246 | 9 845 | 13 644 | 14 646 | 15 203 | 54,4 |
| Szekszárd | 18 236 | 24 896 | 29 213 | 30 737 | 31 762 | 27,6 |
| Szentendre | 10 276 | 13 008 | 14 633 | 15 453 | 16 188 | 24,4 |
| Szentes | 32 628 | 33 231 | 33 539 | 33 812 | 33 728 | 1,5 |
| Székesfehérvár | 56 251 | 78 789 | 91 737 | 95 683 | 98 737 | 25,3 |
| Szigetvár | 9 316 | 10 470 | 11 365 | 11 597 | 11 828 | 13,0 |
| Szolnok | 46 108 | 63 601 | 70 565 | 71 989 | 73 692 | 15,9 |
| Szombathely | 53 797 | 65 297 | 74 470 | 76 884 | 79 361 | 21,5 |
| Tapolca | 8 865 | 11 016 | 13 378 | 14 063 | 14 640 | 32,9 |
| Tata | 17 734 | 20 623 | 22 556 | 22 646 | 22 952 | 11,3 |
| Tatabánya | 50 373 | 66 223 | 69 997 | 71 424 | 72 749 | 9,9 |
| Törökszentmiklós | 24 201 | 24 314 | 24 897 | 25 320 | 25 459 | 4,7 |
| Turkeve | 12 663 | 11 373 | 11 060 | 11 095 | 11 188 | - 1,6 |
| Vác | 24 797 | 30 737 | 33 518 | 34 319 | 34 810 | 13,3 |
| Várpalota | 21 455 | 26 393 | 28 093 | 28 666 | 28 963 | 9,7 |
| Veszprém | 26 687 | 38 273 | 47 676 | 49 952 | 51 308 | 34,1 |
| Zalaegerszeg | 29 088 | 39 671 | 47 180 | 49 081 | 51 480 | 29,8 |

* 1977. április 1-én várossá alakult Bonyhád 14 512, Dunakeszi 23 958, Marcali 9 891, Siklós 9 202 lakossal. A népességszámok 1977. I. 1-i állapotra vonatkoznak.

III. NÉPMOZGALOM

HÁZASSÁGKÖTÉSEK

1. A megkötött és a megszűnt házasságok száma

| Év | Házasságkötések | Megszűnt házasságok | | | A megkötött és megszűnt házasságok különbsége |
|------|-----------------|---------------------|---------------------|----------|---|
| | | halál következtében | válás következtében | összesen | |
| 1949 | 107 820 | 42 417 | 12 556 | 54 973 | 52 847 |
| 1955 | 103 020 | 41 101 | 15 989 | 57 090 | 45 930 |
| 1960 | 88 566 | 47 046 | 16 590 | 63 636 | 24 930 |
| 1961 | 83 072 | 45 012 | 17 480 | 62 492 | 20 580 |
| 1962 | 81 354 | 49 998 | 17 410 | 67 408 | 13 946 |
| 1963 | 84 387 | 47 182 | 18 364 | 65 546 | 18 841 |
| 1964 | 87 581 | 48 077 | 19 700 | 67 777 | 19 804 |
| 1965 | 89 611 | 51 495 | 20 363 | 71 858 | 17 753 |
| 1966 | 93 230 | 49 192 | 20 631 | 69 823 | 23 407 |
| 1967 | 96 199 | 52 686 | 21 078 | 73 764 | 22 435 |
| 1968 | 95 613 | 55 566 | 21 265 | 76 831 | 18 782 |
| 1969 | 95 614 | 56 922 | 21 855 | 78 777 | 16 837 |
| 1970 | 96 612 | 58 014 | 22 841 | 80 855 | 15 757 |
| 1971 | 94 202 | 60 137 | 23 560 | 83 697 | 10 505 |
| 1972 | 97 710 | 58 276 | 24 190 | 82 466 | 15 244 |
| 1973 | 101 614 | 60 044 | 25 354 | 85 398 | 16 216 |
| 1974 | 99 962 | 60 820 | 24 517 | 85 337 | 14 625 |
| 1975 | 103 775 | 63 057 | 25 997 | 89 054 | 14 721 |
| 1976 | 100 472 | 63 832 | 27 075 | 90 907 | 9 565 |

2. A megkötött és a megszűnt házasságok aránya

| Év | 1 000 lakosra jutó | | | | 1 000 házasságkötésre jutó megszűnt házasság | | | 1 000 fennálló házasságra jutó válás | |
|------|--------------------|---------------------|---------------------|--------|--|---------------------|---------------------|--------------------------------------|----------|
| | házasságkötés | halál következtében | válás következtében | összes | megkötött és megszűnt házasságok különbsége | halál következtében | válás következtében | | összesen |
| | | | | | | | | | |
| 1949 | 11,7 | 4,6 | 1,4 | 6,0 | 5,7 | 393,4 | 116,5 | 509,9 | 5,8 |
| 1955 | 10,5 | 4,2 | 1,6 | 5,8 | 4,7 | 399,0 | 155,2 | 554,2 | 6,5 |
| 1960 | 8,9 | 4,7 | 1,7 | 6,4 | 2,5 | 531,2 | 187,3 | 718,5 | 6,5 |
| 1965 | 8,8 | 5,1 | 2,0 | 7,1 | 1,7 | 574,7 | 227,2 | 801,9 | 7,7 |
| 1970 | 9,3 | 5,6 | 2,2 | 7,8 | 1,5 | 600,5 | 236,4 | 836,9 | 8,4 |
| 1971 | 9,1 | 5,8 | 2,3 | 8,1 | 1,0 | 638,4 | 250,1 | 888,5 | 8,6 |
| 1972 | 9,4 | 5,6 | 2,3 | 7,9 | 1,5 | 596,4 | 247,6 | 844,0 | 8,8 |
| 1973 | 9,7 | 5,8 | 2,4 | 8,2 | 1,5 | 590,9 | 249,5 | 840,4 | 9,2 |
| 1974 | 9,5 | 5,8 | 2,3 | 8,1 | 1,4 | 608,4 | 245,3 | 853,7 | 8,8 |
| 1975 | 9,8 | 6,0 | 2,5 | 8,5 | 1,3 | 607,6 | 250,5 | 858,1 | 9,3 |
| 1976 | 9,5 | 6,0 | 2,6 | 8,6 | 0,9 | 635,3 | 269,5 | 904,8 | 9,6 |

3. A házasságkötések adatainak havi részletezése

| Hónap | 1949 | 1960 | 1970 | 1975 | 1976 |
|------------|---------|--------|--------|---------|---------|
| Január | 6 399 | 5 219 | 4 523 | 3 848 | 4 668 |
| Február | 9 777 | 6 327 | 4 745 | 5 283 | 6 008 |
| Március | 5 287 | 4 533 | 6 912 | 8 509 | 6 328 |
| Április | 7 674 | 6 978 | 6 206 | 6 909 | 7 780 |
| Május | 9 333 | 9 532 | 11 192 | 11 855 | 11 192 |
| Junius | 7 744 | 5 983 | 6 592 | 7 707 | 7 922 |
| Julius | 5 670 | 6 050 | 8 207 | 9 925 | 10 563 |
| Augusztus | 6 419 | 7 246 | 12 053 | 13 858 | 11 602 |
| Szeptember | 7 552 | 6 437 | 8 761 | 9 117 | 9 031 |
| Október | 14 689 | 10 535 | 10 543 | 9 240 | 9 793 |
| November | 16 134 | 10 333 | 8 567 | 8 683 | 7 199 |
| December | 11 142 | 9 393 | 8 311 | 8 841 | 8 386 |
| Összesen | 107 820 | 88 566 | 96 612 | 103 775 | 100 472 |

4. A házasságok megoszlása életkor szerint

| Korcsoport | A házasságok száma, 1976 | Százalékos megoszlás | | | | |
|----------------------------------|--------------------------|----------------------|--------------|--------------|--------------|--------------|
| | | 1949 | 1960 | 1970 | 1975 | 1976 |
| FÉRFI | | | | | | |
| 20 éven aluli | 8 296 | 3,2 | 6,5 | 6,1 | 8,8 | 8,2 |
| 20 - 24 éves | 51 910 | 33,2 | 39,6 | 49,6 | 51,9 | 51,7 |
| 25 - 29 éves | 21 102 | 35,1 | 26,1 | 23,7 | 20,8 | 21,0 |
| 30 - 34 éves | 6 643 | 10,1 | 9,6 | 6,9 | 6,6 | 6,6 |
| 35 - 39 éves | 3 406 | 7,8 | 5,3 | 3,8 | 3,2 | 3,4 |
| 40 - 49 éves | 4 234 | 6,5 | 5,5 | 4,9 | 4,2 | 4,2 |
| 50 - 59 éves | 2 497 | 2,6 | 4,5 | 2,6 | 2,2 | 2,5 |
| 60 éves és idősebb ^{a/} | 2 384 | 1,5 | 2,9 | 2,4 | 2,3 | 2,4 |
| Összesen | 100 472 | 100,0 | 100,0 | 100,0 | 100,0 | 100,0 |
| NŐ | | | | | | |
| 20 éven aluli | 33 948 | 26,3 | 34,8 | 36,6 | 35,8 | 33,8 |
| 20 - 24 éves | 42 529 | 39,0 | 35,1 | 39,1 | 41,5 | 42,3 |
| 25 - 29 éves | 10 557 | 18,7 | 10,4 | 10,3 | 10,1 | 10,5 |
| 30 - 34 éves | 4 377 | 5,3 | 6,1 | 4,3 | 4,2 | 4,4 |
| 35 - 39 éves | 2 529 | 4,7 | 4,4 | 2,6 | 2,2 | 2,5 |
| 40 - 49 éves | 3 362 | 4,1 | 5,0 | 4,1 | 3,2 | 3,4 |
| 50 éves és idősebb ^{a/} | 3 170 | 1,9 | 4,2 | 3,0 | 3,0 | 3,1 |
| Összesen | 100 472 | 100,0 | 100,0 | 100,0 | 100,0 | 100,0 |

a/ Az ismeretlen koruakkal együtt.

5. A házasságok életkora egymással összevetve 1976

| A férfi életkora | A nő életkora | | | | | | | Összesen |
|----------------------------------|---------------|---------------|---------------|--------------|--------------|--------------|----------------------------------|----------------|
| | 20 éven aluli | 20-24 | 25-29 | 30-34 | 35-39 | 40-49 | 50 éves és idősebb ^{a/} | |
| 20 éven aluli | 6 337 | 1 804 | 130 | 17 | 5 | - | 3 | 8 296 |
| 20 - 24 éves | 22 575 | 26 390 | 2 488 | 336 | 82 | 31 | 8 | 51 910 |
| 25 - 29 éves | 4 470 | 11 287 | 4 157 | 912 | 218 | 49 | 9 | 21 102 |
| 30 - 34 éves | 429 | 2 141 | 2 326 | 1 140 | 429 | 166 | 12 | 6 643 |
| 35 - 39 éves | 92 | 566 | 852 | 973 | 569 | 328 | 26 | 3 406 |
| 40 - 49 éves | 38 | 280 | 485 | 796 | 930 | 1 459 | 246 | 4 234 |
| 50 - 59 éves | 1 | 49 | 105 | 174 | 245 | 1 051 | 872 | 2 497 |
| 60 éves és idősebb ^{a/} | 6 | 12 | 14 | 29 | 51 | 278 | 1 994 | 2 384 |
| Összesen | 33 948 | 42 529 | 10 557 | 4 377 | 2 529 | 3 362 | 3 170 | 100 472 |

a/ Az ismeretlen koruakkal együtt.

6. A házasságok átlagos életkora az előző családi állapot szerint

| Családi állapot | 1960 | | | 1970 | | | 1976 | | |
|-----------------|----------------------|-------------|---|----------------------|-------------|---|----------------------|-------------|---|
| | A férfi | A nő | A férfiak és a nők átlagos életkora közötti különbség, év | A férfi | A nő | A férfiak és a nők átlagos életkora közötti különbség, év | A férfi | A nő | A férfiak és a nők átlagos életkora közötti különbség, év |
| | átlagos életkora, év | | | átlagos életkora, év | | | átlagos életkora, év | | |
| Nőtlen, hajadon | 25,3 | 21,9 | 3,4 | 24,0 | 21,1 | 2,9 | 23,4 | 21,0 | 2,4 |
| Özvegy | 53,9 | 46,4 | 7,5 | 56,0 | 47,8 | 8,2 | 57,4 | 50,3 | 7,1 |
| Elvált | 38,7 | 34,0 | 4,7 | 36,9 | 32,8 | 4,1 | 36,7 | 32,7 | 4,0 |
| Összesen | 28,8 | 24,7 | 4,1 | 27,1 | 23,6 | 3,5 | 26,6 | 23,6 | 3,0 |

7. Házasságkötések a házasulók előző családi állapota szerint
1976

| A férfi családi állapota | A nő családi állapota | | | Összesen |
|--|-----------------------|--------------|---------------|----------------|
| | Hajadon ^{a/} | Özvegy | Elvált | |
| Nőtlen ^{a/} | 74 599 | 513 | 6 015 | 81 127 |
| Özvegy | 552 | 1 378 | 1 197 | 3 127 |
| Elvált | 7 415 | 1 225 | 7 578 | 16 218 |
| Összesen | 82 566 | 3 116 | 14 790 | 100 472 |
| <i>Százalékos megoszlás a nő családi állapotán belül, a férfi családi állapota szerint</i> | | | | |
| Nőtlen ^{a/} | 90,3 | 16,5 | 40,7 | 80,8 |
| Özvegy | 0,7 | 44,2 | 8,1 | 3,1 |
| Elvált | 9,0 | 39,3 | 51,2 | 16,1 |
| Összesen | 100,0 | 100,0 | 100,0 | 100,0 |
| <i>Százalékos megoszlás a férfi családi állapotán belül, a nő családi állapota szerint</i> | | | | |
| Nőtlen ^{a/} | 92,0 | 0,6 | 7,4 | 100,0 |
| Özvegy | 17,6 | 44,1 | 38,3 | 100,0 |
| Elvált | 45,7 | 7,6 | 46,7 | 100,0 |
| Összesen | 82,2 | 3,1 | 14,7 | 100,0 |

a/ Az ismeretlen családi állapotúakkal együtt.

8. A házasságkötések száma a házasulók előző családi állapota és a házasságkötés sorrendje szerint
1976

| Férfi \ Nő | Hajadon ^{a/} | Özvegy | | | | Elvált | | | | Összesen | |
|------------------------------|-----------------------|---------------------|-------------|-------------------------------|--------------|-------------------|--------------|-------------------------------|---------------|----------------|--------|
| | | másod-szor | harmad-szor | negyed-szer és ennél többször | együtt | másod-szor | harmad-szor | negyed-szer és ennél többször | együtt | | |
| | | kötött házasságot | | | | kötött házasságot | | | | | |
| Nőtlen ^{a/} | 74 599 | 477 | 29 | 7 | 513 | 5 670 | 333 | 12 | 6 015 | 81 127 | |
| Özvegy | | | | | | | | | | | |
| másodszor | | 509 | 1 000 | 153 | 13 | 1 166 | 844 | 182 | 17 | 1 043 | 2 718 |
| harmadszor | | 39 | 122 | 50 | 10 | 182 | 92 | 36 | 4 | 132 | 353 |
| negyedszer és ennél többször | | 4 | 17 | 8 | 5 | 30 | 15 | 6 | 1 | 22 | 56 |
| Együtt | | 552 | 1 139 | 211 | 28 | 1 378 | 951 | 224 | 22 | 1 197 | 3 127 |
| Elvált | | | | | | | | | | | |
| másodszor | | 6 849 ^{b/} | 832 | 113 | 11 | 956 | 5 771 | 600 | 48 | 6 419 | 14 224 |
| harmadszor | | 517 | 189 | 43 | 5 | 237 | 786 | 224 | 28 | 1 038 | 1 792 |
| negyedszer és ennél többször | | 49 | 20 | 9 | 3 | 32 | 87 | 27 | 7 | 121 | 202 |
| Együtt | | 7 415 | 1 041 | 165 | 19 | 1 225 | 6 644 | 851 | 83 | 7 578 | 16 218 |
| Összesen | 82 566 | 2 657 | 405 | 54 | 3 116 | 13 265 | 1 408 | 117 | 14 790 | 100 472 | |

a/ Az ismeretlen családi állapotúakkal együtt. - b/ Ismeretlen házasságkötési sorrendű adatokkal együtt.

9. Az újránházassulók száma és aránya

| Év | Az újránházassulók házasságkötéseinek száma | Ebből előzőleg | | Az újránházassulók aránya, százalék | Ebből előzőleg | |
|------|---|-------------------------|------------------------|-------------------------------------|-------------------------|------------------------|
| | | az egyik fél házas volt | mindkét fél házas volt | | az egyik fél házas volt | mindkét fél házas volt |
| 1960 | 23 793 | 14 061 | 9 732 | 26,9 | 15,9 | 11,0 |
| 1965 | 24 059 | 13 576 | 10 483 | 26,8 | 15,1 | 11,7 |
| 1970 | 24 668 | 13 914 | 10 754 | 25,5 | 14,4 | 11,1 |
| 1975 | 25 637 | 14 573 | 11 064 | 24,7 | 14,0 | 10,7 |
| 1976 | 25 873 | 14 495 | 11 378 | 25,8 | 14,5 | 11,3 |

VÁLÁSOK

10. A válások összefoglaló adatai

| Év | Válások száma | 1 000 fennálló házasságra | 1 000 lakosra | 1 000 házasságkötésre |
|------|---------------|---------------------------|---------------|-----------------------|
| | | jutó válás | | |
| 1949 | 12 556 | 5,8 | 1,4 | 116,5 |
| 1955 | 15 989 | 6,5 | 1,6 | 155,2 |
| 1960 | 16 590 | 6,5 | 1,7 | 187,3 |
| 1961 | 17 480 | 6,8 | 1,7 | 210,4 |
| 1962 | 17 410 | 6,8 | 1,7 | 214,0 |
| 1963 | 18 364 | 7,1 | 1,8 | 217,6 |
| 1964 | 19 700 | 7,5 | 1,9 | 224,9 |
| 1965 | 20 363 | 7,7 | 2,0 | 227,2 |
| 1966 | 20 631 | 7,8 | 2,0 | 221,3 |
| 1967 | 21 078 | 7,9 | 2,1 | 219,1 |
| 1968 | 21 265 | 7,9 | 2,1 | 222,4 |
| 1969 | 21 855 | 8,1 | 2,1 | 228,6 |
| 1970 | 22 841 | 8,4 | 2,2 | 236,4 |
| 1971 | 23 560 | 8,6 | 2,3 | 250,1 |
| 1972 | 24 190 | 8,8 | 2,3 | 247,6 |
| 1973 | 25 354 | 9,2 | 2,4 | 249,5 |
| 1974 | 24 517 | 8,8 | 2,3 | 245,3 |
| 1975 | 25 997 | 9,3 | 2,5 | 250,5 |
| 1976 | 27 075 | 9,6 | 2,6 | 269,5 |

11. Az elváltak megoszlása életkor szerint

| Korcsoport | Az elváltak száma, 1976 | Százalékos megoszlás | | | | |
|----------------------------------|-------------------------|----------------------|-------|-------|-------|-------|
| | | 1949 | 1960 | 1970 | 1975 | 1976 |
| FÉRFI | | | | | | |
| 20 éven aluli | 83 | 4,3 | 0,2 | 0,2 | 0,3 | 0,3 |
| 20 - 24 éves | 3 166 | | 7,1 | 10,4 | 11,0 | 11,7 |
| 25 - 29 éves | 6 103 | 17,8 | 20,2 | 21,9 | 22,3 | 22,5 |
| 30 - 34 éves | 5 131 | 17,4 | 21,0 | 17,4 | 19,1 | 19,0 |
| 35 - 39 éves | 3 635 | 23,0 | 16,2 | 14,6 | 13,5 | 13,4 |
| 40 - 49 éves | 5 313 | 24,8 | 18,9 | 22,1 | 20,5 | 19,6 |
| 50 - 59 éves | 2 453 | 12,7 | 11,4 | 8,7 | 8,8 | 9,1 |
| 60 éves és idősebb ^{a/} | 1 191 | | 5,0 | 4,7 | 4,5 | 4,4 |
| Összesen | 27 075 | 100,0 | 100,0 | 100,0 | 100,0 | 100,0 |
| NŐ | | | | | | |
| 20 éve aluli | 797 | 1,6 | 3,3 | 3,0 | 2,6 | 2,9 |
| 20 - 24 éves | 6 089 | 15,1 | 17,8 | 21,2 | 22,4 | 22,5 |
| 25 - 29 éves | 5 941 | 26,4 | 20,8 | 22,2 | 21,6 | 21,9 |
| 30 - 34 éves | 4 403 | 15,0 | 17,9 | 14,9 | 16,3 | 16,3 |
| 35 - 39 éves | 3 199 | 16,2 | 13,9 | 12,4 | 11,9 | 11,8 |
| 40 - 49 éves | 4 245 | 17,3 | 15,3 | 17,7 | 16,5 | 15,7 |
| 50 éves és idősebb ^{a/} | 2 401 | 8,4 | 11,0 | 8,6 | 8,7 | 8,9 |
| Összesen | 27 075 | 100,0 | 100,0 | 100,0 | 100,0 | 100,0 |

a/ Az ismeretlen koruakkal együtt.

12. Az elváltak életkora egymással összevetve
1976

| A férfi életkora | A nő életkora | | | | | | | Összesen |
|--------------------|---------------|-------|-------|-------|-------|-------|--------------------|----------|
| | 20 éven aluli | 20-24 | 25-29 | 30-34 | 35-39 | 40-49 | 50 éves és idősebb | |
| | | éves | | | | | | |
| 20 éven aluli | 54 | 26 | 2 | 1 | - | - | - | 83 |
| 20 - 24 éves | 532 | 2 281 | 311 | 33 | 8 | 1 | - | 3 166 |
| 25 - 29 éves | 183 | 2 913 | 2 535 | 385 | 66 | 17 | 4 | 6 103 |
| 30 - 34 éves | 25 | 680 | 2 298 | 1 716 | 308 | 93 | 11 | 5 131 |
| 35 - 39 éves | 2 | 128 | 586 | 1 545 | 1 065 | 295 | 14 | 3 635 |
| 40 - 49 éves | - | 53 | 175 | 627 | 1 573 | 2 537 | 348 | 5 313 |
| 50 - 59 éves | - | 4 | 27 | 84 | 155 | 1 172 | 1 011 | 2 453 |
| 60 éves és idősebb | 1 | 4 | 7 | 12 | 24 | 130 | 1 013 | 1 191 |
| Összesen | 797 | 6 089 | 5 941 | 4 403 | 3 199 | 4 245 | 2 401 | 27 075 |

13. A válások megoszlása a házasság időtartama szerint

| A házasság időtartama | A válások száma | | | | Százalékos megoszlás | | | |
|---------------------------------|-----------------|---------------|---------------|---------------|----------------------|--------------|--------------|--------------|
| | 1960 | 1970 | 1975 | 1976 | 1960 | 1970 | 1975 | 1976 |
| 1 évnél rövidebb | 407 | 642 | 744 | 813 | 2,5 | 2,8 | 2,9 | 3,0 |
| 1 év | 1 083 | 1 798 | 2 077 | 2 107 | 6,5 | 7,9 | 8,0 | 7,8 |
| 2 év | 1 198 | 2 014 | 2 221 | 2 411 | 7,2 | 8,8 | 8,5 | 8,9 |
| 3 év | 1 284 | 1 936 | 2 122 | 2 250 | 7,7 | 8,5 | 8,2 | 8,3 |
| 4 év | 1 248 | 1 748 | 1 868 | 2 012 | 7,5 | 7,7 | 7,2 | 7,4 |
| 5 - 9 év | 5 169 | 5 761 | 6 952 | 7 237 | 31,2 | 25,2 | 26,7 | 26,7 |
| 10 - 14 év | 2 749 | 3 519 | 3 673 | 3 814 | 16,6 | 15,4 | 14,1 | 14,1 |
| 15 - 19 év | 1 365 | 2 519 | 2 683 | 2 628 | 8,2 | 11,0 | 10,3 | 9,7 |
| 20 év és hosszabb ^{a/} | 2 087 | 2 904 | 3 657 | 3 803 | 12,6 | 12,7 | 14,1 | 14,1 |
| <i>Összesen</i> | <i>16 590</i> | <i>22 841</i> | <i>25 997</i> | <i>27 075</i> | <i>100,0</i> | <i>100,0</i> | <i>100,0</i> | <i>100,0</i> |

a/ Azokkal a válásokkal együtt, amelyeknél a házasság időtartama ismeretlen.

14. A válások megoszlása a gyermekek száma szerint*

| Született gyermekek száma | A válások száma | | | | Százalékos megoszlás | | | |
|---------------------------|-----------------|---------------|---------------|---------------|----------------------|--------------|--------------|--------------|
| | 1960 | 1970 | 1975 | 1976 | 1960 | 1970 | 1975 | 1976 |
| 0 | 7 439 | 9 179 | 9 712 | 9 908 | 44,9 | 40,2 | 37,4 | 36,6 |
| 1 | 5 577 | 8 545 | 10 012 | 10 459 | 33,6 | 37,4 | 38,5 | 38,6 |
| 2 | 2 445 | 3 566 | 4 661 | 5 066 | 14,7 | 15,6 | 17,9 | 18,7 |
| 3 | 732 | 969 | 1 024 | 1 084 | 4,4 | 4,2 | 3,9 | 4,0 |
| 4 és több | 397 | 582 | 588 | 558 | 2,4 | 2,6 | 2,3 | 2,1 |
| <i>Összesen</i> | <i>16 590</i> | <i>22 841</i> | <i>25 997</i> | <i>27 075</i> | <i>100,0</i> | <i>100,0</i> | <i>100,0</i> | <i>100,0</i> |

* A házasság tartama alatt született összes életben lévő gyermek száma.

15. A válások száma a férfi és a nő válásainak sorrendje szerint
1976

| A férfi válásainak száma | A nő válásainak száma | | | Összesen | Százalékos megoszlás | | | Összesen |
|--------------------------|-----------------------|--------------|-----------------|---------------|----------------------|-------------|-----------------|--------------|
| | 1 válás | 2 válás | 3 és több válás | | 1 válás | 2 válás | 3 és több válás | |
| 1 válás | 20 469 | 1 812 | 179 | 22 460 | 75,6 | 6,7 | 0,7 | 83,0 |
| 2 válás | 2 095 | 1 602 | 252 | 3 949 | 7,8 | 5,9 | 0,9 | 14,6 |
| 3 és több válás | 277 | 294 | 95 | 666 | 1,0 | 1,1 | 0,3 | 2,4 |
| <i>Összesen</i> | <i>22 841</i> | <i>3 708</i> | <i>526</i> | <i>27 075</i> | <i>84,4</i> | <i>13,7</i> | <i>1,9</i> | <i>100,0</i> |

SZÜLETÉSEK

16. A születések száma

| Év | Élveszületés | | | Halvaszületés | | | Összes születés | | | Házasságból született összesen | Ebből élveszületett |
|------|--------------|---------|---------|---------------|-------|--------|-----------------|---------|---------|--------------------------------|---------------------|
| | Fiu | Leány | Együtt | Fiu | Leány | Együtt | Fiu | Leány | Együtt | | |
| 1949 | 98 855 | 91 543 | 190 398 | 2 549 | 1 994 | 4 543 | 101 404 | 93 537 | 194 941 | 178 634 | 174 602 |
| 1955 | 108 842 | 101 588 | 210 430 | 1 840 | 1 606 | 3 446 | 110 682 | 103 194 | 213 876 | 198 746 | 195 643 |
| 1960 | 75 788 | 70 673 | 146 461 | 1 050 | 907 | 1 957 | 76 838 | 71 580 | 148 418 | 140 243 | 138 445 |
| 1961 | 72 615 | 67 750 | 140 365 | 919 | 821 | 1 740 | 73 534 | 68 571 | 142 105 | 134 263 | 132 653 |
| 1962 | 67 152 | 62 901 | 130 053 | 840 | 757 | 1 597 | 67 992 | 63 658 | 131 650 | 124 447 | 122 970 |
| 1963 | 68 276 | 64 059 | 132 335 | 892 | 759 | 1 651 | 69 168 | 64 818 | 133 986 | 126 899 | 125 367 |
| 1964 | 68 380 | 63 761 | 132 141 | 834 | 715 | 1 549 | 69 214 | 64 476 | 133 690 | 126 656 | 125 237 |
| 1965 | 68 603 | 64 406 | 133 009 | 769 | 747 | 1 516 | 69 372 | 65 153 | 134 525 | 127 481 | 126 069 |
| 1966 | 71 665 | 66 824 | 138 489 | 757 | 758 | 1 515 | 72 422 | 67 582 | 140 004 | 132 816 | 131 400 |
| 1967 | 76 910 | 71 976 | 148 886 | 840 | 739 | 1 579 | 77 750 | 72 715 | 150 465 | 142 915 | 141 457 |
| 1968 | 79 606 | 74 813 | 154 419 | 804 | 743 | 1 547 | 80 410 | 75 556 | 155 966 | 148 113 | 146 662 |
| 1969 | 79 901 | 74 417 | 154 318 | 813 | 717 | 1 530 | 80 714 | 75 134 | 155 848 | 147 670 | 146 263 |
| 1970 | 78 366 | 73 453 | 151 819 | 811 | 709 | 1 520 | 79 177 | 74 162 | 153 339 | 144 990 | 143 580 |
| 1971 | 77 611 | 73 029 | 150 640 | 821 | 698 | 1 519 | 78 432 | 73 727 | 152 159 | 143 371 | 141 973 |
| 1972 | 79 309 | 73 956 | 153 265 | 731 | 692 | 1 423 | 80 040 | 74 648 | 154 688 | 145 364 | 144 079 |
| 1973 | 80 657 | 75 567 | 156 224 | 751 | 648 | 1 399 | 81 408 | 76 215 | 157 623 | 148 285 | 147 020 |
| 1974 | 95 887 | 90 401 | 186 288 | 860 | 809 | 1 669 | 96 747 | 91 210 | 187 957 | 177 274 | 175 741 |
| 1975 | 99 907 | 94 333 | 194 240 | 822 | 785 | 1 607 | 100 729 | 95 118 | 195 847 | 184 919 | 183 436 |
| 1976 | 95 350 | 90 055 | 185 405 | 782 | 729 | 1 511 | 96 132 | 90 784 | 186 916 | 176 142 | 174 747 |

17. Születési arányszámok

| Év | Az összes született közül 100 leányra jutó fiu | 100 összes született közül | | 100 leány élveszületettre jutó fiu élveszületett | 100 leány halvaszületettre jutó fiu halvaszületett | 100 összes született közül | | 100 házasságból született | 100 házasságon kívül született |
|------|---|----------------------------|----------------|--|--|----------------------------|----------------------------|---------------------------|--------------------------------|
| | | élveszületett | halvaszületett | | | házasságból született | házasságon kívül született | | |
| | | | | | | | | | |
| 1949 | 108,4 | 97,7 | 2,3 | 108,0 | 127,8 | 91,6 | 8,4 | 97,7 | 96,9 |
| 1955 | 107,3 | 98,4 | 1,6 | 107,1 | 114,6 | 92,9 | 7,1 | 98,4 | 97,7 |
| 1960 | 107,3 | 98,7 | 1,3 | 107,2 | 115,8 | 94,5 | 5,5 | 98,7 | 98,1 |
| 1965 | 106,5 | 98,9 | 1,1 | 106,5 | 102,9 | 94,8 | 5,2 | 98,9 | 98,5 |
| 1970 | 106,8 | 99,0 | 1,0 | 106,7 | 114,4 | 94,6 | 5,4 | 99,0 | 98,7 |
| 1971 | 106,4 | 99,0 | 1,0 | 106,3 | 117,6 | 94,2 | 5,8 | 99,0 | 98,6 |
| 1972 | 107,2 | 99,1 | 0,9 | 107,2 | 105,6 | 94,0 | 6,0 | 99,1 | 98,5 |
| 1973 | 106,8 | 99,1 | 0,9 | 106,7 | 115,9 | 94,1 | 5,9 | 99,1 | 98,6 |
| 1974 | 106,1 | 99,1 | 0,9 | 106,1 | 106,3 | 94,3 | 5,7 | 99,1 | 98,7 |
| 1975 | 105,9 | 99,2 | 0,8 | 105,9 | 104,7 | 94,4 | 5,6 | 99,2 | 98,9 |
| 1976 | 105,9 | 99,2 | 0,8 | 105,9 | 107,3 | 94,2 | 5,8 | 99,2 | 98,9 |

18. A születések száma a szülők életkora szerint
1976

| Az anya életkora | Házasságból születettek | | | | | | | | | Házasságon kívül születettek | Összes születés | Ebből élveszülettek |
|----------------------------------|-------------------------|---------------|---------------|---------------|---------------|--------------|------------|----------------------------------|----------------|------------------------------|-----------------|---------------------|
| | Az apa életkora | | | | | | | | Összesen | | | |
| | 20 éven aluli | 20-24 | 25-29 | 30-34 | 35-39 | 40-49 | 50-59 | 60 éves és idősebb ^{a/} | | | | |
| | | éves | | | | | | | | | | |
| 17 éven aluli | 449 | 838 | 125 | 12 | 6 | 2 | 1 | - | 1 433 | 1 291 | 2 724 | 2 700 |
| 17 - 19 éves | 2 257 | 14 697 | 4 284 | 411 | 57 | 21 | - | 2 | 21 729 | 2 857 | 24 586 | 24 425 |
| 20 - 24 éves | 989 | 33 681 | 36 317 | 6 227 | 916 | 285 | 30 | 18 | 78 463 | 3 334 | 81 797 | 81 246 |
| 25 - 29 éves | 53 | 3 301 | 23 011 | 17 254 | 3 823 | 838 | 93 | 21 | 48 394 | 1 576 | 49 970 | 49 568 |
| 30 - 34 éves | 6 | 282 | 2 072 | 8 233 | 6 273 | 1 942 | 134 | 23 | 18 965 | 934 | 19 899 | 19 693 |
| 35 - 39 éves | 5 | 43 | 277 | 886 | 2 247 | 2 257 | 160 | 22 | 5 897 | 596 | 6 493 | 6 371 |
| 40 - 49 éves | - | 7 | 22 | 75 | 206 | 794 | 142 | 10 | 1 256 | 185 | 1 441 | 1 396 |
| 50 éves és idősebb ^{a/} | - | 1 | 1 | 1 | - | 1 | 1 | - | 5 | 1 | 6 | 6 |
| Összesen | 3 759 | 52 850 | 66 109 | 33 099 | 13 528 | 6 140 | 561 | 96 | 176 142 | 10 774 | 186 916 | 185 405 |

a/ Az ismeretlen koruakkal együtt.

19. Az élveszületések megoszlása az anya életkora szerint

| Év, évek átlaga | Az anya életkora | | | | | | | | Összesen |
|------------------------|------------------|--------|--------|--------|--------|--------|-------|--|----------|
| | 17 éven aluli | 17-19 | 20-24 | 25-29 | 30-34 | 35-39 | 40-49 | 50 éves és idősebb ^{a/} | |
| | | éves | | | | | | | |
| <i>Fő</i> | | | | | | | | | |
| 1948-1949. évek átlaga | 1 253 | 16 776 | 65 158 | 56 065 | 22 939 | 21 438 | 7 478 | 45 | 191 152 |
| 1960 | 1 640 | 18 001 | 55 929 | 38 426 | 20 343 | 9 882 | 2 201 | 39 | 146 461 |
| 1965 | 1 423 | 15 199 | 54 955 | 35 212 | 17 302 | 6 958 | 1 952 | 8 | 133 009 |
| 1970 | 1 932 | 20 818 | 62 396 | 40 478 | 17 851 | 6 616 | 1 708 | 20 | 151 819 |
| 1971 | 2 251 | 20 932 | 64 285 | 37 836 | 17 389 | 6 323 | 1 606 | 18 | 150 640 |
| 1972 | 2 248 | 22 230 | 65 700 | 38 495 | 16 873 | 6 078 | 1 629 | 12 | 153 265 |
| 1973 | 2 175 | 23 327 | 66 629 | 39 176 | 17 206 | 6 186 | 1 516 | 9 | 156 224 |
| 1974 | 2 351 | 25 715 | 79 022 | 48 881 | 21 742 | 6 897 | 1 679 | 1 | 186 288 |
| 1975 | 2 577 | 25 482 | 82 673 | 52 284 | 22 678 | 6 974 | 1 570 | 2 | 194 240 |
| 1976 | 2 700 | 24 425 | 81 246 | 49 568 | 19 693 | 6 371 | 1 396 | 6 | 185 405 |

Százalékos megoszlás

| | | | | | | | | | |
|------------------------|-----|------|------|------|------|------|-----|-----|-------|
| 1948-1949. évek átlaga | 0,7 | 8,8 | 34,1 | 29,3 | 12,0 | 11,2 | 3,9 | 0,0 | 100,0 |
| 1960 | 1,1 | 12,3 | 38,2 | 26,2 | 13,9 | 6,8 | 1,5 | 0,0 | 100,0 |
| 1965 | 1,1 | 11,4 | 41,3 | 26,5 | 13,0 | 5,2 | 1,5 | 0,0 | 100,0 |
| 1970 | 1,3 | 13,7 | 41,1 | 26,7 | 11,8 | 4,3 | 1,1 | 0,0 | 100,0 |
| 1971 | 1,5 | 13,9 | 42,7 | 25,1 | 11,5 | 4,2 | 1,1 | 0,0 | 100,0 |
| 1972 | 1,5 | 14,5 | 42,9 | 25,1 | 11,0 | 4,0 | 1,0 | 0,0 | 100,0 |
| 1973 | 1,4 | 14,9 | 42,6 | 25,1 | 11,0 | 4,0 | 1,0 | 0,0 | 100,0 |
| 1974 | 1,3 | 13,8 | 42,4 | 26,2 | 11,7 | 3,7 | 0,9 | 0,0 | 100,0 |
| 1975 | 1,3 | 13,1 | 42,6 | 26,9 | 11,7 | 3,6 | 0,8 | 0,0 | 100,0 |
| 1976 | 1,5 | 13,2 | 43,8 | 26,7 | 10,6 | 3,4 | 0,8 | 0,0 | 100,0 |

a/ Az ismeretlen koruakkal együtt.

20. Az élveszületések adatainak havi részletezése

| Hónap | 1949 | 1960 | 1970 | 1975 | 1976 |
|-----------------|----------------|----------------|----------------|----------------|----------------|
| Január | 15 504 | 12 196 | 12 408 | 16 775 | 15 964 |
| Február | 14 609 | 12 600 | 12 323 | 15 538 | 14 955 |
| Március | 16 210 | 13 921 | 14 240 | 17 417 | 16 103 |
| Április | 15 977 | 12 916 | 13 620 | 16 423 | 15 446 |
| Május | 16 555 | 13 305 | 14 184 | 17 049 | 16 230 |
| Június | 14 944 | 12 285 | 13 475 | 16 500 | 15 772 |
| Július | 16 629 | 12 665 | 13 653 | 17 539 | 16 441 |
| Augusztus | 17 113 | 12 827 | 12 805 | 16 870 | 15 969 |
| Szeptember | 16 698 | 11 793 | 12 224 | 15 628 | 15 736 |
| Október | 16 587 | 11 320 | 11 184 | 14 571 | 14 732 |
| November | 15 158 | 10 089 | 10 197 | 14 434 | 13 812 |
| December | 14 414 | 10 544 | 11 506 | 15 496 | 14 245 |
| <i>Összesen</i> | <i>190 398</i> | <i>146 461</i> | <i>151 819</i> | <i>194 240</i> | <i>185 405</i> |

21. Az élveszületések megoszlása a szülési sorrend szerint

| Szülési sorrend | A születek száma, 1976 | Százalékos megoszlás | | | | |
|------------------------|------------------------------|----------------------|--------------|--------------|--------------|--------------|
| | | 1949 | 1960 | 1970 | 1975 | 1976 |
| 1. szülött | 83 867 | 40,6 | 44,0 | 49,3 | 43,6 | 45,2 |
| 2. szülött | 71 777 | 26,6 | 29,3 | 33,7 | 39,6 | 38,7 |
| 3. szülött | 19 164 | 13,2 | 12,7 | 8,9 | 10,7 | 10,3 |
| 4. szülött | 5 243 | 7,0 | 5,7 | 3,4 | 3,0 | 2,8 |
| 5. szülött | 2 146 | 4,1 | 3,2 | 1,7 | 1,3 | 1,2 |
| 6. szülött | 1 181 | 2,8 | 1,9 | 1,1 | 0,7 | 0,7 |
| 7. szülött | 763 | 1,9 | 1,2 | 0,7 | 0,4 | 0,4 |
| 8. szülött | 488 | 1,4 | 0,8 | 0,5 | 0,3 | 0,3 |
| 9. szülött | 332 | 0,9 | 0,5 | 0,3 | 0,2 | 0,2 |
| 10. és további szülött | 444 | 1,5 | 0,7 | 0,4 | 0,2 | 0,2 |
| <i>Összesen</i> | <i>185 405</i> | <i>100,0</i> | <i>100,0</i> | <i>100,0</i> | <i>100,0</i> | <i>100,0</i> |

**22. Az élveszületések száma az élveszületési sorrend és az anya életkora szerint
1976**

| Élveszületési sorrend | Élveszületett összesen | Az anya életkora | | | | | | | | | 14-49 éves összesen |
|------------------------|------------------------|------------------|---------------|---------------|---------------|---------------|--------------|--------------|-----------|----------------|---------------------|
| | | 17 éven aluli | 17-19 | 20-24 | 25-29 | 30-34 | 35-39 | 40-44 | 45-49 | éves | |
| | | | | | | | | | | | |
| 1. szülött | 83 867 | 2 480 | 19 967 | 44 972 | 12 632 | 2 896 | 794 | 121 | 5 | 83 867 | |
| 2. szülött | 71 777 | 213 | 3 981 | 29 834 | 26 327 | 9 242 | 1 929 | 245 | 6 | 71 777 | |
| 3. szülött | 19 164 | 7 | 429 | 5 102 | 7 335 | 4 564 | 1 478 | 237 | 12 | 19 164 | |
| 4. szülött | 5 243 | - | 44 | 995 | 1 889 | 1 340 | 778 | 187 | 10 | 5 243 | |
| 5. szülött | 2 146 | - | 4 | 269 | 743 | 620 | 377 | 125 | 8 | 2 146 | |
| 6. szülött | 1 181 | - | - | 59 | 348 | 375 | 284 | 112 | 3 | 1 181 | |
| 7. szülött | 763 | - | - | 14 | 187 | 297 | 198 | 63 | 4 | 763 | |
| 8. szülött | 488 | - | - | 1 | 73 | 179 | 166 | 61 | 8 | 488 | |
| 9. szülött | 332 | - | - | - | 26 | 106 | 135 | 62 | 3 | 332 | |
| 10. és további szülött | 444 | - | - | - | 8 | 74 | 232 | 115 | 9 | 438 | |
| Összesen | 185 405 | 2 700 | 24 425 | 81 246 | 49 568 | 19 693 | 6 371 | 1 328 | 68 | 185 399 | |

23. Élveszülettek súlyának alakulása

| Év | 2 500 | | Összesen | 2 500 | | Összesen | Átlagsúly |
|------|-------------|---------|----------|-----------------|--------|----------|-----------|
| | grammon | | | grammon | | | |
| | aluli | felüli | | aluli | felüli | | |
| | <i>Szám</i> | | | <i>Százalek</i> | | | |
| 1950 | 10 831 | 184 736 | 195 567 | 5,5 | 94,5 | 100,0 | 3 392 |
| 1955 | 15 426 | 195 004 | 210 430 | 7,3 | 92,7 | 100,0 | 3 257 |
| 1960 | 13 437 | 133 024 | 146 461 | 9,2 | 90,8 | 100,0 | 3 183 |
| 1965 | 14 116 | 118 893 | 133 009 | 10,6 | 89,4 | 100,0 | 3 141 |
| 1970 | 16 247 | 135 572 | 151 819 | 10,7 | 89,3 | 100,0 | 3 154 |
| 1971 | 16 643 | 133 997 | 150 640 | 11,0 | 89,0 | 100,0 | 3 127 |
| 1972 | 17 078 | 136 187 | 153 265 | 11,1 | 88,9 | 100,0 | 3 121 |
| 1973 | 18 193 | 138 031 | 156 224 | 11,6 | 88,4 | 100,0 | 3 106 |
| 1974 | 21 780 | 164 508 | 186 288 | 11,7 | 88,3 | 100,0 | 3 109 |
| 1975 | 21 708 | 172 532 | 194 240 | 11,2 | 88,8 | 100,0 | 3 123 |
| 1976 | 20 522 | 164 883 | 185 405 | 11,0 | 89,0 | 100,0 | 3 124 |

24. A többes (iker) születések alakulása

| Év | Kettős iker | | Hármas iker | | Ikorszülések összesen | | Ikorszülöttek az összes szülöttek százalékában |
|------|----------------|------------------------------------|------------------|------------------------------------|-----------------------|------------------------------------|--|
| | szülések száma | szülésből származó gyermekek száma | szülések száma | szülésből származó gyermekek száma | szülések száma | szülésből származó gyermekek száma | |
| 1960 | 1 513 | 3 026 | 19 | 57 | 1 532 | 3 083 | 2,1 |
| 1965 | 1 345 | 2 690 | 15 | 45 | 1 360 | 2 735 | 2,0 |
| 1970 | 1 580 | 3 160 | 17 | 51 | 1 597 | 3 211 | 2,1 |
| 1971 | 1 535 | 3 070 | 12 | 36 | 1 547 | 3 106 | 2,0 |
| 1972 | 1 591 | 3 182 | 10 | 30 | 1 601 | 3 212 | 2,1 |
| 1973 | 1 646 | 3 292 | 11 | 33 | 1 657 | 3 325 | 2,1 |
| 1974 | 1 947 | 3 894 | 12 ^{a/} | 37 ^{a/} | 1 959 | 3 931 | 2,1 |
| 1975 | 1 900 | 3 800 | 17 | 51 | 1 917 | 3 851 | 2,0 |
| 1976 | 1 815 | 3 630 | 18 | 54 | 1 833 | 3 684 | 2,0 |

a/ Egy négyes ikorszüléssel együtt.

ÉLETTARTAM
25. A születéskor várható átlagos élettartam alakulása
 (Év)

| Év, évek átlaga | Férfiak | Nők |
|--------------------|---------|------|
| 1920 - 1921 | 41,0 | 43,1 |
| 1930 - 1931 | 48,7 | 51,8 |
| 1941 | 54,9 | 58,2 |
| 1948 - 1949 | 58,8 | 63,2 |
| 1955 | 65,0 | 68,9 |
| 1959 - 1960 | 65,2 | 69,6 |
| 1968 | 66,6 | 71,9 |
| 1970 | 66,3 | 72,1 |
| 1972 | 66,9 | 72,6 |
| 1974 | 66,5 | 72,4 |

26. Az egyes életkorban még várható átlagos élettartam*
 (Év)

| Életkor | 1948-1949. évek átlaga | | 1959-1960. évek átlaga | | 1970 | | 1974 | |
|---------|------------------------|------|------------------------|------|---------|------|---------|------|
| | Férfiak | Nők | Férfiak | Nők | Férfiak | Nők | Férfiak | Nők |
| 0 éves | 58,8 | 63,2 | 65,2 | 69,6 | 66,3 | 72,1 | 66,5 | 72,4 |
| 1 éves | 64,5 | 67,9 | 68,0 | 71,9 | 68,1 | 73,4 | 68,2 | 73,7 |
| 10 éves | 57,1 | 60,5 | 59,7 | 63,5 | 59,5 | 64,8 | 59,5 | 65,1 |
| 20 éves | 48,0 | 51,3 | 50,2 | 53,8 | 49,9 | 55,0 | 49,9 | 55,3 |
| 30 éves | 39,6 | 42,7 | 40,9 | 44,2 | 40,6 | 45,3 | 40,6 | 45,6 |
| 40 éves | 31,1 | 33,9 | 31,7 | 34,8 | 31,5 | 35,8 | 31,5 | 36,1 |
| 50 éves | 23,0 | 25,3 | 22,9 | 25,8 | 22,9 | 26,7 | 23,0 | 27,1 |
| 60 éves | 15,8 | 17,3 | 15,3 | 17,4 | 15,2 | 18,2 | 15,5 | 18,7 |
| 70 éves | 9,7 | 10,6 | 9,2 | 10,3 | 9,2 | 10,9 | 9,4 | 11,4 |

* E mutatók azt fejezik ki, hogy a különböző életkorúak az adott év halandósági viszonyai mellett átlagosan még hány évi élettartamra számíthatnak.

HALÁLOZÁSOK

27. A meghaltak megoszlása nemek szerint

| Év | A meghaltak száma | | | 100 meghalt közül | |
|------|-------------------|--------|--------------------|-------------------|------|
| | Férfi | Nő | Férfi és nő együtt | Férfi | Nő |
| 1949 | 54 545 | 51 173 | 105 718 | 51,6 | 48,4 |
| 1955 | 49 780 | 48 068 | 97 848 | 50,9 | 49,1 |
| 1960 | 51 667 | 49 858 | 101 525 | 50,9 | 49,1 |
| 1961 | 49 308 | 47 102 | 96 410 | 51,1 | 48,9 |
| 1962 | 55 251 | 53 022 | 108 273 | 51,0 | 49,0 |
| 1963 | 51 289 | 48 582 | 99 871 | 51,4 | 48,6 |
| 1964 | 51 902 | 48 928 | 100 830 | 51,5 | 48,5 |
| 1965 | 55 483 | 52 636 | 108 119 | 51,3 | 48,7 |
| 1966 | 52 211 | 49 732 | 101 943 | 51,2 | 48,8 |
| 1967 | 56 478 | 53 052 | 109 530 | 51,6 | 48,4 |
| 1968 | 59 712 | 55 642 | 115 354 | 51,8 | 48,2 |
| 1969 | 60 825 | 55 834 | 116 659 | 52,1 | 47,9 |
| 1970 | 62 545 | 57 652 | 120 197 | 52,0 | 48,0 |
| 1971 | 64 307 | 58 702 | 123 009 | 52,3 | 47,7 |
| 1972 | 61 814 | 57 177 | 118 991 | 51,9 | 48,1 |
| 1973 | 64 094 | 59 272 | 123 366 | 52,0 | 48,0 |
| 1974 | 65 492 | 60 324 | 125 816 | 52,1 | 47,9 |
| 1975 | 68 229 | 62 873 | 131 102 | 52,0 | 48,0 |
| 1976 | 68 405 | 63 835 | 132 240 | 51,7 | 48,3 |

28. A meghaltak átlagos kora

| Év | (Év) | |
|------|-------|-------|
| | Férfi | Nő |
| 1949 | 47,56 | 52,02 |
| 1955 | 53,74 | 58,82 |
| 1960 | 60,04 | 64,50 |
| 1965 | 62,78 | 67,47 |
| 1970 | 62,95 | 68,45 |
| 1971 | 63,08 | 68,47 |
| 1972 | 63,24 | 68,63 |
| 1973 | 63,54 | 68,96 |
| 1974 | 62,89 | 68,33 |
| 1975 | 63,16 | 68,86 |
| 1976 | 63,87 | 69,28 |

29. A halálozások adatainak havi részletezése

| Hónap | 1949 | 1960 | 1970 | 1975 | 1976 |
|------------|---------|---------|---------|---------|---------|
| Január | 9 551 | 9 787 | 11 075 | 15 324 | 11 514 |
| Február | 9 411 | 10 125 | 11 614 | 11 053 | 10 880 |
| Március | 11 626 | 12 709 | 12 126 | 11 630 | 13 256 |
| Április | 10 349 | 8 752 | 10 324 | 10 643 | 12 394 |
| Május | 8 874 | 8 580 | 10 144 | 10 842 | 11 508 |
| Június | 7 740 | 7 475 | 9 473 | 10 421 | 11 001 |
| Július | 7 806 | 7 170 | 9 113 | 10 008 | 10 246 |
| Augusztus | 7 520 | 6 830 | 8 500 | 9 490 | 9 693 |
| Szeptember | 6 958 | 6 480 | 8 351 | 9 202 | 9 615 |
| Október | 8 149 | 7 505 | 9 942 | 10 226 | 10 263 |
| November | 8 657 | 7 632 | 9 347 | 10 669 | 10 491 |
| December | 9 077 | 8 480 | 10 188 | 11 594 | 11 379 |
| Összesen | 105 718 | 101 525 | 120 197 | 131 102 | 132 240 |

30. A meghaltak száma és aránya nemek és életkor szerint

| Korcsoport | A meghaltak száma, 1976 | Százalékos megoszlás | | | Halálózási arányszám ^{a/} | | |
|----------------------------------|-------------------------|----------------------|-------|-------|------------------------------------|-------|-------|
| | | 1949 | 1960 | 1976 | 1949 | 1960 | 1976 |
| FÉRFI | | | | | | | |
| 1 éven aluli | 3 138 | 18,0 | 7,7 | 4,6 | 99,2 | 52,6 | 32,9 |
| 1 éves | 122 | 1,4 | 0,6 | 0,2 | 9,1 | 4,0 | 1,3 |
| 2 éves | 68 | 0,6 | 0,2 | 0,1 | 3,9 | 1,5 | 0,8 |
| 3 - 4 éves | 75 | 0,6 | 0,3 | 0,1 | 2,3 | 0,8 | 0,5 |
| 5 éven aluli együtt | 3 403 | 20,6 | 8,8 | 5,0 | 27,5 | 11,1 | 8,0 |
| 5 - 6 éves | 60 | 0,4 | 0,2 | 0,1 | 1,5 | 0,6 | 0,4 |
| 7 - 9 éves | 63 | 0,6 | 0,3 | 0,1 | 1,4 | 0,6 | 0,3 |
| 5 - 9 éves együtt | 123 | 1,0 | 0,5 | 0,2 | 1,4 | 0,6 | 0,3 |
| 10 - 14 éves | 117 | 0,8 | 0,5 | 0,2 | 1,2 | 0,6 | 0,4 |
| 15 - 19 éves | 383 | 1,5 | 0,9 | 0,6 | 2,1 | 1,2 | 1,0 |
| 20 - 24 éves | 619 | 2,4 | 1,0 | 0,9 | 3,4 | 1,5 | 1,3 |
| 25 - 29 éves | 615 | 2,4 | 1,1 | 0,9 | 3,6 | 1,7 | 1,5 |
| 30 - 34 éves | 761 | 1,5 | 1,3 | 1,1 | 3,7 | 1,9 | 2,1 |
| 35 - 39 éves | 1 066 | 3,0 | 1,8 | 1,5 | 4,5 | 2,5 | 3,2 |
| 40 - 49 éves | 4 081 | 8,3 | 4,7 | 6,0 | 7,1 | 4,5 | 6,0 |
| 50 - 59 éves | 7 280 | 11,4 | 13,7 | 10,6 | 14,0 | 12,0 | 13,0 |
| 60 - 69 éves | 16 338 | 17,2 | 21,7 | 23,9 | 31,3 | 29,9 | 34,1 |
| 70 éves és idősebb ^{b/} | 33 619 | 29,9 | 44,0 | 49,1 | 91,5 | 101,0 | 103,5 |
| Összesen | 68 405 | 100,0 | 100,0 | 100,0 | 12,3 | 10,7 | 13,3 |
| NŐ | | | | | | | |
| 1 éven aluli | 2 390 | 14,7 | 6,0 | 3,7 | 82,2 | 42,3 | 26,5 |
| 1 éves | 101 | 1,3 | 0,6 | 0,2 | 7,8 | 3,8 | 1,1 |
| 2 éves | 51 | 0,5 | 0,2 | 0,1 | 3,6 | 1,3 | 0,6 |
| 3 - 4 éves | 52 | 0,7 | 0,2 | 0,1 | 2,3 | 0,6 | 0,4 |
| 5 éven aluli együtt | 2 594 | 17,2 | 7,0 | 4,1 | 22,3 | 8,9 | 6,4 |
| 5 - 6 éves | 49 | 0,4 | 0,1 | 0,1 | 1,5 | 0,4 | 0,3 |
| 7 - 9 éves | 49 | 0,5 | 0,2 | 0,1 | 1,1 | 0,3 | 0,2 |
| 5 - 9 éves együtt | 98 | 0,9 | 0,3 | 0,2 | 1,2 | 0,4 | 0,3 |
| 10 - 14 éves | 81 | 0,7 | 0,2 | 0,1 | 1,0 | 0,1 | 0,3 |
| 15 - 19 éves | 165 | 1,5 | 0,4 | 0,2 | 2,0 | 0,6 | 0,5 |
| 20 - 24 éves | 231 | 2,1 | 0,6 | 0,4 | 2,7 | 0,8 | 0,5 |
| 25 - 29 éves | 288 | 2,2 | 0,7 | 0,4 | 2,8 | 0,9 | 0,7 |
| 30 - 34 éves | 357 | 1,4 | 1,0 | 0,6 | 2,8 | 1,3 | 1,0 |
| 35 - 39 éves | 519 | 2,5 | 1,4 | 0,8 | 3,3 | 1,8 | 1,5 |
| 40 - 49 éves | 2 364 | 6,3 | 4,2 | 3,7 | 4,7 | 3,4 | 3,3 |
| 50 - 59 éves | 4 671 | 9,9 | 9,5 | 7,3 | 9,4 | 7,3 | 7,3 |
| 60 - 69 éves | 11 474 | 18,1 | 19,7 | 18,0 | 24,3 | 20,6 | 19,3 |
| 70 éves és idősebb ^{b/} | 40 993 | 37,2 | 55,0 | 64,2 | 83,9 | 85,9 | 81,3 |
| Összesen | 63 835 | 100,0 | 100,0 | 100,0 | 10,7 | 9,6 | 11,7 |
| FÉRFI ÉS NŐ EGYÜTT | | | | | | | |
| 1 éven aluli | 5 528 | 16,4 | 6,9 | 4,2 | 91,0 | 47,6 | 29,8 |
| 1 éves | 223 | 1,4 | 0,6 | 0,1 | 8,5 | 3,9 | 1,2 |
| 2 éves | 119 | 0,6 | 0,2 | 0,1 | 3,8 | 1,4 | 0,7 |
| 3 - 4 éves | 127 | 0,6 | 0,2 | 0,1 | 2,3 | 0,7 | 0,4 |
| 5 éven aluli együtt | 5 997 | 19,0 | 7,9 | 4,5 | 24,9 | 10,0 | 7,2 |
| 5 - 6 éves | 109 | 0,5 | 0,2 | 0,1 | 1,5 | 0,5 | 0,4 |
| 7 - 9 éves | 112 | 0,5 | 0,2 | 0,1 | 1,2 | 0,5 | 0,3 |
| 5 - 9 éves együtt | 221 | 1,0 | 0,4 | 0,2 | 1,3 | 0,5 | 0,3 |
| 10 - 14 éves | 198 | 0,7 | 0,3 | 0,2 | 1,1 | 0,4 | 0,3 |
| 15 - 19 éves | 548 | 1,5 | 0,7 | 0,4 | 2,0 | 0,9 | 0,7 |
| 20 - 24 éves | 850 | 2,3 | 0,8 | 0,6 | 3,1 | 1,1 | 0,9 |
| 25 - 29 éves | 903 | 2,3 | 0,9 | 0,7 | 3,2 | 1,3 | 1,1 |
| 30 - 34 éves | 1 118 | 1,5 | 1,2 | 0,9 | 3,2 | 1,6 | 1,5 |
| 35 - 39 éves | 1 585 | 2,8 | 1,6 | 1,2 | 3,9 | 2,2 | 2,3 |
| 40 - 49 éves | 6 445 | 7,3 | 4,5 | 4,9 | 5,9 | 3,9 | 4,6 |
| 50 - 59 éves | 11 951 | 10,6 | 11,6 | 9,0 | 11,5 | 9,5 | 9,9 |
| 60 - 69 éves | 27 812 | 17,6 | 20,7 | 21,0 | 27,4 | 24,7 | 25,9 |
| 70 éves és idősebb ^{b/} | 74 612 | 33,4 | 49,4 | 56,4 | 87,2 | 92,1 | 90,0 |
| Összesen | 132 240 | 100,0 | 100,0 | 100,0 | 11,4 | 10,2 | 12,5 |

a/ A meghalt életkorával azonos korcsoportba tartozó 1 000 férfira, nőre, ill. lakosra jutó halálózások száma (az 1 éven aluliaknál 1 000 élveszülöttre számítva), - b/ Az ismeretlen koruakkal együtt.

**31. A meghaltak száma életkor és családi állapot szerint
1976**

| Korcsoport | Nőtlen, hajadon | Házias | Özvegy | Elvált | Ismeretlen | Összesen |
|----------------------------------|--------------------|---------------|---------------|--------------|------------|----------------|
| 15 éven aluli | 6 416 | - | - | - | - | 6 416 |
| 15 - 19 éves | 514 | 29 | 3 | 1 | 1 | 548 |
| 20 - 24 éves | 587 | 238 | 14 | 11 | - | 850 |
| 25 - 29 éves | 325 | 513 | 14 | 50 | 1 | 903 |
| 30 - 34 éves | 260 | 735 | 10 | 113 | - | 1 118 |
| 35 - 39 éves | 233 | 1 151 | 22 | 179 | - | 1 585 |
| 40 - 49 éves | 593 | 5 029 | 204 | 616 | 3 | 6 445 |
| 50 - 59 éves | 839 | 9 133 | 1 107 | 869 | 3 | 11 951 |
| 60 - 69 éves | 1 793 | 18 938 | 5 865 | 1 212 | 4 | 27 812 |
| 70 - 79 éves | 2 499 | 20 954 | 18 543 | 1 291 | 2 | 43 289 |
| 80 éves és idősebb ^{a/} | 1 642 | 7 112 | 21 912 | 650 | 7 | 31 323 |
| Összesen | 15 701 | 63 832 | 47 694 | 4 992 | 21 | 132 240 |

a/ Az ismeretlen koruakkal együtt.

32. A fertőző betegségekben meghaltak száma és aránya*

| Év | Fertőző betegségek | | | | | | | | |
|------|-----------------------|---------|--------------------|----------|------------------------|---------|---------|-----------|--------------------|
| | Hastifusz | Vörheny | Szamár- köhögés | Diftéria | Dizentéria (vérhas) | Kanyaró | Gümőkór | Szifilisz | Kiütéses tifusz |
| 1949 | 116 | 194 | 391 | 283 | 169 | 53 | 8 887 | 464 | 1 |
| 1955 | 35 | 16 | 58 | 33 | 161 | 213 | 3 330 | 346 | - |
| 1960 | 11 | 7 | 7 | 22 | 35 | 174 | 3 097 | 185 | - |
| 1965 | 2 | - | - | 7 | 33 | 78 | 2 544 | 140 | - |
| 1970 | 1 | 1 | 2 | - | 14 | 3 | 1 991 | 106 | - |
| 1971 | 5 | - | 1 | - | 10 | - | 1 850 | 89 | - |
| 1972 | 1 | 3 | 1 | - | 9 | 3 | 1 647 | 66 | - |
| 1973 | 1 | 1 | 5 | 1 | 7 | 11 | 1 667 | 55 | - |
| 1974 | 3 | 2 | 1 | - | 3 | 10 | 1 633 | 40 | - |
| 1975 | 1 | 1 | - | 1 | 5 | 1 | 1 379 | 55 | - |
| 1976 | - | - | 3 | - | 2 | - | 1 522 | 50 | - |
| | <i>10 000 lakosra</i> | | | | | | | | |
| 1949 | 0,13 | 0,21 | 0,42 | 0,31 | 0,18 | 0,06 | 9,61 | 0,50 | 0,00 |
| 1955 | 0,04 | 0,02 | 0,06 | 0,03 | 0,16 | 0,22 | 3,39 | 0,35 | - |
| 1960 | 0,01 | 0,01 | 0,01 | 0,02 | 0,04 | 0,17 | 3,10 | 0,19 | - |
| 1965 | 0,00 | - | - | 0,01 | 0,03 | 0,08 | 2,51 | 0,14 | - |
| 1970 | 0,00 | 0,00 | 0,00 | - | 0,01 | 0,00 | 1,93 | 0,11 | - |
| 1971 | 0,00 | - | 0,00 | - | 0,01 | - | 1,79 | 0,09 | - |
| 1972 | 0,00 | 0,00 | 0,00 | - | 0,01 | 0,00 | 1,60 | 0,06 | - |
| 1973 | 0,00 | 0,00 | 0,00 | 0,00 | 0,01 | 0,01 | 1,60 | 0,05 | - |
| 1974 | 0,00 | 0,00 | 0,00 | - | 0,00 | 0,01 | 1,56 | 0,04 | - |
| 1975 | 0,00 | 0,00 | - | 0,00 | 0,00 | 0,00 | 1,31 | 0,05 | - |
| 1976 | - | - | 0,00 | - | 0,00 | - | 1,44 | 0,05 | - |

* VIII. nemzetközi halálloki névjegyzék csoportosítása alapján.

**33. A halálozások a VIII. nemzetközi haláloki rövidített névjegyzék alapján
1976**

| Halálokok | A meghaltak száma | Százalékos megoszlás | 10 000 lakosra jutó halálozások száma | A meghaltak kor megoszlása | | | | | |
|---|-------------------|----------------------|---------------------------------------|----------------------------|------------|------------|--------------|---------------|--------------------|
| | | | | 1 éven aluli | 1-6 | 7-14 | 15-39 | 40-59 | 60 éves és idősebb |
| | | | | | éves | | | | |
| Hastífusz | - | - | - | - | - | - | - | - | - |
| Bacillus okozta vérhas és amoebiasis | 2 | 0,00 | 0,00 | - | - | - | - | - | 2 |
| Bélhurut és egyéb hasmenéses betegség | 117 | 0,09 | 0,11 | 83 | 7 | - | 1 | 5 | 21 |
| Légzőrendszeri gümőkór | 1 115 | 0,84 | 1,05 | - | - | 1 | 28 | 234 | 852 |
| Egyéb gümőkór, a késői hatások is | 407 | 0,31 | 0,39 | - | - | - | 14 | 90 | 303 |
| Diftéria | - | - | - | - | - | - | - | - | - |
| Szamárköhögés | 3 | 0,00 | 0,00 | 3 | - | - | - | - | - |
| Streptococcus okozta torokgyulladás és vörheny | 1 | 0,00 | 0,00 | - | - | 1 | - | - | - |
| Meningococcus-fertőzés | 12 | 0,01 | 0,01 | 5 | 2 | - | 1 | 1 | 3 |
| Heveny gyermekbénulás | - | - | - | - | - | - | - | - | - |
| Kanyaró | - | - | - | - | - | - | - | - | - |
| Kiütéses tifusz és egyéb rickettsiosisok | - | - | - | - | - | - | - | - | - |
| Malária | - | - | - | - | - | - | - | - | - |
| Szifilisz és következményei | 50 | 0,04 | 0,05 | - | - | - | - | 7 | 43 |
| Az összes egyéb fertőző és élősködők okozta betegségek | 264 | 0,20 | 0,25 | 39 | 9 | 1 | 35 | 37 | 143 |
| Roszzindulatu daganatok, a nyirok és a vérképző szövetek daganatai is | 25 553 | 19,32 | 24,11 | 8 | 84 | 58 | 777 | 5 200 | 19 426 |
| Jóindulatu és k., m., n. természetű daganatok | 821 | 0,62 | 0,78 | 13 | 8 | 2 | 34 | 150 | 614 |
| Cukorbetegség | 1 214 | 0,92 | 1,15 | 1 | 1 | 3 | 22 | 139 | 1 048 |
| Vitaminhiány-betegségek és egyéb táplálkozási hiányállapotok | 13 | 0,01 | 0,01 | - | 4 | - | 1 | 1 | 7 |
| Vérszegénység | 119 | 0,09 | 0,11 | 2 | - | 3 | 4 | 19 | 91 |
| Agyhártyagyulladás | 159 | 0,12 | 0,15 | 49 | 11 | 2 | 18 | 25 | 54 |
| Aktiv reumás láz | 4 | 0,00 | 0,00 | - | - | - | 4 | - | - |
| Idült reumás szivbetegség | 935 | 0,71 | 0,88 | - | - | 3 | 66 | 270 | 596 |
| Magasvérnyomás betegség | 6 472 | 4,89 | 6,11 | - | - | 1 | 47 | 521 | 5 903 |
| Ischaemiás szivbetegség | 25 814 | 19,52 | 24,36 | - | - | - | 320 | 3 186 | 22 308 |
| A szivbetegség egyéb alakjai | 4 759 | 3,60 | 4,49 | - | 2 | 5 | 187 | 775 | 3 790 |
| Agyérbetegség | 19 429 | 14,69 | 18,33 | - | - | 6 | 190 | 1 599 | 17 634 |
| Influenza | 352 | 0,27 | 0,33 | 17 | 6 | 1 | 21 | 31 | 276 |
| Tüdőgyulladás | 936 | 0,71 | 0,88 | 323 | 28 | 11 | 44 | 79 | 451 |
| Hörghurut, tüdőtagulat és asztma | 4 203 | 3,18 | 3,97 | 5 | 5 | - | 34 | 357 | 3 802 |
| Peptikus fekély | 997 | 0,75 | 0,94 | 2 | 4 | - | 42 | 181 | 768 |
| Vakbélgyulladás | 170 | 0,13 | 0,16 | - | 4 | 3 | 10 | 35 | 118 |
| Bélelzáródás és sérv | 695 | 0,52 | 0,66 | 14 | 4 | 1 | 19 | 75 | 582 |
| Májzsugorodás | 2 031 | 1,54 | 1,92 | - | - | - | 93 | 722 | 1 216 |
| Vesegyulladás és nephrosis | 850 | 0,64 | 0,80 | 2 | 1 | 3 | 37 | 159 | 648 |
| Prostatatultengés | 502 | 0,38 | 0,47 | - | - | - | - | 5 | 497 |
| Vetélés | 3 | 0,00 | 0,00 | - | - | - | 3 | - | - |
| A terhesség, a szülés és a gyermekágy egyéb szövödményei; szülés szövödmény említése nélkül | 34 | 0,03 | 0,03 | - | - | - | 31 | 3 | - |
| Veleszületett anomáliák | 1 208 | 0,91 | 1,14 | 984 | 107 | 28 | 73 | 16 | - |
| Szülési sérülés, nehéz szülés és egyéb anoxiás és hypoxiás állapotok | 2 431 | 1,84 | 2,29 | 2 431 | - | - | - | - | - |
| A perinatális mortalitás egyéb okai | 1 149 | 0,87 | 1,09 | 1 149 | - | - | - | - | - |
| Tünetek és rosszul meghatározott állapotok | 77 | 0,06 | 0,07 | - | - | - | - | 1 | 76 |
| Összes egyéb betegségek | 18 444 | 13,95 | 17,40 | 305 | 105 | 56 | 524 | 1 666 | 15 788 |
| Motoros járműbalesetek | 1 691 | 1,28 | 1,60 | 5 | 41 | 45 | 581 | 454 | 565 |
| Összes egyéb balesetek | 4 537 | 3,43 | 4,28 | 62 | 131 | 60 | 558 | 725 | 3 001 |
| Öngyilkosság és önsértés | 4 307 | 3,26 | 4,06 | - | - | 10 | 1 066 | 1 531 | 1 700 |
| Az összes egyéb külső okok | 360 | 0,27 | 0,34 | 26 | 14 | 6 | 119 | 97 | 98 |
| Összesen | 132 240 | 100,00 | 124,77 | 5 528 | 578 | 310 | 5 004 | 18 396 | 102 424 |

CSECSEMŐHALÁLOZÁS

34. Az egy éven alul meghaltak száma és aránya életkor szerint

| Év, évek átlaga | 1 napon aluli | 1-6 | 7-30 | 1-2 | 3-5 | 6-11 ^{a/} | Összesen |
|----------------------------|------------------|-------|-------|-------|---------|--------------------|----------|
| | | napos | | | hónapos | | |
| <i>Fő</i> | | | | | | | |
| 1948-1949. évek átlaga | 2 246 | 2 833 | 3 106 | 3 644 | 3 238 | 2 623 | 17 690 |
| 1960 | 1 852 | 1 385 | 771 | 1 072 | 1 100 | 796 | 6 976 |
| 1965 | 1 862 | 1 279 | 549 | 527 | 540 | 409 | 5 166 |
| 1970 | 2 059 | 1 653 | 639 | 395 | 389 | 314 | 5 449 |
| 1971 | 2 024 | 1 765 | 563 | 302 | 375 | 265 | 5 294 |
| 1972 | 2 048 | 1 650 | 482 | 331 | 375 | 206 | 5 092 |
| 1973 | 2 229 | 1 616 | 459 | 360 | 360 | 262 | 5 286 |
| 1974 | 2 752 | 1 984 | 581 | 438 | 381 | 254 | 6 390 |
| 1975 | 2 470 | 2 064 | 685 | 429 | 403 | 329 | 6 380 |
| 1976 | 2 264 | 1 730 | 539 | 395 | 329 | 271 | 5 528 |
| <i>1 000 élveszülöttre</i> | | | | | | | |
| 1948-1949. évek átlaga | 11,7 | 14,8 | 16,3 | 19,1 | 16,9 | 13,7 | 92,5 |
| 1960 | 12,6 | 9,5 | 5,3 | 7,3 | 7,5 | 5,4 | 47,6 |
| 1965 | 14,0 | 9,6 | 4,1 | 4,0 | 4,0 | 3,1 | 38,8 |
| 1970 | 13,6 | 10,9 | 4,2 | 2,6 | 2,5 | 2,1 | 35,9 |
| 1971 | 13,4 | 11,7 | 3,8 | 2,0 | 2,5 | 1,7 | 35,1 |
| 1972 | 13,4 | 10,8 | 3,1 | 2,2 | 2,4 | 1,3 | 33,2 |
| 1973 | 14,3 | 10,3 | 2,9 | 2,3 | 2,3 | 1,7 | 33,8 |
| 1974 | 14,8 | 10,6 | 3,1 | 2,4 | 2,0 | 1,4 | 34,3 |
| 1975 | 12,7 | 10,6 | 3,5 | 2,2 | 2,1 | 1,7 | 32,8 |
| 1976 | 12,2 | 9,3 | 2,9 | 2,1 | 1,8 | 1,5 | 29,8 |

a/ Az ismeretlen koruakkal együtt.

35. Az egy éven alul meghaltak száma és aránya nemek és életkor szerint

| Év, korcsoport | Fiú | Leány | Fiú és leány együtt | Összes csecsemő- halott százalékos megoszlása | 1 000 élveszülött | | |
|------------------------------|-------|-------|------------------------|---|-----------------------------|---------|---------------------|
| | | | | | fiúra | leányra | fiúra és leányra |
| | | | | | jutó egy éven aluli meghalt | | |
| 1966 | 2 997 | 2 316 | 5 313 | - | 41,8 | 34,7 | 38,4 |
| 1967 | 3 146 | 2 362 | 5 508 | - | 40,9 | 32,8 | 37,0 |
| 1968 | 3 166 | 2 355 | 5 521 | - | 39,8 | 31,5 | 35,8 |
| 1969 | 3 071 | 2 440 | 5 511 | - | 38,4 | 32,8 | 35,7 |
| 1970 | 3 147 | 2 302 | 5 449 | - | 40,2 | 31,3 | 35,9 |
| 1971 | 3 024 | 2 270 | 5 294 | - | 39,0 | 31,1 | 35,1 |
| 1972 | 2 932 | 2 160 | 5 092 | - | 37,0 | 29,2 | 33,2 |
| 1973 | 3 084 | 2 202 | 5 286 | - | 38,2 | 29,1 | 33,8 |
| 1974 | 3 604 | 2 786 | 6 390 | - | 37,6 | 30,8 | 34,3 |
| 1975 | 3 632 | 2 748 | 6 380 | - | 36,4 | 29,1 | 32,8 |
| 1976 | 3 138 | 2 390 | 5 528 | 100,0 | 32,9 | 26,5 | 29,8 |
| Ebből | | | | | | | |
| 1 napon aluli | 1 359 | 905 | 2 264 | 41,0 | 14,3 | 10,0 | 12,2 |
| 1 - 6 napos | 972 | 758 | 1 730 | 31,3 | 10,2 | 8,4 | 9,3 |
| 7 - 30 napos | 281 | 258 | 539 | 9,7 | 2,9 | 2,9 | 2,9 |
| 1 hónapon aluli együtt | 2 612 | 1 921 | 4 533 | 82,0 | 27,4 | 21,3 | 24,4 |
| 1 - 2 hónapos | 209 | 186 | 395 | 7,1 | 2,2 | 2,0 | 2,1 |
| 3 - 5 hónapos | 179 | 150 | 329 | 6,0 | 1,9 | 1,7 | 1,8 |
| 6 - 11 hónapos ^{a/} | 138 | 133 | 271 | 4,9 | 1,4 | 1,5 | 1,5 |

a/ Az ismeretlen koruakkal együtt.

36. A csecsemőhalottak száma életkor és a halál oka szerint
1976

| Halálokok | 1 napon aluli | 1-6 | 7-30 | 1-2 | 3-5 | 6-11 | Összesen |
|---|------------------|--------------|------------|------------|------------|------------|--------------|
| | | napos | | hónapos | | | |
| Fertőző és élősdiek okozta betegségek | - | 23 | 35 | 26 | 25 | 21 | 130 |
| Ebből: Bélhurut és egyéb has- menéses betegség | - | 16 | 22 | 16 | 16 | 13 | 83 |
| Daganatok | 4 | - | 1 | 3 | 3 | 10 | 21 |
| Endokrin, táplálkozási és anyagcsere-betegségek | - | - | 7 | 8 | 13 | 10 | 38 |
| A vér és a vérképző szervek betegségei | - | - | 2 | 3 | 1 | - | 6 |
| Az idegrendszer és az érzék- szervek betegségei | - | 3 | 40 | 48 | 48 | 51 | 190 |
| Ebből: Agyhártyagyulladás | - | - | 24 | 7 | 8 | 10 | 49 |
| Középfülgyulladás és csecsnnyulványgyulladás | - | 3 | 13 | 22 | 30 | 28 | 96 |
| A keringési rendszer betegségei | - | - | - | - | - | - | - |
| A légzőrendszer betegségei | 10 | 73 | 107 | 116 | 88 | 45 | 439 |
| Ebből: Influenza | - | - | 2 | 6 | 7 | 2 | 17 |
| Tüdőgyulladás | 10 | 68 | 94 | 74 | 54 | 23 | 323 |
| Az emésztőrendszer betegségei | - | 4 | 9 | 7 | 8 | 4 | 32 |
| A húgy-ivarrendszer betegségei | - | - | - | 1 | 7 | 1 | 9 |
| A bőr és a bőralatti szövet betegségei | - | - | 1 | 2 | 2 | - | 5 |
| A csontváz-izomrendszer és a kötőszövet betegségei | - | - | - | - | - | 1 | 1 |
| Veleszületett anomáliák | 251 | 203 | 160 | 159 | 111 | 100 | 984 |
| Ebből: Agyvelőhiány | 26 | 8 | 2 | 1 | - | - | 37 |
| Hasadt gerinc | 16 | 16 | 35 | 20 | 3 | 8 | 98 |
| A központi idegrendszer és a szem egyéb ve- született anomáliái | 6 | 6 | 6 | 5 | 3 | 5 | 31 |
| A keringési rendszer ve- leszületett anomáliái | 70 | 101 | 63 | 74 | 65 | 38 | 411 |
| Az emésztőrendszer ve- leszületett anomáliái | 13 | 41 | 29 | 17 | 3 | 10 | 113 |
| A perinatális morbiditás és mortalitás bizonyos okai | 1 982 | 1 424 | 174 | - | - | - | 3 580 |
| Ebből: Terhességgel nem ösz- szefüggő anyai állapotok | 14 | 11 | - | - | - | - | 25 |
| Terhességgel összefüggő anyai állapotok | 51 | 49 | - | - | - | - | 100 |
| Nehéz szülés szülési sérüléssel | 163 | 145 | 1 | - | - | - | 309 |
| Egyéb terhességi és szülési szövdmények | 134 | 18 | 1 | - | - | - | 153 |
| Lepény és köldökszínór állapotok | 270 | 140 | 2 | - | - | - | 412 |
| Szülési sérülés az ok említése nélkül | 158 | 307 | 118 | - | - | - | 583 |
| Az újszülött haemolyticus betegsége | 28 | 51 | 13 | - | - | - | 92 |
| Máshová nem osztályoz- ható anoxiás és hypoxiás állapotok | 926 | 601 | 12 | - | - | - | 1 539 |
| Éretlenség k. m. n. | 212 | 67 | 22 | - | - | - | 301 |
| A perinatális morbiditás és mortalitás egyéb okai | 26 | 35 | 5 | - | - | - | 66 |
| Tünetek és rosszul meghatározott állapotok | - | - | - | - | - | - | - |
| Balesetek, mérgezések és erőszak | 17 | - | 3 | 22 | 23 | 28 | 93 |
| Ebből: Elzáródást vagy fulladást okozó ételbelégzés vagy nyelés | - | - | - | 11 | 14 | 9 | 34 |
| Emberölés | 17 | - | 2 | 1 | 4 | 2 | 26 |
| Összesen | 2 264 | 1 730 | 539 | 395 | 329 | 271 | 5 528 |

LAKÓHELYVÁLTOZTATÁSOK

37. A lakóhelyváltoztatások összefoglaló adatai

| Év | Összes költöző | Budapest | | | A többi város | | | Községek | | |
|----|----------------|--------------|-------------|--|---------------|-------------|--|--------------|-------------|--|
| | | Oda-költözők | El-költözők | A népesség növekedése, ill. csökkenése lakóhelyváltoztatás következtében | Oda-költözők | El-költözők | A népesség növekedése, ill. csökkenése lakóhelyváltoztatás következtében | Oda-költözők | El-költözők | A népesség növekedése, ill. csökkenése lakóhelyváltoztatás következtében |

Állandó lakóhelyüket változtatók száma

| | | | | | | | | | | |
|------|---------|--------|--------|----------|--------|--------|----------|---------|---------|----------|
| 1960 | 338 206 | 47 723 | 22 049 | + 25 674 | 84 189 | 57 578 | + 26 611 | 206 294 | 258 579 | - 52 285 |
| 1965 | 322 773 | 35 405 | 22 575 | + 12 830 | 86 933 | 57 593 | + 29 340 | 200 435 | 242 605 | - 42 170 |
| 1970 | 270 998 | 25 293 | 16 688 | + 8 605 | 80 572 | 54 956 | + 25 616 | 165 133 | 199 354 | - 34 221 |
| 1971 | 272 147 | 24 447 | 17 021 | + 7 426 | 86 210 | 56 779 | + 29 431 | 161 490 | 198 347 | - 36 857 |
| 1972 | 254 258 | 21 733 | 15 906 | + 5 827 | 79 647 | 52 197 | + 27 450 | 152 878 | 186 155 | - 33 277 |
| 1973 | 248 340 | 22 149 | 15 450 | + 6 699 | 82 803 | 53 275 | + 29 528 | 143 388 | 179 615 | - 36 227 |
| 1974 | 246 940 | 21 965 | 15 050 | + 6 915 | 83 261 | 51 233 | + 32 028 | 141 714 | 180 657 | - 38 943 |
| 1975 | 219 927 | 21 137 | 12 946 | + 8 191 | 82 687 | 45 052 | + 37 635 | 116 103 | 161 929 | - 45 826 |
| 1976 | 230 175 | 22 078 | 13 108 | + 8 970 | 85 159 | 48 045 | + 37 114 | 122 938 | 169 022 | - 46 084 |

Lakóhelyüket ideiglenesen változtatók száma

| | | | | | | | | | | |
|------|---------|---------|---------|----------|---------|---------|----------|---------|---------|----------|
| 1960 | 630 448 | 154 773 | 138 880 | + 15 893 | 173 563 | 150 906 | + 22 657 | 302 112 | 340 662 | - 38 550 |
| 1965 | 542 333 | 119 792 | 113 659 | + 6 133 | 149 291 | 147 655 | + 1 636 | 273 250 | 281 019 | - 7 769 |
| 1970 | 525 451 | 121 718 | 110 865 | + 10 853 | 159 936 | 143 306 | + 16 630 | 243 797 | 271 280 | - 27 483 |
| 1971 | 487 455 | 109 520 | 104 784 | + 4 736 | 150 396 | 143 911 | + 6 485 | 227 539 | 238 760 | - 11 221 |
| 1972 | 461 465 | 105 082 | 98 792 | + 6 290 | 143 262 | 139 232 | + 4 030 | 213 121 | 223 441 | - 10 320 |
| 1973 | 453 093 | 102 729 | 99 014 | + 3 715 | 146 895 | 141 070 | + 5 825 | 203 469 | 213 009 | - 9 540 |
| 1974 | 464 558 | 99 164 | 101 223 | - 2 059 | 149 831 | 147 334 | + 2 497 | 215 563 | 216 001 | - 438 |
| 1975 | 400 734 | 88 431 | 86 584 | + 1 847 | 132 647 | 128 271 | + 4 376 | 179 656 | 185 879 | - 6 223 |
| 1976 | 399 473 | 81 567 | 82 754 | - 1 187 | 133 341 | 132 342 | + 999 | 184 565 | 184 377 | + 188 |

38. A lakóhelyváltoztatások iránya

1976

| Területi egységek | Állandó lakóhelyüket változtatók száma | | | | Lakóhelyüket ideiglenesen változtatók száma | | | |
|-------------------|--|---------------------|------------------|----------------|---|---------------------|------------------|----------------|
| | Buda- pestről | A többi városból | Közsé- gekből | Összesen | Buda- pestről | A többi városból | Közsé- gekből | Összesen |
| Buda- pestre | - | 6 579 | 15 499 | 22 078 | - | 23 228 | 58 339 | 81 567 |
| A többi városba | 4 733 | 16 967 | 63 459 | 85 159 | 22 787 | 38 259 | 72 295 | 133 341 |
| Községekbe | 8 375 | 24 499 | 90 064 | 122 938 | 59 967 | 70 855 | 53 743 | 184 565 |
| <i>Összesen</i> | <i>13 108</i> | <i>48 045</i> | <i>169 022</i> | <i>230 175</i> | <i>82 754</i> | <i>132 342</i> | <i>184 377</i> | <i>399 473</i> |

IV. NEMZETI TERMELÉS — NEMZETI JÖVEDELEM — NEMZETI VAGYON

A nemzeti jövedelem számításokban az import és az export számbavétele az áruforgalommal kapcsolatos pénzügyi okmányoknak a Magyar Nemzeti Bankhoz való beérkezési időpontján alapult. Az adatokat az 1975. évi Statisztikai Évkönyv ennek megfelelően tartalmazta. 1976-tól az áruforgalmat - a külkereskedelmi statisztikával megegyezően - a határátlépés időpontjában vesszük számításba, az uton levő külkereskedelmi áruk állományváltozását pedig - előjelétől függően - készletfelhalmozásként mutatjuk ki. Jelen évkönyvünkben, az összehasonlíthatóság biztosítása érdekében, az 1975. évi adatok is az új számítási módszernek megfelelően szerepelnek, ami az előző évkönyvben közöltek a behozatali többlet, a készletfelhalmozás, a belső felhasználás, valamint a fogyasztás- felhalmozás aránya tekintetében módosította.

A beruházások értéke nem tartalmazza a mezőgazdasági gépek beruházásához nyújtott költségvetési támogatást.

1. Az újtermelési folyamatok összefoglaló adatai

(Folyó áron, milliárd Ft)

| | 1960 | 1965 | 1970 | 1975 | 1976 |
|--|--------------|--------------|--------------|----------------|----------------|
| TERMELÉS | | | | | |
| ANYAGI TERMELÉS | | | | | |
| Társadalmi termék | 344,3 | 438,6 | 680,1 | 1 053,3 | 1 159,5 |
| Folyó anyagráfordítás (-) | 186,8 | 246,4 | 374,9 | 609,0 | 672,8 |
| Állóeszközök tárgyévi értékcsökkenése (-) | 10,4 | 16,1 | 27,9 | 42,3 | 48,3 |
| <i>Nemzeti jövedelem</i> | <i>147,1</i> | <i>176,1</i> | <i>277,3</i> | <i>402,0</i> | <i>438,4</i> |
| ANYAGI ÉS NEM ANYAGI TERMELÉS | | | | | |
| Anyagi termelés bruttó értéke (társadalmi termék) | 344,3 | 438,6 | 680,1 | 1 053,3 | 1 159,5 |
| Nem anyagi termelés bruttó értéke | 35,4 | 48,2 | 72,3 | 111,7 | 122,0 |
| <i>Bruttó nemzeti termelés</i> | <i>379,7</i> | <i>486,8</i> | <i>752,4</i> | <i>1 165,0</i> | <i>1 281,5</i> |
| Folyó termelőfelhasználás (-) | 204,5 | 271,9 | 419,4 | 677,5 | 748,5 |
| <i>Hozzáadott érték</i> | <i>175,2</i> | <i>214,9</i> | <i>333,0</i> | <i>487,5</i> | <i>533,0</i> |
| Állóeszközök tárgyévi értékcsökkenése (-) | 15,0 | 21,6 | 35,0 | 52,3 | 59,4 |
| <i>Nettó nemzeti termelés</i> | <i>160,2</i> | <i>193,3</i> | <i>298,0</i> | <i>435,2</i> | <i>473,6</i> |
| RENDELKEZÉSRE ÁLLÓ FORRÁSOK ÉS FELHASZNÁLÁSUK | | | | | |
| Bruttó nemzeti termelés | 379,7 | 486,8 | 752,4 | 1 165,0 | 1 281,5 |
| Import | 40,1 | 64,0 | 111,5 | 234,1 | 224,3 |
| <i>Forrás összesen</i> | <i>419,8</i> | <i>550,8</i> | <i>863,9</i> | <i>1 399,1</i> | <i>1 505,8</i> |
| Folyó termelőfelhasználás | 204,5 | 271,9 | 419,4 | 677,5 | 748,5 |
| Lakosság összes fogyasztása | 115,5 | 140,2 | 197,5 | 288,8 | 309,5 |
| Közösségi összes fogyasztás | 14,8 | 21,5 | 33,2 | 50,0 | 53,0 |
| <i>Végző fogyasztás összesen</i> | <i>130,3</i> | <i>161,7</i> | <i>230,7</i> | <i>338,8</i> | <i>362,5</i> |
| Beruházás ^{a/} | 42,6 | 49,0 | 99,5 | 159,8 | 167,3 |
| Készletfelhalmozás | 6,2 | 5,8 | 12,2 | 24,6 | 25,6 |
| <i>Bruttó felhalmozás</i> | <i>48,8</i> | <i>54,8</i> | <i>111,7</i> | <i>184,4</i> | <i>192,9</i> |
| Export | 36,2 | 62,4 | 102,1 | 198,4 | 201,9 |
| <i>Felhasználás összesen</i> | <i>419,8</i> | <i>550,8</i> | <i>863,9</i> | <i>1 399,1</i> | <i>1 505,8</i> |
| JÖVEDELEMKÉPZŐDÉS | | | | | |
| Nettó nemzeti termelés | 160,2 | 193,3 | 298,0 | 435,2 | 473,6 |
| Bérek és egyéni jövedelmek | 87,2 | 111,1 | 154,0 | 218,0 | 230,0 |
| Tiszta jövedelem | 73,0 | 82,2 | 144,0 | 217,2 | 243,6 |
| Ebből | | | | | |
| Bérijárulékok | .. | .. | 21,2 | 30,9 | 42,3 |
| Eszközök utáni járulékok | .. | .. | 27,1 | 31,2 | 34,0 |
| Forgalmi adók és egyéb elvonások | .. | .. | 58,4 | 103,3 | 131,8 |
| Árkiegészítések és egyéb támogatások (-) | .. | .. | 49,3 | 104,0 | 103,2 |
| Nyereség | .. | .. | 86,6 | 155,8 | 138,7 |

a/ A beruházások értéke nem tartalmazza a mezőgazdasági gépek beruházásához nyújtott költségvetési támogatást, mely 1975. évben 3,6 milliárd Ft, 1976. évben 3,3 milliárd Ft volt.

2. A társadalmi termék termelése és felhasználása

| | Társadalmi termék | Ebből | | | Összes anyagi ráfordítás | Nemzeti jövedelem |
|----------------------|-------------------|-------------|------------|---------------|--------------------------|-------------------|
| | | ipari | építőipari | mezőgazdasági | | |
| | | tevékenység | | | | |
| 1965. év 1960 %-ában | 130 | 140 | 124 | 106 | 135 | 122 |
| 1970. év 1965 %-ában | 137 | 136 | 156 | 114 | 135 | 139 |
| 1975. év 1970 %-ában | 135 | 137 | 131 | 131 | 135 | 136 |

1970 = 100,0

| | | | | | | |
|------|-------|-------|-------|-------|-------|-------|
| 1971 | 107,1 | 106,5 | 107,6 | 108,9 | 107,5 | 106,5 |
| 1972 | 111,9 | 112,4 | 108,5 | 113,1 | 111,9 | 111,9 |
| 1973 | 119,2 | 120,4 | 112,2 | 120,7 | 118,4 | 120,2 |
| 1974 | 128,3 | 130,6 | 120,5 | 126,0 | 128,2 | 128,6 |
| 1975 | 135,3 | 137,3 | 130,7 | 130,5 | 135,1 | 135,5 |
| 1976 | 140,0 | 143,7 | 137,3 | 125,8 | 140,3 | 139,5 |

Előző év = 100,0

| | | | | | | |
|------|-------|-------|-------|-------|-------|-------|
| 1966 | 107,0 | 106,7 | 106,4 | 109,4 | 106,2 | 108,2 |
| 1967 | 108,1 | 108,6 | 113,4 | 103,4 | 108,1 | 108,1 |
| 1968 | 104,4 | 104,9 | 106,7 | 100,2 | 104,0 | 105,0 |
| 1969 | 105,2 | 103,2 | 108,5 | 106,4 | 103,3 | 108,0 |
| 1970 | 107,6 | 108,7 | 112,0 | 94,7 | 109,4 | 104,9 |
| 1971 | 107,1 | 106,5 | 107,6 | 108,9 | 107,5 | 106,5 |
| 1972 | 104,5 | 105,5 | 100,8 | 103,8 | 104,1 | 105,1 |
| 1973 | 106,5 | 107,1 | 103,5 | 106,7 | 105,9 | 107,4 |
| 1974 | 107,7 | 108,4 | 107,4 | 104,4 | 108,2 | 106,9 |
| 1975 | 105,4 | 105,2 | 108,5 | 103,6 | 105,4 | 105,4 |
| 1976 | 103,5 | 104,6 | 105,0 | 96,4 | 103,8 | 103,0 |

3. A társadalmi termék megoszlása

(Összehasonlítható árak alapján, %)

| | 1961-1965 | 1966-1970 | 1971-1975 | 1975 | 1976 |
|--------------------------|--------------|--------------|--------------|--------------|--------------|
| Összes anyagi ráfordítás | 59,4 | 59,8 | 59,9 | 59,9 | 60,1 |
| Nemzeti jövedelem | 40,6 | 40,2 | 40,1 | 40,1 | 39,9 |
| <i>Társadalmi termék</i> | <i>100,0</i> | <i>100,0</i> | <i>100,0</i> | <i>100,0</i> | <i>100,0</i> |

Ezen belül

| | | | | | |
|------------------------|------|------|------|------|------|
| Ipár | 55,4 | 56,9 | 57,5 | 57,8 | 58,5 |
| Építőipar | 9,3 | 9,9 | 10,1 | 10,2 | 10,3 |
| Mezőgazdaság | 20,0 | 17,3 | 15,3 | 14,9 | 13,8 |
| Szállítás és hírközlés | 5,1 | 5,1 | 5,3 | 5,3 | 5,4 |
| Kereskedelem | 7,8 | 8,0 | 8,9 | 9,2 | 9,3 |
| Egyéb | 2,4 | 2,8 | 2,9 | 2,6 | 2,7 |

4. A nemzeti jövedelem termelése és felhasználása

| | Nemzeti jövedelem | Ebből | | | Belföldi felhasználás | Ebből | |
|----------------------|-------------------|-------------|------------|---------------|-----------------------|-------------------|-------------------|
| | | ipari | építőipari | mezőgazdasági | | anyagi fogyasztás | nettó felhalmozás |
| | | tevékenység | | | | | |
| 1965. év 1960 %-ában | 122 | 141 | 114 | 97 | 120 | 120 | 120 |
| 1970. év 1965 %-ában | 139 | 142 | 156 | 101 | 143 | 135 | 173 |
| 1975. év 1970 %-ában | 136 | 143 | 134 | 119 | 132 | 129 | 140 |

1970 = 100,0

| | | | | | | | |
|------|-------|-------|-------|-------|-------|-------|-------|
| 1971 | 106,5 | 105,7 | 106,6 | 108,7 | 111,2 | 106,1 | 127,0 |
| 1972 | 111,9 | 113,3 | 108,2 | 112,4 | 107,0 | 109,4 | 99,4 |
| 1973 | 120,2 | 122,9 | 113,6 | 121,3 | 110,4 | 114,6 | 97,5 |
| 1974 | 128,6 | 134,1 | 122,9 | 119,3 | 124,4 | 123,2 | 128,1 |
| 1975 | 135,5 | 142,5 | 133,7 | 118,8 | 131,6 | 129,0 | 139,5 |
| 1976 | 139,5 | 150,4 | 140,8 | 105,6 | 133,0 | 131,6 | 137,3 |

Előző év = 100,0

| | | | | | | | |
|------|-------|-------|-------|-------|-------|-------|-------|
| 1966 | 108,2 | 109,4 | 106,0 | 110,1 | 106,0 | 104,6 | 111,6 |
| 1967 | 108,1 | 108,8 | 113,6 | 100,5 | 111,8 | 106,3 | 132,2 |
| 1968 | 105,0 | 105,9 | 107,8 | 99,4 | 103,7 | 105,6 | 98,2 |
| 1969 | 108,0 | 104,5 | 109,4 | 112,3 | 104,0 | 105,9 | 97,8 |
| 1970 | 104,9 | 108,1 | 109,9 | 81,9 | 111,8 | 108,8 | 122,0 |
| 1971 | 106,5 | 105,7 | 106,6 | 108,7 | 111,2 | 106,1 | 127,0 |
| 1972 | 105,1 | 107,2 | 101,5 | 103,4 | 96,2 | 103,1 | 78,3 |
| 1973 | 107,4 | 108,5 | 105,0 | 107,9 | 103,2 | 104,7 | 98,1 |
| 1974 | 106,9 | 109,1 | 108,2 | 98,4 | 112,6 | 107,5 | 131,4 |
| 1975 | 105,4 | 106,2 | 108,8 | 99,6 | 105,8 | 104,7 | 108,9 |
| 1976 | 103,0 | 105,5 | 105,3 | 88,9 | 101,1 | 102,0 | 98,4 |

Százalékos megoszlás
(összehasonlítható árak alapján)

| | | | | | | | |
|--------------------|-------|------|------|------|-------|------|------|
| 1961-1965. években | 100,0 | 39,5 | 10,7 | 25,4 | 100,0 | 78,8 | 21,2 |
| 1966-1970. években | 100,0 | 42,2 | 11,2 | 20,8 | 100,0 | 76,5 | 23,5 |
| 1971-1975. években | 100,0 | 43,7 | 11,6 | 16,2 | 100,0 | 75,5 | 24,5 |
| 1975 | 100,0 | 44,8 | 11,8 | 14,8 | 100,0 | 74,1 | 25,9 |
| 1976 | 100,0 | 45,9 | 12,0 | 12,7 | 100,0 | 74,8 | 25,2 |

5. A nemzeti jövedelem megoszlása társadalmi szektorok szerint

(Összehasonlítható árak alapján, %)

| | Szocialista szektor összesen | Ebből | | | Magán-szektor | Nemzeti jövedelem összesen |
|------|------------------------------|--------|--------------|---------------------------------|---------------|----------------------------|
| | | állami | szövetkezeti | egyéb szocialista ^{a/} | | |
| 1960 | 91,0 | 67,4 | 17,0 | 6,6 | 9,0 | 100,0 |
| 1965 | 97,0 | 70,6 | 20,8 | 5,6 | 3,0 | 100,0 |
| 1970 | 98,1 | 70,8 | 22,8 | 4,5 | 1,9 | 100,0 |
| 1974 | 98,3 | 70,5 | 23,4 | 4,4 | 1,7 | 100,0 |
| 1975 | 98,4 | 71,5 | 22,5 | 4,4 | 1,6 | 100,0 |

a/ A szocialista szektorban foglalkoztatott munkások és alkalmazottak, valamint a nyugdíjasok kiegészítő gazdaságaikban végzett mezőgazdasági tevékenysége, a lakosság házilagos lakás építkezése, lakás karbantartása stb.

6. A társadalmi termék és a nemzeti jövedelem mérlege

(Folyó áron, millió Ft)

| | 1971 | 1972 | 1973 | 1974 | 1975 | 1976 |
|--|----------------|----------------|----------------|----------------|------------------|------------------|
| TÁRSADALMI TERMÉK | | | | | | |
| Ipar | 410 207 | 442 842 | 486 662 | 546 665 | 628 205 | 688 500 |
| Építőipar | 82 653 | 88 334 | 93 590 | 102 838 | 115 212 | 125 200 |
| Mezőgazdaság | 118 979 | 122 852 | 139 870 | 147 265 | 155 105 | 166 200 |
| Erdőgazdálkodás | 2 913 | 3 713 | 3 836 | 4 212 | 4 646 | 5 200 |
| Szállítás és hírközlés | 38 670 | 39 931 | 42 801 | 47 343 | 50 884 | 55 400 |
| Belkereskedelem | 54 293 | 59 079 | 64 056 | 57 725 | 65 359 | 65 900 |
| Külkereskedelem | 11 022 | 14 403 | 15 934 | 17 926 | 17 676 | 18 700 |
| Vizgazdálkodás | 2 894 | 2 952 | 3 101 | 3 468 | 3 642 | 4 500 |
| Vámok, értékkülönbözetek | 20 062 | 22 123 | 23 083 | 21 841 | 12 607 | 29 900 |
| Összesen | 741 693 | 796 229 | 872 933 | 949 283 | 1 053 336 | 1 159 500 |
| ANYAGI RÁFORDÍTÁS | | | | | | |
| Ipar | 288 952 | 309 706 | 339 095 | 383 357 | 440 943 | 487 700 |
| Építőipar | 45 360 | 48 300 | 50 776 | 54 946 | 63 796 | 70 600 |
| Mezőgazdaság | 66 805 | 69 241 | 76 131 | 83 707 | 91 803 | 100 700 |
| Erdőgazdálkodás | 1 223 | 1 997 | 1 945 | 1 962 | 2 348 | 2 700 |
| Szállítás és hírközlés | 20 643 | 21 267 | 22 136 | 24 481 | 26 447 | 29 700 |
| Belkereskedelem | 12 230 | 13 255 | 14 785 | 16 131 | 17 638 | 19 700 |
| Külkereskedelem | 5 062 | 5 658 | 6 255 | 6 382 | 6 162 | 6 900 |
| Vizgazdálkodás | 1 518 | 1 496 | 1 475 | 1 942 | 2 197 | 3 100 |
| Vámok, értékkülönbözetek | - | - | - | - | - | - |
| Összesen | 441 793 | 470 920 | 512 598 | 572 906 | 651 334 | 721 100 |
| NEMZETI JÖVEDELEM | | | | | | |
| Ipar | 121 255 | 133 136 | 147 567 | 163 308 | 187 262 | 200 800 |
| Építőipar | 37 293 | 40 034 | 42 814 | 47 892 | 51 416 | 54 600 |
| Mezőgazdaság | 52 174 | 53 611 | 63 739 | 63 558 | 63 302 | 65 500 |
| Erdőgazdálkodás | 1 690 | 1 716 | 1 891 | 2 250 | 2 298 | 2 500 |
| Szállítás és hírközlés | 18 027 | 18 664 | 20 665 | 22 862 | 24 437 | 25 700 |
| Belkereskedelem | 42 063 | 45 824 | 49 271 | 41 594 | 47 721 | 46 200 |
| Külkereskedelem | 5 960 | 8 745 | 9 679 | 11 544 | 11 514 | 11 800 |
| Vizgazdálkodás | 1 376 | 1 456 | 1 626 | 1 526 | 1 445 | 1 400 |
| Vámok, értékkülönbözetek | 20 062 | 22 123 | 23 083 | 21 841 | 12 607 | 29 900 |
| Összesen | 299 900 | 325 309 | 360 335 | 376 375 | 402 002 | 438 400 |
| A NEMZETI JÖVEDELEM FELHASZNÁLÁSA | | | | | | |
| Lakosság anyagi fogyasztása | 197 196 | 208 810 | 226 366 | 245 424 | 266 081 | 285 200 |
| Közösségi anyagfogyasztás | 29 165 | 29 307 | 30 963 | 36 424 | 39 548 | 42 100 |
| Összes anyagi fogyasztás | 226 361 | 238 117 | 257 329 | 281 848 | 305 629 | 327 300 |
| Állóeszközök nettó felhalmozása | 57 699 | 66 406 | 72 835 | 71 184 | 99 966 | 92 200 |
| Befejezetlen beruházások felhalmozása | 16 275 | 8 953 | 5 823 | 16 989 | 7 487 | 15 700 |
| Készletfelhalmozás | 22 257 | 8 009 | 7 142 | 27 802 | 24 583 | 25 600 |
| Nettó felhalmozás összesen | 96 231 | 83 368 | 85 800 | 115 975 | 132 036 | 133 500 |
| Belföldi felhasználás | 322 592 | 321 485 | 343 129 | 397 823 | 437 665 | 460 800 |
| Kiviteli (+), illetve behozatali (-) többlet | - 22 692 | + 3 824 | + 17 206 | - 21 448 | - 35 663 | - 22 400 |
| Felhasználás összesen | 299 900 | 325 309 | 360 335 | 376 375 | 402 002 | 438 400 |

7. A bruttó nemzeti termelés, a hozzáadott érték (GDP)
és a nettó nemzeti termelés alakulása

(Folyó áron, milliárd Ft)

| | Bruttó nemzeti termelés | | Hozzáadott érték | | Nettó nemzeti termelés | |
|-----------------------------------|-------------------------|--------------|------------------|--------------|------------------------|--------------|
| | szervezeti | tevékenységi | szervezeti | tevékenységi | szervezeti | tevékenységi |
| | elhatárolás szerint | | | | | |
| 1970 | | | | | | |
| Ipar | 372,8 | 383,8 | 124,5 | 128,0 | 110,4 | 113,4 |
| Építőipar | 58,5 | 74,0 | 26,1 | 34,0 | 25,3 | 33,0 |
| Mezőgazdaság | 123,1 | 105,6 | 59,9 | 50,0 | 55,2 | 46,0 |
| Erdőgazdálkodás | 4,8 | 2,9 | 2,4 | 1,7 | 2,2 | 1,6 |
| Szállítás és hírközlés | 37,8 | 34,9 | 23,5 | 23,1 | 16,9 | 16,3 |
| Belkereskedelem | 53,5 | 49,1 | 36,7 | 36,3 | 35,8 | 35,6 |
| Külkereskedelem | 8,2 | 9,2 | 4,6 | 5,1 | 4,6 | 5,0 |
| Vizgazdálkodás | 6,5 | 3,4 | 3,5 | 1,9 | 2,7 | 1,3 |
| Vámok, értékkülönbözetek | 17,2 | 17,2 | 17,2 | 17,2 | 17,2 | 17,2 |
| Anyagi ágak, illetve termelés | 682,4 | 680,1 | 298,4 | 297,3 | 270,3 | 269,4 |
| Nem anyagi ágak, illetve termelés | 70,0 | 72,3 | 34,5 | 35,6 | 27,6 | 28,5 |
| Összesen | 752,4 | 752,4 | 332,9 | 332,9 | 297,9 | 297,9 |
| 1975 | | | | | | |
| Ipar | 601,6 | 628,2 | 193,9 | 201,8 | 173,6 | 180,8 |
| Építőipar | 97,0 | 115,2 | 43,0 | 52,2 | 41,5 | 50,3 |
| Mezőgazdaság | 183,4 | 155,1 | 83,7 | 69,1 | 74,9 | 61,4 |
| Erdőgazdálkodás | 6,6 | 4,7 | 3,1 | 2,4 | 2,9 | 2,3 |
| Szállítás és hírközlés | 54,5 | 50,9 | 33,2 | 32,8 | 24,6 | 23,6 |
| Belkereskedelem | 66,6 | 65,4 | 42,9 | 46,8 | 41,3 | 45,6 |
| Külkereskedelem | 20,7 | 17,7 | 13,7 | 11,2 | 13,6 | 11,0 |
| Vizgazdálkodás | 9,1 | 3,6 | 4,7 | 2,2 | 3,3 | 1,2 |
| Vámok, értékkülönbözetek | 12,6 | 12,6 | 12,6 | 12,6 | 12,6 | 12,6 |
| Anyagi ágak, illetve termelés | 1 052,1 | 1 053,4 | 430,8 | 431,1 | 388,3 | 388,8 |
| Nem anyagi ágak, illetve termelés | 112,9 | 111,6 | 56,7 | 56,4 | 46,9 | 46,4 |
| Összesen | 1 165,0 | 1 165,0 | 487,5 | 487,5 | 435,2 | 435,2 |
| 1976 | | | | | | |
| Ipar | 659,4 | 688,5 | 209,7 | 216,5 | 187,0 | 193,5 |
| Építőipar | 106,1 | 125,2 | 46,5 | 55,6 | 44,8 | 53,3 |
| Mezőgazdaság | 197,9 | 166,2 | 88,8 | 73,4 | 78,0 | 63,4 |
| Erdőgazdálkodás | 7,6 | 5,2 | 3,5 | 2,8 | 3,1 | 2,5 |
| Szállítás és hírközlés | 59,1 | 55,4 | 34,8 | 34,3 | 25,7 | 24,7 |
| Belkereskedelem | 68,7 | 65,9 | 42,1 | 45,2 | 40,4 | 43,8 |
| Külkereskedelem | 19,0 | 18,7 | 11,5 | 11,5 | 11,3 | 11,3 |
| Vizgazdálkodás | 10,1 | 4,5 | 5,0 | 2,7 | 3,2 | 1,2 |
| Vámok, értékkülönbözetek | 29,9 | 29,9 | 29,9 | 29,9 | 29,9 | 29,9 |
| Anyagi ágak, illetve termelés | 1 157,8 | 1 159,5 | 471,8 | 471,9 | 423,4 | 423,6 |
| Nem anyagi ágak, illetve termelés | 123,7 | 122,0 | 61,2 | 61,1 | 50,2 | 50,0 |
| Összesen | 1 281,5 | 1 281,5 | 533,0 | 533,0 | 473,6 | 473,6 |

8. A népgazdaságban keletkezett jövedelmek

| Sor- szám | Ágazatok | Nép- gazdasági összes jövedelem | A népgazdaságban keletkezett jövedelmek elsődleges elosztása | | | |
|--------------|---|--|---|--------------------------|---------------------------------------|-------------------------|
| | | | Bérek és egyéni jövedelmek (-) | Bér- járulékok (-) | Eszközök utáni járulékok (-) | Forgalmi adók (-) |
| 1974 | | | | | | |
| 1. | Bányászat | 7 429 | 5 864 | 727 | 982 | 70 |
| 2. | Villamosenergia ipar | 5 726 | 1 243 | 298 | 1 979 | 1 |
| 3. | Kohászat | 16 099 | 3 712 | 903 | 3 623 | 1 |
| 4. | Gépipar | 52 771 | 17 617 | 4 045 | 7 758 | 112 |
| 5. | Építőanyagipar | 7 167 | 2 660 | 648 | 1 849 | 4 |
| 6. | Vegyipar | 19 342 | 3 852 | 925 | 4 097 | 194 |
| 7. | Könnnyűipar | 26 984 | 12 095 | 2 925 | 5 099 | 987 |
| 8. | Egyéb ipar | 7 876 | 4 323 | 480 | 687 | 483 |
| 9. | Élelmiszeripar | 7 364 | 6 069 | 1 348 | 3 654 | 7 994 |
| 10. | Ipar összesen | 150 758 | 57 435 | 12 299 | 29 728 | 9 846 |
| 11. | Építőipar | 39 187 | 18 085 | 3 256 | 3 060 | 70 |
| 12. | Mezőgazdaság | 74 657 | 52 328 | 3 078 | 2 169 | 1 124 |
| 13. | Erdőgazdálkodás | 2 839 | 1 558 | 378 | 234 | 13 |
| 14. | Szállítás és hírközlés | 22 438 | 13 470 | 3 113 | 6 069 | 585 |
| 15. | Belkereskedelem | 38 537 | 12 648 | 2 947 | 7 232 | 18 502 |
| 16. | Külkereskedelem | 10 214 | 1 231 | 196 | 1 639 | 205 |
| 17. | Vizgazdálkodás | 3 258 | 2 720 | 374 | 85 | 2 |
| 18. | Vámok, értékkülönbözetek | 21 841 | 6 481 | - | 4 352 | 20 557 |
| 19. | Anyagi ágak együtt | 363 729 | 165 956 | 25 641 | 54 568 | 50 904 |
| 20. | Személyi és lakásszolgáltatás | 8 157 | 5 745 | 715 | 363 | 59 |
| 21. | Egészségügyi és kulturális szolgáltatás | 17 916 | 16 302 | 1 404 | 78 | 97 |
| 22. | Közigazgatás és egyéb szolgáltatás | 14 327 | 13 428 | 791 | - | 77 |
| 23. | Pénzügyi szolgáltatás | 2 380 | 1 211 | 96 | - 14 362 | - |
| 24. | Nem anyagi ágak együtt | 42 780 | 36 686 | 3 006 | - 13 921 | 233 |
| 25. | Gazdasági szféra összesen | 406 509 | 202 642 | 28 647 | 40 647 | 51 137 |
| 1975 | | | | | | |
| 26. | Bányászat | 11 628 | 6 351 | 862 | 779 | 72 |
| 27. | Villamosenergia ipar | 4 946 | 1 345 | 319 | 1 581 | - |
| 28. | Kohászat | 14 377 | 4 031 | 968 | 2 527 | 2 |
| 29. | Gépipar | 59 573 | 18 960 | 4 314 | 6 840 | 115 |
| 30. | Építőanyagipar | 7 432 | 2 804 | 676 | 1 470 | 5 |
| 31. | Vegyipar | 27 031 | 4 193 | 993 | 3 300 | 289 |
| 32. | Könnnyűipar | 32 505 | 12 787 | 3 037 | 4 213 | 592 |
| 33. | Egyéb ipar | 8 139 | 4 498 | 500 | 353 | 528 |
| 34. | Élelmiszeripar | 7 983 | 6 668 | 1 451 | 3 550 | 9 881 |
| 35. | Ipar összesen | 173 614 | 61 637 | 13 120 | 24 613 | 11 484 |
| 36. | Építőipar | 41 498 | 19 433 | 3 511 | 2 904 | 84 |
| 37. | Mezőgazdaság | 74 914 | 55 270 | 3 278 | 2 673 | 1 275 |
| 38. | Erdőgazdálkodás | 2 862 | 1 668 | 402 | 219 | 22 |
| 39. | Szállítás és hírközlés | 24 572 | 14 868 | 3 393 | 4 397 | 881 |
| 40. | Belkereskedelem | 41 360 | 13 892 | 3 211 | 6 791 | 16 655 |
| 41. | Külkereskedelem | 13 574 | 1 416 | 207 | 1 876 | 425 |
| 42. | Vizgazdálkodás | 3 294 | 2 881 | 410 | 81 | - |
| 43. | Vámok, értékkülönbözetek | 12 607 | 6 107 | - | 3 956 | 20 447 |
| 44. | Anyagi ágak együtt | 388 295 | 177 172 | 27 532 | 47 510 | 51 273 |
| 45. | Személyi és lakásszolgáltatás | 8 588 | 6 375 | 782 | 404 | 57 |
| 46. | Egészségügyi és kulturális szolgáltatás | 19 707 | 18 013 | 1 665 | 65 | 102 |
| 47. | Közigazgatás és egyéb szolgáltatás | 16 131 | 15 170 | 849 | - | 78 |
| 48. | Pénzügyi szolgáltatás | 2 475 | 1 317 | 113 | - 16 797 | - |
| 49. | Nem anyagi ágak együtt | 46 901 | 40 875 | 3 409 | - 16 328 | 237 |
| 50. | Gazdasági szféra összesen | 435 196 | 218 047 | 30 941 | 31 182 | 51 510 |

elosztása a gazdasági szférában

(Millió Ft)

| A népgazdaságban keletkezett jövedelmek elsődleges elosztása | | | | Nyereség | A közvetlen termelői jövedelmek elosztása | | | Sor- szám |
|--|---------------------------|-------------------------|-----------|----------|---|---------------------|---|--------------|
| Árkiegészítések (+) | Termelési támogatások (+) | Termelési elvonások (-) | Egyéb (*) | | Nyereséget terhelő adók (-) | Nyereség-részesedés | Gazdasági tevékenységből származó nettó jövedelem | |
| 109 | 1 467 | 4 125 | + 5 908 | 3 145 | 872 | 77 | 2 196 | 1. |
| - | - | 64 | - 96 | 2 045 | 1 211 | 73 | 761 | 2. |
| 821 | 1 177 | 1 868 | - 735 | 7 255 | 4 313 | 442 | 2 500 | 3. |
| 369 | 3 780 | 2 718 | - 1 839 | 22 831 | 14 290 | 1 903 | 6 638 | 4. |
| - | 373 | 178 | - 190 | 2 011 | 1 234 | 128 | 649 | 5. |
| 968 | 2 528 | 2 986 | - 507 | 10 277 | 7 259 | 413 | 2 605 | 6. |
| 146 | 6 430 | 599 | - 577 | 11 278 | 7 170 | 999 | 3 109 | 7. |
| 304 | 3 746 | 4 620 | + 801 | 2 134 | 1 542 | 177 | 415 | 8. |
| 11 387 | 8 479 | 1 274 | - 860 | 6 031 | 3 382 | 494 | 2 155 | 9. |
| 14 104 | 27 980 | 18 432 | + 1 905 | 67 007 | 41 273 | 4 706 | 21 028 | 10. |
| 28 | 151 | 1 551 | - 1 227 | 12 117 | 8 323 | 1 202 | 2 592 | 11. |
| 890 | 4 035 | 4 352 | - 870 | 15 661 | 4 314 | 3 723 | 7 624 | 12. |
| 16 | 363 | 422 | - 20 | 593 | 180 | 114 | 299 | 13. |
| 7 388 | 1 404 | 444 | - 1 564 | 5 985 | 3 213 | 1 059 | 1 713 | 14. |
| 16 899 | 10 756 | 2 670 | - 6 531 | 15 662 | 9 442 | 1 325 | 4 895 | 15. |
| 53 | 4 171 | 4 844 | - 606 | 5 717 | 3 993 | 114 | 1 610 | 16. |
| 1 040 | 11 | 95 | - 241 | 792 | 306 | 88 | 398 | 17. |
| 9 549 | - | - | - | - | - | - | - | 18. |
| 49 967 | 48 871 | 32 810 | - 9 154 | 123 534 | 71 044 | 12 331 | 40 159 | 19. |
| 1 964 | 71 | 275 | - 1 051 | 1 984 | 1 291 | 127 | 566 | 20. |
| 306 | 596 | 313 | - 46 | 578 | 331 | 70 | 177 | 21. |
| - | - | - | - | 31 | 31 | - | - | 22. |
| 28 | 7 | 3 | + 543 | 16 010 | 15 883 | 29 | 98 | 23. |
| 2 298 | 674 | 591 | - 554 | 18 603 | 17 536 | 226 | 841 | 24. |
| 52 265 | 49 545 | 33 401 | - 9 708 | 142 137 | 88 580 | 12 557 | 41 000 | 25. |
| 1 263 | 769 | 6 653 | + 5 662 | 4 605 | 1 761 | 185 | 2 659 | 26. |
| - | - | 73 | - 124 | 1 504 | 1 328 | 63 | 113 | 27. |
| 471 | 1 370 | 1 229 | - 592 | 6 869 | 4 013 | 433 | 2 423 | 28. |
| 563 | 3 078 | 4 543 | - 1 943 | 26 499 | 16 633 | 2 046 | 7 820 | 29. |
| 316 | 332 | 132 | - 268 | 2 725 | 1 665 | 166 | 894 | 30. |
| 638 | 1 697 | 2 444 | - 5 511 | 12 636 | 8 805 | 510 | 3 321 | 31. |
| 265 | 4 308 | 2 605 | - 746 | 13 098 | 8 384 | 1 062 | 3 652 | 32. |
| 180 | 335 | 165 | - 209 | 2 401 | 1 667 | 204 | 530 | 33. |
| 12 503 | 11 715 | 4 975 | - 339 | 5 337 | 3 223 | 435 | 1 679 | 34. |
| 16 199 | 23 604 | 22 819 | - 4 070 | 75 674 | 47 479 | 5 104 | 23 091 | 35. |
| 3 | 267 | 1 675 | - 812 | 13 349 | 9 315 | 1 231 | 2 803 | 36. |
| 971 | 5 385 | 4 716 | - 368 | 13 690 | 4 909 | 3 000 | 5 781 | 37. |
| 12 | 450 | 349 | - 46 | 618 | 183 | 88 | 347 | 38. |
| 7 989 | 1 117 | 1 369 | - 2 571 | 6 199 | 3 185 | 1 164 | 1 850 | 39. |
| 19 678 | 3 842 | 4 069 | - 1 659 | 18 603 | 11 532 | 1 456 | 5 615 | 40. |
| 94 | 1 932 | 5 343 | - 409 | 5 924 | 4 111 | 135 | 1 678 | 41. |
| 1 121 | 24 | 117 | - 152 | 798 | 249 | 105 | 444 | 42. |
| 17 903 | - | - | - | - | - | - | - | 43. |
| 63 970 | 36 621 | 40 457 | -10 087 | 134 855 | 80 963 | 12 283 | 41 609 | 44. |
| 2 287 | 21 | 267 | - 814 | 2 197 | 1 419 | 148 | 630 | 45. |
| 309 | 764 | 328 | - 39 | 568 | 334 | 69 | 165 | 46. |
| - | - | - | - | 34 | 34 | - | - | 47. |
| 24 | - | - | + 238 | 18 104 | 17 932 | 25 | 147 | 48. |
| 2 620 | 785 | 595 | - 615 | 20 903 | 19 719 | 242 | 942 | 49. |
| 66 590 | 37 406 | 41 052 | -10 702 | 155 758 | 100 682 | 12 525 | 42 551 | 50. |

9. A vállalatoknál és szervezeteknél
1975

| Sor- szám | | Ipar | Építőipar | Mezőgazdaság | | Erdő- gazdál- kodás | Szállítás és hir- közlés |
|---|--|---------|-----------|--------------|-------------------|---------------------------|--------------------------------|
| | | | | állami | szövet- kezeti | | |
| 1. | Bruttó termelési érték | 596 879 | 83 662 | 33 348 | 100 767 | 5 606 | 52 308 |
| 2. | Le: Folyó termelőfelhasználás | 405 982 | 44 760 | 20 724 | 57 397 | 2 965 | 19 914 |
| 3. | Értékcsökkenés | 20 254 | 1 465 | 2 275 | 5 511 | 206 | 8 535 |
| I. A népgazdaságban keletkezett jövedelmek elsődleges elosztása | | | | | | | |
| 4. | a/ Nettó termelési érték (létrehozott jövedelem) | 170 643 | 37 437 | 10 349 | 37 859 | 2 435 | 23 859 |
| 5. | b/ Bérek és egyéni jövedelmek (-) | 59 298 | 15 754 | 5 343 | 21 861 | 1 399 | 14 222 |
| 6. | c/ Bérjárulékok (-) | 13 120 | 3 511 | 857 | 2 398 | 336 | 3 352 |
| 7. | Ebből: Társadalombiztosítási járulék | 9 209 | 2 426 | 850 | 2 396 | 229 | 2 283 |
| 8. | Illetményadó | 3 911 | 1 085 | 7 | 2 | 107 | 1 069 |
| 9. | d/ Eszközök utáni járulékok (-) | 24 613 | 2 904 | 839 | 1 834 | 187 | 4 397 |
| 10. | Ebből: Állóeszközlektelési járulék | 8 444 | 638 | - | 1 | 72 | 3 031 |
| 11. | Forgóeszközlektelési járulék | 5 570 | 1 138 | - | 1 | 60 | 462 |
| 12. | Bankköltség | 9 031 | 940 | 788 | 1 371 | 46 | 578 |
| 13. | Egyéb | 1 568 | 188 | 51 | 461 | 9 | 326 |
| 14. | e/ Forgalmi adók (-) | 11 294 | 7 | 235 | 353 | 21 | 877 |
| 15. | f/ Árkiegészítések (+) | 16 199 | 3 | 293 | 678 | 12 | 7 989 |
| 16. | g/ Termelési támogatások (+) | 23 604 | 267 | 1 467 | 3 699 | 382 | 1 117 |
| 17. | Ebből: Állami visszatérítés | 10 306 | 230 | 31 | 8 | 29 | - |
| 18. | Egyéb termelési támogatás | 13 298 | 37 | 1 436 | 3 691 | 353 | 1 117 |
| 19. | h/ Termelési elvonások (-) | 22 819 | 1 675 | 1 105 | 3 345 | 308 | 1 369 |
| 20. | Ebből: Termelési adó és földadó | 10 884 | 283 | 749 | 2 923 | 3 | 1 066 |
| 21. | Építési-szerelési adó | 319 | 801 | 52 | 163 | 9 | 33 |
| 22. | Hozzájárulás a központi műszaki fejlesztési alaphoz | 2 948 | 395 | - | - | - | 110 |
| 23. | Egyéb termelési elvonás | 8 668 | 196 | 304 | 259 | 296 | 160 |
| 24. | i/ Egyéb | - 4 070 | - 812 | - 497 | + 129 | - 36 | - 2 571 |
| 25. | j/ Közvetlen jövedelem = nyereség (a+b+...+i) | 75 232 | 13 044 | 3 233 | 12 574 | 542 | 6 177 |
| II. A közvetlen termelői jövedelmek elosztása | | | | | | | |
| 26. | k/ Nyereséget terhelő adók (-) | 47 037 | 9 010 | 969 | 3 436 | 159 | 3 163 |
| 27. | l/ Nyereségrészesedés (-) | 5 104 | 1 231 | 410 | 2 590 | 88 | 1 164 |
| 28. | m/ Nyugdíjjárulék | - | - | - | - | - | - |
| 29. | n/ Gazdasági tevékenységből származó nettó jövedelem (j+k+l+m) | 23 091 | 2 803 | 1 854 | 6 548 | 295 | 1 850 |
| III. Egyéb folyó jövedelmek elosztása | | | | | | | |
| 30. | o/ Pénzbeni társadalmi juttatás | - | - | - | - | - | - |
| 31. | p/ Egyéb folyó jövedelem | 4 623 | 843 | 338 | 458 | 65 | 1 914 |
| 32. | r/ Rendelkezésre álló jövedelem (n+o+p) | 27 714 | 3 646 | 2 192 | 7 006 | 360 | 3 764 |
| IV. Rendelkezésre álló jövedelem felhasználása | | | | | | | |
| 33. | s/ Végső fogyasztási kiadás | 1 541 | 410 | 167 | 386 | 18 | 307 |
| 34. | t/ Megtakarítás (r-s) | 26 173 | 3 236 | 2 025 | 6 620 | 342 | 3 457 |
| V. A bruttó felhalmozás finanszírozása | | | | | | | |
| 35. | u/ Értékcsökkenési leírás | 20 254 | 1 465 | 2 275 | 5 511 | 206 | 8 535 |
| 36. | v/ Áru és devizamozgás közötti eltérés | - | - | - | - | - | - |
| 37. | z/ Felhalmozási juttatások | 10 057 | 436 | 1 017 | 3 840 | 163 | 6 965 |
| 38. | x/ Hitelműveletek egyenlege | + 3 580 | - 431 | + 547 | + 496 | - 1 | + 3 081 |
| 39. | Bruttó felhalmozásra fordított kiadás (t+u+v+z+x) | 60 064 | 4 706 | 5 864 | 16 467 | 710 | 22 038 |

keletkezett jövedelmek elosztása

(Millió Ft)

| Bel-kereskedelem | Kül-kereskedelem | Viz-gazdálkodás | Vámok, érték-különbözések | Anyagi ágak együtt | Személyi és lakás-szolgáltatás | Egészségügyi és kulturális szolgáltatás | Pénzintézetek | Nem anyagi ágak együtt | Összesen | Sorszám |
|------------------|------------------|-----------------|---------------------------|--------------------|--------------------------------|---|---------------|------------------------|----------|---------|
| 66 170 | 20 723 | 6 446 | 6 500 | 972 409 | 14 119 | 2 982 | 3 847 | 20 948 | 993 357 | 1. |
| 23 638 | 6 982 | 3 280 | - | 585 642 | 7 118 | 1 308 | 1 208 | 9 634 | 595 276 | 2. |
| 1 522 | 167 | 1 313 | - | 41 248 | 2 548 | 117 | 164 | 2 829 | 44 077 | 3. |
| 41 010 | 13 574 | 1 853 | 6 500 | 345 519 | 4 453 | 1 557 | 2 475 | 8 485 | 354 004 | 4. |
| 13 692 | 1 416 | 1 712 | - | 134 697 | 3 360 | 1 215 | 1 317 | 5 892 | 140 589 | 5. |
| 3 211 | 207 | 328 | - | 27 320 | 618 | 204 | 113 | 935 | 28 255 | 6. |
| 2 222 | 141 | 239 | - | 19 995 | 460 | 139 | 113 | 712 | 20 707 | 7. |
| 989 | 66 | 89 | - | 7 325 | 158 | 65 | - | 223 | 7 548 | 8. |
| 6 791 | 1 876 | 81 | 3 956 | 47 478 | 146 | 65 | -16 797 | -16 586 | 30 892 | 9. |
| 1 071 | 104 | 28 | 1 546 | 14 935 | 53 | 26 | - | 79 | 15 014 | 10. |
| 2 452 | 187 | 13 | - | 9 883 | 26 | 15 | - | 41 | 9 924 | 11. |
| 2 584 | 710 | 30 | 650 | 16 728 | 53 | 16 | -16 797 | -16 728 | - | 12. |
| 684 | 875 | 10 | 1 760 | 5 932 | 14 | 8 | - | 22 | 5 954 | 13. |
| 16 613 | 425 | - | 20 447 | 50 272 | 57 | 2 | - | 59 | 50 331 | 14. |
| 19 678 | 94 | 1 121 | 17 903 | 63 970 | 2 287 | 309 | 24 | 2 620 | 66 590 | 15. |
| 3 842 | 1 932 | 24 | - | 36 334 | 21 | 528 | - | 549 | 36 883 | 16. |
| 132 | 1 502 | - | - | 12 238 | 21 | 13 | - | 34 | 12 272 | 17. |
| 3 710 | 430 | 24 | - | 24 096 | - | 515 | - | 515 | 24 611 | 18. |
| 4 069 | 5 343 | 117 | - | 40 150 | 170 | 328 | - | 498 | 40 648 | 19. |
| 2 739 | 3 871 | 85 | - | 22 603 | 53 | 123 | - | 176 | 22 779 | 20. |
| 65 | 1 | 27 | - | 1 470 | 105 | 2 | - | 107 | 1 577 | 21. |
| - | - | - | - | 3 453 | - | - | - | - | 3 453 | 22. |
| 1 265 | 1 471 | 5 | - | 12 624 | 12 | 203 | - | 215 | 12 839 | 23. |
| - 1 659 | - 409 | - 152 | - | -10 077 | - 814 | - 39 | + 238 | - 615 | - 10 692 | 24. |
| 18 495 | 5 924 | 608 | - | 135 829 | 1 596 | 541 | 18 104 | 20 241 | 156 070 | 25. |
| 11 424 | 4 111 | 249 | - | 79 558 | 873 | 307 | 17 932 | 19 112 | 98 670 | 26. |
| 1 456 | 135 | 105 | - | 12 283 | 148 | 69 | 25 | 242 | 12 525 | 27. |
| - | - | - | - | - | - | - | - | - | - | 28. |
| 5 615 | 1 678 | 254 | - | 43 988 | 575 | 165 | 147 | 887 | 44 875 | 29. |
| - | - | - | - | - | - | - | - | - | - | 30. |
| 1 331 | 315 | 79 | - | 9 966 | 429 | 55 | 3 927 | 4 411 | 14 377 | 31. |
| 6 946 | 1 993 | 333 | - | 53 954 | 1 004 | 220 | 4 074 | 5 298 | 59 252 | 32. |
| 197 | 54 | 28 | - | 3 108 | 52 | 18 | 2 990 | 3 060 | 6 168 | 33. |
| 6 749 | 1 939 | 305 | - | 50 846 | 952 | 202 | 1 084 | 2 238 | 53 084 | 34. |
| 1 522 | 167 | 1 313 | - | 41 248 | 2 548 | 117 | 164 | 2 829 | 44 077 | 35. |
| - | 9 523 | - | - | 9 523 | - | - | - | - | 9 523 | 36. |
| 2 259 | - 502 | 5 609 | - | 29 844 | 3 362 | 255 | - 754 | 2 863 | 32 707 | 37. |
| + 2 929 | - 5 568 | - 647 | - | + 3 986 | + 1 183 | - 61 | - 336 | + 786 | + 4 772 | 38. |
| 13 459 | - 5 559 | 6 580 | - | 135 447 | 8 045 | 513 | 158 | 8 716 | 144 163 | 39. |

10. Az állami költségvetés bevételei és kiadásai

(Millió Ft)

| Megnevezés | 1970 | 1975 | 1976 |
|---|----------------|----------------|----------------|
| BEVÉTELEK | | | |
| Vállalatok (szövetkezetek) befizetései | 143 664 | 234 930 | 252 139 |
| Mezőgazdasági szövetkezetek befizetései | 3 646 | 8 024 | 8 175 |
| Lakosság befizetései | 9 538 | 16 242 | 17 043 |
| Költségvetési szervek befizetései és egyéb bevételek | 15 083 | 54 068 | 43 027 |
| <i>Bevételek összesen</i> | <i>171 931</i> | <i>313 264</i> | <i>320 384</i> |
| KIADÁSOK | | | |
| Felhalmozási kiadások ^{a/} | 37 366 | 65 022 | 68 263 |
| Vállalatok (szövetkezetek) és mezőgazdasági szövetkezetek támogatása ^{a/} | 49 966 | 103 397 | 100 558 |
| Költségvetési szervek kiadásai összesen | 74 347 | 122 977 | 131 819 |
| Ebből: társadalombiztosítás | 22 223 | 43 037 | 49 360 |
| szociális és egészségügyi ellátás | 8 167 | 12 839 | 13 759 |
| kulturális feladatok | 12 999 | 21 978 | 23 482 |
| védelem | 9 848 | 11 811 | 11 671 |
| rend- és jogbiztonság | 4 931 | 7 402 | 7 589 |
| igazgatás | 3 195 | 4 907 | 5 049 |
| gazdasági feladatok | 8 829 | 15 356 | 15 887 |
| felújítás és egyéb feladatok ellátása | 4 155 | 5 647 | 5 022 |
| Egyéb kiadások | 14 029 | 24 828 | 22 234 |
| <i>Kiadások összesen</i> | <i>175 708</i> | <i>316 224</i> | <i>322 874</i> |
| Többlet, illetve hiány | - 3 777 | - 2 960 | - 2 490 |

a/ A mezőgazdasági szövetkezetek beruházási támogatásai a felhalmozási kiadások között szerepelnek.

11. A költségvetési szervek kiadásainak megoszlása

(%)

| Megnevezés | 1970 | 1975 | 1976 |
|---------------------------------------|--------------|--------------|--------------|
| Társadalombiztosítás | 29,9 | 35,0 | 37,4 |
| Szociális és egészségügyi ellátás | 11,0 | 10,4 | 10,4 |
| Kulturális feladatok | 17,5 | 17,9 | 17,8 |
| Védelem | 13,2 | 9,6 | 8,9 |
| Rend- és jogbiztonság | 6,6 | 6,0 | 5,8 |
| Igazgatás | 4,3 | 4,0 | 3,8 |
| Gazdasági feladatok | 11,9 | 12,5 | 12,1 |
| Felújítás és egyéb feladatok ellátása | 5,6 | 4,6 | 3,8 |
| <i>Kiadások összesen</i> | <i>100,0</i> | <i>100,0</i> | <i>100,0</i> |

**12. Magyarország reáleszköz - állománya tulajdonformák szerint
1976. január 1.**

(Folyó áron, milliárd Ft)

| | Állami tulajdon | Szövetkezeti közös tulajdon | Lakosság személyi és magántulajdona | Összesen |
|------------------------------|-----------------|-----------------------------|-------------------------------------|----------------|
| Felhalmozott eszközök | 1 232,8 | 236,3 | 221,2 | 1 690,3 |
| Ebből | | | | |
| Állóeszközök nettó értéke | 837,8 | 136,9 | 203,0 | 1 177,7 |
| Befejezetlen beruházások | 101,0 | 11,4 | 9,1 | 121,5 |
| Készletek | 294,0 | 88,0 | 9,1 | 391,1 |
| Természeti erőforrások | 373,1 | 290,9 | 58,9 | 722,9 |
| Ebből | | | | |
| Föld | 236,0 | 283,3 | 58,7 | 578,0 |
| Erdők élőfaállománya | 22,2 | 7,6 | 0,2 | 30,0 |
| Ásványvagyon | 114,9 | - | - | 114,9 |
| Tartós háztartási készletek | - | - | 233,4 | 233,4 |
| <i>Reáleszközök összesen</i> | <i>1 605,9</i> | <i>527,2</i> | <i>513,5</i> | <i>2 646,6</i> |

13. A reáleszközök főbb csoportjainak indexe

(Az év elején)

| | Felhalmozott eszközök | Ebből: állóeszközök (nettó érték) | Természeti erőforrások | Tartós háztartási készletek | Reáleszközök összesen |
|----------------------|-----------------------|-----------------------------------|------------------------|-----------------------------|-----------------------|
| 1965. év 1960 %-ában | 127 | 123 | 111 | 131 | 121 |
| 1970. év 1965 %-ában | 130 | 127 | 103 | 139 | 121 |
| 1975. év 1970 %-ában | 136 | 139 | 99 | 146 | 126 |
| | | <i>1970 = 100,0</i> | | | |
| 1971 | 106,5 | 107,1 | 96,9 | 108,5 | 103,8 |
| 1972 | 115,2 | 115,8 | 97,1 | 117,1 | 109,9 |
| 1973 | 121,6 | 123,8 | 98,1 | 126,4 | 114,9 |
| 1974 | 127,5 | 131,6 | 98,9 | 136,2 | 119,6 |
| 1975 | 136,2 | 139,4 | 99,3 | 146,0 | 125,8 |
| 1976 | 145,6 | 150,1 | 100,8 | 150,7 | 132,5 |
| | | <i>Előző év = 100,0</i> | | | |
| 1966 | 104,6 | 104,5 | 100,7 | 105,3 | 103,3 |
| 1967 | 105,1 | 104,4 | 100,0 | 107,2 | 103,4 |
| 1968 | 105,8 | 104,6 | 100,6 | 107,8 | 104,2 |
| 1969 | 105,9 | 105,3 | 100,4 | 106,9 | 104,2 |
| 1970 | 105,6 | 105,7 | 101,1 | 107,2 | 104,3 |
| 1971 | 106,5 | 107,1 | 96,9 | 108,5 | 103,8 |
| 1972 | 108,2 | 108,1 | 100,2 | 108,0 | 105,9 |
| 1973 | 105,5 | 106,9 | 101,0 | 107,9 | 104,5 |
| 1974 | 104,9 | 106,3 | 100,9 | 107,7 | 104,1 |
| 1975 | 106,8 | 105,9 | 100,4 | 107,2 | 105,2 |
| 1976 | 106,9 | 107,7 | 101,5 | 103,3 | 105,3 |

14. Eszközfelhalmozás

(Összehasonlítható áron, millió Ft)

| Év, évek átlaga | Állóeszközök nettó felhalmozása | Befejezetlen beruházások felhalmozása | Készlet- felhalmozás | Összes eszköz- felhalmozás |
|--------------------|---------------------------------------|---|-------------------------|-------------------------------|
| 1961-1965 | 23 800 | 2 885 | 11 200 | 37 885 |
| 1966-1970 | 35 990 | 8 502 | 10 186 | 54 678 |
| 1971-1975 | 61 651 | 6 752 | 9 411 | 77 814 |
| 1971 | 53 972 | 12 484 | 17 080 | 83 536 |
| 1972 | 58 092 | 4 372 | 2 921 | 65 385 |
| 1973 | 60 940 | 2 100 | 1 082 | 64 122 |
| 1974 | 57 408 | 11 840 | 15 010 | 84 258 |
| 1975 | 77 844 | 2 963 | 10 962 | 91 769 |
| 1976 | 66 700 | 9 400 | 14 200 | 90 300 |

15. A felhalmozott eszközök és a természeti erőforrások értéke
népgazdasági ágak szerint
1976. január 1.

(Folyó áron, milliárd Ft)

| | Felhalmozott eszközök összesen | Ebből | | Természeti erőforrások | Ebből: föld |
|------------------------|--------------------------------------|-------------------------------|-----------|---------------------------|----------------|
| | | állóeszközök (nettó érték) | készletek | | |
| Ipar | 508,0 | 305,3 | 161,1 | 150,4 | 35,5 |
| Építőipar | 42,9 | 19,5 | 22,4 | 1,9 | 1,9 |
| Mezőgazdaság | 263,7 | 161,6 | 93,1 | 388,3 | 388,3 |
| Erdőgazdálkodás | 6,2 | 4,3 | 1,4 | 30,7 | 0,7 |
| Szállítás és hírközlés | 190,1 | 162,6 | 11,2 | 28,6 | 28,6 |
| Kereskedelem | 117,5 | 31,3 | 79,4 | 5,0 | 5,0 |
| Vízgazdálkodás | 99,3 | 86,6 | 2,4 | 15,7 | 15,7 |
| Anyagi ágak együtt | 1 227,7 | 771,2 | 371,0 | 620,6 | 475,7 |
| Nem anyagi ágak együtt | 462,6 | 406,5 | 20,1 | 102,3 | 102,3 |
| Összesen | 1 690,3 | 1 177,7 | 391,1 | 722,9 | 578,0 |

16. Az állóeszközállomány indexe

(Az év elején)

(Bruttó érték alapján)

| | Ipar | Építő- ipar | Mező- gazda- ság, erdő- gazdál- kodás | Ebből: mező- gazdaság | Szállítás és hir- közlés | Keres- kedelem | Viz- gazdál- kodás | Anyagi ágak együtt | Nem anyagi ágak | Össze- sen |
|-------------------------|-------|----------------|--|-----------------------------|--------------------------------|-------------------|--------------------------|--------------------------|-----------------------|---------------|
| 1965. év 1960 %-ában | 143 | 179 | 129 | 129 | 116 | 164 | 104 | 127 | 116 | 122 |
| 1970. év 1965 %-ában | 140 | 174 | 144 | 144 | 117 | 161 | 112 | 131 | 117 | 125 |
| 1975. év 1970 %-ában | 147 | 203 | 149 | 149 | 120 | 170 | 139 | 141 | 125 | 134 |
| <i>1970 = 100,0</i> | | | | | | | | | | |
| 1971 | 108,0 | 119,5 | 108,4 | 108,3 | 104,7 | 111,3 | 104,1 | 107,1 | 104,2 | 105,9 |
| 1972 | 117,3 | 148,5 | 119,0 | 118,9 | 108,1 | 126,2 | 110,4 | 115,1 | 108,9 | 112,6 |
| 1973 | 127,0 | 164,3 | 129,5 | 129,4 | 112,7 | 138,1 | 117,5 | 123,4 | 114,2 | 119,7 |
| 1974 | 136,8 | 181,0 | 140,2 | 140,1 | 116,0 | 151,1 | 130,5 | 132,1 | 118,9 | 126,7 |
| 1975 | 146,5 | 202,8 | 149,2 | 148,9 | 120,3 | 169,5 | 138,8 | 140,5 | 124,5 | 133,9 |
| 1976 | 161,0 | 225,5 | 159,0 | 158,6 | 126,1 | 184,1 | 148,8 | 151,5 | 131,0 | 143,0 |
| <i>Előző év = 100,0</i> | | | | | | | | | | |
| 1966 | 107,5 | 111,5 | 106,5 | 106,5 | 102,8 | 109,8 | 101,3 | 105,3 | 103,1 | 104,4 |
| 1967 | 105,6 | 108,4 | 107,0 | 107,0 | 103,9 | 108,8 | 101,9 | 105,1 | 103,2 | 104,3 |
| 1968 | 105,6 | 108,7 | 108,0 | 108,0 | 104,4 | 108,5 | 100,8 | 105,3 | 103,6 | 104,5 |
| 1969 | 108,0 | 117,1 | 107,7 | 107,7 | 102,7 | 111,8 | 104,1 | 106,2 | 103,2 | 104,9 |
| 1970 | 108,2 | 113,0 | 108,7 | 108,8 | 102,0 | 110,9 | 103,3 | 106,2 | 103,1 | 104,9 |
| 1971 | 108,0 | 119,5 | 108,4 | 108,3 | 104,7 | 111,3 | 104,1 | 107,1 | 104,2 | 105,9 |
| 1972 | 108,6 | 124,3 | 109,8 | 109,8 | 103,3 | 113,4 | 106,0 | 107,5 | 104,5 | 106,3 |
| 1973 | 108,3 | 110,6 | 108,8 | 108,8 | 104,2 | 109,4 | 106,5 | 107,2 | 104,9 | 106,3 |
| 1974 | 107,7 | 110,1 | 108,3 | 108,3 | 102,9 | 109,5 | 111,1 | 107,0 | 104,1 | 105,9 |
| 1975 | 107,1 | 112,1 | 106,4 | 106,3 | 103,8 | 112,2 | 106,3 | 106,4 | 104,7 | 105,7 |
| 1976 | 109,9 | 111,2 | 106,6 | 106,5 | 104,8 | 108,6 | 107,3 | 107,8 | 105,3 | 106,8 |

17. Az állóeszközállomány bruttó értéke tulajdonformák szerint

1977. január 1.

(Folyó áron, milliárd Ft)

| | Állami tulajdon | Szövetkezeti közös tulajdon | Lakosság személyi és magántulajdona | Összesen |
|--|--------------------|--------------------------------|--|----------------|
| Lakóház ^{a/} | 235,5 | 2,0 | 415,5 | 653,0 |
| Üzemi épületek és építmények | 478,3 | 116,6 | 14,7 | 609,6 |
| Középületek, egyéb épületek és építmények | 153,9 | 1,0 | - | 154,9 |
| Utak, hidak, gátak, vízi építmények | 117,5 | - | - | 117,5 |
| Egyéb ingatlan | 8,3 | 20,3 | 8,1 | 36,7 |
| Ingatlan összesen | 993,5 | 139,9 | 438,3 | 1 571,7 |
| Gépek és berendezések | 378,6 | 44,4 | 2,1 | 425,1 |
| Járművek ^{b/} | 99,9 | 20,1 | 0,1 | 120,1 |
| Gép és jármű összesen | 478,5 | 64,5 | 2,2 | 545,2 |
| Állóeszközállomány összesen | 1 472,0 | 204,4 | 440,5 | 2 116,9 |

a/ A lakásállomány 1976. évi árszinten szerepel. - b/ A lakosság tulajdonában lévő járművek nélkül.

18. Az állóeszközállomány bruttó értéke

(Az év elején)

(Összehasonlítható áron, milliárd Ft)

| Ágazatok (szervezeti elhatárolás szerint) | 1970 | | | 1975 | | | 1976 | | |
|--|----------|----------|--------------|----------|----------|--------------|----------|----------|--------------|
| | Összesen | Ebből | | Összesen | Ebből | | Összesen | Ebből | |
| | | ingatlan | gép és jármű | | ingatlan | gép és jármű | | ingatlan | gép és jármű |
| Ipar | 299,7 | 150,8 | 148,9 | 439,1 | 213,2 | 225,9 | 482,4 | 229,0 | 253,4 |
| Építőipar | 11,7 | 5,1 | 6,6 | 23,6 | 10,0 | 13,6 | 26,3 | 11,2 | 15,1 |
| Mezőgazdaság ^{a/} | 112,3 | 90,1 | 22,2 | 188,1 | 147,4 | 40,7 | 200,3 | 154,5 | 45,8 |
| Erdőgazdálkodás | 3,5 | 2,6 | 0,9 | 5,5 | 3,7 | 1,8 | 6,0 | 3,9 | 2,1 |
| Szállítás | 190,8 | 137,3 | 53,5 | 226,4 | 153,8 | 72,6 | 236,7 | 158,8 | 77,9 |
| Hírközlés | 13,9 | 9,0 | 4,9 | 19,9 | 11,4 | 8,5 | 21,3 | 11,9 | 9,4 |
| Belkereskedelem | 21,7 | 15,4 | 6,3 | 35,8 | 25,1 | 10,7 | 38,9 | 26,9 | 12,0 |
| Külkereskedelem | 1,1 | 0,8 | 0,3 | 2,9 | 2,1 | 0,8 | 3,1 | 2,1 | 1,0 |
| Vizgazdálkodás | 58,2 | 54,1 | 4,1 | 80,7 | 73,8 | 6,9 | 86,6 | 79,0 | 7,6 |
| Anyagi ágak együtt | 712,9 | 465,2 | 247,7 | 1 022,0 | 640,5 | 381,5 | 1 101,6 | 677,3 | 424,3 |
| Személyi és lakásszolgáltatás | 356,8 | 355,0 | 1,8 | 439,0 | 433,0 | 6,0 | 461,1 | 454,1 | 7,0 |
| Egészségügyi, szociális és kulturális szolgáltatás | 88,2 | 76,9 | 11,3 | 113,1 | 93,7 | 19,4 | 120,3 | 98,5 | 21,8 |
| Közigazgatás és egyéb szolgáltatás | 52,6 | 45,7 | 6,9 | 67,2 | 57,5 | 9,7 | 70,5 | 60,4 | 10,1 |
| Nem anyagi ágak együtt | 497,6 | 477,6 | 20,0 | 619,3 | 584,2 | 35,1 | 651,9 | 613,0 | 38,9 |
| Összesen | 1 210,5 | 942,8 | 267,7 | 1 641,3 | 1 224,7 | 416,6 | 1 753,5 | 1 290,3 | 463,2 |

a/ 1973. I. 1-én a mezőgazdaságban a háztáji és kiegészítő gazdaságok állóeszközeit újraértékeltek, ami 18 milliárd forinttal növelte az állóeszközállományt.

19. Az állóeszközállomány bruttó és nettó értéke*

1977. január 1.

| | Bruttó érték | Értékcsökkenés | Nettó érték | Nettó érték a bruttó érték %-ában |
|--|-------------------------|----------------|-------------|-----------------------------------|
| | Folyó áron, milliárd Ft | | | |
| Ipar | 476,7 | 150,3 | 326,4 | 68,5 |
| Építőipar | 29,6 | 7,4 | 22,2 | 75,0 |
| Mezőgazdaság | 233,4 | 62,0 | 171,4 | 73,4 |
| Erdőgazdálkodás | 6,6 | 1,8 | 4,8 | 72,7 |
| Szállítás és hírközlés | 277,7 | 101,4 | 176,3 | 63,5 |
| Belkereskedelem | 44,8 | 10,9 | 33,9 | 75,7 |
| Külkereskedelem | 3,8 | 0,8 | 3,0 | 78,9 |
| Vizgazdálkodás | 114,0 | 20,9 | 93,1 | 81,7 |
| Anyagi ágak együtt | 1 186,6 | 355,5 | 831,1 | 70,0 |
| Személyi és lakásszolgáltatás | 635,3 | 249,9 | 385,4 | 60,7 |
| Egészségügyi, szociális és kulturális szolgáltatás | 130,9 | 46,9 | 84,0 | 64,2 |
| Közigazgatás és egyéb szolgáltatás | 68,1 | 28,3 | 39,8 | 58,4 |
| Nem anyagi ágak együtt | 834,3 | 325,1 | 509,2 | 61,0 |
| Összesen | 2 020,9 | 680,6 | 1 340,3 | 66,3 |

* A "0"-ra leírt állomány "100 Ft" eszmei értéken szerepel. A lakásállomány 1976. évi árszinten szerepel.

V. BERUHÁZÁSOK

A korábbi közlésektől eltérően

- az idősorok az 1976. január 1-től érvényes ágazati osztályozási rendszernek felelnek meg;
- az egyes népgazdasági ágak beruházásai a termelő és kommunális beruházások együttes összegét tartalmazzák;
- a beruházások magukban foglalják a mezőgazdasági gépberuházások ártámogatásának összegét is, mely 1975. évben 3,6 milliárd Ft, 1976. évben 3,3 milliárd Ft volt.

Az 1976. évi volumenindexeket az 1976. évi láncárindexek felhasználásával számítottuk ki.

1. A népgazdaság beruházásai népgazdasági ágak szerint*

| Év | Ipar | Építőipar | Mező- gazdaság és erdőgaz- dálkodás | Szállítás és hírközlés | Kereskede- lem | Viz- gazdál- kodás | Nem anyagi ágak | Összesen |
|-------------------------|--------|-----------|---|------------------------------|-------------------|--------------------------|-----------------------|----------|
| 1965. év 1960 %-ában | 124 | 134 | 138 | 132 | 134 | 186 | 125 | 128 |
| 1970. év 1965 %-ában | 149 | 234 | 221 | 165 | 175 | 368 | 170 | 173 |
| 1975. év 1970 %-ában | 137 | 114 | 103 | 152 | 216 | 178 | 154 | 141 |
| <i>1970 = 100,0</i> | | | | | | | | |
| 1971 | 111,0 | 123,5 | 96,0 | 104,1 | 134,1 | 140,6 | 116,2 | 111,3 |
| 1972 | 112,7 | 104,3 | 81,9 | 99,5 | 121,9 | 150,5 | 121,4 | 109,7 |
| 1973 | 113,1 | 91,4 | 86,1 | 104,2 | 148,4 | 150,7 | 128,7 | 113,7 |
| 1974 | 124,1 | 91,8 | 93,4 | 118,0 | 168,6 | 151,5 | 140,3 | 124,1 |
| 1975 | 137,0 | 113,6 | 103,1 | 151,8 | 215,7 | 177,6 | 154,0 | 141,2 |
| 1976 | 148,1 | 128,4 | 97,2 | 134,3 | 220,2 | 187,9 | 149,1 | 141,2 |
| <i>Előző év = 100,0</i> | | | | | | | | |
| 1971 | 111,0 | 123,5 | 96,0 | 104,1 | 134,1 | 140,6 | 116,2 | 111,3 |
| 1972 | 101,6 | 84,4 | 85,3 | 95,6 | 90,9 | 107,0 | 104,4 | 98,6 |
| 1973 | 100,3 | 87,6 | 105,2 | 104,7 | 121,7 | 100,1 | 106,1 | 103,6 |
| 1974 | 109,7 | 100,5 | 108,4 | 113,2 | 113,6 | 100,5 | 109,0 | 109,2 |
| 1975 | 110,4 | 123,8 | 110,5 | 128,7 | 127,9 | 117,2 | 109,8 | 113,7 |
| 1976 | 108,1 | 113,0 | 94,3 | 88,5 | 102,1 | 105,8 | 96,8 | 100,0 |
| FOLYÓ ÁRON, MILLIÓ FT | | | | | | | | |
| 1970 | 34 232 | 2 981 | 19 271 | 12 660 | 3 179 | 4 055 | 25 002 | 101 380 |
| 1971 | 38 425 | 3 634 | 18 678 | 13 334 | 4 457 | 5 782 | 30 026 | 114 336 |
| 1972 | 40 789 | 3 160 | 16 938 | 13 476 | 4 277 | 6 412 | 33 317 | 118 369 |
| 1973 | 41 630 | 2 861 | 18 546 | 14 285 | 5 212 | 6 433 | 36 689 | 125 656 |
| 1974 | 46 082 | 2 908 | 20 537 | 16 497 | 5 873 | 6 542 | 40 917 | 139 356 |
| 1975 | 52 892 | 3 566 | 23 083 | 22 342 | 7 588 | 7 785 | 46 166 | 163 422 |
| 1976 | 58 842 | 4 132 | 22 990 | 20 750 | 8 047 | 8 501 | 47 427 | 170 689 |

* A talajjavítási munkák összegével együtt.

2. A népgazdaság beruházásainak megoszlása társadalmi szektorok szerint*

(Folyó árak alapján, %)

| Év | Állami | Szövetkezeti | Magán | Beruházások összesen |
|------|---------|--------------|-------|-------------------------|
| | szektor | | | |
| 1960 | 81,6 | 8,8 | 9,6 | 100,0 |
| 1965 | 78,4 | 11,5 | 10,1 | 100,0 |
| 1970 | 74,1 | 16,6 | 9,3 | 100,0 |
| 1975 | 76,8 | 12,9 | 10,3 | 100,0 |
| 1976 | 77,2 | 11,9 | 10,9 | 100,0 |

* A talajjavítási munkák összegével együtt.

3. A szocialista szektor beruházásainak anyagi-műszaki összetétele

| Anyagi-műszaki összetétel | 1970 | 1971 | 1972 | 1973 | 1974 | 1975 | 1976 | 1976. év 1975 százalé- kában |
|--------------------------------|-----------------------|---------|---------|---------|---------|---------|---------|---------------------------------------|
| | folyó áron, millió Ft | | | | | | | |
| Építés | 44 709 | 50 020 | 52 336 | 54 046 | 56 720 | 64 549 | 66 125 | 97,7 |
| Belföldi gép | 19 086 | 20 348 | 20 475 | 22 834 | 26 253 | 31 096 | 32 269 | 101,3 |
| Import gép | 18 730 | 22 870 | 23 401 | 24 748 | 29 537 | 36 662 | 38 864 | 102,3 |
| Ebből | | | | | | | | |
| szocialista orszá- gokból | 11 083 | 13 195 | 11 662 | 13 343 | 16 205 | 22 233 | 22 416 | 94,3 |
| nem szocialista országokból | 7 647 | 9 675 | 11 739 | 11 405 | 13 332 | 14 429 | 16 448 | 114,6 |
| Gép együtt | 37 816 | 43 218 | 43 876 | 47 582 | 55 790 | 67 758 | 71 133 | 101,8 |
| Egyéb | 8 954 | 9 150 | 8 687 | 9 309 | 10 950 | 13 450 | 14 086 | 101,1 |
| Összesen | 91 479 | 102 388 | 104 899 | 110 937 | 123 460 | 145 757 | 151 344 | 99,9 |

4. A szocialista szektor beruházásai népgazdasági ágak szerint

| Népgazdasági ág | 1970 | 1971 | 1972 | 1973 | 1974 | 1975 | 1976 | 1976. év 1975 százalé- kában |
|--------------------------------------|-----------------------|---------|---------|---------|---------|---------|---------|---------------------------------------|
| | folyó áron, millió Ft | | | | | | | |
| BERUHÁZÁSOK | | | | | | | | |
| Ipar | 34 232 | 38 425 | 40 789 | 41 630 | 46 082 | 52 892 | 58 842 | 108,1 |
| Építőipar | 2 981 | 3 634 | 3 160 | 2 861 | 2 908 | 3 566 | 4 132 | 113,0 |
| Mezőgazdaság és erdő- gazdálkodás | 18 686 | 18 200 | 16 274 | 17 067 | 19 041 | 21 518 | 21 245 | 93,4 |
| Szállítás és hírközlés | 12 660 | 13 334 | 13 476 | 14 285 | 16 497 | 22 342 | 20 750 | 88,5 |
| Kereskedelem | 3 179 | 4 457 | 4 277 | 5 212 | 5 873 | 7 588 | 8 047 | 102,1 |
| Vizgazdálkodás | 4 055 | 5 782 | 6 412 | 6 433 | 6 542 | 7 785 | 8 501 | 105,8 |
| Anyagi ágak együtt | 75 793 | 83 832 | 84 388 | 87 488 | 96 943 | 115 691 | 121 517 | 101,2 |
| Nem anyagi ágak | 15 686 | 18 556 | 20 511 | 23 449 | 26 517 | 30 066 | 29 827 | 95,0 |
| Összesen | 91 479 | 102 388 | 104 899 | 110 937 | 123 460 | 145 757 | 151 344 | 99,9 |
| ÜZEMBE HELYEZETT BERUHÁZÁSOK | | | | | | | | |
| Ipar | 31 399 | 34 521 | 36 359 | 37 802 | 39 778 | 58 184 | 46 184 | 77,1 |
| Építőipar | 2 612 | 3 875 | 2 686 | 2 756 | 2 963 | 3 679 | 3 813 | 101,0 |
| Mezőgazdaság és erdő- gazdálkodás | 16 026 | 15 728 | 18 215 | 20 705 | 19 317 | 21 448 | 20 204 | 89,1 |
| Szállítás és hírközlés | 14 489 | 11 493 | 13 873 | 14 090 | 13 522 | 18 574 | 23 203 | 119,1 |
| Kereskedelem | 2 942 | 4 063 | 3 668 | 4 010 | 5 709 | 5 018 | 8 149 | 156,3 |
| Vizgazdálkodás | 2 929 | 3 133 | 4 109 | 6 570 | 4 463 | 4 651 | 6 995 | 145,7 |
| Anyagi ágak együtt | 70 397 | 72 813 | 78 910 | 85 933 | 85 752 | 111 554 | 108 548 | 93,6 |
| Nem anyagi ágak | 13 042 | 14 280 | 17 036 | 20 001 | 22 119 | 25 916 | 26 693 | 98,7 |
| Összesen | 83 439 | 87 093 | 95 946 | 105 934 | 107 871 | 137 470 | 135 241 | 94,6 |

5. A szocialista szektor beruházásainak megoszlása népgazdasági ágak szerint

(Folyó árak alapján, %)

| Népgazdasági ág | 1970 | 1971 | 1972 | 1973 | 1974 | 1975 | 1976 |
|---------------------------------|-------|-------|-------|-------|-------|-------|-------|
| Ipar | 37,4 | 37,5 | 38,9 | 37,5 | 37,3 | 36,3 | 38,9 |
| Építőipar | 3,3 | 3,6 | 3,0 | 2,6 | 2,3 | 2,5 | 2,7 |
| Mezőgazdaság és erdőgazdálkodás | 20,4 | 17,8 | 15,5 | 15,4 | 15,4 | 14,8 | 14,1 |
| Szállítás és hírközlés | 13,9 | 13,0 | 12,8 | 12,9 | 13,4 | 15,3 | 13,7 |
| Kereskedelem | 3,5 | 4,4 | 4,1 | 4,7 | 4,8 | 5,2 | 5,3 |
| Vizgazdálkodás | 4,4 | 5,6 | 6,1 | 5,8 | 5,3 | 5,3 | 5,6 |
| Anyagi ágak együtt | 82,9 | 81,9 | 80,4 | 78,9 | 78,5 | 79,4 | 80,3 |
| Nem anyagi ágak | 17,1 | 18,1 | 19,6 | 21,1 | 21,5 | 20,6 | 19,7 |
| Összesen | 100,0 | 100,0 | 100,0 | 100,0 | 100,0 | 100,0 | 100,0 |

6. Az ipar beruházásai ágazatok szerint

(Folyó áron, millió Ft)

| Év | Bányászat | Villamos- energia ipar | Kohászat | Gépipar | Építő- anyag- ipar | Vegyipar | Könnyü- ipar | Egyéb ipar | Élelmiszer- ipar | Ipar |
|----|-----------|------------------------------|----------|---------|--------------------------|----------|-----------------|---------------|---------------------|------|
|----|-----------|------------------------------|----------|---------|--------------------------|----------|-----------------|---------------|---------------------|------|

BERUHÁZÁSOK

| | | | | | | | | | | |
|------|-------|-------|-------|--------|-------|--------|-------|-----|-------|--------|
| 1966 | 3 814 | 2 680 | 2 268 | 3 607 | 1 032 | 4 041 | 2 229 | 149 | 1 886 | 21 706 |
| 1967 | 3 864 | 3 189 | 3 199 | 4 690 | 1 570 | 4 792 | 2 779 | 229 | 2 404 | 26 716 |
| 1968 | 3 758 | 3 350 | 2 940 | 4 264 | 1 601 | 4 159 | 1 699 | 232 | 1 912 | 23 915 |
| 1969 | 4 452 | 3 848 | 3 215 | 5 655 | 2 236 | 4 909 | 2 862 | 361 | 3 133 | 30 671 |
| 1970 | 4 789 | 4 181 | 3 578 | 6 383 | 2 470 | 5 150 | 3 616 | 439 | 3 626 | 34 232 |
| 1971 | 4 182 | 4 222 | 3 707 | 6 791 | 3 428 | 6 409 | 5 143 | 483 | 4 060 | 38 425 |
| 1972 | 3 579 | 5 270 | 3 580 | 6 633 | 3 270 | 9 185 | 5 182 | 417 | 3 673 | 40 789 |
| 1973 | 3 708 | 5 928 | 2 980 | 6 448 | 4 299 | 8 551 | 5 049 | 431 | 4 236 | 41 630 |
| 1974 | 4 128 | 6 926 | 3 384 | 6 908 | 4 113 | 8 180 | 6 377 | 499 | 5 567 | 46 082 |
| 1975 | 5 356 | 7 546 | 3 453 | 8 500 | 3 321 | 10 786 | 6 673 | 562 | 6 695 | 52 892 |
| 1976 | 5 975 | 8 269 | 3 736 | 10 280 | 4 061 | 11 540 | 6 836 | 675 | 7 470 | 58 842 |

ÜZEMBE HELYEZETT BERUHÁZÁSOK

| | | | | | | | | | | |
|------|-------|-------|-------|-------|-------|--------|-------|-----|-------|--------|
| 1966 | 3 379 | 2 672 | 1 114 | 3 040 | 609 | 2 548 | 1 952 | 124 | 1 758 | 17 196 |
| 1967 | 4 277 | 2 074 | 2 126 | 3 956 | 1 072 | 3 132 | 2 685 | 168 | 2 099 | 21 589 |
| 1968 | 3 955 | 4 072 | 2 840 | 4 144 | 1 040 | 4 136 | 2 876 | 178 | 1 978 | 25 219 |
| 1969 | 4 593 | 2 284 | 3 460 | 5 008 | 1 944 | 5 238 | 1 816 | 300 | 3 066 | 27 709 |
| 1970 | 4 283 | 4 586 | 3 614 | 5 871 | 1 570 | 5 483 | 2 611 | 315 | 3 066 | 31 399 |
| 1971 | 4 668 | 3 883 | 2 874 | 6 255 | 2 057 | 6 379 | 4 682 | 468 | 3 255 | 34 521 |
| 1972 | 3 820 | 4 440 | 2 485 | 6 418 | 3 943 | 5 251 | 5 626 | 537 | 3 839 | 36 359 |
| 1973 | 3 625 | 4 785 | 4 894 | 7 397 | 2 425 | 5 426 | 5 037 | 411 | 3 802 | 37 802 |
| 1974 | 3 306 | 7 103 | 3 530 | 6 822 | 3 921 | 4 668 | 5 134 | 403 | 4 891 | 39 778 |
| 1975 | 4 916 | 7 109 | 4 040 | 7 291 | 5 916 | 17 329 | 5 053 | 520 | 6 010 | 58 184 |
| 1976 | 5 084 | 5 241 | 3 074 | 8 359 | 2 776 | 6 961 | 7 528 | 814 | 6 347 | 46 184 |

7. Az építőipar beruházásai ágazatok szerint

(Folyó áron, millió Ft)

| Év | Építőipari kivitelezés | Ebből | | | Építőipari tervezés, kutatás, beruházások szervezése és lebonyolítása | Építőipar |
|----|------------------------|-----------|-------|------------------------------|---|-----------|
| | | magas- | mély- | építési szak- és szerelőipar | | |
| | | építőipar | | | | |

BERUHÁZÁSOK

| | | | | | | |
|------|-------|-------|-------|-----|-----|-------|
| 1966 | 1 091 | 722 | 350 | 19 | 292 | 1 383 |
| 1967 | 1 708 | 1 326 | 357 | 25 | 280 | 1 988 |
| 1968 | 1 131 | 811 | 283 | 37 | 136 | 1 267 |
| 1969 | 1 775 | 1 280 | 447 | 48 | 126 | 1 901 |
| 1970 | 2 709 | 1 904 | 727 | 78 | 272 | 2 981 |
| 1971 | 3 349 | 2 163 | 1 048 | 138 | 285 | 3 634 |
| 1972 | 2 980 | 1 916 | 958 | 106 | 180 | 3 160 |
| 1973 | 2 624 | 1 877 | 594 | 153 | 237 | 2 861 |
| 1974 | 2 587 | 1 735 | 671 | 181 | 321 | 2 908 |
| 1975 | 3 182 | 1 968 | 999 | 215 | 384 | 3 566 |
| 1976 | 3 811 | 2 290 | 1 303 | 218 | 321 | 4 132 |

ÜZEMBE HELYEZETT BERUHÁZÁSOK

| | | | | | | |
|------|-------|-------|-------|-----|-----|--------|
| 1966 | 823 | 498 | 307 | 18 | 320 | 1 143 |
| 1967 | 1 343 | 933 | 387 | 23 | 304 | 1 647 |
| 1968 | 1 409 | 1 129 | 243 | 37 | 92 | 1 501 |
| 1969 | 1 429 | 952 | 432 | 45 | 100 | 1 529 |
| 1970 | 2 426 | 1 738 | 605 | 83 | 186 | 2 612 |
| 1971 | 3 714 | 2 566 | 1 039 | 109 | 161 | 3 875 |
| 1972 | 2 535 | 1 668 | 793 | 74 | 151 | 2 686 |
| 1973 | 2 596 | 1 916 | 560 | 120 | 160 | 2 756 |
| 1974 | 2 652 | 1 831 | 691 | 130 | 311 | 2 963 |
| 1975 | 3 253 | 2 048 | 912 | 293 | 426 | 3 679 |
| 1976 | 3 484 | 2 184 | 1 111 | 189 | 329 | 3 813' |

8. A mezőgazdaság és erdőgazdálkodás beruházásai ágazatok szerint

(Folyó áron, millió Ft)

| Év | Mezőgazdaság | Ebből | | Erdő-gazdálkodás | Mezőgazdaság és erdő-gazdálkodás |
|----|--------------|---------|--------------|------------------|----------------------------------|
| | | állami | szövetkezeti | | |
| | | szektor | | | |

BERUHÁZÁSOK

| | | | | | |
|------|--------|-------|--------|-----|--------|
| 1966 | 7 266 | 2 246 | 5 020 | 328 | 7 594 |
| 1967 | 8 769 | 2 975 | 5 794 | 339 | 9 108 |
| 1968 | 10 906 | 2 730 | 8 176 | 290 | 11 196 |
| 1969 | 13 905 | 3 430 | 10 475 | 563 | 14 468 |
| 1970 | 18 156 | 4 684 | 13 472 | 530 | 18 686 |
| 1971 | 17 656 | 4 598 | 13 058 | 544 | 18 200 |
| 1972 | 15 646 | 4 501 | 11 145 | 628 | 16 274 |
| 1973 | 16 271 | 4 546 | 11 725 | 796 | 17 067 |
| 1974 | 18 286 | 5 205 | 13 081 | 755 | 19 041 |
| 1975 | 20 650 | 5 416 | 15 234 | 868 | 21 518 |
| 1976 | 20 342 | 5 828 | 14 514 | 903 | 21 245 |

ÜZEMBE HELYEZETT BERUHÁZÁSOK

| | | | | | |
|------|--------|-------|--------|-----|--------|
| 1966 | 7 468 | 2 451 | 5 017 | 362 | 7 830 |
| 1967 | 8 590 | 2 802 | 5 788 | 312 | 8 902 |
| 1968 | 10 525 | 2 491 | 8 034 | 327 | 10 852 |
| 1969 | 12 036 | 3 107 | 8 929 | 387 | 12 423 |
| 1970 | 15 311 | 4 709 | 10 602 | 715 | 16 026 |
| 1971 | 15 248 | 3 743 | 11 505 | 480 | 15 728 |
| 1972 | 17 699 | 4 644 | 13 055 | 516 | 18 215 |
| 1973 | 20 166 | 6 069 | 14 097 | 539 | 20 705 |
| 1974 | 18 567 | 4 692 | 13 875 | 750 | 19 317 |
| 1975 | 20 699 | 4 985 | 15 714 | 749 | 21 448 |
| 1976 | 19 361 | 5 006 | 14 355 | 843 | 20 204 |

9. A szállítás és hírközlés beruházásai ágazatok szerint

(Folyó áron, millió Ft)

| Év | Szállítás | Ebből | | | | | | csőveze- tékes szállítás | közlekedési jellegű szolgál- tatás | Hir- közlés | Szállítás és hir- közlés |
|-------------|-----------|--------|--------|--------|------|-------|------------|--------------------------------|---|----------------|--------------------------------|
| | | vasuti | közuti | városi | vizi | légi | közlekedés | | | | |
| | | | | | | | | | | | |
| BERUHÁZÁSOK | | | | | | | | | | | |
| 1966 | 6 465 | 4 212 | 1 154 | 886 | 121 | 36 | 56 | - | 633 | 7 098 | |
| 1967 | 7 946 | 4 615 | 1 639 | 1 088 | 250 | 108 | 246 | - | 892 | 8 838 | |
| 1968 | 8 013 | 4 818 | 1 684 | 1 010 | 200 | 24 | 275 | 2 | 825 | 8 838 | |
| 1969 | 9 264 | 4 533 | 2 195 | 1 642 | 42 | 304 | 547 | 1 | 1 008 | 10 272 | |
| 1970 | 11 308 | 5 083 | 3 083 | 1 982 | 68 | 315 | 733 | 44 | 1 352 | 12 660 | |
| 1971 | 12 046 | 5 578 | 2 996 | 1 837 | 188 | 125 | 1 320 | 2 | 1 288 | 13 334 | |
| 1972 | 12 228 | 6 132 | 2 395 | 2 375 | 275 | 155 | 895 | 1 | 1 248 | 13 476 | |
| 1973 | 12 775 | 5 571 | 2 680 | 2 546 | 206 | 852 | 918 | 2 | 1 510 | 14 285 | |
| 1974 | 14 672 | 6 403 | 4 136 | 2 749 | 130 | 298 | 955 | 1 | 1 825 | 16 497 | |
| 1975 | 19 583 | 7 802 | 4 435 | 3 966 | 85 | 1 242 | 2 044 | 9 | 2 759 | 22 342 | |
| 1976 | 18 417 | 6 972 | 4 712 | 5 020 | 345 | 395 | 969 | 4 | 2 333 | 20 750 | |

ÜZEMBE HELYEZETT BERUHÁZÁSOK

| | | | | | | | | | | |
|------|--------|-------|-------|-------|-----|-----|-------|----|-------|--------|
| 1966 | 6 164 | 3 967 | 1 160 | 657 | 115 | 95 | 170 | - | 490 | 6 654 |
| 1967 | 7 275 | 4 561 | 1 419 | 720 | 258 | 99 | 218 | - | 941 | 8 216 |
| 1968 | 8 048 | 5 308 | 1 833 | 425 | 191 | 19 | 270 | 2 | 865 | 8 913 |
| 1969 | 7 191 | 4 345 | 1 734 | 410 | 34 | 290 | 377 | 1 | 814 | 8 005 |
| 1970 | 13 437 | 4 995 | 3 155 | 4 871 | 45 | 112 | 216 | 43 | 1 052 | 14 489 |
| 1971 | 10 362 | 5 194 | 2 808 | 1 248 | 180 | 265 | 667 | - | 1 131 | 11 493 |
| 1972 | 12 426 | 5 928 | 1 781 | 3 580 | 294 | 97 | 745 | 1 | 1 447 | 13 873 |
| 1973 | 12 744 | 5 580 | 2 190 | 2 033 | 235 | 834 | 1 872 | - | 1 346 | 14 090 |
| 1974 | 11 756 | 5 738 | 3 720 | 1 630 | 120 | 115 | 432 | 1 | 1 766 | 13 522 |
| 1975 | 16 857 | 7 715 | 4 497 | 2 146 | 69 | 831 | 1 591 | 8 | 1 717 | 18 574 |
| 1976 | 21 173 | 6 858 | 4 441 | 7 519 | 104 | 275 | 1 975 | 1 | 2 030 | 23 203 |

10. A kereskedelem beruházásai ágazatok szerint

(Folyó áron, millió Ft)

| Év | Belkeres- kedelem | Ebből | | | | | | | | Külkeres- kedelem | Kereske- delem |
|------|----------------------|---|--|--------------------------|-------------------------------|--------------------------------------|------------------|--|--|----------------------|-------------------|
| | | termelő- eszköz- és kész- letező | mező- gazdasági termék, mellék- termék és hulladék- begyűjtő | fogyasz- tási cikk | bolti kiskeres- kedelem | gyógy- szer- kereske- delem | vendég- látás | vegyes tevékeny- ségű kereske- delem | kereske- delmi szolgál- tatások | | |
| | | | | | | | | | | | |
| 1966 | 1 594 | 338 | 250 | 102 | 258 | 18 | 346 | 249 | 33 | 68 | 1 662 |
| 1967 | 1 994 | 416 | 293 | 184 | 267 | 27 | 429 | 330 | 48 | 81 | 2 075 |
| 1968 | 1 572 | 326 | 356 | 153 | 156 | 28 | 339 | 197 | 17 | 63 | 1 635 |
| 1969 | 2 656 | 449 | 446 | 184 | 326 | 43 | 682 | 437 | 89 | 367 | 3 023 |
| 1970 | 2 759 | 651 | 247 | 260 | 489 | 53 | 479 | 489 | 91 | 420 | 3 179 |
| 1971 | 4 003 | 1 093 | 346 | 258 | 677 | 53 | 706 | 744 | 126 | 454 | 4 457 |
| 1972 | 3 725 | 1 090 | 278 | 347 | 652 | 58 | 478 | 750 | 72 | 552 | 4 277 |
| 1973 | 4 398 | 1 302 | 390 | 434 | 899 | 87 | 502 | 691 | 93 | 814 | 5 212 |
| 1974 | 5 288 | 1 338 | 419 | 477 | 1 335 | 113 | 732 | 729 | 145 | 585 | 5 873 |
| 1975 | 6 948 | 1 700 | 573 | 632 | 1 549 | 133 | 1 373 | 865 | 123 | 640 | 7 588 |
| 1976 | 7 436 | 2 011 | 584 | 510 | 1 641 | 108 | 1 476 | 926 | 180 | 611 | 8 047 |

BERUHÁZÁSOK

| | | | | | | | | | | | |
|------|-------|-------|-----|-----|-------|-----|-------|-----|-----|-----|-------|
| 1966 | 1 497 | 360 | 231 | 83 | 231 | 22 | 302 | 235 | 33 | 46 | 1 543 |
| 1967 | 1 607 | 311 | 306 | 145 | 234 | 27 | 245 | 272 | 67 | 100 | 1 707 |
| 1968 | 1 700 | 447 | 277 | 202 | 158 | 23 | 388 | 194 | 11 | 44 | 1 744 |
| 1969 | 2 304 | 460 | 456 | 279 | 196 | 39 | 361 | 424 | 89 | 268 | 2 572 |
| 1970 | 2 638 | 475 | 166 | 267 | 389 | 50 | 794 | 437 | 60 | 304 | 2 942 |
| 1971 | 3 743 | 884 | 450 | 461 | 471 | 52 | 665 | 665 | 95 | 320 | 4 063 |
| 1972 | 3 306 | 816 | 232 | 255 | 568 | 59 | 572 | 733 | 71 | 362 | 3 668 |
| 1973 | 3 600 | 1 170 | 302 | 343 | 586 | 66 | 333 | 739 | 61 | 410 | 4 010 |
| 1974 | 4 914 | 1 192 | 447 | 409 | 1 321 | 51 | 492 | 788 | 214 | 795 | 5 709 |
| 1975 | 4 602 | 1 141 | 387 | 290 | 1 128 | 125 | 598 | 809 | 124 | 416 | 5 018 |
| 1976 | 7 607 | 1 832 | 523 | 897 | 1 977 | 150 | 1 114 | 969 | 145 | 542 | 8 149 |

ÜZEMBE HELYEZETT BERUHÁZÁSOK

11. A szocialista szektor beruházásai döntési jogkörök és anyagi-műszaki összetétel szerint

(Folyó áron, millió Ft)

| Év | Építés | Belföldi | Szocialista | Nem szocialista | Egyéb | Összesen |
|----|--------|----------|-------------|-----------------|-------|----------|
| | | | import | | | |
| | | | gép | | | |

NAGYBERUHÁZÁSOK

| | | | | | | |
|------|-------|-------|-------|-------|-------|--------|
| 1970 | 5 620 | 3 440 | 905 | 1 723 | 2 227 | 13 915 |
| 1971 | 5 808 | 3 654 | 1 260 | 2 367 | 1 965 | 15 054 |
| 1972 | 6 127 | 3 765 | 1 507 | 3 828 | 1 883 | 17 110 |
| 1973 | 5 975 | 3 833 | 1 518 | 2 590 | 2 216 | 16 132 |
| 1974 | 5 730 | 4 042 | 1 387 | 1 647 | 2 794 | 15 600 |
| 1975 | 6 881 | 4 462 | 1 740 | 2 950 | 3 609 | 19 642 |
| 1976 | 7 475 | 5 104 | 2 412 | 3 573 | 3 584 | 22 148 |

CÉLCSOPORTOS BERUHÁZÁSOK

| | | | | | | |
|------|--------|-------|-------|-----|-------|--------|
| 1970 | 12 287 | 3 510 | 829 | 409 | 1 749 | 18 784 |
| 1971 | 13 579 | 2 013 | 892 | 273 | 1 832 | 18 589 |
| 1972 | 15 690 | 2 030 | 1 149 | 526 | 1 780 | 21 175 |
| 1973 | 17 041 | 1 688 | 1 285 | 129 | 1 836 | 21 979 |
| 1974 | 19 657 | 1 738 | 1 834 | 159 | 2 104 | 25 492 |
| 1975 | 22 291 | 2 356 | 2 179 | 157 | 2 356 | 29 339 |
| 1976 | 22 766 | 4 124 | 1 974 | 280 | 2 666 | 31 810 |

EGYÉB ÁLLAMI BERUHÁZÁSOK

| | | | | | | |
|------|-------|-------|-------|-------|-------|--------|
| 1970 | 5 349 | 644 | 586 | 908 | 903 | 8 390 |
| 1971 | 6 653 | 845 | 777 | 711 | 1 132 | 10 118 |
| 1972 | 6 805 | 815 | 570 | 754 | 989 | 9 933 |
| 1973 | 7 625 | 911 | 695 | 785 | 1 024 | 11 040 |
| 1974 | 8 344 | 1 276 | 1 079 | 974 | 1 211 | 12 884 |
| 1975 | 9 468 | 1 776 | 1 314 | 1 166 | 1 570 | 15 294 |
| 1976 | 9 802 | 1 854 | 1 230 | 1 121 | 1 512 | 15 519 |

ÁLLAMI BERUHÁZÁSOK ÖSSZESEN

| | | | | | | |
|------|--------|--------|-------|-------|-------|--------|
| 1970 | 23 256 | 7 594 | 2 320 | 3 040 | 4 879 | 41 089 |
| 1971 | 26 040 | 6 512 | 2 929 | 3 351 | 4 929 | 43 761 |
| 1972 | 28 622 | 6 610 | 3 226 | 5 108 | 4 652 | 48 218 |
| 1973 | 30 641 | 6 432 | 3 498 | 3 504 | 5 076 | 49 151 |
| 1974 | 33 731 | 7 056 | 4 300 | 2 780 | 6 109 | 53 976 |
| 1975 | 38 640 | 8 594 | 5 233 | 4 273 | 7 535 | 64 275 |
| 1976 | 40 043 | 11 082 | 5 616 | 4 974 | 7 762 | 69 477 |

ÁLLAMI VÁLLALATOK BERUHÁZÁSAI

| | | | | | | |
|------|--------|--------|--------|--------|-------|--------|
| 1970 | 12 135 | 9 051 | 6 121 | 4 483 | 3 058 | 34 848 |
| 1971 | 15 084 | 11 369 | 7 144 | 5 798 | 3 282 | 42 677 |
| 1972 | 15 888 | 11 439 | 5 842 | 6 110 | 3 276 | 42 555 |
| 1973 | 16 126 | 13 391 | 6 844 | 6 905 | 3 499 | 46 765 |
| 1974 | 15 497 | 15 738 | 8 506 | 9 209 | 3 991 | 52 941 |
| 1975 | 17 511 | 18 410 | 12 295 | 8 731 | 4 910 | 61 857 |
| 1976 | 18 412 | 16 945 | 11 898 | 10 165 | 5 305 | 62 725 |

SZÖVETKEZETEK BERUHÁZÁSAI

| | | | | | | |
|------|-------|-------|-------|-------|-------|--------|
| 1970 | 9 318 | 2 441 | 2 642 | 124 | 1 017 | 15 542 |
| 1971 | 8 896 | 2 467 | 3 122 | 526 | 939 | 15 950 |
| 1972 | 7 826 | 2 426 | 2 594 | 521 | 759 | 14 126 |
| 1973 | 7 279 | 3 011 | 3 001 | 996 | 734 | 15 021 |
| 1974 | 7 492 | 3 459 | 3 399 | 1 343 | 850 | 16 543 |
| 1975 | 8 398 | 4 092 | 4 705 | 1 425 | 1 005 | 19 625 |
| 1976 | 7 670 | 4 242 | 4 902 | 1 309 | 1 019 | 19 142 |

VÁLLALATI BERUHÁZÁSOK ÖSSZESEN

| | | | | | | |
|------|--------|--------|--------|--------|-------|--------|
| 1970 | 21 453 | 11 492 | 8 763 | 4 607 | 4 075 | 50 390 |
| 1971 | 23 980 | 13 836 | 10 266 | 6 324 | 4 221 | 58 627 |
| 1972 | 23 714 | 13 865 | 8 436 | 6 631 | 4 035 | 56 681 |
| 1973 | 23 405 | 16 402 | 9 845 | 7 901 | 4 233 | 61 786 |
| 1974 | 22 989 | 19 197 | 11 905 | 10 552 | 4 841 | 69 484 |
| 1975 | 25 909 | 22 502 | 17 000 | 10 156 | 5 915 | 81 482 |
| 1976 | 26 082 | 21 187 | 16 800 | 11 474 | 6 324 | 81 867 |

12. A szocialista szektor beruházásai döntési jogkörök és népgazdasági ágak szerint.

(Folyó áron, millió Ft)

| Év | Ipar | Építőipar | Mezőgazdaság és erdő- gazdálkodás | Szállítás és hírközlés | Kereske- delem | Víz- gazdálkodás | Nem anyagi ágak | Összesen |
|---------------------------------------|--------|-----------|---|------------------------------|-------------------|---------------------|-----------------------|----------|
| NAGYBERUHÁZÁSOK | | | | | | | | |
| 1970 | 10 879 | 588 | 69 | 1 342 | 202 | 382 | 453 | 13 915 |
| 1971 | 12 025 | 374 | 2 | 1 579 | 69 | 719 | 286 | 15 054 |
| 1972 | 13 861 | 303 | - | 1 891 | 28 | 648 | 379 | 17 110 |
| 1973 | 13 215 | 210 | - | 1 858 | - | 397 | 452 | 16 132 |
| 1974 | 12 974 | 71 | - | 1 920 | 8 | 245 | 382 | 15 600 |
| 1975 | 15 732 | - | - | 3 178 | - | 344 | 388 | 19 642 |
| 1976 | 18 513 | - | - | 2 760 | - | 478 | 397 | 22 148 |
| CÉLCSOPORTOS BERUHÁZÁSOK | | | | | | | | |
| 1970 | 3 220 | - | 858 | 5 674 | 223 | 1 507 | 7 302 | 18 784 |
| 1971 | 572 | 4 | 1 097 | 5 973 | 476 | 1 410 | 9 057 | 18 589 |
| 1972 | 633 | 7 | 1 083 | 6 364 | 357 | 1 847 | 10 884 | 21 175 |
| 1973 | 663 | 1 | 1 052 | 5 757 | 464 | 1 756 | 12 286 | 21 979 |
| 1974 | 783 | 5 | 1 003 | 6 784 | 871 | 1 910 | 14 136 | 25 492 |
| 1975 | 971 | 1 | 994 | 7 782 | 1 277 | 2 099 | 16 215 | 29 339 |
| 1976 | 3 695 | 6 | 914 | 8 119 | 1 665 | 2 050 | 15 361 | 31 810 |
| EGYÉB ÁLLAMI BERUHÁZÁSOK | | | | | | | | |
| 1970 | 196 | 35 | 456 | 387 | 191 | 476 | 6 649 | 8 390 |
| 1971 | 378 | 49 | 137 | 431 | 180 | 1 163 | 7 780 | 10 118 |
| 1972 | 309 | 41 | 112 | 447 | 144 | 1 212 | 7 668 | 9 933 |
| 1973 | 261 | 43 | 73 | 503 | 167 | 1 254 | 8 739 | 11 040 |
| 1974 | 395 | 125 | 109 | 770 | 232 | 1 381 | 9 872 | 12 884 |
| 1975 | 182 | 150 | 179 | 1 213 | 347 | 1 822 | 11 401 | 15 294 |
| 1976 | 94 | 53 | 190 | 1 605 | 313 | 1 801 | 11 463 | 15 519 |
| ÁLLAMI BERUHÁZÁSOK ÖSSZESEN | | | | | | | | |
| 1970 | 14 295 | 623 | 1 383 | 7 403 | 616 | 2 365 | 14 404 | 41 089 |
| 1971 | 12 975 | 427 | 1 236 | 7 983 | 725 | 3 292 | 17 123 | 43 761 |
| 1972 | 14 803 | 351 | 1 195 | 8 702 | 529 | 3 707 | 18 931 | 48 218 |
| 1973 | 14 139 | 254 | 1 125 | 8 118 | 631 | 3 407 | 21 477 | 49 151 |
| 1974 | 14 152 | 201 | 1 112 | 9 474 | 1 111 | 3 536 | 24 390 | 53 976 |
| 1975 | 16 885 | 151 | 1 173 | 12 173 | 1 624 | 4 265 | 28 004 | 64 275 |
| 1976 | 22 302 | 59 | 1 104 | 12 484 | 1 978 | 4 329 | 27 221 | 69 477 |
| VÁLLALATI BERUHÁZÁSOK ÖSSZESEN | | | | | | | | |
| 1970 | 19 937 | 2 358 | 17 303 | 5 257 | 2 563 | 1 690 | 1 282 | 50 390 |
| 1971 | 25 450 | 3 207 | 16 964 | 5 351 | 3 732 | 2 490 | 1 433 | 58 627 |
| 1972 | 25 986 | 2 809 | 15 079 | 4 774 | 3 748 | 2 705 | 1 580 | 56 681 |
| 1973 | 27 491 | 2 607 | 15 942 | 6 167 | 4 581 | 3 026 | 1 972 | 61 786 |
| 1974 | 31 930 | 2 707 | 17 929 | 7 023 | 4 762 | 3 006 | 2 127 | 69 484 |
| 1975 | 36 007 | 3 415 | 20 345 | 10 169 | 5 964 | 3 520 | 2 062 | 81 482 |
| 1976 | 36 540 | 4 073 | 20 141 | 8 266 | 6 069 | 4 172 | 2 606 | 81 867 |

13. A kivitelezés alatt álló fontosabb beruházások adatai*

| Időpont (az év végén) | 101-500 | 501 - 1 000 | 1 milliárd Ft feletti | Összesen |
|--------------------------|-------------------|-------------|-----------------------------|----------|
| | millió Ft közötti | | | |
| | beruházások | | | |

A BERUHÁZÁSOK SZÁMA

| | | | | |
|------|-----|----|----|-----|
| 1970 | 295 | 47 | 28 | 370 |
| 1975 | 477 | 83 | 72 | 632 |
| 1976 | 541 | 81 | 78 | 700 |

A BERUHÁZÁSOK TELJES KÖLTSÉGELŐIRÁNYZATA, MILLIÓ FT

| | | | | |
|------|---------|--------|---------|---------|
| 1970 | 61 348 | 55 552 | 89 038 | 205 938 |
| 1975 | 99 848 | 56 920 | 228 069 | 384 837 |
| 1976 | 118 873 | 55 698 | 297 258 | 471 829 |

* Az állami szektor építéssel összefüggő beruházásai.

14. Beruházási árindexek

(Előző év = 100,0)

| | 1971 | 1972 | 1973 | 1974 | 1975 | 1976 |
|-------------------------------------|--------------|--------------|--------------|--------------|--------------|--------------|
| Ipar | 101,2 | 105,8 | 101,8 | 101,0 | 103,4 | 102,9 |
| Építőipar | 100,3 | 104,3 | 101,8 | 100,0 | 101,1 | 102,6 |
| Mezőgazdaság és erdőgazdálkodás | 101,8 | 104,0 | 99,5 | 101,4 | 101,4 | 105,7 |
| Szállítás és hírközlés | 102,3 | 104,9 | 102,1 | 101,5 | 104,6 | 104,9 |
| Kereskedelem | 102,0 | 104,9 | 101,0 | 101,8 | 101,7 | 103,9 |
| Vizgazdálkodás | 102,3 | 102,7 | 101,2 | 101,6 | 101,7 | 103,2 |
| Nem anyagi ágak | 102,4 | 104,0 | 102,0 | 101,5 | 102,5 | 104,4 |
| <i>Szocialista szektor összesen</i> | <i>101,7</i> | <i>104,8</i> | <i>101,5</i> | <i>101,3</i> | <i>102,9</i> | <i>103,9</i> |
| Ezen belül | | | | | | |
| építés | 103,0 | 104,2 | 101,5 | 102,0 | 103,0 | 104,9 |
| belföldi gép | 100,8 | 104,4 | 101,3 | 100,9 | 102,5 | 102,5 |
| import gép | 100,2 | 107,1 | 102,1 | 101,0 | 104,0 | 103,7 |
| egyéb | 101,9 | 102,0 | 101,0 | 102,0 | 101,7 | 103,6 |

15. Az állóeszköz-fenntartási munkák megoszlása népgazdasági ágak szerint

(Folyó áron, millió Ft)

| Év | Ipar | Építőipar | Mezőgazdaság és erdő- gazdálkodás | Szállítás és hírközlés | Kereskede- lem | Viz- gazdálkodás | Nem anyagi ágak | Összesen |
|------|--------|-----------|--|------------------------------|-------------------|---------------------|-----------------------|----------|
| 1970 | 16 734 | 1 302 | 3 896 | 8 806 | 1 641 | 1 314 | 5 402 | 39 095 |
| 1971 | 17 143 | 1 471 | 4 653 | 6 536 | 2 103 | 1 387 | 5 845 | 39 138 |
| 1972 | 19 062 | 1 695 | 5 011 | 6 948 | 2 145 | 1 657 | 6 246 | 42 764 |
| 1973 | 20 448 | 1 811 | 5 467 | 7 215 | 2 310 | 1 576 | 7 206 | 46 033 |
| 1974 | 22 105 | 2 016 | 5 781 | 8 041 | 2 492 | 1 802 | 7 614 | 49 851 |
| 1975 | 24 630 | 2 218 | 6 239 | 9 519 | 2 397 | 2 083 | 8 136 | 55 222 |
| 1976 | 28 569 | 2 637 | 7 819 | 12 221 | 3 054 | 2 311 | 9 517 | 66 128 |

16. Az állóeszköz-fenntartási munkák megoszlása anyagi-műszaki összetétel szerint

(Folyó áron, millió Ft)

| Év | Építés | Gép és egyéb | Összesen |
|------|--------|--------------|----------|
| 1970 | 12 840 | 26 255 | 39 095 |
| 1971 | 12 492 | 26 646 | 39 138 |
| 1972 | 13 375 | 29 389 | 42 764 |
| 1973 | 14 538 | 31 495 | 46 033 |
| 1974 | 15 691 | 34 160 | 49 851 |
| 1975 | 16 857 | 38 365 | 55 222 |
| 1976 | 19 762 | 46 366 | 66 128 |

**17. Üzembe helyezett fontosabb beruházások
1976**

| Megnevezés | Műszaki jellemző | Az építési munkák megkezdésétől eltelt hónapok száma | Eredeti | Beszámoláskor érvényes | Az üzembe helyezésig elszámolt érték |
|-----------------------|------------------|--|---------------------------|------------------------|--------------------------------------|
| | | | teljes költségelőirányzat | | |
| folyó áron, millió Ft | | | | | |

NAGYBERUHÁZÁSOK

| | | | | | |
|---|--|-----|-------|--------|-------|
| Bakonyi Bauxitbánya Vállalat Nyirád-Izamajor II. bányanyitása ^{a/} | 300 ezer t bauxit/év | 135 | 611 | 808 | 779 |
| Szovjet-magyar földgáz- vezeték II. szakasz ^{b/} | 112,3 vonal km | 25 | 1 388 | 1 388 | 928 |
| Dunamenti Hőerőmű II-III. ütem Százhalombatta ^{a/} | 1 290 MW | 91 | 7 789 | 7 753 | 7 117 |
| Ózdi Kohászati Üzemek folyamatos acélöntőmű Ózd ^{a/} | 325 ezer t kisbuga/év 300 ezer t rud és drótáru/év | 70 | 1 822 | 2 781 | 2 483 |
| Székesfehérvári Könnyű- fémmű présműfejlesztés Székesfehérvár ^{a/ b/} | 10 423 t alumínium préstermék/év | 33 | 305 | 305 | 271 |
| Dunai Kőolajipari Vállalat II. szakasz bővítés Százhalombatta ^{a/ b/} | 5,5 millió t kőolaj feldolgozása/év | 111 | 5 716 | 6 418 | 6 232 |
| Papíripari Vállalat papírgyár Dunaujváros ^{c/} | 100 ezer t hullámpapír/év 45 ezer t félcellulóze/év | 66 | 3 691 | 3 488 | 2 066 |
| Szegedi Szalámigyár rekonstrukció és bővítés Szeged | 545 vagon szalámi/év 220 vagon huskészt- mény/év | 59 | 646 | 958 | 807 |
| Budapest Főváros Taná- csa VB Közlekedési Főigazgatóság METRO észak-déli vonal ^{c/} | 3,7 vonal km | 83 | 7 906 | 28 044 | 5 666 |
| Országos Vízügyi Hivatal Kiskörei vízlépcső I. ütem ^{a/} | - | 122 | 1 763 | 2 846 | 2 761 |

a/ A termelő berendezések részleges üzembe helyezése már az előző években megtörtént. - b/ Az alapvető kapacitások használatba vétele megtörtént. - c/ Részleges üzembe helyezés.

**17. Üzembe helyezett fontosabb beruházások (folytatás)
1976**

| Megnevezés | Műszaki jellemző | Az építési munkák megkezdésétől eltelt hónapok száma | Az üzembe helyezésig elszámolt érték, millió Ft |
|---|--------------------------------------|--|---|
| IPARI LÉTESITMÉNYEK | | | |
| Országos Villamostávvezeték Vállalat | | | |
| 400 kV-os távvezeték Sajószöged-Felsőzsolca | 25 vonalkm | 22 | 61,9 |
| 220 kV-os távvezeték Dunamenti Hőerőmű- Soroksár | 22,7 vonalkm | 21 | 44,5 |
| Épületkerámiaipari Vállalat téglagyár Örbottyán | 60 millió db égetett tégla/év | 26 | 198,3 |
| Komáromi Kőolajipari Vállalat kenőzsirüzem Szöny | 30 ezer t kenőzsir/év | 68 | 162,2 |
| EGYT Gyógyszervegészeti Gyár üzemcsarnok Bp. X. ker. | 487 millió Ft termelési érték/év | 33 | 53,0 |
| Elektroakusztikai Gyár ipari épület Bp. XIV. ker. | 24 650 légm ³ | 44 | 33,5 |
| Magyar Selyemipari Vállalat Bp. III. ker. | 12 694 légm ³ | 15 | 23,7 |
| Május 1. Ruhagyár új gyáregység Marcali | 147 millió Ft termelési érték/év | 30 | 19,7 |
| Zala megyei Baromfifeldolgozó Vállalat feldolgozó üzem Zalaegerszeg | 4 000 db baromfi feldolgozása/óra | 36 | 179,6 |
| Allatifehérje Takarmányokat Előállító Vállalat új telep Debrecen | | 53 | 178,5 |
| Phylaxia Oltóanyag és Tápszertermelő Vállalat tápszertüzem Bp. X. ker. | | 35 | 72,6 |
| Somogy megyei Gabonaforgalmi és Malomipari Vállalat vasbetonsiló Marcali | 2 000 v | 18 | 59,6 |
| Szabolcs megyei Tejipari Vállalat tejporgyár Mátészalka | 200 ezer l tej/nap | 20 | 111,6 |
| Vas megyei Tejipari Vállalat alapanyagüzem Répcelak | 4 000 t tápszert/év | 23 | 88,4 |
| Középmagyarországi Tejipari Vállalat tejüzem Vác | 60 ezer l tej/nap | 32 | 104,2 |
| Pécsi Sütőipari Vállalat kenyérgyár Pécs | 48 t kenyér/nap | 42 | 80,5 |

**17. Üzembe helyezett fontosabb beruházások (folytatás)
1976**

| Megnevezés | Műszaki jellemző | Az építési munkák megkezdésétől eltelt hónapok száma | Az üzembe helyezésig elszámolt érték, millió Ft |
|--|-----------------------------------|--|---|
| ÉPÍTŐIPARI LÉTESÍTMÉNYEK | | | |
| Vas megyei Állami Építőipari Vállalat házgyári panelszerelő üzem Szombathely | 600 db lakás/év | 19 | 9,5 |
| Heves megyei Állami Építőipari Vállalat központi telephely Gyöngyös-Eger | 24 millió Ft termelési érték/év | 20 | 107,3 |
| 22. sz. Állami Építőipari Vállalat betonacélfeldolgozó üzem ^{a/} Bp. XV. ker. | 13,1 millió Ft termelési érték/év | 18 | 33,2 |
| Ut- és Vasutépítő Vállalat aszfaltüzem Dunakeszi | 120 ezer t aszfalt/év | 36 | 31,4 |
| KÖZLEKEDÉSI ÉS HÍRKÖZLÉSI LÉTESÍTMÉNYEK | | | |
| Budapesti Távbeszélő Igazgatóság belvárosi központ Bp. V. ker. ^{b/} | 24 ezer állomás | 60 | 503,8 |
| Lágymányosi Központ Bp. XI. ker. ^{a/} | 10 ezer állomás | 28 | 47,4 |
| Miskolci Postaigazgatóság crossbar központ Eger | 6 500 állomás | 38 | 41,6 |
| KERESKEDELMI LÉTESÍTMÉNYEK | | | |
| Thermál Szálloda Hévíz | 217 szoba | 31 | 291,6 |
| Avar Szálloda Mátrafüred | 115 szoba | 27 | 80,5 |
| Pannónia Szálloda Pécs | 118 szoba | 29 | 101,9 |
| Skála Nagyáruház Bp. XI. ker. | 20 148 m ² alapterület | 30 | 359,5 |
| ABC Nagyáruház Bp. XII. ker. Déli pu. | 2 973 m ² alapterület | 27 | 54,6 |

a/ Bővítés. - b/ Részleges üzembe helyezés.

17. Üzembe helyezett fontosabb beruházások (folytatás)
1976

| Megnevezés | Műszaki jellemző | Az építési munkák megkezdésétől eltelt hónapok száma | Az üzembe helyezésig elszámolt érték, millió Ft |
|------------|------------------|--|---|
|------------|------------------|--|---|

KERESKEDELMI LÉTESITMÉNYEK (folytatás)

| | | | |
|---|----------------------------------|----|------|
| Élelmiszeráruház Vác | 1 840 m ² alapterület | 28 | 26,9 |
| Ferróglobus Vas- és Acél Termelő- eszközkereskedelmi Vállalat Nagykereskedelmi raktár Bp. XV. ker. | 22 244 légm ³ | 37 | 29,9 |
| Chemolimpex Magyar Vegyipari Külkereskedelmi Vállalat irodaház Bp. XIV. ker. | 70 szoba | 18 | 70,3 |

KOMMUNÁLIS LÉTESITMÉNYEK

| | | | |
|---|---------------------------------|----|-------|
| Megyei Kórház Nagyatád ^{a/} | 500 betegágy | 80 | 230,0 |
| Megyei Kórház Gyermekosztály Miskolc | 386 betegágy | 61 | 147,1 |
| Leninvárosi Városi Tanács VB orvosi rendelő | 30 orvosi munkahely | 27 | 22,7 |
| Ipari Szakmunkásképző Intézet és tanulóotthon Salgótarján | 20 osztályterem 300 férőhely | 28 | 83,3 |
| Óvónőképző Intézet Kollégium Kecskemét | 300 férőhely | 39 | 45,9 |
| Művelődési Központ Vác | 600 férőhely | 22 | 61,4 |
| Óbudai Művelődési Ház Bp. III. ker. | 300 férőhely | 26 | 33,3 |
| Állami Bábszínház Bp. VI. ker. | 540 férőhely | 54 | 51,8 |
| BEAC Sporttelep Bp. XI. ker. | - | 30 | 60,0 |

a/ Részleges üzembe helyezés.

18. Üzembe helyezett fontosabb beruházások természetes mértékegységben

| Megnevezés | Mérték- egység | 1961-1965 | 1966-1970 | 1971-1975 | 1975 | 1976 |
|---|-------------------|-----------|-----------|-----------|--------|--------|
| MEZŐGAZDASÁGI BERUHÁZÁSOK ^{a/} | | | | | | |
| Szarvasmarha-istálló | férőhely | 519 923 | 446 502 | 395 063 | 79 332 | 49 311 |
| Sertésól | férőhely | 1 599 708 | 823 235 | 1 446 828 | 68 422 | 54 799 |
| Ló- és csikóistálló | férőhely | 15 141 | 8 799 | 5 020 | 1 181 | 528 |
| Juh-hodály | férőhely | 753 386 | 460 504 | 242 305 | 69 448 | 64 702 |
| Magtár ^{b/} | 1 000 t | 425 | 419 | 2 188 | 580 | 510 |
| Góré | 1 000 t | 700 | 278 | 212 | 15 | 0,4 |
| Dohánypajta | hektár | 11 685 | 3 045 | 1 888 | 276 | 222 |
| Traktor | darab | 38 112 | 30 243 | 34 466 | 5 821 | 5 003 |
| Traktoreke | darab | 28 019 | 14 809 | 16 089 | 3 285 | 2 964 |
| Traktoros vetőgép ^{c/} | darab | 11 945 | 10 472 | 11 723 | 1 416 | 2 184 |
| Traktoros kultivátor ^{d/} | darab | 8 021 | 5 676 | 6 650 | 1 477 | 895 |
| Arató-cséplőgép | darab | 6 622 | 6 985 | 8 806 | 1 887 | 2 103 |
| Traktoros fűkasza | darab | 7 720 | 9 425 | 14 911 | 2 286 | 1 635 |

SZÁLLÍTÁSI ÉS HIRKÖZLÉSI BERUHÁZÁSOK

| | | | | | | |
|---|--------------|--------|--------|--------|-------|-------|
| Vasuti vontató ^{e/} | darab | 367 | 368 | 458 | 117 | 61 |
| Ebből: Diesel mozdony | darab | 174 | 238 | 345 | 94 | 30 |
| Vasuti személykocsi ^{e/} | darab | 943 | 1 137 | 667 | 154 | 103 |
| Vasuti teherkocsi ^{e/} | darab | 14 776 | 13 066 | 14 404 | 3 322 | 1 933 |
| Közüti villamos motorkocsi | darab | 141 | 76 | 130 | 31 | 10 |
| Városi autóbusz | darab | 857 | 558 | 1 284 | 472 | 402 |
| Taxi | darab | 1 365 | 3 690 | 6 307 | 1 430 | 1 735 |
| Távbeszélő fő- és alközpont | ezer állomás | 120 | 159 | 225 | 39 | 61 |
| Közutak összesen | km | 979 | 930 | 1 271 | 324 | 353 |
| Saját használatu (üzemi) utak összesen ^{f/} | km | 981 | 2 054 | 3 987 | 946 | 765 |

a/ A mezőgazdasági termelőszövetkezetek beruházásaival együtt. - b/ 1972. évtől a szemestermény tároló siló adatokkal együtt. - c/ Négyzetbevetőgépekkel (kukoricavetőgépekkel) együtt. - d/ 1961-1963 években csak a sorművelő, függesztett kultivátor. - e/ Normál nyomtávolságú. - f/ Tsz bekötő utak adatai nélkül.

18. Üzembe helyezett fontosabb beruházások természetes mértékegységben (folytatás)

| Megnevezés | Mérték- egység | 1961-1965 | 1966-1970 | 1971-1975 | 1975 | 1976 |
|---|---|-----------|-----------|-----------|--------|--------|
| KERESKEDELMI BERUHÁZÁSOK ^{a/} | | | | | | |
| Áruházak | árusító terület, m ² | 18 207 | 29 580 | 62 823 | 13 799 | 19 133 |
| Élelmiszer-kiskereskedelmi boltok ^{b/} | árusító terület, m ² | 41 701 | 56 102 | 108 598 | 28 986 | 39 219 |
| Ruházati kiskereskedelmi boltok | árusító terület, m ² | 7 428 | 6 875 | 10 829 | 1 347 | 2 279 |
| Egyéb iparcikk kiskereskedelmi boltok | árusító terület, m ² | 15 477 | 21 340 | 32 446 | 8 832 | 14 079 |
| Éttermek, eszpresszók, cukrászdák | egyszerre kiszolgálható személyek száma | 27 545 | 36 527 | 33 404 | 8 294 | .. |
| Italboltok, büfék, kisvendéglők | egyszerre kiszolgálható személyek száma | 4 265 | 9 260 | 24 431 | 4 224 | .. |
| Szállodák | szobaszám | 1 979 | 3 803 | 3 094 | 242 | 893 |
| KOMMUNÁLIS BERUHÁZÁSOK | | | | | | |
| Gyógyintézet | betegágy | 6 341 | 7 262 | 5 928 | 608 | 2 866 |
| Bölcsőde | férőhely | 4 150 | 5 275 | 8 370 | 2 460 | 2 075 |
| Körzeti orvosi rendelő | darab | 403 | 601 | 285 | 41 | 43 |
| Szakrendelő intézet | darab | 40 | 68 | 78 | 8 | 13 |
| Óvoda és napközi otthon | férőhely | 18 531 | 16 025 | 56 056 | 13 590 | 13 566 |
| Általános iskola | osztályterem | 3 092 | 2 137 | 2 581 | 550 | 538 |
| Középiskola | osztályterem | 942 | 872 | 519 | 102 | 32 |
| Diákotthon | férőhely | 8 043 | 14 325 | 15 366 | 4 838 | 4 042 |
| Kulturház-kulturotthon | férőhely | 122 122 | 71 803 | 44 986 | 9 460 | 8 303 |
| Gyermekotthon | férőhely | 1 533 | 1 055 | 1 219 | - | 100 |
| Szociális otthon | férőhely | 1 527 | 2 401 | 2 195 | 859 | 161 |
| Üdülő | férőhely | 3 884 | 12 566 | 15 362 | 1 674 | 1 575 |
| Munkásszálló | férőhely | 37 187 | 37 839 | 30 495 | 5 174 | 1 714 |

a/ 1972-ig csak az állami szektor, 1973. évtől a szövetkezeti szektor beruházásaival együtt. - b/ ABC áruházakkal együtt.

VI. MUNKAÜGY

Az *aktív keresők* számának meghatározása a munkajogi állomány alapján és részben az 1970. évi népszámlálás adatainak továbbvezetésével, valamint az 1973. évi mikrocenzus számításai alapján történt. A munkajogi állomány mindazokat magában foglalja, akiknek a vállalatok, intézmények, szövetkezetek valamelyikével munkaviszonya, illetve tagsági viszonya van, vagyis - a statisztikai létszámtól eltérően - azokat is, akik munkahelyüktől 3 hónapnál hosszabb ideig távol voltak (pl. szülési szabadság, tényleges katonai szolgálat, betegállomány stb. miatt), és illetményt nem, vagy nem vállalatuktól (szövetkezetüktől) kaptak. A munkajogi állományban szereplők közül nem tartoznak az aktív keresőkhöz a gyermekgondozási szabadságon levők és a nyugdíjuk szüneteltetése nélkül foglalkoztatott nyugdíjasok. Az aktív keresők számában a fentiekén kívül szerepelnek még a mezőgazdasági és a nem mezőgazdasági önállók, ezek alkalmazottai, valamint azok a segítő családtagok, alkalmi munkások, akik a megfigyelés időpontját megelőző év folyamán legalább 90 napot dolgoztak. Nem tartoznak az aktív keresők közé a szakmunkástanulók.

Inaktív keresők azok, akik kereső tevékenységet nem folytatnak, de keresettel rendelkeznek (nyugdíjasok, járadékosok, gyermekgondozási szabadságon levők). Nem inaktív, hanem aktív kereső a nyugdíját szüneteltető, dolgozó nyugdíjas.

Eltartottak azok, akik keresettel, jövedelemmel általában nem rendelkeznek (14 éven aluli gyermekek, 14 éves és idősebb tanulók, illetve egyetemi, főiskolai hallgatók, szakmunkástanulók, háztartásbeliek).

A *foglalkoztatottak száma* a munkáltatók statisztikai állományi létszámába tartozók éves átlaga. Az adatok magukban foglalják a foglalkoztatottak mindhárom csoportját:

- a teljes munkaidőben foglalkoztatottakat,
- a nem teljes munkaidőben foglalkoztatottakat és
- a foglalkoztatott nyugdíjasokat.

(A szakmunkástanulók közül csak a szakmunkásként bérezettek szerepelnek az adatokban.)

A foglalkoztatottság alakulását az 1970. évtől abszolút számokkal, valamint - 1970. évi bázison - indexsor formájában is bemutatjuk. Az abszolút számok az adott év metodikai és szervezeti felépítését követik, 1975-ről két változatot közlünk, a második adatsor az 1976. évi tartalomnak felel meg.

1976. január 1-től új ágazati osztályozási, valamint állománycsoportosítási rendszer, az ún. FEOR lépett érvénybe, és ezek a népgazdaság egészét érintő statisztikai változtatásokat követeltek. A FEOR bevezetésével a korábbi "munkás" fogalom helyett a "fizikai foglalkozásúak" elnevezést, illetve csoportosítást alkalmazunk. A két kategória tartalmilag abban tér el egymástól, hogy 1976-tól - a korábbi "munkás"-okon kívül - a fizikai foglalkozásúakhoz tartozik néhány kiegészítő munkakör (pl. portás, takarító, kályhafűtő, küldönc) is. Fordított eltérés mutatkozik a szállítás és hírközlés népgazdasági ágában, valamint a kereskedelemben, mivel a régebbi "munkások és forgalmi személyzet", illetve "forgalomtól függő alkalmazottak" bizonyos hányada a *nem fizikai* tevékenységi főcsoportba került.

A fizikai foglalkozásúak régi állománycsoportok szerint közölt adatai nem terjednek ki a foglalkoztatottak teljes körére.

A kereskedelem 1975-ről közölt második adatsorában figyelembe vettünk egy további módszertani változtatást is: nem szerepelnek az adatokban a 6 vagy annál kevesebb napra felvettek létszámadatai.

A mezőgazdaság "szövetkezeti közös gazdasága" tartalmazza a tagokat, az alkalmazásban állókat (állandó, időszakos és alkalmi munkavállalók), nyugdíjasokkal együtt, valamint a dolgozó családtagokat.

Az indexsorokat, az összehasonlíthatóság érdekében, láncviszonszámok segítségével állítottuk össze. A láncviszonszámok képzésekor alapul vett két-két év adata mindig átdolgozott, azonos tartalmu.

A *munkaerő-forgalom* adatai a munkajogi állomány változásán kívül tartalmazzák a gyermekgondozási segély igénybevétele (valamint az igénybevétel megszüntetése), továbbá a katonai szolgálatra történt bevonulás (leszerelés) miatti ki- és visszalépéseket is.

A közölt adatok a mindenkori szervezeti felépítést követik. Kivételt képez a kereskedelem (ahol 1975 és 1976 az utóbbinak megfelelő, egységes szervezeti tartalmu), ezenkívül itt az 1975. évi adat az új metodika szerint átdolgozott (összehasonlítható) adat. Nem tartalmazza a 6 vagy annál kevesebb napra felvettek munkaerő-forgalmát. A be- és a kilépési forgalom intenzitásának mutatószámai közül a kisebbik szám: a *munkaerő-cserélődés* aránya.

A *vállalati váltások* összefoglaló mutatója a vállalatoknál, szövetkezeteknél, intézményeknél a munkaerő-mozgás folyamatában egymást felváltók (a be-, illetve a kilépők számából a kisebb) népgazdasági ágra összesített adatainak az átlagos állományi létszámhoz viszonyított aránya.

A *havi átlagbér*: a bérköltség terhére fizetett, a *havi átlagkereset*: a bérköltség és a részesedési alap terhére - közvetlen személyi juttatásként - együttvéve fizetett összeg egy főre jutó havi átlaga. A keresetek 1976. évi adata nem tartalmazza a részesedési alaphoz fizetett szociális jellegű juttatásokat (alapvetően a tanulmányi ösztöndíjat, a segélyt, a vissza nem térítendő lakásépítési hozzájárulást).

Az adatok a teljes munkaidőben foglalkoztatottakra vonatkoznak. A bérek alakulását - 1970. évi bázison - indexsor formájában közöljük, az utolsó évet azonban abszolút számban is.

Az indexeket összehasonlítható adatokból számítottuk.

LÉTSZÁM

1. A népgazdaság összevont munkaerőmérlege

(Az év elején)

(1 000 fő)

| Népesség összetétele | 1971 | 1976 | 1977 | Ebből | |
|---|-----------------|-----------------|-----------------|----------------|----------------|
| | | | | férfi | nő |
| NÉPESSÉG | | | | | |
| 0 - 13 éves | 1 947,0 | 2 033,7 | 2 088,3 | 1 073,8 | 1 014,5 |
| 14 - 59 éves férfi, 14 - 54 éves nő | 6 275,4 | 6 370,0 | 6 366,9 | 3 287,7 | 3 079,2 |
| 60 éves és idősebb férfi, 55 éves és idősebb nő | 2 131,3 | 2 168,4 | 2 170,2 | 794,2 | 1 376,0 |
| <i>Összesen</i> | <i>10 353,7</i> | <i>10 572,1</i> | <i>10 625,4</i> | <i>5 155,7</i> | <i>5 469,7</i> |
| MUNKAERŐFORRÁS | | | | | |
| 14 - 59 éves férfi, 14 - 54 éves nő | 6 275,4 | 6 370,0 | 6 366,9 | 3 287,7 | 3 079,2 |
| 60 éves és idősebb férfiból, 55 éves és idősebb nőből aktív kereső | 360,8 | 277,6 | 252,1 | 83,0 | 169,1 |
| <i>Összesen</i> | <i>6 636,2</i> | <i>6 647,6</i> | <i>6 619,0</i> | <i>3 370,7</i> | <i>3 248,3</i> |
| MUNKAERŐFELHASZNÁLÁS | | | | | |
| <i>Aktív kereső</i> | | | | | |
| Ipar | 1 775,5 | 1 794,0 | 1 764,6 | 978,7 | 785,9 |
| Építőipar | 385,0 | 422,2 | 416,5 | 344,5 | 72,0 |
| Szállítás és hírközlés | 369,1 | 402,9 | 403,5 | 306,2 | 97,3 |
| Kereskedelem | 419,9 | 467,4 | 476,0 | 173,6 | 302,4 |
| Vizgazdálkodás | 62,3 | 70,5 | 81,2 | 64,0 | 17,2 |
| Egyéb ágak | 772,7 | 870,2 | 909,6 | 365,0 | 544,6 |
| Nem mezőgazdasági ágak együtt | 3 784,5 | 4 027,2 | 4 051,4 | 2 232,0 | 1 819,4 |
| Mezőgazdaság | 1 167,4 | 1 015,5 | 980,4 | 582,8 | 397,6 |
| Erdőgazdálkodás | 58,4 | 50,5 | 51,3 | 36,1 | 15,2 |
| <i>Népgazdaság aktív keresői összesen</i> | <i>5 010,3</i> | <i>5 093,2</i> | <i>5 083,1</i> | <i>2 850,9</i> | <i>2 232,2</i> |
| Nemzetközi munkaerő kooperációban külföldön dolgozó | 11,5 | 10,0 | 9,0 | 8,0 | 1,0 |
| <i>14-59 éves férfi, 14-54 éves nő inaktív kereső és eltartott együtt</i> | <i>1 614,4</i> | <i>1 544,4</i> | <i>1 526,9</i> | <i>511,8</i> | <i>1 015,1</i> |
| Ezen belül | | | | | |
| Inaktív kereső | 300,9 | 517,0 | 552,4 | 201,9 | 350,5 |
| Tanuló | 614,1 | 518,0 | 503,3 | 271,0 | 232,3 |
| Egyéb eltartott | 699,4 | 509,4 | 471,2 | 38,9 | 432,3 |

2. Az aktív keresők népgazdasági ágak, szektorok
1977.

| Sor- szám | Népgazdasági ág | Alkalmazásban álló | | | |
|--------------|-----------------|--------------------|--------|--------------|-------------------|
| | | összesen | állami | szövetkezeti | magán- szektor |
| | | | | | |

FÉRFI ÉS NŐ EGYÜTT

| | | | | | |
|-----|-------------------------------|---------|---------|-------|------|
| 1. | Ipar | 1 535,5 | 1 486,0 | 40,8 | 8,7 |
| 2. | Építőipar | 356,3 | 316,0 | 33,2 | 7,1 |
| 3. | Szállítás és hírközlés | 397,3 | 395,3 | 1,6 | 0,4 |
| 4. | Kereskedelem | 462,5 | 304,5 | 156,3 | 1,7 |
| 5. | Vizgazdálkodás | 81,2 | 70,5 | 10,7 | - |
| 6. | Egyéb ágak | 871,2 | 847,7 | 8,5 | 15,0 |
| 7. | Nem mezőgazdasági ágak együtt | 3 704,0 | 3 420,0 | 251,1 | 32,9 |
| 8. | Mezőgazdaság | 302,9 | 154,9 | 134,6 | 13,4 |
| 9. | Erdőgazdálkodás | 51,3 | 51,3 | - | - |
| 10. | Összesen | 4 058,2 | 3 626,2 | 385,7 | 46,3 |

FÉRFI

| | | | | | |
|-----|-------------------------------|---------|---------|-------|------|
| 11. | Ipar | 891,1 | 864,9 | 19,1 | 7,1 |
| 12. | Építőipar | 292,2 | 257,5 | 27,8 | 6,9 |
| 13. | Szállítás és hírközlés | 300,3 | 298,5 | 1,4 | 0,4 |
| 14. | Kereskedelem | 169,1 | 105,7 | 62,5 | 0,9 |
| 15. | Vizgazdálkodás | 64,0 | 54,9 | 9,1 | - |
| 16. | Egyéb ágak | 351,3 | 340,3 | 1,7 | 9,3 |
| 17. | Nem mezőgazdasági ágak együtt | 2 068,0 | 1 921,8 | 121,6 | 24,6 |
| 18. | Mezőgazdaság | 206,9 | 110,6 | 89,5 | 6,8 |
| 19. | Erdőgazdálkodás | 36,1 | 36,1 | - | - |
| 20. | Összesen | 2 311,0 | 2 068,5 | 211,1 | 31,4 |

NŐ

| | | | | | |
|-----|-------------------------------|---------|---------|-------|------|
| 21. | Ipar | 644,4 | 621,1 | 21,7 | 1,6 |
| 22. | Építőipar | 64,1 | 58,5 | 5,4 | 0,2 |
| 23. | Szállítás és hírközlés | 97,0 | 96,8 | 0,2 | 0,0 |
| 24. | Kereskedelem | 293,4 | 198,8 | 93,8 | 0,8 |
| 25. | Vizgazdálkodás | 17,2 | 15,6 | 1,6 | - |
| 26. | Egyéb ágak | 519,9 | 507,4 | 6,8 | 5,7 |
| 27. | Nem mezőgazdasági ágak együtt | 1 636,0 | 1 498,2 | 129,5 | 8,3 |
| 28. | Mezőgazdaság | 96,0 | 44,3 | 45,1 | 6,6 |
| 29. | Erdőgazdálkodás | 15,2 | 15,2 | - | - |
| 30. | Összesen | 1 747,2 | 1 557,7 | 174,6 | 14,9 |

és a foglalkoztatás minősége szerint
 anuár 1.

(1 000 fő)

| Szövetkezeti tag és segítő családtagja | | | Önálló és segítő családtagja | | | Aktív keresők összesen | Ebből | | Sor-szám |
|--|-----|------------------|------------------------------|--------|---|------------------------|-------------|--------|----------|
| összesen | tag | segítő családtag | összesen | önálló | önálló és kétlakiak és segítő családtagja | | szocialista | magán- | |
| | | | | | | | szektor | | |

FÉRFI ÉS NŐ EGYÜTT

| | | | | | | | | | |
|-------|-------|------|-------|-------|------|---------|---------|-------|-----|
| 197,0 | 197,0 | - | 32,1 | 29,2 | 2,9 | 1 764,6 | 1 723,8 | 40,8 | 1. |
| 43,6 | 43,6 | - | 16,6 | 15,9 | 0,7 | 416,5 | 392,8 | 23,7 | 2. |
| 0,5 | 0,5 | - | 5,7 | 5,2 | 0,5 | 403,5 | 397,4 | 6,1 | 3. |
| 0,8 | 0,8 | - | 12,7 | 10,9 | 1,8 | 476,0 | 461,6 | 14,4 | 4. |
| - | - | - | - | - | - | 81,2 | 81,2 | - | 5. |
| 21,1 | 21,1 | - | 17,3 | 14,3 | 3,0 | 909,6 | 877,3 | 32,3 | 6. |
| 263,0 | 263,0 | - | 84,4 | 75,5 | 8,9 | 4 051,4 | 3 934,1 | 117,3 | 7. |
| 593,4 | 515,3 | 78,1 | 84,1 | 33,0 | 51,1 | 980,4 | 882,9 | 97,5 | 8. |
| - | - | - | - | - | - | 51,3 | 51,3 | - | 9. |
| 856,4 | 778,3 | 78,1 | 168,5 | 108,5 | 60,0 | 5 083,1 | 4 868,3 | 214,8 | 10. |

FÉRFI

| | | | | | | | | | |
|-------|-------|-----|------|------|-----|---------|---------|-------|-----|
| 66,7 | 66,7 | - | 20,9 | 20,1 | 0,8 | 978,7 | 950,7 | 28,0 | 11. |
| 36,5 | 36,5 | - | 15,8 | 15,4 | 0,4 | 344,5 | 321,8 | 22,7 | 12. |
| 0,5 | 0,5 | - | 5,4 | 4,9 | 0,5 | 306,2 | 300,4 | 5,8 | 13. |
| 0,2 | 0,2 | - | 4,3 | 3,8 | 0,5 | 173,6 | 168,4 | 5,2 | 14. |
| - | - | - | - | - | - | 64,0 | 64,0 | - | 15. |
| 5,8 | 5,8 | - | 7,9 | 6,6 | 1,3 | 365,0 | 347,8 | 17,2 | 16. |
| 109,7 | 109,7 | - | 54,3 | 50,8 | 3,5 | 2 232,0 | 2 153,1 | 78,9 | 17. |
| 349,4 | 345,1 | 4,3 | 26,5 | 25,1 | 1,4 | 582,8 | 549,5 | 33,3 | 18. |
| - | - | - | - | - | - | 36,1 | 36,1 | - | 19. |
| 459,1 | 454,8 | 4,3 | 80,8 | 75,9 | 4,9 | 2 850,9 | 2 738,7 | 112,2 | 20. |

NŐ

| | | | | | | | | | |
|-------|-------|------|------|------|------|---------|---------|-------|-----|
| 130,3 | 130,3 | - | 11,2 | 9,1 | 2,1 | 785,9 | 773,1 | 12,8 | 21. |
| 7,1 | 7,1 | - | 0,8 | 0,5 | 0,3 | 72,0 | 71,0 | 1,0 | 22. |
| 0,0 | 0,0 | - | 0,3 | 0,3 | - | 97,3 | 97,0 | 0,3 | 23. |
| 0,6 | 0,6 | - | 8,4 | 7,1 | 1,3 | 302,4 | 293,2 | 9,2 | 24. |
| - | - | - | - | - | - | 17,2 | 17,2 | - | 25. |
| 15,3 | 15,3 | - | 9,4 | 7,7 | 1,7 | 544,6 | 529,5 | 15,1 | 26. |
| 153,3 | 153,3 | - | 30,1 | 24,7 | 5,4 | 1 819,4 | 1 781,0 | 38,4 | 27. |
| 244,0 | 170,2 | 73,8 | 57,6 | 7,9 | 49,7 | 397,6 | 333,4 | 64,2 | 28. |
| - | - | - | - | - | - | 15,2 | 15,2 | - | 29. |
| 397,3 | 323,5 | 73,8 | 87,7 | 32,6 | 55,1 | 2 232,2 | 2 129,6 | 102,6 | 30. |

3. Az aktív keresők megoszlása társadalmi szektorok szerint

(Az év elején)

| Év | Állami | Szövetkezeti | Magán- | Összesen |
|------|---------|--------------|--------|----------|
| | szektor | | | |
| 1960 | 57,5 | 17,9 | 24,6 | 100,0 |
| 1965 | 66,4 | 27,8 | 5,8 | 100,0 |
| 1970 | 67,7 | 27,7 | 4,6 | 100,0 |
| 1975 | 70,3 | 25,3 | 4,4 | 100,0 |
| 1976 | 70,9 | 24,9 | 4,2 | 100,0 |
| 1977 | 71,4 | 24,4 | 4,2 | 100,0 |

4. Az aktív keresők megoszlása nemek és népgazdasági ágak szerint

(Az év elején)

| | 1960 | | 1971 | | 1977 | | 1977 | | |
|-------------------------------|----------------------------|------|-------|------|-------|------|--------------|-------|----------|
| | Férfi | Nő | Férfi | Nő | Férfi | Nő | Férfi | Nő | Összesen |
| | aránya az egyes ágakból, % | | | | | | Megoszlás, % | | |
| Ipar | 65,0 | 35,0 | 56,3 | 43,7 | 55,5 | 44,5 | 34,3 | 35,2 | 34,7 |
| Építőipar | 88,8 | 11,2 | 85,8 | 14,2 | 82,7 | 17,3 | 12,1 | 3,2 | 8,2 |
| Szállítás és hírközlés | 83,0 | 17,0 | 77,9 | 22,1 | 75,9 | 24,1 | 10,7 | 4,4 | 7,9 |
| Kereskedelem | 49,5 | 50,5 | 38,4 | 61,6 | 36,5 | 63,5 | 6,1 | 13,5 | 9,4 |
| Vizgazdálkodás | 75,9 | 24,1 | 81,1 | 18,9 | 78,8 | 21,2 | 2,3 | 0,8 | 1,6 |
| Egyéb ágak | 54,8 | 45,2 | 43,2 | 56,8 | 40,1 | 59,9 | 12,8 | 24,4 | 17,9 |
| Nem mezőgazdasági ágak együtt | 64,9 | 35,1 | 56,8 | 43,2 | 55,1 | 44,9 | 78,3 | 81,5 | 79,7 |
| Mezőgazdaság | 61,3 | 38,7 | 60,7 | 39,3 | 59,4 | 40,6 | 20,4 | 17,8 | 19,3 |
| Erdőgazdálkodás | 78,8 | 21,2 | 68,8 | 31,2 | 70,4 | 29,6 | 1,3 | 0,7 | 1,0 |
| Összesen | 63,7 | 36,3 | 58,1 | 41,9 | 56,1 | 43,9 | 100,0 | 100,0 | 100,0 |

5. Az aktív keresők számának változása

1976

(1 000 fő)

| | Nem mezőgazdasági ágak | Mezőgazdaság | Összesen | Ebből | |
|---|------------------------|--------------|----------|---------|---------|
| | | | | férfi | nő |
| Az aktív keresők száma | | | | | |
| 1976. január 1-én | 4 034,1 | 1 059,1 | 5 093,2 | 2 866,6 | 2 226,6 |
| 1976. december 31-én | 4 051,4 | 1 031,7 | 5 083,1 | 2 850,9 | 2 232,2 |
| Az aktív keresők számának változása (↓) | + 17,3 | - 27,4 | - 10,1 | - 15,7 | + 5,6 |
| CSÖKKENÉS | | | | | |
| Halálozás miatt | 15,0 | 7,5 | 22,5 | 14,6 | 7,9 |
| Nyugdíjazás miatt | 75,4 | 58,7 | 134,1 | 74,8 | 59,3 |
| Gyermekgondozási szabadság miatt ^{a/} | 21,1 | 1,2 | 22,3 | - | 22,3 |
| Egyéb okok miatt (külső vándorlás, eltartottá válás stb.) | 1,2 | 5,3 | 6,5 | 0,7 | 5,8 |
| Összesen | 130,0 | 45,3 | 175,3 | 74,4 | 100,9 |
| UTÁNPÓTLÁS | | | | | |
| Tanulmányait befejező és abbahagyó ifjúságból | .. | .. | 141,1 | 72,0 | 69,1 |
| Korábban nem dolgozókból és egyéb forrásból | .. | .. | 34,2 | 2,4 | 31,8 |
| Összesen | .. | .. | 175,3 | 74,4 | 100,9 |

a/ A gyermekgondozási szabadság miatt aktív keresők közül kilépők, és gyermekgondozási szabadságból visszalépők egyenlege.

6. A szocialista szektorban foglalkoztatottak száma

| Év | Ipar | Építőipar | Nagyüzemi mező- gazdaság, erdő- gazdálkodás | Szállítás és hírközlés | Kereskedelem | Viz- gazdálkodás | Nem anyagi ágak | Szocialista szektor összesen |
|--------------|-------|-----------|---|------------------------------|--------------|---------------------|--------------------|------------------------------------|
| 1970 = 100,0 | | | | | | | | |
| 1971 | 99,9 | 105,1 | 96,8 | 101,7 | 103,8 | 105,1 | 102,2 | 100,5 |
| 1972 | 99,2 | 106,6 | 92,9 | 102,1 | 102,4 | 106,8 | 108,9 | 100,6 |
| 1973 | 100,6 | 108,1 | 88,4 | 102,8 | 104,3 | 107,2 | 111,5 | 100,8 |
| 1974 | 101,7 | 109,6 | 85,4 | 104,4 | 107,9 | 110,2 | 114,9 | 101,7 |
| 1975 | 101,6 | 113,0 | 83,4 | 107,3 | 111,3 | 114,5 | 118,8 | 102,6 |
| 1976 | 100,8 | 112,7 | 79,7 | 108,5 | 113,2 | 116,1 | 122,0 | 102,3 |
| 1 000 FŐ | | | | | | | | |
| 1970 | 1 685 | 346 | 1 067 | 353 | 408 | 62 | 813 | 4 734 |
| 1971 | 1 683 | 364 | 1 032 | 359 | 423 | 65 | 830 | 4 756 |
| 1972 | 1 672 | 369 | 991 | 361 | 417 | 66 | 885 | 4 761 |
| 1973 | 1 695 | 374 | 944 | 363 | 425 | 66 | 906 | 4 773 |
| 1974 | 1 714 | 379 | 911 | 369 | 440 | 68 | 934 | 4 815 |
| 1975 | 1 706 | 391 | 890 | 381 | 453 | 71 | 963 | 4 855 |
| 1975 | 1 703 | 386 | 883 | 381 | 455 | 71 | 976 | 4 855 |
| 1976 | 1 691 | 385 | 844 | 385 | 463 | 72 | 1 002 | 4 842 |

7. Az iparban foglalkoztatottak száma

| Év | Állami ipar | | Szövetkezeti ipar | | Szocialista ipar | | Magánipar | | Az iparban foglalkoz- tatottak összesen |
|--------------|---------------------------------|--|---------------------------------|--|---------------------------------|--|---------------------------------|-------------------|--|
| | Foglalkoz- tatottak száma | ebből: fizikai foglalko- zásuak | Foglalkoz- tatottak száma | ebből: fizikai foglalko- zásuak | Foglalkoz- tatottak száma | ebből: fizikai foglalko- zásuak | Foglalkoz- tatottak száma | ebből: önállók | |
| 1970 = 100,0 | | | | | | | | | |
| 1971 | 99,6 | 98,5 | 101,6 | 98,0 | 99,9 | 98,4 | 98,9 | 98,6 | 99,9 |
| 1972 | 99,2 | 98,5 | 99,1 | 97,6 | 99,2 | 98,3 | 92,8 | 91,0 | 99,1 |
| 1973 | 100,5 | 99,8 | 101,1 | 99,1 | 100,6 | 99,6 | 90,7 | 88,6 | 100,4 |
| 1974 | 101,4 | 100,3 | 103,2 | 100,1 | 101,7 | 100,2 | 89,8 | 88,2 | 101,4 |
| 1975 | 101,3 | 99,5 | 103,2 | 99,0 | 101,6 | 99,4 | 86,1 | 84,9 | 101,2 |
| 1976 | 100,4 | 98,6 | 103,4 | 99,6 | 100,8 | 98,7 | 80,7 | 80,7 | 100,4 |
| 1 000 FŐ | | | | | | | | | |
| 1970 | 1 459 | 1 082 | 226 | 188 | 1 685 | 1 270 | 52 | 44 | 1 737 |
| 1971 | 1 453 | 1 066 | 230 | 184 | 1 683 | 1 250 | 52 | 43 | 1 735 |
| 1972 | 1 448 | 1 065 | 224 | 183 | 1 672 | 1 248 | 49 | 40 | 1 721 |
| 1973 | 1 466 | 1 079 | 229 | 186 | 1 695 | 1 265 | 47 | 39 | 1 742 |
| 1974 | 1 481 | 1 085 | 233 | 188 | 1 714 | 1 273 | 47 | 38 | 1 761 |
| 1975 | 1 473 | 1 071 | 233 | 186 | 1 706 | 1 257 | 45 | 37 | 1 751 |
| 1975 | 1 470 | 1 168 | 233 | 201 | 1 703 | 1 369 | 45 | 37 | 1 748 |
| 1976 | 1 458 | 1 158 | 233 | 202 | 1 691 | 1 360 | 42 | 35 | 1 733 |

8. A szocialista iparban foglalkoztatottak száma ágazatok szerint

| Év | Szocialista ipar összesen | Ebből | | | | | | | |
|--------------|---------------------------|-----------|-----------------------|----------|---------|-----------------|----------|-------------|-----------------|
| | | bányászat | villamos-energia-ipar | kohászat | gépipar | építő-anyagipar | vegyipar | könnyű-ipar | élelmiszer-ipar |
| 1970 = 100,0 | | | | | | | | | |
| 1971 | 99,9 | 99,7 | 98,5 | 101,9 | 99,8 | 101,2 | 101,2 | 98,8 | 100,7 |
| 1972 | 99,2 | 93,2 | 98,3 | 101,2 | 99,6 | 102,2 | 102,4 | 96,3 | 102,7 |
| 1973 | 100,6 | 91,3 | 101,3 | 101,9 | 100,8 | 103,4 | 104,9 | 98,5 | 105,2 |
| 1974 | 101,7 | 90,8 | 104,5 | 102,0 | 102,0 | 103,5 | 106,2 | 99,7 | 107,4 |
| 1975 | 101,6 | 90,6 | 106,5 | 101,9 | 102,2 | 101,6 | 107,5 | 98,2 | 109,4 |
| 1976 | 100,8 | 89,5 | 106,9 | 100,9 | 101,8 | 99,2 | 107,3 | 96,8 | 109,4 |
| 1 000 FŐ | | | | | | | | | |
| 1970 | 1 685 | 144 | 35 | 100 | 522 | 80 | 108 | 456 | 176 |
| 1971 | 1 683 | 140 | 34 | 102 | 522 | 81 | 110 | 450 | 177 |
| 1972 | 1 672 | 134 | 34 | 101 | 521 | 82 | 111 | 439 | 180 |
| 1973 | 1 695 | 131 | 35 | 102 | 527 | 83 | 114 | 449 | 185 |
| 1974 | 1 714 | 131 | 36 | 102 | 533 | 83 | 115 | 455 | 189 |
| 1975 | 1 706 | 125 | 37 | 102 | 534 | 81 | 117 | 447 | 194 |
| 1975 | 1 703 | 122 | 37 | 102 | 538 | 82 | 117 | 449 | 195 |
| 1976 | 1 691 | 121 | 37 | 100 | 538 | 80 | 116 | 443 | 195 |

9. Az építőiparban foglalkoztatottak száma

| Év | Állami építőipar ^{a/} | | Szövetkezeti építőipar ^{b/} | | Szocialista építőipar | | Magánépítőipar | | Az építőiparban foglalkoztatottak összesen |
|--------------|--------------------------------|-------------------------------|--------------------------------------|-------------------------------|-------------------------|-------------------------------|-------------------------|----------------|--|
| | Foglalkoztatottak száma | ebből: fizikai foglalkozásúak | Foglalkoztatottak száma | ebből: fizikai foglalkozásúak | Foglalkoztatottak száma | ebből: fizikai foglalkozásúak | Foglalkoztatottak száma | ebből: önállók | |
| 1970 = 100,0 | | | | | | | | | |
| 1971 | 104,0 | 103,6 | 109,1 | 110,2 | 105,1 | 105,2 | 107,6 | 107,5 | 105,2 |
| 1972 | 107,2 | 107,8 | 104,2 | 106,3 | 106,6 | 107,5 | 116,0 | 113,4 | 107,1 |
| 1973 | 109,5 | 109,3 | 103,2 | 104,7 | 108,1 | 108,2 | 119,7 | 117,0 | 108,8 |
| 1974 | 111,1 | 110,4 | 104,0 | 104,8 | 109,6 | 109,0 | 125,7 | 124,4 | 110,5 |
| 1975 | 114,9 | 112,5 | 106,3 | 104,7 | 113,0 | 110,7 | 122,9 | 122,4 | 113,6 |
| 1976 | 115,1 | 112,5 | 104,2 | 102,7 | 112,7 | 110,1 | 115,7 | 116,4 | 112,9 |
| 1 000 FŐ | | | | | | | | | |
| 1970 | 271 | 186 | 75 | 58 | 346 | 244 | 20 | 15 | 366 |
| 1971 | 282 | 192 | 82 | 64 | 364 | 256 | 22 | 16 | 386 |
| 1972 | 290 | 200 | 79 | 62 | 369 | 262 | 23 | 17 | 392 |
| 1973 | 296 | 203 | 78 | 61 | 374 | 264 | 25 | 18 | 399 |
| 1974 | 301 | 205 | 78 | 61 | 379 | 266 | 26 | 19 | 405 |
| 1975 | 311 | 209 | 80 | 61 | 391 | 270 | 25 | 19 | 416 |
| 1975 | 308 | 228 | 78 | 65 | 386 | 293 | 25 | 19 | 411 |
| 1976 | 309 | 228 | 76 | 64 | 385 | 292 | 23 | 18 | 408 |

a/ Az állami tervező vállalatok adataival együtt. - b/ Az építőipari szövetkezetek és az építőipari közös vállalkozások.

10. A mezőgazdaság-erdőgazdálkodás területén, valamint a vizgazdálkodásban foglalkoztatottak száma

| Év | Foglalkoztatottak száma | | | Állami- mezőgaz- daság és erdőgaz- dálkodás összesen | Szövetkezeti közös gazda- ságban foglalkoz- tatottak száma | Ebből mezőgazdasági termelőszövetkezeti | | A szocialis- ta nagyüzemi mezőgaz- daságban foglalkoz- tatottak összesen | Viz- gazdálkodás |
|----|-----------------------------|--------------------------------|---------------------------|---|---|--|---------------------------------------|--|---------------------|
| | Állami mező- gazdaság | ebből: állami gazdaságok | Erdő- gazdál- kodás | | | tagok ^{a/} | alkalmazás- ban állók (állandó) | | |

1970 = 100,0

| | | | | | | | | | |
|------|------|------|------|------|------|------|-------|------|-------|
| 1971 | 99,9 | 99,3 | 99,9 | 99,9 | 95,9 | 94,3 | 108,7 | 96,8 | 105,1 |
| 1972 | 98,0 | 97,9 | 96,0 | 97,5 | 91,7 | 89,8 | 107,8 | 92,9 | 106,8 |
| 1973 | 94,9 | 95,3 | 95,8 | 95,1 | 86,6 | 84,3 | 108,2 | 88,4 | 107,2 |
| 1974 | 93,2 | 94,0 | 89,7 | 92,3 | 83,6 | 80,8 | 111,1 | 85,4 | 110,2 |
| 1975 | 92,5 | 93,2 | 89,3 | 91,7 | 81,1 | 79,0 | 112,2 | 83,4 | 114,5 |
| 1976 | 92,5 | 93,9 | 89,7 | 91,8 | 76,4 | 74,5 | 112,0 | 79,7 | 116,1 |

1 000 FŐ

| | | | | | | | | | |
|------|-----|-----|----|-----|-----|-----|----|-------|----|
| 1970 | 171 | 155 | 58 | 229 | 838 | 608 | 83 | 1 067 | 62 |
| 1971 | 171 | 154 | 58 | 229 | 803 | 573 | 91 | 1 032 | 65 |
| 1972 | 167 | 152 | 56 | 223 | 768 | 545 | 90 | 991 | 66 |
| 1973 | 162 | 148 | 56 | 218 | 726 | 512 | 90 | 944 | 66 |
| 1974 | 159 | 146 | 52 | 211 | 700 | 491 | 93 | 911 | 68 |
| 1975 | 158 | 145 | 52 | 210 | 680 | 480 | 94 | 890 | 71 |
| 1975 | 151 | 145 | 52 | 203 | 680 | 480 | 94 | 883 | 71 |
| 1976 | 151 | 146 | 53 | 204 | 640 | 453 | 93 | 844 | 72 |

a/ Aktiv tagok, a nyugdíjasok és járadékosok nélkül.

11. A szállításban és hírközlésben foglalkoztatottak száma

| Év | Állami szállítás és hírközlés | | Szövetkezeti szállítás és hírközlés | | Szocialista szállítás- ban és hir- közlésben foglalkoz- tatottak száma | Ebből | | | | Önálló fuvarosok és alkal- mazottak | A szállí- tásban és hírközlés- ben foglalkoz- tatottak összesen |
|----|----------------------------------|--|--|--|--|---------------------------|---------------------------|---------------------------|----------------|--|---|
| | foglalkoz- tatottak száma | ebből: fizikai foglalko- zásuak ^{a/} | foglalkoz- tatottak száma | ebből: fizikai foglalko- zásuak ^{a/} | | vasuti közle- kedés | közuti közle- kedés | városi közle- kedés | hir- közlés | | |

1970 = 100,0

| | | | | | | | | | | | |
|------|-------|----|-------|----|-------|------|-------|-------|-------|-------|-------|
| 1971 | 101,7 | .. | 110,1 | .. | 101,7 | 97,1 | 107,9 | 101,2 | 102,9 | 107,3 | 101,8 |
| 1972 | 102,1 | .. | 105,1 | .. | 102,1 | 96,5 | 109,7 | 103,7 | 102,7 | 104,5 | 102,2 |
| 1973 | 102,8 | .. | 103,0 | .. | 102,8 | 96,2 | 111,6 | 105,1 | 104,3 | 101,8 | 102,8 |
| 1974 | 104,4 | .. | 108,7 | .. | 104,4 | 95,6 | 116,6 | 104,8 | 106,6 | 97,0 | 104,3 |
| 1975 | 107,3 | .. | 116,2 | .. | 107,3 | 96,7 | 122,8 | 106,0 | 109,2 | 94,5 | 107,2 |
| 1976 | 108,3 | .. | 128,0 | .. | 108,5 | 96,6 | 125,2 | 108,7 | 109,7 | 92,0 | 108,2 |

1 000 FŐ

| | | | | | | | | | | | |
|------|-----|-----|---|---|-----|-----|-----|----|----|---|-----|
| 1970 | 351 | 288 | 2 | 1 | 353 | 151 | 104 | 31 | 57 | 6 | 359 |
| 1971 | 357 | 291 | 2 | 1 | 359 | 146 | 112 | 32 | 59 | 7 | 366 |
| 1972 | 359 | 296 | 2 | 1 | 361 | 145 | 114 | 32 | 59 | 7 | 368 |
| 1973 | 361 | 299 | 2 | 1 | 363 | 145 | 116 | 33 | 60 | 6 | 369 |
| 1974 | 367 | 303 | 2 | 2 | 369 | 144 | 121 | 33 | 61 | 6 | 375 |
| 1975 | 379 | 313 | 2 | 2 | 381 | 146 | 128 | 33 | 63 | 6 | 387 |
| 1975 | 379 | 283 | 2 | 2 | 381 | 146 | 128 | 33 | 63 | 6 | 387 |
| 1976 | 383 | 287 | 2 | 2 | 385 | 146 | 130 | 34 | 63 | 6 | 391 |

a/ A fizikai foglalkozásuak tevékenységi főcsoportjának tartalmára nézve lásd a fejezet elején található módszertani megjegyzéseket.

12. A kereskedelemben foglalkoztatottak száma

| Év | Állami kereskedelem | | Szövetkezeti kereskedelem | | Szocialista kereskedelemben foglalkoztatottak száma | Ebből | | | | A magánkereskedelemben foglalkoztatottak száma | A kereskedelemben foglalkoztatottak összesen |
|----|-------------------------|-------------------------------|---------------------------|-------------------------------|---|-----------------|-----------------------------------|-----------------------|-------------|--|--|
| | Foglalkoztatottak száma | ebből: fizikai foglalkozásuak | Foglalkoztatottak száma | ebből: fizikai foglalkozásuak | | külkereskedelem | fogyasztási cikk nagykereskedelem | bolti kiskereskedelem | vendéglátás | | |

1970 = 100,0

| | | | | | | | | | | | |
|------|-------|----|-------|----|-------|-------|-------|-------|-------|-------|-------|
| 1971 | 101,9 | .. | 108,3 | .. | 103,8 | 106,2 | 103,0 | 101,1 | 101,5 | 110,0 | 103,9 |
| 1972 | 98,9 | .. | 110,9 | .. | 102,4 | 108,4 | 96,8 | 97,1 | 98,3 | 110,0 | 102,6 |
| 1973 | 100,1 | .. | 114,6 | .. | 104,3 | 114,8 | 98,7 | 98,7 | 99,4 | 110,0 | 104,4 |
| 1974 | 102,9 | .. | 119,9 | .. | 107,9 | 119,6 | 102,9 | 113,3 | 101,4 | 110,0 | 107,9 |
| 1975 | 105,1 | .. | 126,3 | .. | 111,3 | 122,2 | 78,8 | 115,7 | 102,8 | 110,0 | 111,3 |
| 1976 | 106,5 | .. | 129,4 | .. | 113,2 | 122,3 | 79,9 | 117,8 | 104,1 | 110,0 | 113,1 |

1 000 FŐ

| | | | | | | | | | | | |
|------|-----|-----|-----|-----|-----|----|----|-----|----|----|-----|
| 1970 | 289 | 202 | 119 | 92 | 408 | 17 | 39 | 85 | 93 | 10 | 418 |
| 1971 | 294 | 206 | 129 | 100 | 423 | 18 | 40 | 86 | 94 | 11 | 434 |
| 1972 | 285 | 213 | 132 | 104 | 417 | 19 | 37 | 82 | 91 | 11 | 428 |
| 1973 | 289 | 216 | 136 | 107 | 425 | 20 | 38 | 84 | 92 | 11 | 436 |
| 1974 | 297 | 221 | 143 | 112 | 440 | 21 | 40 | 96 | 94 | 11 | 451 |
| 1975 | 303 | 225 | 150 | 118 | 453 | 21 | 30 | 98 | 95 | 11 | 464 |
| 1975 | 303 | 190 | 152 | 110 | 455 | 22 | 29 | 101 | 94 | 11 | 466 |
| 1976 | 307 | 193 | 156 | 111 | 463 | 22 | 29 | 102 | 95 | 11 | 474 |

a/ A fizikai foglalkozásuak tevékenységi főcsoportjának tartalmára nézve lásd a fejezet elején található módszertani megjegyzéseket.

13. Munkaerő-forgalom népgazdasági ágak szerint

| | Ipar | Építőipar | Mezőgazdaság, erdőgazdálkodás (állami) | Szállítás és hírközlés | Kereskedelem | Vizgazdálkodás | Anyagi ágak összesen | Nem anyagi ágak | Szociális szektor összesen |
|--|------|-----------|--|------------------------|--------------|----------------|----------------------|-----------------|----------------------------|
|--|------|-----------|--|------------------------|--------------|----------------|----------------------|-----------------|----------------------------|

1975

| | | | | | | | | | |
|---|-------|-------|-------|-------|-------|------|---------|-------|---------|
| Munkába lépések száma, 1 000 fő | 561,9 | 159,2 | 101,1 | 117,8 | 186,5 | 23,2 | 1 149,7 | 176,5 | 1 326,2 |
| Munkából történt kilépések száma, 1 000 fő | 530,7 | 155,1 | 97,7 | 108,2 | 172,2 | 20,4 | 1 084,3 | 141,7 | 1 226,0 |
| A belépési forgalom intenzitása, % | 33,7 | 42,4 | 53,8 | 31,4 | 42,7 | 34,8 | 37,0 | 19,3 | 33,0 |
| A kilépési forgalom intenzitása, % | 31,8 | 41,3 | 52,1 | 28,9 | 39,5 | 30,5 | 34,9 | 15,5 | 30,5 |
| A vállalati váltások összefoglaló mutatója, % | 22,3 | 30,1 | 44,3 | 28,4 | 36,8 | 26,3 | 27,4 | 34,3 | 27,8 |

1976

| | | | | | | | | | |
|---|-------|-------|------|------|-------|------|-------|-------|---------|
| Munkába lépések száma, 1 000 fő | 477,6 | 125,2 | 89,8 | 98,5 | 165,5 | 19,8 | 976,4 | 172,5 | 1 148,9 |
| Munkából történt kilépések száma, 1 000 fő | 476,0 | 128,9 | 86,2 | 94,3 | 152,5 | 18,8 | 956,7 | 156,3 | 1 113,0 |
| A belépési forgalom intenzitása, % | 29,0 | 33,5 | 49,4 | 25,9 | 37,5 | 29,3 | 31,6 | 18,2 | 28,4 |
| A kilépési forgalom intenzitása, % | 28,9 | 34,5 | 47,5 | 24,8 | 34,6 | 27,9 | 31,0 | 16,5 | 27,6 |
| A vállalati váltások összefoglaló mutatója, % | 24,1 | 29,4 | 41,8 | 24,5 | 33,6 | 24,7 | 27,2 | 33,5 | 27,6 |

MUNKABÉR

14. A foglalkoztatottak havi átlagbére és -keresete a szocialista szektorban

| Év | Ipar | Építőipar | Mezőgazdaság, erdőgaz- dálkodás (állami) | Szállítás és hírközlés | Keres- kedelem | Viz- gazdálkodás | Nem anyag- ágak | Szocialista szektor összesen |
|------------------------|-------|-----------|---|------------------------------|-------------------|---------------------|-----------------------|------------------------------------|
| HAVI ÁTLAGBÉR, FT | | | | | | | | |
| 1976 | 2 998 | 3 301 | 2 859 | 3 161 | 2 664 | 3 012 | 2 888 | 2 977 |
| 1970 = 100,0 | | | | | | | | |
| 1971 | 103,7 | 103,6 | 104,3 | 105,0 | 104,9 | 100,0 | 108,5 | 104,7 |
| 1972 | 108,3 | 107,4 | 108,3 | 110,0 | 108,6 | 103,5 | 114,0 | 109,3 |
| 1973 | 118,0 | 114,7 | 113,5 | 117,2 | 113,5 | 108,2 | 118,5 | 116,8 |
| 1974 | 126,1 | 123,1 | 122,3 | 126,6 | 120,8 | 121,3 | 123,8 | 124,6 |
| 1975 | 134,3 | 131,6 | 129,2 | 134,3 | 127,3 | 127,3 | 131,2 | 132,3 |
| 1976 | 142,4 | 139,4 | 136,7 | 141,3 | 133,9 | 132,6 | 138,4 | 139,8 |
| HAVI ÁTLAGKERESÉST, FT | | | | | | | | |
| 1976 | 3 218 | 3 515 | 3 049 | 3 362 | 2 863 | 3 251 | 3 146 | 3 197 |
| 1970 = 100,0 | | | | | | | | |
| 1971 | 103,3 | 102,0 | 102,6 | 105,2 | 104,1 | 101,4 | 109,8 | 104,4 |
| 1972 | 108,3 | 105,7 | 105,2 | 110,6 | 107,8 | 105,5 | 116,2 | 109,2 |
| 1973 | 118,0 | 113,5 | 110,0 | 118,1 | 112,4 | 110,1 | 121,3 | 116,8 |
| 1974 | 127,2 | 122,6 | 119,1 | 128,2 | 119,5 | 123,2 | 126,1 | 125,2 |
| 1975 | 136,0 | 131,2 | 126,1 | 136,0 | 126,1 | 129,0 | 134,7 | 133,3 |
| 1976 | 142,9 | 137,4 | 132,4 | 142,1 | 131,5 | 134,4 | 140,9 | 139,7 |

15. A foglalkoztatottak havi átlagbére és -keresete az iparban

| Év | Állami ipar | Szövet- kezeti ipar | Szocia- lista ipar | Ebből | | | | | | | |
|------------------------|----------------|---------------------------|--------------------------|----------------|-------------------------------|----------------|---------|--------------------------|----------|-----------------|--------------------------|
| | | | | bányá- szat | villamos- energia- ipar | kohász- tat | gépipar | építő- anyag- ipar | vegyipar | könnyű- ipar | élel- miszer- ipar |
| HAVI ÁTLAGBÉR, FT | | | | | | | | | | | |
| 1976 | 3 059 | 2 515 | 2 998 | 4 388 | 3 068 | 3 385 | 2 969 | 2 944 | 3 036 | 2 608 | 2 875 |
| 1970 = 100,0 | | | | | | | | | | | |
| 1971 | 103,8 | 102,9 | 103,7 | 102,5 | 103,3 | 104,4 | 103,8 | 104,6 | 105,0 | 102,9 | 105,6 |
| 1972 | 108,5 | 107,4 | 108,3 | 105,9 | 107,4 | 109,3 | 108,6 | 108,5 | 110,0 | 107,9 | 112,1 |
| 1973 | 118,8 | 112,4 | 118,0 | 117,0 | 116,6 | 121,0 | 117,9 | 118,4 | 120,6 | 117,6 | 122,6 |
| 1974 | 127,2 | 119,0 | 126,1 | 124,7 | 124,5 | 132,5 | 126,0 | 126,0 | 130,5 | 125,2 | 131,4 |
| 1975 | 135,5 | 125,7 | 134,3 | 135,2 | 131,3 | 142,7 | 133,7 | 134,1 | 139,1 | 132,7 | 138,8 |
| 1976 | 143,8 | 132,4 | 142,4 | 142,8 | 140,1 | 151,7 | 141,7 | 142,3 | 147,0 | 141,3 | 146,3 |
| HAVI ÁTLAGKERESÉST, FT | | | | | | | | | | | |
| 1976 | 3 280 | 2 726 | 3 218 | 4 611 | 3 259 | 3 667 | 3 221 | 3 083 | 3 322 | 2 780 | 3 075 |
| 1970 = 100,0 | | | | | | | | | | | |
| 1971 | 103,5 | 102,0 | 103,3 | 101,2 | 101,7 | 104,8 | 103,9 | 103,6 | 105,1 | 102,6 | 104,1 |
| 1972 | 108,7 | 104,9 | 108,3 | 105,0 | 105,9 | 109,5 | 109,4 | 108,5 | 110,4 | 107,5 | 110,9 |
| 1973 | 118,9 | 110,1 | 118,0 | 115,5 | 116,4 | 120,5 | 119,2 | 118,2 | 121,3 | 116,9 | 121,8 |
| 1974 | 128,5 | 115,9 | 127,2 | 123,6 | 124,9 | 134,4 | 128,3 | 126,1 | 132,7 | 125,0 | 132,5 |
| 1975 | 137,5 | 121,6 | 136,0 | 134,2 | 132,8 | 146,1 | 137,2 | 134,3 | 142,1 | 132,5 | 139,7 |
| 1976 | 144,7 | 126,6 | 142,9 | 140,5 | 141,7 | 153,4 | 144,3 | 142,0 | 148,5 | 139,5 | 146,1 |

16. A foglalkoztatottak havi átlagbére és -keresete az építőiparban

| Év | Állami építőipari vállalatok | Építőipari tervező-intézetek | Állami építőipar összesen | Szövetkezeti építőipar | Szocialista építőipar összesen |
|-----------------------|------------------------------|------------------------------|---------------------------|------------------------|--------------------------------|
| HAVI ÁTLAGBÉR, FT | | | | | |
| 1976 | 3 284 | 3 854 | 3 355 | 3 078 | 3 301 |
| 1970 = 100,0 | | | | | |
| 1971 | 103,0 | 102,9 | 103,1 | 105,1 | 103,6 |
| 1972 | 107,6 | 106,6 | 107,5 | 107,0 | 107,4 |
| 1973 | 116,7 | 111,4 | 116,1 | 109,5 | 114,7 |
| 1974 | 126,0 | 118,2 | 125,1 | 115,7 | 123,1 |
| 1975 | 135,3 | 125,3 | 134,2 | 121,6 | 131,6 |
| 1976 | 143,6 | 133,2 | 142,6 | 127,8 | 139,5 |
| HAVI ÁTLAGKERESET, FT | | | | | |
| 1976 | 3 493 | 4 183 | 3 579 | 3 253 | 3 515 |
| 1970 = 100,0 | | | | | |
| 1971 | 101,2 | 101,3 | 101,3 | 104,1 | 102,0 |
| 1972 | 106,0 | 104,4 | 105,7 | 105,5 | 105,7 |
| 1973 | 115,5 | 109,5 | 114,8 | 108,4 | 113,5 |
| 1974 | 125,9 | 115,8 | 124,7 | 114,7 | 122,6 |
| 1975 | 135,4 | 123,8 | 134,0 | 120,3 | 131,2 |
| 1976 | 141,6 | 130,4 | 140,4 | 125,7 | 137,4 |

17. A foglalkoztatottak havi átlagbére és -keresete a mezőgazdaság és erdőgazdálkodás állami szektorában, valamint a vízgazdálkodásban

| Év | Állami mezőgazdaság | Ebből: állami gazdaságok | Erdőgazdálkodás | Állami mezőgazdaság és erdőgazdálkodás összesen | Vízgazdálkodás |
|-----------------------|---------------------|--------------------------|-----------------|---|----------------|
| HAVI ÁTLAGBÉR, FT | | | | | |
| 1976 | 2 901 | 2 894 | 2 737 | 2 859 | 3 012 |
| 1970 = 100,0 | | | | | |
| 1971 | 103,9 | 103,9 | 105,4 | 104,3 | 100,0 |
| 1972 | 107,9 | 108,0 | 109,4 | 108,3 | 103,5 |
| 1973 | 113,1 | 113,3 | 114,9 | 113,5 | 108,2 |
| 1974 | 121,8 | 122,2 | 123,4 | 122,3 | 121,3 |
| 1975 | 128,5 | 128,8 | 130,9 | 129,2 | 127,3 |
| 1976 | 136,1 | 136,4 | 138,3 | 136,7 | 132,6 |
| HAVI ÁTLAGKERESET, FT | | | | | |
| 1976 | 3 098 | 3 087 | 2 905 | 3 049 | 3 251 |
| 1970 = 100,0 | | | | | |
| 1971 | 101,9 | 101,7 | 104,6 | 102,6 | 101,4 |
| 1972 | 104,3 | 104,2 | 108,0 | 105,2 | 105,5 |
| 1973 | 109,0 | 108,8 | 113,4 | 110,0 | 110,1 |
| 1974 | 118,2 | 118,2 | 121,7 | 119,1 | 123,2 |
| 1975 | 124,7 | 124,4 | 130,0 | 126,1 | 129,0 |
| 1976 | 131,2 | 130,9 | 135,9 | 132,4 | 134,4 |

18. A foglalkoztatottak havi átlagbére és -keresete a szállításban és hírközlésben

| Év | Állami szállítás és hírközlés összesen | Szövetkezeti szállítás és hírközlés | Szocialista szállítás és hírközlés összesen | Ebből | | | |
|-----------------------|--|-------------------------------------|---|-------------------|-------------------|-------------------|-----------|
| | | | | vasuti közlekedés | közüti közlekedés | városi közlekedés | hírközlés |
| HAVI ÁTLAGBÉR, FT | | | | | | | |
| 1976 | 3 159 | 3 485 | 3 161 | 3 156 | 3 176 | 3 573 | 2 807 |
| 1970 = 100,0 | | | | | | | |
| 1971 | 104,9 | 108,9 | 105,0 | 106,3 | 103,5 | 106,8 | 102,3 |
| 1972 | 109,9 | 114,3 | 110,0 | 110,5 | 107,7 | 116,3 | 109,5 |
| 1973 | 117,2 | 117,5 | 117,2 | 117,9 | 114,4 | 123,5 | 115,5 |
| 1974 | 126,6 | 120,2 | 126,6 | 127,4 | 123,1 | 134,3 | 123,3 |
| 1975 | 134,4 | 125,7 | 134,3 | 135,5 | 130,2 | 144,6 | 130,6 |
| 1976 | 141,4 | 131,4 | 141,3 | 141,7 | 138,6 | 148,9 | 137,3 |
| HAVI ÁTLAGKERESÉT, FT | | | | | | | |
| 1976 | 3 359 | 3 801 | 3 362 | 3 356 | 3 379 | 3 763 | 2 994 |
| 1970 = 100,0 | | | | | | | |
| 1971 | 105,2 | 102,5 | 105,2 | 107,6 | 103,6 | 106,9 | 100,2 |
| 1972 | 110,7 | 108,8 | 110,6 | 112,1 | 108,2 | 113,9 | 107,6 |
| 1973 | 118,1 | 114,3 | 118,1 | 118,4 | 116,5 | 123,4 | 114,3 |
| 1974 | 128,2 | 115,9 | 128,2 | 129,7 | 124,9 | 134,3 | 122,9 |
| 1975 | 136,0 | 121,5 | 136,0 | 138,5 | 131,2 | 144,7 | 129,1 |
| 1976 | 142,1 | 127,4 | 142,1 | 143,6 | 139,2 | 148,9 | 134,7 |

19. A foglalkoztatottak havi átlagbére és -keresete a kereskedelemben

| Év | Állami kereskedelem összesen | Szövetkezeti kereskedelem | Szocialista kereskedelem összesen | Ebből | | | |
|-----------------------|------------------------------|---------------------------|-----------------------------------|-----------------|------------------------------------|------------------------|-------------|
| | | | | kül-keresedelem | fogyasztási cikk nagy-kereskedelem | bolti kis-kereskedelem | vendéglátás |
| HAVI ÁTLAGBÉR, FT | | | | | | | |
| 1976 | 2 680 | 2 633 | 2 664 | 3 284 | 2 751 | 2 726 | 2 425 |
| 1970 = 100,0 | | | | | | | |
| 1971 | 104,8 | 104,9 | 104,9 | 102,7 | 102,1 | 104,7 | 105,7 |
| 1972 | 108,9 | 107,7 | 108,6 | 106,9 | 105,5 | 108,6 | 109,0 |
| 1973 | 114,5 | 111,2 | 113,5 | 111,5 | 111,6 | 113,9 | 114,1 |
| 1974 | 121,9 | 118,2 | 120,8 | 115,6 | 119,1 | 121,9 | 121,4 |
| 1975 | 128,9 | 123,7 | 127,3 | 119,9 | 125,5 | 128,9 | 129,0 |
| 1976 | 136,0 | 129,6 | 133,9 | 126,1 | 131,3 | 136,0 | 137,2 |
| HAVI ÁTLAGKERESÉT, FT | | | | | | | |
| 1976 | 2 899 | 2 791 | 2 863 | 3 735 | 2 987 | 2 949 | 2 563 |
| 1970 = 100,0 | | | | | | | |
| 1971 | 103,6 | 105,0 | 104,1 | 100,8 | 102,2 | 103,9 | 104,3 |
| 1972 | 108,4 | 106,2 | 107,8 | 106,2 | 105,5 | 108,3 | 109,0 |
| 1973 | 113,8 | 109,1 | 112,4 | 110,8 | 111,0 | 113,2 | 114,0 |
| 1974 | 121,2 | 115,8 | 119,5 | 116,6 | 117,9 | 121,1 | 121,8 |
| 1975 | 128,5 | 121,1 | 126,1 | 117,4 | 124,7 | 128,8 | 130,2 |
| 1976 | 134,2 | 126,1 | 131,5 | 123,6 | 129,7 | 134,5 | 136,3 |

**20. A foglalkoztatottak számának megoszlása keresetük nagysága szerint
a népgazdaság szocialista szektorában**

(Szeptember 30.)

| Év, népgazdasági ág | 1 000 Ft és kevesebb | 1 001- 2 000 | 2 001- 3 000 | 3 001- 4 000 | 4 001- 5 000 | 5 001- 6 000 | 6 001 Ft és több | Foglalkoz- tatottak összesen | |
|--|----------------------------|---|-----------------|-----------------|-----------------|-----------------|---------------------|------------------------------------|-------|
| | | forint | | | | | | | |
| | | havi keresetű foglalkoztatottak számának megoszlása | | | | | | | |
| ANYAGI JELLEGŰ ÁGAK | | | | | | | | | |
| 1970 | 2,3 | 43,9 | 37,9 | 11,6 | 3,1 | 0,9 | 0,3 | 100,0 | |
| 1972 | 1,5 | 32,0 | 40,7 | 17,5 | 5,3 | 1,8 | 1,2 | 100,0 | |
| 1974 | 0,8 | 19,1 | 39,6 | 24,9 | 9,7 | 3,5 | 2,4 | 100,0 | |
| 1976 | 0,6 | 10,0 | 34,5 | 30,2 | 14,9 | 5,7 | 4,1 | 100,0 | |
| NEM ANYAGI JELLEGŰ ÁGAK | | | | | | | | | |
| 1970 ^{a/} | 8,4 | 49,7 | 29,3 | 8,4 | 2,7 | 1,0 | 0,5 | 100,0 | |
| 1972 ^{a/} | 3,4 | 37,9 | 34,4 | 15,0 | 5,5 | 2,2 | 1,6 | 100,0 | |
| 1974 ^{a/} | 2,0 | 29,6 | 36,4 | 19,6 | 7,0 | 3,0 | 2,4 | 100,0 | |
| 1976 | 2,9 | 22,5 | 32,2 | 22,8 | 11,1 | 4,7 | 3,8 | 100,0 | |
| NÉPGAZDASÁG SZOCIALISTA SZEKTORA ÖSSZESEN | | | | | | | | | |
| 1970 | 3,5 | 45,0 | 36,3 | 11,0 | 3,0 | 0,9 | 0,3 | 100,0 | |
| 1972 | 1,9 | 33,2 | 39,4 | 17,1 | 5,3 | 1,9 | 1,2 | 100,0 | |
| 1974 | 1,1 | 21,3 | 38,9 | 23,8 | 9,1 | 3,4 | 2,4 | 100,0 | |
| 1976 | 1,1 | 12,8 | 34,0 | 28,5 | 14,1 | 5,5 | 4,0 | 100,0 | |
| NÉPGAZDASÁGI ÁGANKÉNT, 1976 | | | | | | | | | |
| Ipar | Férfi | 0,1 | 3,1 | 21,7 | 36,1 | 22,3 | 9,2 | 7,5 | 100,0 |
| | Nő | 0,6 | 18,6 | 55,9 | 19,7 | 3,8 | 0,9 | 0,5 | 100,0 |
| | Együtt | 0,3 | 9,6 | 36,1 | 29,2 | 14,6 | 5,7 | 4,5 | 100,0 |
| Építőipar | Férfi | 0,1 | 2,3 | 18,0 | 36,7 | 24,3 | 10,5 | 8,1 | 100,0 |
| | Nő | 0,4 | 19,1 | 44,3 | 24,1 | 8,3 | 2,4 | 1,4 | 100,0 |
| | Együtt | 0,1 | 5,5 | 23,0 | 34,3 | 21,3 | 8,9 | 6,9 | 100,0 |
| Mezőgazdaság | Férfi | 0,1 | 3,4 | 27,4 | 40,8 | 18,9 | 6,3 | 3,1 | 100,0 |
| | Nő | 0,7 | 25,4 | 49,6 | 18,8 | 4,3 | 0,9 | 0,3 | 100,0 |
| | Együtt | 0,3 | 8,6 | 32,7 | 35,5 | 15,4 | 5,0 | 2,5 | 100,0 |
| Erdőgazdálkodás | Férfi | 0,6 | 5,8 | 30,7 | 41,7 | 15,3 | 4,3 | 1,6 | 100,0 |
| | Nő | 3,1 | 34,1 | 52,3 | 9,1 | 1,2 | 0,1 | 0,1 | 100,0 |
| | Együtt | 1,2 | 12,9 | 36,0 | 33,6 | 11,8 | 3,3 | 1,2 | 100,0 |
| Szállítás és hírközlés | Férfi | 0,9 | 5,0 | 28,0 | 36,1 | 19,9 | 6,9 | 3,2 | 100,0 |
| | Nő | 2,5 | 20,1 | 52,0 | 19,7 | 4,1 | 1,1 | 0,5 | 100,0 |
| | Együtt | 1,3 | 8,6 | 33,9 | 32,1 | 16,1 | 5,5 | 2,5 | 100,0 |
| Kereskedelem | Férfi | 0,5 | 8,1 | 27,5 | 34,0 | 17,2 | 7,1 | 5,6 | 100,0 |
| | Nő | 1,4 | 22,9 | 46,8 | 20,0 | 6,1 | 1,9 | 0,9 | 100,0 |
| | Együtt | 1,1 | 17,5 | 39,8 | 25,1 | 10,1 | 3,8 | 2,6 | 100,0 |
| Vizgazdálkodás | Férfi | 0,3 | 3,0 | 25,5 | 43,7 | 17,6 | 6,1 | 3,8 | 100,0 |
| | Nő | 1,6 | 26,2 | 50,2 | 16,0 | 4,3 | 1,0 | 0,7 | 100,0 |
| | Együtt | 0,6 | 8,0 | 30,9 | 37,6 | 14,7 | 5,1 | 3,1 | 100,0 |
| Anyagi jellegű ágak | Férfi | 0,3 | 3,8 | 23,3 | 36,7 | 21,3 | 8,5 | 6,1 | 100,0 |
| | Nő | 1,0 | 20,2 | 52,6 | 19,8 | 4,6 | 1,2 | 0,6 | 100,0 |
| | Együtt | 0,6 | 10,0 | 34,5 | 30,2 | 14,9 | 5,7 | 4,1 | 100,0 |
| Nem anyagi jellegű ágak | Férfi | 1,2 | 5,4 | 24,2 | 31,2 | 19,4 | 9,6 | 9,0 | 100,0 |
| | Nő | 3,7 | 31,7 | 36,6 | 18,2 | 6,7 | 2,0 | 1,1 | 100,0 |
| | Együtt | 2,9 | 22,5 | 32,2 | 22,8 | 11,1 | 4,7 | 3,8 | 100,0 |
| Népgazdaság szocialista szektora összesen | Férfi | 0,4 | 4,0 | 23,4 | 35,9 | 21,1 | 8,6 | 6,6 | 100,0 |
| | Nő | 1,9 | 24,0 | 47,2 | 19,3 | 5,3 | 1,5 | 0,8 | 100,0 |
| | Együtt | 1,1 | 12,8 | 34,0 | 28,5 | 14,1 | 5,5 | 4,0 | 100,0 |

a/ A költségvetési szervek esetében kizárólag a teljes munkaidőben foglalkoztatott (főfoglalkozású) munkavállalók adatai.

VII. IPAR



Az iparban 1976. január 1-ével bekövetkezett szervezeti változások miatt az 1975. évi és a korábbi évek adatait nem módosítottuk, a volumenindexeket azonban összehasonlítható adatok alapján számítottuk. A fizikai foglalkoztatottak 1975. évi létszáma iparcsoportonként kétféleképpen szerepel, a FEOR és a szervezeti változások hatásának bemutatása céljából.

A termelés és a termelékenység indexeit kétféle módon közöljük:

- bruttó termelési érték alapján
- terméksorok alapján.

A *bruttó termelési érték* tartalmazza az ipari és építőipari tevékenység értékén kívül a vállalatok, szövetkezetek mezőgazdasági, szállítási és kereskedelmi tevékenységének értékét is, valamint az ipari megrendelők részére végzett tervező, kutató és fejlesztő munkából származó árbevételeket.

A *terméksorok alapján* számított index az ipari termékek és szolgáltatások mennyiségi változását jelzi.

Az *értékesítés* csak a saját (ipari és építőipari) tevékenység árbevétele, általában forgalmi adó nélkül.

A termelői, illetve az értékesítési *árindex* megállapítása reprezentatív módszerekkel történik. A megfigyelésbe bevont termékcsoportok száma mintegy 1 100, a termékeké több mint 4 100.

A *munkaiügyi adatokat* 1976. évtől kezdődően a "Foglalkozások Egységes Osztályozási Rendszere" (FEOR) alapján közöljük:

- A "Fizikai foglalkozásuak" száma a fizikai munkakörben foglalkoztatott nyugdíjasok számát is tartalmazza. Az ettől eltérően összeállított adatokat jegyzettel láttuk el.
- A "Nem fizikai foglalkozásuak" száma a nem fizikai munkakörben foglalkoztatott nyugdíjasok számát is tartalmazza.
- A "Foglalkoztatottak" számában a szakmunkástanulók nem szerepelnek.
- A fizikai foglalkozásuak számának *alkalmazás minősége* szerinti megbontása az új állománycsoportosítási rendszer alapján történt, ezért a munkás állománycsoport korábbi adataival még azonos megnevezés esetén sem teljesen összehasonlítható.
- "A fontosabb szakmákban dolgozók szeptember havi *átlagbére* a szocialista iparban" táblán a jelzett szakmák tartalmi köre és létszámösszetétele a FEOR bevezetésével némileg módosult, ezért adataik a korábbi évek adataival nem teljesen összehasonlíthatóak.
- A havi *átlagbér és átlagkereset* adatok a teljes munkaidőben foglalkoztatottakra vonatkoznak. Az átlagkereset adatok - a korábbi közlésektől eltérően - nem tartalmazzák a szociális jellegű juttatásokat.

A társadalmi *tiszta jövedelem* számítási módszere 1976. évtől kezdődően megváltozott, tartalmazza azokat az exporttal és importtal kapcsolatos elvonásokat, illetve támogatásokat is, amelyek 1975-ig a "Vámok és értékkülönbözetek" között szerepeltek. Az új módszer alapján számítva közöljük az 1975. évre vonatkozó mutatókat, folyó áron.

A *magánkisiparban* dolgozók egy részét - a Könnyűipari Minisztérium módosított szakmai jegyzéke alapján - az iparból az építőiparba és a személyi szolgáltatás ágazatba sorolták át. A magánkisipar alkalmazottainak száma a szakmunkástanulók számát nem tartalmazza.

1. Az ipar főbb adatai

| | 1960 | 1965 | 1970 | 1975 | 1976 |
|--|----------------|----------------|---------------------------|----------------|---------------------------|
| VÁLLALATOK ÉS IPARTELEPEK SZÁMA (az év végén) | | | | | |
| Vállalatok száma az állami iparban | 1 368 | 840 | 812 | 779 | 737 |
| Ebből a minisztériumi iparban | 890 | 526 | 532 | 543 | 547 |
| a tanácsi iparban | 478 | 314 | 280 | 236 | 190 |
| A vállalatok ipartelepeinek száma | 6 770 | 6 067 | 5 681 | 5 387 | 5 250 |
| Ebből a minisztériumi iparban | 3 020 | 2 893 | 3 066 | 3 170 | 3 282 |
| a tanácsi iparban | 3 750 | 3 174 | 2 615 | 2 217 | 1 968 |
| A szövetkezetek száma | 1 251 | 811 | 821 | 793 | 737 |
| Az önálló magánkisiparosok száma az iparban | 60 146 | 46 053 | 43 054 | 35 677 | 35 015 |
| A FOGLALKOZTATOTTAK ÁTLAGOS SZÁMA, 1 000 FŐ | | | | | |
| Állami ipar | 1 148 | 1 328 | 1 491 ^{a/} | 1 505 | 1 458 ^{b/} |
| Ebből minisztériumi ipar | 1 044 | 1 200 | 1 339 ^{a/} | 1 368 | 1 346 ^{b/} |
| tanácsi ipar | 104 | 128 | 152 ^{a/} | 137 | 112 ^{b/} |
| Szövetkezeti ipar | 161 | 176 | 238 ^{a/} | 239 | 233 ^{b/} |
| <i>Szocialista ipar</i> | <i>1 309</i> | <i>1 504</i> | <i>1 729^{a/}</i> | <i>1 744</i> | <i>1 691^{b/}</i> |
| Magánkisipar | 82 | 61 | 61 | 47 | 42 ^{b/} |
| A TERMELŐ ÁLLÓESZKÖZÖK BRUTTÓ ÉRTÉKE, MILLIÓ FT (folyó áron, az év végén) | | | | | |
| Állami ipar | 144 107 | 219 448 | 299 451 | 426 503 | 456 632 |
| Ebből minisztériumi ipar | .. | 211 969 | 289 000 | 410 845 | 441 256 |
| tanácsi ipar | .. | 7 479 | 10 451 | 15 658 | 15 376 |
| Szövetkezeti ipar | 915 | 1 855 | 3 666 | 8 839 | 10 065 |
| <i>Szocialista ipar</i> | <i>145 022</i> | <i>221 303</i> | <i>303 117</i> | <i>435 342</i> | <i>466 697</i> |
| AZ ÖSSZES HAJTÓERŐ, EZER KW^{c/} | | | | | |
| Állami ipar | 5 073 | 7 144 | 9 111 | 12 415 | 12 853 |
| Szövetkezeti ipar | 46 | 71 | 110 | 165 | 177 |
| <i>Szocialista ipar</i> | <i>5 119</i> | <i>7 215</i> | <i>9 221</i> | <i>12 580</i> | <i>13 030</i> |
| EGY IPARTELEPRE JUTÓ FIZIKAI FOGLALKOZÁSUK SZÁMA az állami iparban^{d/} | | | | | |
| ezen belül a minisztériumi iparban | 128 | 162 | 188 | 192 | 205 |
| a tanácsi iparban | 260 | 311 | 317 | 299 | 305 |
| a szövetkezeti iparban | 21 | 26 | 36 | 39 | 39 |
| a szövetkezeti iparban | 17 | 18 | 25 | 30 | 32 |
| a szocialista iparban | 81 | 98 | 112 | 119 | 127 |
| EGY IPARTELEPRE JUTÓ HAJTÓERŐ, KW | | | | | |
| az állami iparban | 749 | 1 178 | 1 604 | 2 305 | 2 448 |
| a szövetkezeti iparban | 9 | 14 | 22 | 37 | 41 |
| a szocialista iparban | 435 | 658 | 870 | 1 276 | 1 358 |

a/ 1971. évi szervezet szerint. - b/ Szakmunkástanulók nélkül. - c/ Felszerelt erőgépek és felszerelt villamosmotorok teljesítőképessége december 31-én. - d/ 1975-ig a munkások, 1976-ban a fizikai foglalkozásuk száma, foglalkoztatott nyugdíjasok és beülőgözök nélkül.

2. A termelés indexe

| Év | A bruttó termelési érték alakulása (összehasonlítható árak alapján) | | | A termelés volumenének alakulása (terméksorok alapján) | | |
|-------------------------|--|------------------|-------------|---|------------------|-------------|
| | Egész ipar | Szocialista ipar | Állami ipar | Egész ipar | Szocialista ipar | Állami ipar |
| 1965. év 1960 %-ában | 144,8 | 146,8 | 146,7 | 141,7 | 142,4 | 142,0 |
| 1970. év 1965 %-ában | 135,4 | 135,6 | 134,0 | 131,8 | 132,1 | 129,6 |
| 1975. év 1970 %-ában | 136,2 | 136,6 | 135,5 | 129,0 | 129,0 | 127,2 |
| <i>1970 = 100,0</i> | | | | | | |
| 1971 | 106,8 | 106,8 | 106,6 | 105,0 | 105,0 | 104,6 |
| 1972 | 112,2 | 112,4 | 111,9 | 108,4 | 108,3 | 107,5 |
| 1973 | 120,1 | 120,2 | 119,5 | 115,7 | 115,7 | 114,4 |
| 1974 | 130,2 | 130,5 | 129,6 | 123,8 | 123,8 | 122,2 |
| 1975 | 136,2 | 136,6 | 135,5 | 129,0 | 129,0 | 127,2 |
| 1976 | 142,4 | 142,9 | 141,6 | 135,2 | 135,2 | 133,0 |
| <i>Előző év = 100,0</i> | | | | | | |
| 1966 | 106,7 | 106,8 | 106,7 | 106,0 | 106,1 | 105,8 |
| 1967 | 108,8 | 108,9 | 108,5 | 107,0 | 107,1 | 106,5 |
| 1968 | 104,7 | 104,7 | 104,8 | 105,2 | 105,2 | 105,4 |
| 1969 | 102,5 | 102,5 | 102,1 | 103,0 | 103,1 | 102,4 |
| 1970 | 108,6 | 108,6 | 108,2 | 107,2 | 107,2 | 106,6 |
| 1971 | 106,8 | 106,8 | 106,6 | 105,0 | 105,0 | 104,6 |
| 1972 | 105,1 | 105,2 | 105,0 | 103,2 | 103,2 | 102,8 |
| 1973 | 107,0 | 107,0 | 106,8 | 106,8 | 106,8 | 106,4 |
| 1974 | 108,4 | 108,5 | 108,4 | 107,0 | 107,0 | 106,8 |
| 1975 | 104,6 | 104,7 | 104,6 | 104,2 | 104,2 | 104,1 |
| 1976 | 104,6 | 104,6 | 104,5 | 104,8 | 104,8 | 104,6 |

3. A termelékenység indexe

| Év | Egy foglalkoztatottra jutó bruttó termelési érték (összehasonlítható árak alapján) | | | Egy foglalkoztatottra jutó termelés (terméksorok alapján) | | |
|-------------------------|---|------------------|-------------|--|------------------|-------------|
| | Egész ipar | Szocialista ipar | Állami ipar | Egész ipar | Szocialista ipar | Állami ipar |
| 1965. év 1960 %-ában | 128,6 | 127,7 | 126,8 | 125,8 | 123,8 | 122,7 |
| 1970. év 1965 %-ában | 120,5 | 120,1 | 121,3 | 117,3 | 117,0 | 117,3 |
| 1975. év 1970 %-ában | 135,9 | 135,2 | 134,3 | 128,7 | 127,7 | 126,1 |
| <i>1970 = 100,0</i> | | | | | | |
| 1971 | 107,1 | 107,0 | 107,0 | 105,3 | 105,2 | 105,0 |
| 1972 | 113,7 | 113,5 | 112,9 | 109,8 | 109,4 | 108,5 |
| 1973 | 120,3 | 119,8 | 119,1 | 115,9 | 115,4 | 114,1 |
| 1974 | 129,4 | 129,0 | 128,2 | 123,1 | 122,3 | 120,9 |
| 1975 | 135,9 | 135,2 | 134,3 | 128,7 | 127,7 | 126,1 |
| 1976 | 143,3 | 142,6 | 141,7 | 136,0 | 134,9 | 133,1 |
| <i>Előző év = 100,0</i> | | | | | | |
| 1966 | 105,3 | 105,3 | 105,7 | 104,6 | 104,8 | 104,9 |
| 1967 | 105,5 | 105,5 | 106,4 | 103,8 | 103,7 | 104,4 |
| 1968 | 100,4 | 100,3 | 100,6 | 100,9 | 100,7 | 101,2 |
| 1969 | 99,8 | 99,6 | 99,2 | 100,3 | 100,2 | 99,5 |
| 1970 | 108,1 | 108,1 | 108,1 | 106,7 | 106,7 | 106,5 |
| 1971 | 107,1 | 107,0 | 107,0 | 105,3 | 105,2 | 105,0 |
| 1972 | 106,2 | 106,0 | 105,5 | 104,2 | 104,0 | 103,3 |
| 1973 | 105,8 | 105,6 | 105,5 | 105,6 | 105,4 | 105,1 |
| 1974 | 107,5 | 107,5 | 107,5 | 106,2 | 106,0 | 106,0 |
| 1975 | 104,9 | 104,9 | 104,8 | 104,5 | 104,4 | 104,3 |
| 1976 | 105,4 | 105,4 | 105,4 | 105,6 | 105,6 | 105,5 |

4. A foglalkoztatottság indexe

| Év | Foglalkoztatottak | | | Fizikai foglalkozásuak ^{a/} | | |
|-------------------------|-------------------|------------------|-------------|--------------------------------------|------------------|-------------|
| | Egész ipar | Szocialista ipar | Állami ipar | Egész ipar | Szocialista ipar | Állami ipar |
| 1965. év 1960 %-ában | 112,6 | 115,0 | 115,7 | 111,6 | 114,0 | 114,7 |
| 1970. év 1965 %-ában | 112,4 | 112,9 | 110,5 | 109,1 | 109,7 | 107,5 |
| 1975. év 1970 %-ában | 100,2 | 101,0 | 100,9 | 98,9 | 99,4 | 99,5 |
| <i>1970 = 100,0</i> | | | | | | |
| 1971 | 99,7 | 99,8 | 99,6 | 98,5 | 98,4 | 98,5 |
| 1972 | 98,7 | 99,0 | 99,1 | 98,2 | 98,3 | 98,5 |
| 1973 | 99,8 | 100,3 | 100,3 | 99,3 | 99,6 | 99,8 |
| 1974 | 100,6 | 101,2 | 101,1 | 99,9 | 100,2 | 100,3 |
| 1975 | 100,2 | 101,0 | 100,9 | 98,9 | 99,4 | 99,5 |
| 1976 | 99,4 | 100,2 | 99,9 | 98,1 | 98,6 | 98,6 |
| <i>Előző év = 100,0</i> | | | | | | |
| 1966 | 101,3 | 101,4 | 100,9 | 101,4 | 101,5 | 101,1 |
| 1967 | 103,1 | 103,2 | 102,0 | 103,2 | 103,4 | 102,1 |
| 1968 | 104,3 | 104,4 | 104,2 | 103,4 | 103,6 | 103,5 |
| 1969 | 102,7 | 102,9 | 102,9 | 101,4 | 101,6 | 101,7 |
| 1970 | 100,5 | 100,5 | 100,1 | 99,5 | 99,3 | 98,9 |
| 1971 | 99,7 | 99,8 | 99,6 | 98,5 | 98,4 | 98,5 |
| 1972 | 99,0 | 99,2 | 99,5 | 99,7 | 99,9 | 100,0 |
| 1973 | 101,1 | 101,3 | 101,2 | 101,2 | 101,3 | 101,2 |
| 1974 | 100,8 | 100,9 | 100,8 | 100,6 | 100,6 | 100,6 |
| 1975 | 99,7 | 99,8 | 99,8 | 99,0 | 99,2 | 99,2 |
| 1976 | 99,2 | 99,2 | 99,1 | 99,2 | 99,3 | 99,1 |

a/ 1960-1975. évi indexek a fizikai foglalkozásuak tulnyomó hányadát kitevő "munkáslétszám"-ra vonatkoznak.

5. A termelés és a foglalkoztatottak megoszlása társadalmi szektorok szerint

(%)

| Év | Állami ipar | | Szövetkezeti ipar | Szocialista ipar | Magánkisipar | Egész ipar |
|----|---------------|---------|-------------------|------------------|--------------|------------|
| | minisztériumi | tanácsi | | | | |

Bruttó termelés

| | | | | | | |
|------|------|-----|-----|------|-----|-------|
| 1960 | 87,5 | 5,0 | 4,7 | 97,2 | 2,8 | 100,0 |
| 1965 | 88,2 | 5,2 | 5,1 | 98,5 | 1,5 | 100,0 |
| 1970 | 87,7 | 5,5 | 5,8 | 99,0 | 1,0 | 100,0 |
| 1975 | 88,5 | 4,6 | 6,2 | 99,3 | 0,7 | 100,0 |
| 1976 | 89,3 | 3,9 | 6,2 | 99,4 | 0,6 | 100,0 |

Foglalkoztatottak száma

| | | | | | | |
|------|------|-----|------|------|-----|-------|
| 1960 | 75,1 | 7,5 | 11,5 | 94,1 | 5,9 | 100,0 |
| 1965 | 76,6 | 8,2 | 11,3 | 96,1 | 3,9 | 100,0 |
| 1970 | 74,8 | 8,5 | 13,3 | 96,6 | 3,4 | 100,0 |
| 1975 | 76,4 | 7,6 | 13,4 | 97,4 | 2,6 | 100,0 |
| 1976 | 77,7 | 6,4 | 13,5 | 97,6 | 2,4 | 100,0 |

6. A szocialista ipar ágazati szerkezete

| Iparcsoport | (%) | | | | | | |
|--|---|--------------|-----------------------------------|--------------|--------------------|--|--------------|
| | A bruttó termelés alapján ^{a/} | | A foglalkoztatottak száma alapján | | | A termelő állóeszközök év végi bruttó értéke alapján ^{c/} | |
| | 1970 | 1976 | 1960 | 1970 | 1976 ^{b/} | 1970 | 1976 |
| Bányászat | 5,2 | 4,0 | 11,3 | 8,4 | 7,2 | 12,4 | 8,9 |
| Villamosenergia ipar | 2,9 | 3,2 | 2,8 | 2,0 | 2,2 | 14,4 | 15,2 |
| Kohászat | 10,9 | 9,9 | 6,5 | 5,9 | 5,9 | 12,7 | 10,4 |
| Gép- és gépi berendezés ipar | 6,7 | 6,3 | 6,5 | 8,8 | 8,1 | 4,9 | 4,0 |
| Közlekedési-eszköz ipar | 6,4 | 7,5 | 8,1 | 6,3 | 6,3 | 5,7 | 5,4 |
| Villamosgép és -készülék ipar | 3,3 | 3,8 | 2,7 | 3,2 | 3,6 | 2,0 | 2,1 |
| Hiradás- és vákuumtechnikai ipar | 2,9 | 4,2 | 3,5 | 4,9 | 6,0 | 2,1 | 2,6 |
| Műszeripar | 1,9 | 2,3 | 2,4 | 3,0 | 3,5 | 1,0 | 1,4 |
| Fémöntömegegypipar | 3,9 | 3,1 | 4,6 | 4,8 | 4,3 | 2,3 | 2,0 |
| Gépipar együtt | 25,1 | 27,2 | 27,8 | 31,0 | 31,8 | 18,0 | 17,5 |
| Építőanyagipar | 3,3 | 3,1 | 5,3 | 4,7 | 4,7 | 5,4 | 6,9 |
| Vegyipar | 11,9 | 15,4 | 4,9 | 6,3 | 6,9 | 13,1 | 15,7 |
| Nehézipar összesen | 59,3 | 62,8 | 58,6 | 58,3 | 58,7 | 76,0 | 74,6 |
| Nehézipar bányászat nélkül | 54,1 | 58,8 | 47,3 | 49,9 | 51,5 | 63,6 | 65,7 |
| Fafeldolgozó ipar | 2,1 | 2,3 | 3,2 | 3,1 | 3,2 | 1,2 | 1,6 |
| Papíripar | 1,3 | 1,4 | 0,7 | 1,0 | 1,0 | 1,6 | 2,2 |
| Nyomdaipar | 1,0 | 1,0 | 1,2 | 1,2 | 1,2 | 0,8 | 1,0 |
| Textilipar | 7,1 | 6,3 | 9,5 | 8,5 | 7,8 | 6,3 | 5,8 |
| Bőr-, szőrme- és cipőipar | 3,1 | 2,8 | 3,8 | 4,0 | 3,9 | 1,1 | 1,1 |
| Textilruházati ipar | 2,4 | 2,2 | 4,0 | 4,3 | 4,6 | 0,5 | 0,7 |
| Kézmű- és háziipar | 1,0 | 1,1 | 5,8 | 5,2 | 4,5 | 0,1 | 0,3 |
| Könnyűipar összesen | 18,0 | 17,1 | 28,2 | 27,3 | 26,2 | 11,6 | 12,7 |
| Egyéb ipar | 2,0 | 1,6 | 3,1 | 4,0 | 3,6 | 1,2 | 1,2 |
| Szocialista ipar élelmiszeripar nélkül | 79,3 | 81,5 | 89,9 | 89,6 | 88,5 | 88,8 | 88,5 |
| Élelmiszeripar | 20,7 | 18,5 | 10,1 | 10,4 | 11,5 | 11,2 | 11,5 |
| <i>Szocialista ipar összesen</i> | <i>100,0</i> | <i>100,0</i> | <i>100,0</i> | <i>100,0</i> | <i>100,0</i> | <i>100,0</i> | <i>100,0</i> |

a/ 1975. évi árak alapján számítva. - b/ Szakmunkástanulók nélkül. - c/ Folyó árak alapján számítva.

7. A fontosabb cikkek termelése a szocialista iparban

| A cikk megnevezése | Mennyiségi egység | 1960 | 1965 | 1970 | 1975 | 1976 |
|--|-----------------------|--------|--------|--------|--------|--------|
| <i>Bányászati és energiaipari termékek</i> | | | | | | |
| Lignit | 1 000 tonna | 4 230 | 4 885 | 4 671 | 6 904 | 7 544 |
| Barnaszén | 1 000 tonna | 19 447 | 22 190 | 19 008 | 14 963 | 14 779 |
| Feketeszén | 1 000 tonna | 2 847 | 4 362 | 4 151 | 3 020 | 2 934 |
| Szén összesen | 1 000 tonna | 26 524 | 31 437 | 27 830 | 24 887 | 25 257 |
| Szén fűtőértékben | milliárd kcal | 88 470 | 99 951 | 91 041 | 72 765 | 72 031 |
| Kőolaj | 1 000 tonna | 1 217 | 1 803 | 1 937 | 2 006 | 2 142 |
| Földgáz ^{a/} | millió m ³ | 342 | 1 108 | 3 469 | 5 182 | 6 082 |
| Brikett ^{b/} | 1 000 tonna | 1 062 | 1 430 | 1 463 | 1 082 | 1 018 |
| Barnavasérc | 1 000 tonna | 310 | 325 | 221 | 198 | 173 |
| Pátvasérc | 1 000 tonna | 136 | 358 | 408 | 444 | 429 |
| Vastartalmu mészkő | 1 000 tonna | 70 | 79 | - | - | - |
| Nyersvasérc összesen | 1 000 tonna | 516 | 762 | 629 | 642 | 602 |
| Nyersvasérc vastartalma | 1 000 tonna | 136 | 187 | 160 | 153 | 142 |
| Mangánérc | 1 000 tonna | 123 | 213 | 169 | 131 | 125 |
| Bauxit külszíni fejtéssel | 1 000 tonna | 389 | 160 | 325 | 260 | 387 |
| Bauxit mélyműveléssel | 1 000 tonna | 801 | 1 317 | 1 697 | 2 630 | 2 531 |
| Bauxit összesen | 1 000 tonna | 1 190 | 1 477 | 2 022 | 2 890 | 2 918 |
| Kvarcit | 1 000 tonna | 28 | 40 | 33 | 33 | 42 |
| Dolomit | 1 000 tonna | 335 | 560 | 699 | 1 089 | 1 126 |
| Nyers és iszapolt kaolin | 1 000 tonna | 43 | 54 | 78 | 89 | 72 |
| Nyers bentonit | 1 000 tonna | 71 | 107 | 65 | 88 | 71 |
| Mészkő ipari célra | 1 000 tonna | 4 105 | 5 411 | 5 621 | 7 510 | 8 038 |
| Faragott kő | 1 000 tonna | 104 | 52 | 6 | 4 | 4 |
| Kavics ^{c/} | 1 000 m ³ | 4 226 | 5 847 | 8 812 | 11 860 | 12 625 |
| Építési homok ^{c/} | 1 000 m ³ | 533 | 370 | 354 | 437 | 471 |
| Öntődei homok | 1 000 tonna | 315 | 436 | 555 | 710 | 687 |
| Villamosenergia | millió kWó | 7 617 | 11 177 | 14 542 | 20 465 | 22 049 |
| <i>Vaskohászati termékek</i> | | | | | | |
| Nyersvas | 1 000 tonna | 1 244 | 1 577 | 1 822 | 2 219 | 2 221 |
| Ebből acélnyersvas | 1 000 tonna | 1 139 | 1 513 | 1 798 | 2 142 | 2 111 |
| Nagyolvasztói ferromangán 70 %-os bázison | tonna | 10 468 | 1 401 | 6 006 | - | - |
| Ferroszilícium 100 %-os bázison | tonna | 3 841 | 5 631 | 7 271 | 7 329 | 6 925 |
| Martinacél | 1 000 tonna | 1 702 | 2 326 | 2 820 | 3 335 | 3 314 |
| Elektroacél | 1 000 tonna | 185 | 194 | 288 | 338 | 338 |
| Nyersacél összesen | 1 000 tonna | 1 887 | 2 520 | 3 108 | 3 673 | 3 652 |
| Vasöntvény ^{d/} | 1 000 tonna | 243 | 287 | 282 | 284 | 276 |
| Acélöntvény | 1 000 tonna | 52 | 58 | 49 | 57 | 60 |
| Kovácsolt és sajtolt acél- termék | 1 000 tonna | 119 | 134 | 144 | 162 | 164 |

a/ Eladás, üzemi felhasználás és formációba visszanyomott mennyiség együtt. - b/ Szénbrikett és barnaköszén félkokszbrikett együtt. - c/ 1970-től a mezőgazdaság népgazdasági ágba tartozó Folyamszabályozó és Kavicskotró Vállalat adataival együtt. - d/ A MAV felügyelete alá tartozó vállalatok adatait is tartalmazza.

7. A fontosabb cikkek termelése a szocialista iparban (folytatás)

| A cikk megnevezése | Mennyiségi egység | 1960 | 1965 | 1970 | 1975 | 1976 |
|---|----------------------|---------|---------|---------|---------|---------|
| <i>Vaskohászati termékek (folytatás)</i> | | | | | | |
| Sin, sinalátét és heveder ^{a/} | 1 000 tonna | 82 | 88 | 65 | 73 | 73 |
| Egyéb melegen hengerelt tartó-, rud- és idomacél | 1 000 tonna | 626 | 704 | 824 | 1 138 | 1 217 |
| Melegen hengerelt acélhuzal | 1 000 tonna | 98 | 181 | 175 | 229 | 328 |
| Melegen hengerelt abroncs- acél és csószalag | 1 000 tonna | 49 | 31 | 23 | 15 | 13 |
| Durva acéllemez és szélesacél | 1 000 tonna | 241 | 482 | 481 | 661 | 673 |
| Finom acéllemez | 1 000 tonna | 91 | 210 | 470 | 559 | 553 |
| Ebből | | | | | | |
| Ötvözetlen finomacéllemez | 1 000 tonna | 81 | 199 | 450 | 536 | 533 |
| Ötvözött dinamólemez | 1 000 tonna | 8 | 8 | 13 | 14 | 13 |
| Hengerelt acél összesen | 1 000 tonna | 1 187 | 1 696 | 2 038 | 2 675 | 2 857 |
| Melegen hengerelt acélcső | 1 000 tonna | 136 | 172 | 192 | 185 | 184 |
| Huzott (vont) - hántolt és csiszolt acélrud | 1 000 tonna | 23 | 31 | 47 | 53 | 53 |
| Hidegen huzott acélhuzal | 1 000 tonna | 87 | 110 | 124 | 172 | 181 |
| Ebből hidegen huzott nagy- szilárdságú acélhuzal | 1 000 tonna | 14 | 22 | 26 | 40 | 38 |
| Hidegen hengerelt acélszalag | 1 000 tonna | 20 | 62 | 68 | 73 | 71 |
| Hegesztett acélcső | 1 000 tonna | 13 | 39 | 57 | 116 | 115 |
| Hidegen vont acélcső | 1 000 tonna | 7 | 10 | 9 | 14 | 14 |
| <i>Nehéz- és könnyűfémkohászati termékek</i> | | | | | | |
| Nehézfémtöntvény ^{b/} | tonna | 6 324 | 8 720 | 7 314 | 11 901 | 13 756 |
| Ólom- és ón alapú csapágyfém- öntvözet | tonna | 1 332 | 2 124 | 828 | 771 | 700 |
| Kalcinált timföld | tonna | 217 998 | 267 279 | 441 175 | 756 242 | 731 862 |
| Kohóaluminium | tonna | 49 534 | 58 098 | 66 029 | 70 221 | 70 499 |
| Ötvözetlen hidegen hengerelt aluminium lemez és szalag | tonna | 13 504 | 16 615 | 31 369 | 57 500 | 61 745 |
| Ötvözetlen, sajtolt, huzott aluminium termék | tonna | 12 182 | 20 282 | 30 693 | 42 275 | 44 546 |
| Könnnyűfémtöntvény és kovácsolt aluminium termék | tonna | 8 657 | 13 310 | 15 916 | 19 043 | 20 064 |
| Ötvözött hidegen hengerelt aluminium lemez és szalag | tonna | 3 433 | 6 236 | 8 502 | 14 331 | 13 355 |
| Ötvözött, sajtolt, huzott aluminium termék | tonna | 4 189 | 6 587 | 10 989 | 15 116 | 14 393 |
| <i>Általános gépipari termékek</i> | | | | | | |
| Gördülőcsapágy | 1 000 darab | 6 568 | 12 574 | 16 462 | 19 628 | 18 928 |
| Közuti Diesel járműmotor | darab | 11 215 | 13 990 | 16 639 | 23 651 | 25 178 |
| | 1 000 LE | 840 | 1 223 | 2 010 | 4 206 | 4 583 |
| Vasuti Diesel járműmotor | darab | 245 | 346 | 232 | 91 | 105 |
| | 1 000 LE | 98 | 216 | 165 | 80 | 89 |
| Diesel csónak-, hajómotor | darab | 72 | 86 | 50 | 9 | - |
| | 1 000 LE | 25 | 27 | 12 | 2 | - |
| Ipari (stabil) Diesel motor | darab | 574 | 238 | 685 | 404 | 670 |
| | 1 000 LE | 29 | 9 | 44 | 47 | 46 |
| Diesel motor összesen ^{c/} | darab | 891 | 670 | 967 | 504 | 775 |
| | 1 000 LE | 152 | 252 | 221 | 129 | 135 |

a/ Nagyvasuti és kisvasuti sin együtt. - b/ A MÁV felügyelete alá tartozó vállalatok adatait is tartalmazza - c/ Közuti Diesel járműmotor nélkül.

7. A fontosabb cikkek termelése a szocialista iparban (folytatás)

| A cikk megnevezése | Mennyiségi egység | 1960 | 1965 | 1970 | 1975 | 1976 |
|--|-----------------------------|--------|--------|--------|--------|--------|
| <i>Általános gépipari termékek (folytatás)</i> | | | | | | |
| Gőzerőgép | darab | 220 | 25 | 12 | 7 | 9 |
| | 1 000 LE | 284 | 306 | 584 | 678 | 454 |
| Erőmű és ipari gőzkazán | t gőz/óra | 856 | 974 | 1 348 | 944 | 942 |
| Központi fűtési kazán | darab | 1 352 | 2 052 | 5 099 | 3 549 | 3 821 |
| | fűtőfelület, m ² | 27 251 | 40 456 | 56 056 | 59 482 | 58 119 |
| Futómacska | darab | 1 132 | 1 456 | 598 | 48 | 55 |
| Futódaru | darab | 185 | 292 | 228 | 188 | 200 |
| Portáldaru | darab | 87 | 95 | 85 | 92 | 84 |
| Személyfelvonó | darab | 150 | 267 | 910 | 788 | 744 |
| Teherfelvonó | darab | 508 | 635 | 72 | 213 | 65 |
| <i>Fémmegmunkáló szerszámgépek</i> | | | | | | |
| Eszterga jellegű fémmegmunkáló gép | darab | 2 729 | 2 688 | 3 210 | 3 005 | 2 980 |
| Ebből | | | | | | |
| Simitő eszterga | darab | 755 | 164 | 33 | 29 | 25 |
| Egyetemes eszterga | darab | 1 801 | 2 328 | 2 940 | 2 775 | 2 770 |
| Gyalugép | darab | 164 | 242 | 680 | 486 | 425 |
| Furógép jellegű fémmegmunkáló gép | darab | 3 054 | 5 128 | 4 834 | 3 644 | 4 862 |
| Marógép jellegű fémmegmunkáló gép | darab | 1 176 | 1 083 | 985 | 491 | 298 |
| Ebből konzolos és horony-marógép | darab | 1 107 | 927 | 820 | 257 | 108 |
| Ebből | | | | | | |
| Egyetemes marógép | darab | 487 | 499 | 487 | 178 | 61 |
| Függőleges marógép | darab | 613 | 374 | 281 | 51 | - |
| <i>Könnyű- és élelmiszeripari gépek</i> | | | | | | |
| Faipari gép | darab | 823 | 2 050 | 1 847 | 1 428 | 2 112 |
| Fonódaai gép | darab | 53 | 672 | 129 | 302 | 217 |
| Vendéglátóipari kávéfőző gép | darab | 4 723 | 3 482 | 3 439 | 4 729 | 3 527 |
| Gépi hűtési pult és vitrin | darab | 1 739 | 2 251 | 4 785 | 12 081 | 15 239 |
| <i>Traktorok és mezőgazdasági gépek</i> | | | | | | |
| Traktorok és mezőgazdasági eszközhordozók | darab | 2 649 | 2 961 | 1 930 | 551 | 513 |
| Gépvontatású és traktoros eke | darab | 424 | 3 178 | 2 096 | 3 073 | 4 616 |
| Tárcsás talajművelőgép | darab | 1 370 | 1 578 | 3 309 | 3 649 | 2 742 |
| Gépvontatású és függesztett traktoros kultivátor | darab | 670 | 600 | 700 | 4 488 | 5 466 |
| Borona | darab | 6 460 | 8 230 | 5 737 | 9 884 | 20 373 |
| Gépi hajtású permetező- és porozógép | darab | 582 | 4 580 | 1 984 | 4 046 | 3 025 |
| Csávázógép | darab | 20 | 1 047 | 2 484 | 1 064 | 1 000 |
| Járvaszecsckázó gép | darab | 1 858 | 1 381 | 1 004 | 1 073 | 520 |
| Gépi hajtású morzsológép | darab | 201 | 751 | 1 862 | 3 | 4 000 |
| Gépi hajtású darálógép | darab | 861 | 5 389 | 887 | 29 006 | 2 924 |

7. A fontosabb cikkek termelése a szocialista iparban (folytatás)

| A cikk megnevezése | Mennyiségi egység | 1960 | 1965 | 1970 | 1975 | 1976 |
|--|------------------------------------|---------|---------|---------|---------|---------|
| <i>Közlekedési eszközök</i> | | | | | | |
| Villamosmozdony, normál- és szélesnyomtávu | darab | - | 17 | 24 | 23 | 31 |
| Diesel-mozdony, normál- és szélesnyomtávu | darab | 113 | 128 | 98 | 14 | 21 |
| Diesel-mozdony, keskeny nyomtávu | darab | 75 | 11 | 1 | - | - |
| Zárt motorvonat | darab | 1 | 45 | 50 | 32 | 37 |
| Vasuti Diesel-motorkocsi | darab | 35 | 10 | 7 | 20 | 1 |
| | 1 000 LE | 18 | 5 | 4 | 11 | 1 |
| Közuti és elővárosi villamos- motorkocsi | darab | 50 | 47 | 18 | 22 | - |
| | 1 000 LE | 10 | 13 | 3 | 4 | - |
| Vasuti személykocsi ^{a/} | darab | 454 | 377 | 584 | 201 | 195 |
| Vasuti teherkocsi ^{a/} | darab | 451 | 546 | 499 | 479 | 88 |
| Ebből vasuti tartálykocsi normál- és szélesnyomtávu | darab | 300 | 420 | 160 | 20 | - |
| Motorkerékpár, MOPED, Robogó | darab | 57 532 | 44 707 | 34 834 | 18 953 | - |
| Diesel-üzemű autóbusz | darab | 1 877 | 2 688 | 5 983 | 10 712 | 11 430 |
| Diesel-üzemű tehergépkocsi | darab | 2 570 | 3 617 | 3 815 | 2 498 | 1 563 |
| Ebből dömpér | darab | 1 044 | 1 190 | 1 389 | 41 | 20 |
| Kerékpár ^{b/} | 1 000 darab | 256 | 257 | 275 | 254 | 279 |
| Tengeri és folyamtengeri szárazárut szállító hajó | darab | 11 | 12 | 5 | - | - |
| | 1 000 bruttó regiszter tonna | 14 | 16 | 7 | - | - |
| Vontató és tolóhajó | darab | 13 | 37 | 33 | 5 | 14 |
| tolóegységgel | 1 000 LE | 14 | 39 | 38 | 5 | 16 |
| Önjáró uszódaru | darab | 5 | 5 | 9 | 16 | 13 |
| Vontatott uszódaru | darab | 18 | 19 | 5 | 11 | 10 |
| <i>Villamosipari gépek, készülékek, háztartási gépek</i> | | | | | | |
| Villamos forgógép ^{c/} | millió Ft | 910 | 1 191 | 1 271 | 2 365 | 2 333 |
| Turbógenerátor | darab | 18 | 12 | 5 | 13 | 6 |
| | 1 000 kVA | 347 | 416 | 590 | 861 | 801 |
| Háromfázisú váltakozóáramu szinkrongép | darab | 449 | 1 463 | 1 461 | 992 | 790 |
| | 1 000 kVA | 26 | 42 | 20 | 19 | 36 |
| Olajhűtésű erőátviteli transz- formátor 2 001-10 000 kVA | darab | 54 | 39 | 18 | 7 | 14 |
| Olajhűtésű erőátviteli transz- formátor 10 000 kVA felett | darab | 24 | 16 | 1 | 1 | 3 |
| Savas akkumulátor | 1 000 Aó | 82 655 | 148 317 | 167 274 | 273 540 | 291 325 |
| Lugos gomb- és miniatűr akkumulátor | 1 000 Aó | 6 320 | 13 005 | 17 418 | 15 207 | 16 513 |
| Szárzelem | 1 000 cella | 44 049 | 53 157 | 86 590 | 127 563 | 118 554 |
| Villamosvezeték és kábel | tonna | 25 438 | 32 077 | 65 789 | 79 862 | 84 878 |
| Ebből tekerccselőhuzal, vörösréz | tonna | 4 124 | 5 453 | 5 367 | 5 601 | 5 479 |
| Háztartási villamos tűzhely | darab | 18 825 | 13 885 | 19 592 | 69 215 | 73 841 |
| Háztartási villamos hűtőszekrény | darab | 8 775 | 103 058 | 241 804 | 431 214 | 434 147 |
| Háztartási villamos porszívógép | darab | 23 009 | 50 870 | 87 201 | 105 971 | 65 027 |
| Háztartási villamos padlókefélgép | darab | 15 486 | 15 050 | 29 517 | - | - |
| Háztartási villamos mosógép | darab | 144 311 | 182 235 | 164 952 | 164 439 | 197 642 |
| Háztartási villamos centrifuga | darab | 98 | 65 816 | 113 258 | 165 138 | 184 291 |

a/ A MÁV felügyelete alá tartozó vállalatok adatait is tartalmazza. - b/ Betegtoló és áruszállító (háromkerekű)kerékpárral együtt. - c/ 1970. évtől az értékesítés adatai.

7. A fontosabb cikkek termelése a szocialista iparban (folytatás)

| A cikk megnevezése | Mennyiségi egység | 1960 | 1965 | 1970 | 1975 | 1976 |
|---|----------------------|----------------|---------------|------------------|------------------|------------------|
| <i>Híradás- és vákuumtechnikai termékek</i> | | | | | | |
| Távbeszélő készülék (LB, CB) | 1 000 darab | 37 | 126 | 60 | 107 | 97 |
| Gépi kapcsolású távbeszélő központ | 1 000 vonal | 50 | 127 | 159 | 192 | 216 |
| Ebből | | | | | | |
| Gépi kapcsolású távbeszélő alközpont | 1 000 vonal | 27 | 35 | 66 | 106 | 108 |
| Gépi kapcsolású távbeszélő főközpont | 1 000 vonal | 23 | 36 | 4 | 56 | 62 |
| Vivőfrekvenciás átviteltechnikai berendezés ^{a/} | darab 1 000 Ft | 620 117 123 | 817 62 129 | 3 169 398 321 | 3 435 659 733 | 2 651 686 561 |
| Mikrohullámu berendezés és vonal ^{a/} | 1 000 Ft | 89 151 | 224 650 | 460 005 | 657 525 | 611 512 |
| Rádióműsorvevő | 1 000 darab | 212 | 228 | 206 | 255 | 250 |
| Televízió vevőberendezés | 1 000 darab | 139 | 267 | 364 | 400 | 412 |
| Mágneses hang- és jelerősítő (magnetofon) ^{b/} | darab | 18 481 | 26 526 | 59 600 | 89 554 | 74 973 |
| Lemezjátszó | darab | 31 454 | 10 638 | 8 208 | 50 | 470 |
| Félvezető eszközök | 1 000 darab | 1 853 | 10 454 | 26 538 | 63 878 | 84 251 |
| Ebből tranzisztor | 1 000 darab | 453 | 1 512 | 7 024 | 23 192 | 30 384 |
| Izzólámpa | 1 000 darab | 64 573 | 90 097 | 148 609 | 305 291 | 357 494 |
| Ebből | | | | | | |
| Normál lámpa | 1 000 darab | 29 517 | 40 843 | 62 102 | 128 181 | 155 745 |
| Nagy lámpa | 1 000 darab | 2 626 | 4 713 | 7 084 | 6 982 | 7 860 |
| Különböző normál, miniatűr, törpe és egyéb lámpa | 1 000 darab | 32 430 | 44 541 | 79 423 | 170 128 | 193 889 |
| Fénycső | 1 000 darab | 2 756 | 6 268 | 7 939 | 10 960 | 13 094 |
| Elektroncsövek | 1 000 darab | .. | .. | 18 154 | 16 288 | 16 808 |
| Ebből | | | | | | |
| Vevő- és erősítőcső | 1 000 darab | 11 261 | 13 254 | 17 651 | 15 996 | 16 491 |
| Adócső | 1 000 darab | 32 | 35 | 23 | 17 | 14 |
| Televízió képcső | 1 000 darab | 72 | 281 | 281 | 19 | 19 |
| <i>Műszeripari termékek</i> | | | | | | |
| Orvosi röntgen-berendezés | darab | 353 | 468 | 610 | 1 080 | 1 654 |
| Szemüveglencse | 1 000 darab | 2 759 | 5 487 | 5 279 | 8 551 | 9 642 |
| Szemüvegkeret | 1 000 darab | 1 373 | 2 219 | 2 683 | 2 811 | 3 503 |
| Laboratóriumi mechanikai készülék | darab | 2 319 | 6 576 | 6 717 | 5 281 | 5 358 |
| Laboratóriumi termikus készülék | darab | 16 390 | 16 926 | 14 322 | 17 573 | 17 701 |
| Ügyműveléstechnikai berendezés és eszköz ^{a/} | 1 000 Ft | 35 445 | 81 915 | 458 937 | 894 224 | 915 972 |
| Ipari röntgen-készülék | darab | 146 | 124 | 144 | 345 | 385 |
| Hidmérleg | darab | 808 | 965 | 307 | 338 | 395 |
| Gyorsmérleg | darab | 4 689 | 7 475 | 10 828 | 4 881 | 8 860 |
| Mechanikus időmérő órák | 1 000 darab | 623 | 724 | 809 | 888 | 913 |
| Villamos fogyasztásmérő | 1 000 darab | 461 | 296 | 347 | 467 | 451 |
| Irányítástechnikai rendszerek vezérlő és szabályozó berendezései ^{a/} | 1 000 Ft | .. | 169 008 | 456 958 | 1 280 467 | 1 267 085 |
| Önálló gépek és berendezések vezérlő és szabályozó berendezései ^{a/} | 1 000 Ft | .. | 48 708 | 341 824 | 436 330 | 562 787 |
| Irányítástechnikai rendszer- váltó és perifériális egy- ségek, analóg számító- gépek ^{a/} | 1 000 Ft | .. | 3 567 | 106 493 | 1 122 651 | 1 372 077 |

a/ 1970. évtől az értékesítés adatai. - b/ Rádióval egybeépített magnetofonok nélkül.

7. A fontosabb cikkek termelése a szocialista iparban (folytatás)

| A cikk megnevezése | Mennyiségi egység | 1960 | 1965 | 1970 | 1975 | 1976 |
|---|----------------------|---------|---------|---------|---------|---------|
| <i>Fémtömegcikkipari termékek</i> | | | | | | |
| Fürdőkád fémből | darab | 108 053 | 147 682 | 255 323 | 238 844 | 221 046 |
| Kályha | darab | 134 007 | 176 941 | 415 677 | 96 052 | 104 031 |
| Ebből olajtüzelésű vaskályha | darab | 8 740 | 24 644 | 313 312 | 75 491 | 90 260 |
| Gázkályha, falifűtő | darab | 1 318 | 8 583 | 86 763 | 102 881 | 91 077 |
| Gáztűzhely | darab | 60 399 | 83 135 | 195 305 | 215 100 | 220 270 |
| Gázfűtésű vízmelegítő (gázbojler) | darab | 10 666 | 15 073 | 40 108 | 30 675 | 26 532 |
| Háztartási fémedény | tonna | 13 425 | 11 455 | 11 890 | 12 271 | 11 141 |
| Ebből | | | | | | |
| Zománcozott háztartási edény | tonna | 7 676 | 5 708 | 6 838 | 6 445 | 6 294 |
| Alumínium háztartási edény | tonna | 1 831 | 2 327 | 2 445 | 3 459 | 3 280 |
| <i>Építőanyagipari termékek</i> | | | | | | |
| Cement | 1 000 tonna | 1 571 | 2 383 | 2 771 | 3 759 | 4 298 |
| Klinker | 1 000 tonna | 1 242 | 1 879 | 2 163 | 3 110 | 3 610 |
| Égetett darabos mész | 1 000 tonna | 584 | 709 | 653 | 714 | 732 |
| Égetett téglá ^{a/} | millió darab | 1 710 | 1 783 | 1 953 | 1 840 | 1 898 |
| Égetett építési cserép ^{b/} | millió darab | 216 | 191 | 209 | 186 | 160 |
| Samott termék | 1 000 tonna | 168 | 183 | 179 | 171 | 169 |
| Krómmagnezit termék | 1 000 tonna | 36 | 43 | 56 | 42 | 47 |
| Azbesztcement tetőfedő lemez | 1 000 m ² | 6 108 | 3 619 | 4 601 | 6 171 | 7 402 |
| Azbesztcement hullámlemez és idom | 1 000 m ² | 1 122 | 2 673 | 1 800 | 5 204 | 8 316 |
| Azbesztcement nyomócső | 1 000 fm | 441 | 1 014 | 950 | 2 183 | 1 870 |
| Azbesztcement lefolyócső és idom | 1 000 fm | 370 | 690 | 933 | 821 | 1 084 |
| Vasbeton gerenda | 1 000 fm | 4 500 | 5 010 | 5 419 | 6 380 | 6 975 |
| Ebből vasbeton födémgerenda | 1 000 fm | 3 998 | 4 022 | 4 127 | 5 109 | 5 624 |
| Kitöltő elem gerendás födémekhez | 1 000 darab | 4 985 | 7 507 | 6 819 | 7 638 | 9 224 |
| Mozaik- és cementlap | 1 000 m ² | 2 931 | 3 780 | 2 327 | 1 562 | 1 487 |
| Normál és széles nyomtávu vasbeton vasuti alj | 1 000 darab | 695 | 533 | 399 | 453 | 508 |
| Beton lefolyócső | 1 000 fm | 867 | 1 300 | 912 | 1 057 | 1 034 |
| Vasbeton oszlopgyám | 1 000 darab | 130 | 161 | 122 | 76 | 54 |
| Beton bányai-vm-elem | 1 000 tonna | 308 | 278 | 129 | 29 | 39 |
| <i>Finomkerámia ipari termékek</i> | | | | | | |
| Falburkoló csempe és lap | 1 000 m ² | 521 | 600 | 620 | 3 429 | 3 925 |
| Kályhacsempe | tonna | 14 168 | 23 668 | 19 809 | 2 560 | 2 623 |
| Lakásfelszerelési, orvos-egészségügyi és kórházi finomkerámia termék | tonna | 2 688 | 2 829 | 10 267 | 10 188 | 10 902 |
| Műszaki finomkerámia termék | tonna | 6 057 | 9 372 | 10 488 | 11 298 | 8 677 |
| Ebből | | | | | | |
| Nagyfeszültségű porcelán-szigetelő | tonna | 2 552 | 3 124 | 3 539 | 2 902 | 2 835 |
| Kisfeszültségű porcelán-szigetelők és egyéb villamosipari finomkerámia szigetelők | tonna | 2 807 | 5 047 | 5 659 | 6 289 | 4 017 |
| Elisolit szigetelő és hő-technikai finomkerámia termék | tonna | 286 | 382 | 398 | 377 | 387 |
| Herendi porcelántermék és disztárgy | tonna | 131 | 165 | 230 | 277 | 288 |
| Gépipari csiszolókorong és test | tonna | 3 502 | 5 401 | 6 996 | 6 806 | 6 461 |
| Porcelán, féporcelán háztartási és vendéglátóipari termék és disztárgy | tonna | 1 950 | 1 891 | 3 433 | 5 131 | 5 229 |
| Fajansz, vörösagyag és egyéb kerámia anyagból készült termék és disztárgy | tonna | 5 393 | 5 612 | 5 064 | 5 846 | 5 787 |

a/ Kőszivacs lap nélkül, kisméretű téglaeegységre - az 1963-as egyenérték-kulcs alapján - átszámítva. - b/ Kupcseréppel együtt, hornyolt cserépre átszámítva.

7. A fontosabb cikkek termelése a szocialista iparban (folytatás)

| A cikk megnevezése | Mennyiségi egység | 1960 | 1965 | 1970 | 1975 | 1976 |
|---|-----------------------|---------|---------|---------|---------|---------|
| <i>Üvegipari termékek</i> | | | | | | |
| Öntött síküveg | 1 000 m ² | 677 | 1 985 | 3 265 | 3 715 | 3 975 |
| Huzott síküveg ^{a/} | 1 000 m ² | 4 588 | 7 265 | 7 827 | 12 123 | 16 238 |
| Konzervipari és háztartási idénnüveg | tonna | 20 595 | 66 253 | 89 356 | 118 148 | 117 268 |
| Sajtolt üveg | tonna | 5 289 | 4 709 | 2 851 | 2 738 | 2 393 |
| Finom diszmu üveg | tonna | 1 039 | 1 328 | 1 990 | 2 201 | 2 304 |
| Biztonsági üveg | 1 000 m ² | 72 | 123 | 278 | 369 | 420 |
| Kész hőpalack és hőtár | 1 000 darab | 1 531 | 1 737 | 1 076 | 560 | 500 |
| Üveg-ampulla | millió darab | 270 | 422 | 445 | 592 | 593 |
| Üveg-fiola | millió darab | 85 | 126 | 123 | 109 | 97 |
| <i>Szigetelő és egyéb építőanyagok</i> | | | | | | |
| Duzzasztott perlit | 1 000 m ³ | 33 | 91 | 340 | 238 | 241 |
| Kőszivacs szigetelő termék ^{b/} | 1 000 darab | 42 015 | 25 459 | 43 691 | 27 156 | 25 550 |
| Fedéllemez | 1 000 m ² | 15 380 | 16 909 | 19 573 | 14 673 | 13 878 |
| <i>Szervetlen és szerves vegyipari termékek</i> | | | | | | |
| Kén, darabos | tonna | 3 186 | 3 451 | 3 233 | 8 937 | 7 778 |
| Oxigén, technikai | 1 000 m ³ | 55 638 | 135 109 | 202 978 | 303 743 | 301 569 |
| Ammónia | tonna | 81 625 | 210 390 | 503 411 | 623 617 | 854 760 |
| Bórsav | tonna | 1 106 | 1 730 | 690 | 1 126 | 943 |
| Salétromsav (híg), 100 %-os | tonna | 145 530 | 352 809 | 652 566 | 765 512 | 901 930 |
| Kénsav, technikai ^{c/} | tonna | 164 296 | 377 518 | 457 390 | 630 358 | 617 208 |
| Oleum, technikai | tonna | 13 434 | 15 130 | 26 306 | 28 802 | 35 596 |
| Sósav, technikai | tonna | 19 773 | 39 482 | 55 974 | 69 541 | 73 294 |
| Marónátron, 97,5 %-os ^{c/} | tonna | 16 784 | 49 995 | 68 942 | 91 255 | 93 408 |
| Nátriumtetraborát (borax), technikai | tonna | 1 159 | 1 771 | 3 668 | 4 303 | 858 |
| Trinátriumfoszfát (trisó) | tonna | 6 218 | 7 185 | 6 937 | 4 072 | 5 007 |
| Kalciumkarbid ^{d/} | tonna | 12 936 | 14 838 | 19 092 | 12 558 | 13 087 |
| Dissouszgáz | tonna | 3 128 | 4 751 | 6 289 | 6 078 | 6 426 |
| Formaldehid, 40 %-os | tonna | 3 626 | 7 584 | 27 815 | 27 758 | 29 811 |
| Kaprolaktám | tonna | 300 | 431 | 5 823 | 6 860 | 7 001 |
| 90-es, kristály és szintézis benzol | tonna | 4 398 | 6 192 | 12 788 | 28 091 | 34 142 |
| Dibutilftalát, technikai | tonna | 880 | 1 075 | 643 | 367 | 111 |
| Ftálsavanhidrid, technikai | tonna | 1 341 | 1 589 | 1 935 | 6 090 | 6 285 |
| Anilinfesték | tonna | 603 | 452 | 113 | 69 | 101 |
| <i>Szén-, kőolaj- és gázfeldolgozási termékek</i> | | | | | | |
| Városi gáz | millió m ³ | 349 | 523 | 656 | 637 | 638 |
| Fekete kőszénkoks | 1 000 tonna | 994 | 1 247 | 1 166 | 1 000 | 976 |
| Ebből kohókoks | 1 000 tonna | 499 | 642 | 657 | 593 | 604 |
| Szurok (fekete- és barnaszénből) | 1 000 tonna | 35 | 40 | 9 | 2 | 2 |
| Gazolin (stabil) | 1 000 tonna | 27 | 21 | 55 | 89 | 135 |

a/ A korábbi közlésektől eltérően a nemzetközileg elfogadott súlyszorzók alapján számított adatok. - b/ Kisméretű téglaelegységre átszámítva. - c/ A regenerált mennyiséggel együtt. - d/ 226 liter acetiléntartalomra átszámítva.

7. A fontosabb cikkek termelése a szocialista iparban (folytatás)

| A cikk megnevezése | Mennyiségi egység | 1960 | 1965 | 1970 | 1975 | 1976 |
|--|----------------------|---------|---------|---------|---------|---------|
| <i>Szén-, kőolaj- és gázfeldolgozási termékek (folytatás)</i> | | | | | | |
| Benzin | 1 000 tonna | 312 | 427 | 990 | 1 899 | 2 165 |
| Ebből | | | | | | |
| Motorbenzin | 1 000 tonna | 269 | 367 | 692 | 1 128 | 1 157 |
| Lakkbenzin | 1 000 tonna | 31 | 17 | 18 | 23 | 24 |
| Gázolaj ^{a/} | 1 000 tonna | 731 | 1 045 | 1 948 | 3 477 | 3 446 |
| Fűtőolaj | 1 000 tonna | 988 | 1 725 | 2 276 | 3 434 | 3 509 |
| Bitumen | 1 000 tonna | 314 | 486 | 468 | 609 | 594 |
| Kenőolaj | 1 000 tonna | 119 | 123 | 167 | 199 | 209 |
| Ebből motorolaj | 1 000 tonna | 60 | 69 | 94 | 96 | 100 |
| Nyers paraffin | tonna | 5 591 | 5 609 | 10 457 | 21 581 | 25 406 |
| Gépszir | tonna | 18 209 | 19 139 | 18 703 | 8 435 | 7 440 |
| <i>Gyógyszeripari termékek</i> | | | | | | |
| B12 Vitamin cryst. | kg | 9 | 185 | 508 | 540 | 362 |
| Nyers morfin | kg | 8 292 | 9 407 | 8 651 | 6 849 | 10 007 |
| Papaverin | kg | 21 878 | 40 713 | 31 517 | 47 518 | 57 345 |
| Prednisolon | kg | 37 | 1 739 | 5 105 | 3 271 | 2 862 |
| Streptomycin | kg | 2 200 | 2 509 | 10 895 | 24 746 | 11 682 |
| Oxytetraciklin quaternersó | kg | 25 051 | 60 408 | 60 796 | 55 166 | 73 016 |
| Chlorocid | kg | 38 999 | 202 299 | 322 982 | 237 039 | 267 187 |
| Penicillin-féleségek ^{b/} | milliárd egység | 12 416 | 38 856 | 59 436 | 24 722 | 20 082 |
| Sulfaguanidin | kg | 169 618 | 312 373 | 443 841 | - | 30 161 |
| Superseptyl | kg | 100 837 | 203 085 | 165 020 | 175 072 | 128 437 |
| <i>Gumi- és műanyagipari termékek</i> | | | | | | |
| Kerékpár- abroncsköpeny | 1 000 darab | 1 361 | 1 684 | 1 591 | 1 486 | 1 823 |
| Személygépkocsi-abroncsköpeny | 1 000 darab | 86 | 199 | 215 | 118 | 128 |
| Teher- és társasgépkocsi- abroncsköpeny | 1 000 darab | 250 | 382 | 450 | 591 | 611 |
| Személygépkocsi-abroncsötmlő | 1 000 darab | 70 | 137 | 143 | 87 | 136 |
| Teher- és társasgépkocsi- abroncsötmlő | 1 000 darab | 194 | 293 | 324 | 385 | 439 |
| Gumitalp | tonna | 1 948 | 4 423 | 7 555 | 10 491 | 10 400 |
| Műanyagok ^{c/} | tonna | 9 905 | 27 224 | 55 924 | 123 502 | 141 448 |
| Ebből | | | | | | |
| Polietilén | tonna | - | - | 5 688 | 35 908 | 46 180 |
| PVC por | tonna | 193 | 6 554 | 14 087 | 39 919 | 42 742 |
| Fenoplaszt gyanta | tonna | 3 226 | 4 075 | 4 959 | 4 720 | 4 289 |
| Aminoplaszt gyanta | tonna | 3 483 | 7 127 | 12 796 | 16 765 | 17 638 |
| Alkid gyanta | tonna | 886 | 3 059 | 5 423 | 9 694 | 10 142 |
| Fenoplaszt-kötőanyagú sajtolóanyag | tonna | 2 845 | 3 718 | 4 319 | 7 381 | 6 057 |
| Műbőr | 1 000 m ² | 7 578 | 13 356 | 24 185 | 29 565 | 29 648 |
| Ebből textilhordozós műbőr | 1 000 m ² | 7 578 | 13 356 | 23 224 | 28 421 | 28 191 |
| Vegyí szálak természetes nagy- molekulájú anyagból | tonna | 3 850 | 3 997 | 3 980 | 8 753 | 9 004 |
| Vegyí szálak szintetikus alapu anyagból | tonna | 367 | 2 329 | 5 584 | 11 331 | 11 840 |
| Ebből poliamid típusú és egyéb szintetikus anyagból készült rost | tonna | 367 | 2 014 | 3 572 | 8 592 | 8 609 |
| Vegyí szálak összesen | tonna | 4 217 | 6 326 | 9 564 | 20 084 | 20 844 |

a/ Tüzelőolajjal együtt. - b/ Összes alapanyag. - c/ Sajtoló anyagok töltősúlya nélkül.

7. A fontosabb cikkek termelése a szocialista iparban (folytatás)

| A cikk megnevezése | Mennyiségi egység | 1960 | 1965 | 1970 | 1975 | 1976 |
|---|----------------------|--------|--------|--------|--------|--------|
| <i>Mosószeresek, festékek, ipari segédanyagok, fotóciók</i> | | | | | | |
| Szintetikus alapú áztatószer | tonna | - | 852 | 15 137 | 22 016 | 23 278 |
| Mosó- és mosogatószer | tonna | 11 333 | 24 864 | 36 302 | 50 401 | 53 970 |
| Ebből szintetikus alapú mosó- és mosogatószer | tonna | 8 086 | 23 811 | 36 240 | 50 388 | 53 960 |
| Szintetikus alapú mosó- és mosogatószer aktív anyagtartalma | tonna | 1 181 | 4 013 | 7 437 | 10 130 | 11 101 |
| Szappan | tonna | 28 009 | 20 825 | 18 132 | 16 567 | 17 520 |
| Ebből | | | | | | |
| Mosószappan | tonna | 18 481 | 10 195 | 5 915 | 2 058 | 1 906 |
| Pipereszappan | tonna | 6 083 | 7 638 | 8 988 | 11 482 | 12 643 |
| Kencék, olajfestékek, olajlakkok | tonna | 23 866 | 27 780 | 31 387 | 22 122 | 25 711 |
| Ebből | | | | | | |
| Olajlakk, szárító | tonna | 773 | 1 062 | 1 440 | 1 680 | 1 431 |
| Olajfesték | tonna | 11 890 | 14 271 | 15 140 | 9 931 | 12 051 |
| Alkid és egyéb (olajtartalmu) műgyanta alapú lakk- és zománccfesték | tonna | 4 937 | 13 847 | 30 483 | 46 815 | 49 869 |
| Szintetikus alapú (olajmentes) lakk- és zománccfesték | tonna | 2 719 | 3 380 | 9 290 | 16 819 | 18 333 |
| Vizzel hígítható műgyanta alapú festék | tonna | 267 | 584 | 2 117 | 6 183 | 7 643 |
| Cellulóz-származék alapú lakk- és zománccfesték | tonna | 1 724 | 5 511 | 11 764 | 13 954 | 13 193 |
| Nyomdafesték, nyomdafesték- segédanyag | tonna | 1 214 | 1 759 | 2 572 | 3 019 | 2 969 |
| Bőrenyv | tonna | 1 105 | 1 201 | 995 | 775 | 901 |
| Csontenyv | tonna | 1 423 | 1 409 | 1 437 | 1 767 | 1 155 |
| Film | 1 000 m ² | 389 | 555 | 792 | 906 | 947 |
| Fotópapír | 1 000 m ² | 2 355 | 3 257 | 6 608 | 9 053 | 8 856 |
| <i>Mezőgazdasági célú vegyitermékek</i> | | | | | | |
| Nitrogénműtrágya, 20,5 %-os | 1 000 tonna | 278 | 722 | 1 709 | 2 056 | 2 402 |
| Nitrogénműtrágya hatóanyag- tartalomban | 1 000 tonna | 57 | 148 | 350 | 421 | 492 |
| Foszforműtrágya | 1 000 tonna | 270 | 619 | 900 | 1 090 | 994 |
| Ebből szuperfoszfát porított | 1 000 tonna | 266 | 615 | 900 | 1 090 | 994 |
| Foszforműtrágya hatóanyag- tartalomban | 1 000 tonna | 45 | 117 | 167 | 206 | 188 |
| Ebből szuperfoszfát porított | 1 000 tonna | 43 | 116 | 167 | 206 | 188 |
| Növényvédőszer kompozíció | 1 000 tonna | 10 | 45 | 44 | 41 | 48 |

7. A fontosabb cikkek termelése a szocialista iparban (folytatás)

| A cikk megnevezése | Mennyiségi egység | 1960 | 1965 | 1970 | 1975 | 1976 |
|---|----------------------|---------|---------|---------|---------|---------|
| <i>Faiipari termékek</i> | | | | | | |
| Fenyőfűrészáru ^{a/} | 1 000 m ³ | 214 | 310 | 369 | 455 | 483 |
| Lombosfűrészáru ^{a/} | 1 000 m ³ | 169 | 194 | 186 | 238 | 287 |
| Enyvezett lemez ^{a/} | 1 000 m ³ | 22 | 20 | 12 | 5 | 4 |
| Farostlemez (nyers) | 1 000 m ³ | 10 | 41 | 47 | 71 | 74 |
| Butorlap ^{a/} | 1 000 m ³ | 36 | 63 | 131 | 222 | 200 |
| Ebből | | | | | | |
| Faforgácslap (nyers) | 1 000 m ³ | 9 | 20 | 69 | 168 | 143 |
| Pozdorjalap | 1 000 m ³ | 12 | 28 | 54 | 47 | 50 |
| Furnér ^{a/} | 1 000 m ² | 9 126 | 16 042 | 17 065 | 19 374 | 18 690 |
| Ajtótok fából | 1 000 m ² | 355 | 620 | 1 020 | 1 542 | 1 556 |
| Ajtólap fából | 1 000 m ² | 382 | 674 | 1 135 | 1 871 | 1 820 |
| Ablak fából | 1 000 m ² | 276 | 433 | 801 | 1 034 | 1 105 |
| Parketta ^{a/} | 1 000 m ² | 1 131 | 2 413 | 3 072 | 2 907 | 3 253 |
| Gyufa ^{b/} | millió doboz | 499 | 540 | 584 | 592 | 635 |
| Fényezett szekrény | 1 000 darab | 249 | 517 | 750 | 1 201 | 1 192 |
| Ebből | | | | | | |
| Fényezett két- és háromajtós szobaszekrény | 1 000 darab | 91 | 144 | 175 | 250 | 262 |
| Fényezett egy- és többtestű kombinált szekrény | 1 000 darab | 28 | 49 | 61 | 81 | 84 |
| Fényezett könyv- és üveges szekrény | 1 000 darab | 17 | 53 | 111 | 188 | 210 |
| Beépíthető szobaszekrény (gardrob) | 1 000 darab | 3 | 18 | 45 | 104 | 98 |
| Konyhaszekrény | 1 000 darab | 78 | 112 | 120 | 189 | 235 |
| Kárpitozott ülőbutor | 1 000 darab | 467 | 1 111 | 1 856 | 2 394 | 2 393 |
| Ebből kárpitozott ülőbutor fémvázal | 1 000 darab | 51 | 127 | 242 | 150 | 149 |
| Kárpitozott fekvőbutor | 1 000 darab | 109 | 253 | 453 | 696 | 694 |
| Ebből kárpitozott fekvőbutor favázal | 1 000 darab | 88 | 220 | 453 | 694 | 691 |
| <i>Papír- és nyomdaipari termékek</i> | | | | | | |
| Cellulóz | tonna | 23 858 | 59 634 | 53 044 | 43 091 | 40 912 |
| Ebből cellulóz szalmából | tonna | 4 786 | 23 729 | 23 037 | 19 018 | 17 237 |
| Facsiszolat | tonna | 20 376 | 19 391 | 26 569 | 18 209 | 21 658 |
| Papír és karton | tonna | 137 799 | 173 708 | 258 731 | 343 197 | 371 827 |
| Ebből | | | | | | |
| Író-nyomópapír | tonna | 36 847 | 38 781 | 74 193 | 101 353 | 108 552 |
| Nátron csomagolópapír | tonna | 11 667 | 21 717 | 21 735 | 37 744 | 35 540 |
| Egyéb csomagolópapír | tonna | 46 799 | 57 794 | 101 421 | 111 721 | 130 896 |
| Karton | tonna | 31 560 | 42 047 | 39 325 | 62 971 | 65 542 |
| Doboz | tonna | 26 356 | 64 514 | 107 930 | 162 051 | 169 714 |
| Hullámpapír és -lemez | tonna | 4 367 | 11 380 | 18 072 | 30 062 | 33 036 |
| Iskolai papír | tonna | 4 017 | 6 060 | 7 126 | 7 354 | 7 420 |
| Irodai papír | tonna | 5 001 | 6 474 | 9 828 | 12 991 | 12 950 |
| Könyv és broszura | tonna | 12 332 | 16 360 | 18 331 | 27 747 | 28 656 |
| Folyóirat | tonna | 9 419 | 14 413 | 22 419 | 29 274 | 31 400 |
| Napilap | tonna | 16 108 | 21 254 | 29 638 | 32 434 | 31 606 |

a/ Az adatok 1965-től a szocialista ipar, az erdőgazdaságok és az ERDÉRT együttes termelését tartalmazzák. - b/ Az adatok a "családi" gyufát normál dobozra átszámítva tartalmazzák.

7. A fontosabb cikkek termelése a szocialista iparban (folytatás)

| A cikk megnevezése | Mennyiségi egység | 1960 | 1965 | 1970 | 1975 | 1976 |
|--|----------------------|---------|---------|---------|---------|---------|
| <i>Textilipari termékek</i> | | | | | | |
| Tilolt len | tonna | 801 | 1 857 | 1 442 | 1 704 | 1 613 |
| Lenkóc | tonna | 2 107 | 4 283 | 4 404 | 2 720 | 2 698 |
| Tilolt kender | tonna | 7 241 | 9 790 | 9 510 | 5 870 | 5 634 |
| Kenderkóc | tonna | 10 646 | 12 648 | 11 562 | 10 320 | 11 339 |
| Fésült szalag | tonna | 2 113 | 3 079 | 3 397 | 5 849 | 6 227 |
| Ebből | | | | | | |
| Gyapju fésült szalag | tonna | 1 799 | 1 959 | 2 319 | 2 141 | 2 415 |
| Szintetikus fésült szalag | tonna | - | 593 | 799 | 3 444 | 3 795 |
| Fésült pamut és pamuttípusu fonal | tonna | 3 965 | 5 623 | 6 994 | 8 603 | 9 320 |
| Nyújtott pamut és pamuttípusu fonal | tonna | 48 947 | 66 250 | 58 075 | 58 791 | 55 694 |
| Egyéb technológiával készült fonal | tonna | - | - | - | 232 | 185 |
| Pamut és pamuttípusu fonal összesen | tonna | 52 912 | 71 873 | 65 069 | 67 626 | 65 199 |
| Ebből tiszta és kevert pamutfonal | tonna | 46 959 | 63 913 | 56 723 | 61 192 | 58 457 |
| Len és lentípusu fonal | tonna | 2 883 | 3 758 | 3 762 | 3 849 | 3 917 |
| Kender és kendentípusu fonal | tonna | 10 619 | 12 876 | 12 132 | 10 662 | 9 682 |
| Juta és jutatípusu fonal | tonna | 11 039 | 12 394 | 7 074 | 3 565 | 4 316 |
| Fésült gyapju és gyapjutípusu fonal | tonna | 4 626 | 6 222 | 8 895 | 10 325 | 11 022 |
| Ebből fésült gyapjutípusu fonal, mesterséges szálból | tonna | 17 | 478 | 2 567 | 4 493 | 5 460 |
| Kártolt gyapju és gyapjutípusu fonal | tonna | 10 510 | 12 196 | 11 366 | 10 281 | 10 484 |
| Ebből kártolt gyapjutípusu fonal mesterséges szálból | tonna | 228 | 1 196 | 3 478 | 6 001 | 6 300 |
| Nyújtott gyapju és gyapjutípusu fonal | tonna | 44 | 160 | 296 | 1 441 | 1 850 |
| Gyapju és gyapjutípusu fonal összesen | tonna | 15 180 | 18 578 | 20 557 | 22 047 | 23 356 |
| Ebből gyapjutípusu fonal mesterséges szálból | tonna | 289 | 1 834 | 6 341 | 11 934 | 13 601 |
| Kész pamut és pamuttípusu szövet | 1 000 m ² | 246 528 | 322 859 | 304 000 | 352 124 | 352 861 |
| Ebből | | | | | | |
| Ruházati szövet | 1 000 m ² | 181 204 | 217 101 | 185 438 | 201 032 | 196 505 |
| Ruházati kellékszövet | 1 000 m ² | 6 994 | 8 351 | 7 670 | 14 186 | 18 100 |
| Ágynemű szövet | 1 000 m ² | 24 419 | 44 400 | 42 642 | 57 820 | 54 347 |
| Háztartási szövet | 1 000 m ² | 3 017 | 7 012 | 8 727 | 10 072 | 11 809 |
| Lakástextília szövet | 1 000 m ² | 3 076 | 2 954 | 5 715 | 5 352 | 5 713 |
| Takarószövet | 1 000 m ² | 465 | 546 | 97 | 44 | 38 |
| Műszaki szövet | 1 000 m ² | 20 841 | 31 726 | 40 909 | 50 452 | 53 392 |
| Kész len és lentípusu szövet | 1 000 m ² | 15 183 | 20 588 | 18 875 | 16 956 | 15 982 |
| Ebből | | | | | | |
| Ruházati és kellékszövet | 1 000 m ² | 6 462 | 7 400 | 6 486 | 7 738 | 6 190 |
| Háztartási szövet | 1 000 m ² | 3 563 | 3 698 | 4 732 | 2 028 | 2 393 |
| Kész kender és kendentípusu szövet | 1 000 m ² | 7 014 | 8 932 | 7 365 | 7 423 | 7 081 |
| Ebből ruházati és kellékszövet | 1 000 m ² | 2 699 | 2 596 | 1 354 | 522 | 372 |
| Egyéb kész háncsrost-szövet | 1 000 m ² | 24 018 | 27 140 | 15 999 | 8 051 | 9 347 |

7. A fontosabb cikkek termelése a szocialista iparban (folytatás)

| A cikk megnevezése | Mennyiségi egység | 1960 | 1965 | 1970 | 1975 | 1976 |
|---|----------------------|---------------------|---------------------|--------|--------|--------|
| <i>Textilipari termékek (folytatás)</i> | | | | | | |
| Kész gyapju és gyapjutípusu szövet | 1 000 m ² | 31 988 | 35 551 | 39 058 | 39 003 | 41 317 |
| Ebből | | | | | | |
| Kész fésült gyapju és gyapju- tipusu ruházati szövet | 1 000 m ² | 12 589 | 12 491 | 16 480 | 21 261 | 22 530 |
| Kész kártolt gyapju és gyapju- tipusu ruházati szövet | 1 000 m ² | 12 849 | 9 123 | 10 154 | 6 218 | 6 394 |
| Nyújtott fonalból gyártott kész gyapjutípusu ruházati szövet | 1 000 m ² | 1 006 | 4 103 | 3 606 | 246 | 171 |
| Kész gyapju és gyapjutípusu takarószövet | 1 000 m ² | 2 553 | 5 045 | 3 027 | 1 865 | 1 601 |
| Kész gyapju és gyapjutípusu lakástextília | 1 000 m ² | 1 213 | 2 525 | 2 805 | 6 066 | 7 092 |
| Kész gyapju és gyapjutípusu szőnyeg | 1 000 m ² | 1 243 | 1 530 | 2 315 | 2 804 | 2 897 |
| Kész selyem és selyemtipusu szövet | 1 000 m ² | 28 430 | 35 923 | 56 568 | 54 670 | 57 082 |
| Ebből selyemszövet szintetikus selyemből | 1 000 m ² | 2 603 | 3 781 | 9 954 | 9 518 | 9 272 |
| Nem szövött textília | 1 000 m ² | .. | 4 147 | 14 031 | 19 063 | 20 494 |
| Ebből nem szövött ruházati textília | 1 000 m ² | .. | 601 | 2 563 | 3 023 | 3 346 |
| Laminált szövet | 1 000 m ² | - | 640 | 4 684 | 2 583 | 2 471 |
| <i>Ruházati ipari termékek</i> | | | | | | |
| Kötött- hurkolt alsóruházat | tonna | 2 872 | 4 449 | 5 932 | 4 800 | 4 999 |
| Ebből alsóruházat szintetikus anyagból | tonna | 62 | 312 | 1 492 | 1 585 | 1 613 |
| Kötött- hurkolt felsőruházat | tonna | 4 230 | 4 966 | 5 128 | 9 668 | 10 536 |
| Ebből | | | | | | |
| Felsőruházat szintetikus anyagból | tonna | 203 | 504 | 2 325 | 5 838 | 6 635 |
| Férfi kardigán és pulóver | 1 000 darab | 916 | 1 279 | 2 129 | 2 305 | 2 515 |
| Női kardigán és pulóver | 1 000 darab | 2 302 | 3 200 | 3 133 | 3 288 | 3 741 |
| Kötött- hurkolt kesztyű | 1 000 pár | 5 444 | 9 014 | 9 450 | 7 695 | 7 997 |
| Férfiing | 1 000 darab | 9 844 | 13 509 | 13 437 | 13 051 | 12 389 |
| Ebből férfiing szövött anyagból | 1 000 darab | 8 847 | 10 978 | 8 459 | 10 196 | 9 133 |
| Ebből férfiing szintetikus szövetből | 1 000 darab | 216 | 615 | 84 | 6 | 2 |
| Női alsóruházat | 1 000 darab | 12 985 | 15 939 | 24 412 | 32 858 | 37 465 |
| Csecsemőruházat | 1 000 darab | 2 468 | 2 390 | 11 516 | 25 701 | 24 596 |
| Fiu-, leányka- és gyermek alsóruházat | 1 000 darab | 16 059 | 18 182 | 25 201 | 26 208 | 28 356 |
| Férfikabát és bunda | 1 000 darab | 1 084 ^{a/} | 1 263 | 1 389 | 1 300 | 1 349 |
| Férfiöltöny | 1 000 darab | 1 231 | 1 094 | 1 325 | 2 065 | 1 912 |
| Férfizakó | 1 000 darab | 381 | 326 | 584 | 741 | 978 |
| Férfi nadrág | 1 000 darab | 1 366 | 1 751 | 2 449 | 3 433 | 3 021 |
| Női kabát és bunda | 1 000 darab | 1 377 ^{b/} | 1 336 ^{b/} | 1 725 | 2 113 | 2 195 |
| Női kosztüm, ruha és komplé | 1 000 darab | 2 009 | 4 884 | 6 164 | 9 227 | 9 316 |
| Ebből női kosztüm, ruha és komplé szövött anyagból | 1 000 darab | 1 996 | 4 579 | 4 986 | 5 592 | 5 495 |
| Fiu-, leányka-, gyermek-, bébikabát és bunda | 1 000 darab | 1 037 | 1 188 | 1 689 | 1 817 | 1 783 |
| Fiu- és leánykaruházat | 1 000 darab | 9 414 | 10 710 | 19 181 | 21 493 | 22 026 |
| Ebből fiu- és leánykaruházat szövött anyagból | 1 000 darab | 6 228 | 7 564 | 11 116 | 9 481 | 9 148 |
| Munka- és védőruházat | 1 000 darab | 3 909 | 4 705 | 7 621 | 9 313 | 8 736 |
| Pamutharisnya és zokni | 1 000 pár | 22 051 | 16 244 | 6 658 | 3 716 | 4 014 |
| Gyapjuharisnya és zokni | 1 000 pár | 1 346 | 2 489 | 1 628 | 950 | 924 |
| Szintetikus harisnya és zokni | 1 000 pár | 12 507 | 23 750 | 27 038 | 32 159 | 31 526 |

a/ Irhabunda nélkül. - b/ Textilhuzatos bunda nélkül.

7. A fontosabb cikkek termelése a szocialista iparban (folytatás)

| A cikk megnevezése | Mennyiségi egység | 1960 | 1965 | 1970 | 1975 | 1976 |
|---|----------------------|---------|---------|---------|---------|---------|
| <i>Bőr-, szőrme- és cipőipari termékek</i> | | | | | | |
| Nyersbőr | tonna | 20 385 | 23 355 | 25 196 | 35 474 | 30 901 |
| Ebből | | | | | | |
| Nyers sertésbőr | tonna | 5 876 | 9 253 | 9 986 | 14 570 | 12 210 |
| Nyers marhabőr | tonna | 11 625 | 12 877 | 13 952 | 20 274 | 18 038 |
| Keménybőr | tonna | 10 374 | 8 513 | 5 152 | 3 154 | 2 726 |
| Ebből | | | | | | |
| Talpkrupon és egyéb talpszerűen kikészített bőr | tonna | 9 613 | 7 660 | 4 565 | 2 541 | 2 265 |
| Gépszijbőr | tonna | 160 | 261 | 137 | 119 | 102 |
| Puhabőr | 1 000 m ² | 6 167 | 7 454 | 10 356 | 12 052 | 12 246 |
| Ebből | | | | | | |
| Zsiros felsőbőr | 1 000 m ² | 251 | 136 | 175 | 163 | 162 |
| Krómos felsőbőr | 1 000 m ² | 2 851 | 3 841 | 5 077 | 5 659 | 5 938 |
| Bélésbőr | 1 000 m ² | 1 839 | 2 206 | 2 964 | 3 104 | 2 662 |
| Kész szőrmés juh- és báránybőr | 1 000 m ² | 445 | 533 | 597 | 587 | 601 |
| Bőrönd | 1 000 darab | 172 | 121 | 108 | 88 | 53 |
| Gépszij | q | 1 151 | 1 590 | 855 | 659 | 502 |
| Lábbeli bőr és bőrhelyettesítő anyagból | 1 000 pár | 21 334 | 25 738 | 36 575 | 43 155 | 44 716 |
| Ebből | | | | | | |
| Férfi cipő | 1 000 pár | 4 436 | 6 524 | 8 541 | 9 923 | 11 185 |
| Női cipő | 1 000 pár | 10 279 | 13 040 | 18 980 | 23 650 | 22 030 |
| Ebből női divatszizma | 1 000 pár | - | 564 | 2 979 | 4 484 | 2 026 |
| Gyermek (fiú, leány) cipő | 1 000 pár | 5 840 | 5 052 | 7 252 | 7 045 | 9 014 |
| Ebből gyermek (fiú, leány) divatszizma | 1 000 pár | - | 46 | 812 | 742 | 1 160 |
| Papucs, házicipő, puhatalpu bécicipő | 1 000 pár | 1 010 | 2 267 | 2 831 | 3 400 | 4 086 |
| Tornacipő | 1 000 pár | 3 175 | 2 852 | 2 893 | 2 575 | 2 416 |
| <i>Egyéb ipari termékek</i> | | | | | | |
| Kefe | 1 000 darab | .. | 17 798 | 19 856 | 22 022 | 21 342 |
| Seprő | 1 000 darab | .. | 7 006 | 7 145 | 7 673 | 7 967 |
| Feldolgozott toll | tonna | 1 805 | 1 743 | 3 086 | 3 009 | 3 061 |
| <i>Hus-, baromfi- és tojásfeldolgozó ipari termékek</i> | | | | | | |
| Csontos nyersshus | tonna | 214 758 | 272 117 | 307 679 | 546 075 | 486 121 |
| Ebből | | | | | | |
| Csontos marhahus | tonna | 79 629 | 86 437 | 99 750 | 145 927 | 129 602 |
| Csontos sertéshus | tonna | 110 723 | 179 652 | 201 262 | 397 026 | 354 269 |
| Tartósított töltött hústermék | tonna | 10 079 | 14 412 | 18 043 | 27 604 | 27 582 |
| Huspépből készült töltött termék (vörösáru) | tonna | 12 990 | 13 500 | 19 114 | 30 956 | 33 973 |
| Kolbászfélék | tonna | 20 536 | 22 705 | 33 611 | 38 187 | 38 169 |
| Ebből gyulai kolbász | tonna | 2 633 | 5 362 | 5 790 | 6 033 | 5 922 |
| Szalámi | tonna | 5 059 | 7 925 | 8 625 | 9 742 | 10 157 |
| Ebből | | | | | | |
| Téliszalámi | tonna | 2 343 | 3 630 | 5 234 | 6 937 | 6 784 |
| Csemege szalámi | tonna | 2 338 | 3 412 | 3 069 | 2 539 | 3 044 |
| Étkezési szalonna | tonna | 6 681 | 8 782 | 14 195 | 12 589 | 13 700 |
| Étkezési sertészsír | tonna | 40 870 | 58 752 | 60 146 | 99 079 | 80 653 |
| Vágott baromfi | tonna | 19 554 | 43 093 | 93 173 | 133 310 | 141 369 |
| Ebből vágott baromfi, darabolt | tonna | .. | 2 675 | 8 185 | 12 096 | 14 907 |
| Feldolgozott tojás | millió darab | 382 | 727 | 800 | 517 | 457 |

7. A fontosabb cikkek termelése a szocialista iparban (folytatás)

| A cikk megnevezése | Mennyiségi egység | 1960 | 1965 | 1970 | 1975 | 1976 |
|--|-------------------|---------|---------|---------|---------|---------|
| <i>Tejipari termékek</i> | | | | | | |
| Fogyasztói tej | 1 000 liter | 277 900 | 390 355 | 502 816 | 668 252 | 727 974 |
| Étkezési tejszín | 1 000 liter | 1 526 | 2 223 | 3 893 | 5 244 | 5 826 |
| Vaj | tonna | 16 385 | 17 022 | 20 238 | 17 939 | 19 482 |
| Sajt | tonna | 12 235 | 15 994 | 24 497 | 22 715 | 25 934 |
| Tejföl | 1 000 liter | 12 552 | 18 417 | 27 387 | 44 073 | 48 003 |
| <i>Tartósítóiipari termékek</i> | | | | | | |
| Gyümölcskonzerv | tonna | 41 678 | 79 651 | 134 881 | 178 101 | 176 809 |
| Ebből | | | | | | |
| Befőtt | tonna | 11 993 | 29 821 | 76 876 | 92 890 | 92 928 |
| Püré és dzsem | tonna | 3 458 | 12 371 | 13 102 | 19 125 | 14 598 |
| Izék | tonna | 10 151 | 14 343 | 8 118 | 8 723 | 10 286 |
| Ezen belül | | | | | | |
| Vegyesiz, -lekvár | tonna | 4 788 | 5 678 | 2 635 | 2 862 | 4 450 |
| Finomiz | tonna | 3 628 | 6 116 | 4 766 | 4 992 | 5 662 |
| Gyümölcszörp | tonna | 9 254 | 10 264 | 11 764 | 30 848 | 30 573 |
| Gyorsfagyasztott gyümölcs, gyümölcs- és egyéb krém | tonna | 4 244 | 7 127 | 15 012 | 18 254 | 18 790 |
| Főzelékkonzerv | tonna | 44 312 | 129 867 | 206 724 | 236 620 | 239 718 |
| Ebből | | | | | | |
| Zöldborsókonzerv | tonna | 13 831 | 35 990 | 71 567 | 81 163 | 112 816 |
| Lecsókonzerv | tonna | 13 952 | 15 065 | 18 978 | 33 351 | 11 244 |
| Szárított főzelék és zöldségféle | tonna | 1 671 | 3 329 | 4 138 | 3 631 | 1 790 |
| Gyorsfagyasztott főzelék, zöldség, főzelék- és zöldségkrém | tonna | 6 124 | 9 882 | 25 235 | 33 054 | 42 624 |
| Paradicsomkonzerv | tonna | 26 855 | 24 779 | 29 549 | 33 997 | 44 177 |
| Savanyúság (savanyukáposzta nélkül) | tonna | 19 269 | 42 058 | 72 580 | 118 675 | 107 863 |
| Melegítve tartósított ételkonzerv (készétel) | tonna | 2 605 | 5 844 | 11 113 | 14 951 | 16 052 |
| Gyorsfagyasztott ételkonzerv | tonna | 285 | 1 423 | 1 479 | 12 493 | 13 638 |
| Huskonzerv (melegítve tartósított) | tonna | 9 215 | 19 964 | 27 817 | 47 642 | 54 438 |
| Fűszerpaprika őrlemény | tonna | 6 278 | 8 173 | 10 243 | 10 762 | 11 860 |
| <i>Malomipari termékek</i> | | | | | | |
| Fehérliszt (étkezési darával) | 1 000 tonna | 522 | 537 | 494 | 509 | 529 |
| Kenyérliszt | 1 000 tonna | 815 | 852 | 808 | 751 | 736 |
| Liszt összesen | 1 000 tonna | 1 337 | 1 389 | 1 302 | 1 260 | 1 265 |
| Hántolt rizs | 1 000 tonna | 38 | 20 | 24 | 29 | 28 |
| Takarmány-koncentrátum | 1 000 tonna | 10 | 97 | 94 | 272 | 280 |
| Takarmánykeverék | 1 000 tonna | 79 | 1 177 | 1 703 | 1 797 | 1 789 |
| <i>Sütő-, tészta- és édesipari termékek</i> | | | | | | |
| Kenyér | 1 000 tonna | 736 | 921 | 946 | 890 | 884 |
| Péksütemény | millió darab | 1 516 | 1 612 | 1 898 | 2 444 | 2 585 |
| Szárítottészta | tonna | 25 069 | 28 858 | 30 571 | 38 547 | 35 695 |
| Édesipari liszteskészítmény | tonna | 16 009 | 22 660 | 31 458 | 36 492 | 38 835 |
| Cukorka | tonna | 21 309 | 27 308 | 25 535 | 25 848 | 26 305 |
| Csokoládé és csokoládés készítmény | tonna | 7 664 | 14 678 | 20 239 | 26 312 | 28 629 |
| Pörkölt kávé | tonna | 1 216 | 6 936 | 17 524 | 27 649 | 30 172 |

7. A fontosabb cikkek termelése a szocialista iparban (folytatás)

| A cikk megnevezése | Mennyiségi egység | 1960 | 1965 | 1970 | 1975 | 1976 |
|--|----------------------|---------|---------|----------------------|----------------------|----------------------|
| <i>Cukoripari termékek</i> | | | | | | |
| Cukor | tonna | 380 454 | 427 605 | 279 513 | 307 809 | 363 397 |
| Ebből | | | | | | |
| Kristálycukor | tonna | 365 265 | 388 137 | 212 485 | 263 494 | 322 405 |
| Finomított kockacukor | tonna | 8 374 | 8 229 | 24 859 | 15 984 | 13 262 |
| Melasz | tonna | 112 006 | 158 775 | 134 535 | 218 943 | 217 175 |
| <i>Növényolajipari termékek</i> | | | | | | |
| Nyers növényolaj és zsir | tonna | 40 651 | 41 107 | 56 144 | 83 200 | 87 598 |
| Ebből | | | | | | |
| Lenolaj | tonna | 1 954 | 2 488 | 5 145 | 6 827 | 5 790 |
| Napraforgóolaj | tonna | 27 389 | 27 959 | 34 081 | 50 131 | 53 329 |
| Repceolaj | tonna | 1 253 | 4 187 | 12 524 | 22 184 | 22 291 |
| Étőlaj | tonna | 6 826 | 12 813 | 17 734 | 26 693 | 30 309 |
| Étkezési növényi zsir | tonna | 7 105 | 10 230 | 12 177 | 20 495 | 23 070 |
| Margarin | tonna | 4 796 | 8 065 | 8 847 | 17 950 | 20 539 |
| <i>Szesz-, ital- és keményítő- gyártási termékek</i> | | | | | | |
| Finomított szesz | abs. hl | 238 463 | 309 884 | 296 356 | 360 680 | 402 485 |
| Viztelenített szesz | abs. hl | 46 532 | 74 425 | 82 723 | 62 643 | 56 893 |
| Denaturált szesz | abs. hl | 31 958 | 34 057 | 44 331 | 49 571 | 45 297 |
| Gyümölcspálinka | abs. hl | 10 319 | 19 019 | 62 103 ^{a/} | 60 687 ^{a/} | 59 314 ^{a/} |
| Rum, pálinka | abs. hl | 40 773 | 40 474 | 71 358 | 176 765 | 224 486 |
| Likőr és kevert ital | 1 000 liter | 6 295 | 8 189 | 11 883 | 15 246 | 17 442 |
| Szőlőbor | 1 000 liter | 181 647 | 216 234 | 218 877 | 234 924 | 235 608 |
| Ebből palackozott bor | 1 000 liter | 33 806 | 57 404 | 112 422 | 152 137 | 153 434 |
| Pezsgő | 1 000 liter | 315 | 962 | 2 815 | 7 480 | 9 022 |
| Fejtett sör | 1 000 liter | 355 510 | 443 992 | 500 554 | 661 908 | 676 517 |
| Ebből palackozott sör | 1 000 liter | 106 890 | 192 375 | 316 727 | 476 112 | 508 311 |
| Ásványviz | 1 000 liter | 26 850 | 7 769 | 19 388 | 21 003 | 22 139 |
| Szikkviz | 1 000 liter | 103 750 | 113 871 | 110 169 | 99 692 | 93 855 |
| Alkoholmentes és alkohol- tartalmu üdítőital | 1 000 liter | 5 742 | 21 905 | 36 705 | 132 967 | 154 056 |
| Ecet | 1 000 liter | 21 717 | 23 053 | 27 380 | 29 792 | 27 852 |
| Étkezési élesztő | tonna | 8 840 | 8 640 | 9 163 | 11 554 | 12 367 |
| Takarmányélesztő | tonna | 9 290 | 4 253 | 6 137 | 6 666 | 6 969 |
| Keményítő | tonna | 14 479 | 17 627 | 22 527 | 24 315 | 25 947 |
| Ebből kukoricakeményítő | tonna | 8 994 | 10 803 | 16 531 | 16 725 | 17 512 |
| <i>Dohányipari termékek</i> | | | | | | |
| Fermentált dohány | tonna | 17 539 | 25 431 | 21 378 | 15 825 | 15 884 |
| Szivar | millió darab | 64 | 43 | 38 | 29 | 27 |
| Cigaretta | millió darab | 15 782 | 18 476 | 22 050 | 24 549 | 24 896 |
| Ebből | | | | | | |
| Egyszerű cigaretta | millió darab | 15 687 | 15 817 | 13 846 | 9 355 | 7 951 |
| Füstszűrős cigaretta | millió darab | 11 | 2 659 | 8 204 | 15 194 | 16 945 |

a/ A bér munkában előállított mennyiséggel együtt. A bér főzésben termelt gyümölcs pálinka 1970-ben 22 336, 1975-ben 14 991, 1976-ban 16 316 abs. hl. volt.

8. A bruttó termelési érték

(Összehasonlítható)

| Sorszám | Év | Bányászat | Villamos-energia ipar | Kohászat | Gép-és gépi berendezés ipar | Közlekedési-eszköz ipar | Villamosgép-és -készülék ipar | Híradás-és vákuum-technikai ipar | Műszer-ipar | Fém-tömeg-cikk-ipar | Gépipar együtt | Építő-anyag-ipar | Vegy-ipar |
|---------|----|-----------|-----------------------|----------|-----------------------------|-------------------------|-------------------------------|----------------------------------|-------------|---------------------|----------------|------------------|-----------|
|---------|----|-----------|-----------------------|----------|-----------------------------|-------------------------|-------------------------------|----------------------------------|-------------|---------------------|----------------|------------------|-----------|

SZOCIALISTA IPAR

| | | | | | | | | | | | | | |
|----|----------------------|-------|-------|-------|-------|-------|-------|-------|-------|-------|-------|-------|-------|
| 1. | 1965. év 1960 %-ában | 130,3 | 153,1 | 130,3 | 141,6 | 151,5 | 162,6 | 230,6 | 187,9 | 148,1 | 158,9 | 136,7 | 190,8 |
| 2. | 1970. év 1965 %-ában | 120,0 | 148,1 | 130,4 | 143,6 | 131,0 | 140,9 | 160,4 | 167,3 | 162,4 | 145,0 | 129,1 | 173,4 |
| 3. | 1975. év 1970 %-ában | 110,5 | 144,2 | 127,5 | 130,9 | 158,7 | 152,7 | 183,2 | 151,8 | 111,6 | 145,6 | 128,4 | 164,7 |

1970 = 100,0

| | | | | | | | | | | | | | |
|----|------|-------|-------|-------|-------|-------|-------|-------|-------|-------|-------|-------|-------|
| 4. | 1971 | 102,1 | 107,6 | 106,7 | 106,9 | 106,9 | 109,2 | 110,4 | 107,3 | 105,5 | 107,5 | 102,9 | 112,7 |
| 5. | 1972 | 98,1 | 115,3 | 108,4 | 109,2 | 116,6 | 123,5 | 121,6 | 116,0 | 96,3 | 113,0 | 106,2 | 125,0 |
| 6. | 1973 | 104,4 | 125,8 | 117,2 | 112,4 | 125,6 | 129,7 | 132,4 | 125,6 | 102,8 | 119,9 | 113,6 | 138,2 |
| 7. | 1974 | 104,9 | 136,7 | 127,9 | 121,5 | 144,9 | 143,3 | 158,9 | 140,1 | 108,6 | 134,2 | 121,8 | 152,1 |
| 8. | 1975 | 110,5 | 144,2 | 127,5 | 130,9 | 158,7 | 152,7 | 183,2 | 151,8 | 111,6 | 145,6 | 128,4 | 164,7 |
| 9. | 1976 | 110,7 | 155,2 | 132,1 | 133,2 | 164,9 | 165,9 | 203,4 | 165,0 | 117,2 | 153,6 | 132,7 | 182,5 |

Előző év = 100,0

| | | | | | | | | | | | | | |
|-----|------|-------|-------|-------|-------|-------|-------|-------|-------|-------|-------|-------|-------|
| 10. | 1966 | 103,1 | 109,0 | 106,9 | 104,9 | 106,1 | 109,2 | 111,7 | 110,0 | 113,9 | 108,2 | 109,7 | 112,6 |
| 11. | 1967 | 98,3 | 109,0 | 106,7 | 114,4 | 108,4 | 110,1 | 114,8 | 112,2 | 103,0 | 110,1 | 111,2 | 113,9 |
| 12. | 1968 | 109,8 | 106,1 | 103,3 | 110,6 | 102,8 | 103,1 | 108,5 | 112,6 | 116,2 | 107,9 | 101,4 | 113,1 |
| 13. | 1969 | 103,8 | 107,5 | 102,9 | 100,4 | 98,9 | 107,0 | 107,1 | 105,2 | 107,8 | 103,0 | 97,3 | 107,0 |
| 14. | 1970 | 103,9 | 109,3 | 107,5 | 107,8 | 112,0 | 106,2 | 107,7 | 114,4 | 110,4 | 109,5 | 107,3 | 111,7 |
| 15. | 1971 | 102,1 | 107,6 | 106,7 | 106,9 | 106,9 | 109,2 | 110,4 | 107,3 | 105,5 | 107,5 | 102,9 | 112,7 |
| 16. | 1972 | 96,1 | 107,2 | 101,6 | 102,2 | 109,1 | 113,1 | 110,1 | 108,1 | 91,4 | 105,2 | 103,2 | 111,0 |
| 17. | 1973 | 106,4 | 109,1 | 108,2 | 102,9 | 107,7 | 105,0 | 108,9 | 108,3 | 106,7 | 106,1 | 107,0 | 110,5 |
| 18. | 1974 | 100,5 | 108,6 | 109,1 | 108,1 | 115,4 | 110,5 | 120,0 | 111,5 | 105,6 | 111,9 | 107,2 | 110,1 |
| 19. | 1975 | 105,4 | 105,5 | 99,7 | 107,7 | 109,5 | 106,6 | 115,3 | 108,4 | 102,8 | 108,5 | 105,4 | 108,3 |
| 20. | 1976 | 100,2 | 107,6 | 103,6 | 101,8 | 103,9 | 108,6 | 111,0 | 108,7 | 105,0 | 105,5 | 103,4 | 110,8 |

TERMELESI ÉRTÉK FOLYÓ ÁRON, MILLIÓ FT

| | | | | | | | | | | | | | |
|-----|------|--------|--------|--------|--------|--------|--------|--------|--------|--------|---------|--------|---------|
| 21. | 1976 | 29 173 | 22 993 | 61 943 | 39 955 | 49 559 | 24 240 | 25 097 | 14 467 | 20 077 | 173 395 | 21 046 | 101 410 |
|-----|------|--------|--------|--------|--------|--------|--------|--------|--------|--------|---------|--------|---------|

ÁLLAMI IPAR

| | | | | | | | | | | | | | |
|-----|----------------------|-------|-------|-------|-------|-------|-------|-------|-------|-------|-------|-------|-------|
| 22. | 1965. év 1960 %-ában | 130,3 | 153,1 | 130,1 | 136,4 | 152,1 | 161,3 | 230,9 | 184,4 | 146,7 | 157,1 | 136,8 | 189,2 |
| 23. | 1970. év 1965 %-ában | 120,0 | 148,1 | 129,6 | 140,7 | 129,8 | 136,8 | 158,9 | 159,1 | 162,4 | 142,3 | 129,8 | 173,7 |
| 24. | 1975. év 1970 %-ában | 110,5 | 144,2 | 127,5 | 128,5 | 158,8 | 151,3 | 184,3 | 149,1 | 107,8 | 145,3 | 128,2 | 165,1 |

1970 = 100,0

| | | | | | | | | | | | | | |
|-----|------|-------|-------|-------|-------|-------|-------|-------|-------|-------|-------|-------|-------|
| 25. | 1971 | 102,1 | 107,6 | 106,7 | 106,4 | 106,7 | 107,9 | 111,1 | 107,5 | 105,2 | 107,2 | 102,9 | 112,4 |
| 26. | 1972 | 98,1 | 115,3 | 108,4 | 107,7 | 116,7 | 123,3 | 122,1 | 116,1 | 94,0 | 112,7 | 106,3 | 125,1 |
| 27. | 1973 | 104,4 | 125,8 | 117,3 | 110,5 | 125,6 | 128,5 | 132,9 | 124,6 | 100,0 | 119,3 | 113,7 | 138,5 |
| 28. | 1974 | 104,9 | 136,7 | 127,9 | 119,5 | 145,0 | 142,2 | 159,7 | 137,5 | 105,0 | 133,8 | 121,7 | 152,2 |
| 29. | 1975 | 110,5 | 144,2 | 127,5 | 128,5 | 158,8 | 151,3 | 184,3 | 149,1 | 107,8 | 145,3 | 128,2 | 165,1 |
| 30. | 1976 | 110,7 | 155,2 | 132,1 | 130,4 | 164,8 | 164,5 | 204,5 | 162,1 | 113,1 | 153,2 | 132,3 | 183,1 |

Előző év = 100,0

| | | | | | | | | | | | | | |
|-----|------|-------|-------|-------|-------|-------|-------|-------|-------|-------|-------|-------|-------|
| 31. | 1966 | 103,1 | 109,0 | 106,9 | 104,4 | 106,1 | 109,5 | 111,7 | 109,5 | 114,4 | 108,1 | 109,7 | 112,7 |
| 32. | 1967 | 98,3 | 109,0 | 106,4 | 113,6 | 108,4 | 109,3 | 114,4 | 112,3 | 103,7 | 110,0 | 111,2 | 113,5 |
| 33. | 1968 | 109,8 | 106,1 | 103,2 | 111,4 | 102,6 | 101,5 | 108,4 | 109,0 | 116,6 | 107,4 | 102,0 | 113,8 |
| 34. | 1969 | 103,8 | 107,5 | 102,9 | 99,6 | 98,5 | 106,0 | 106,9 | 104,4 | 107,1 | 102,3 | 97,3 | 107,0 |
| 35. | 1970 | 103,9 | 109,3 | 107,4 | 106,9 | 111,6 | 106,2 | 107,3 | 113,7 | 109,6 | 108,9 | 107,2 | 111,5 |
| 36. | 1971 | 102,1 | 107,6 | 106,7 | 106,4 | 106,7 | 107,9 | 111,1 | 107,5 | 105,2 | 107,2 | 102,9 | 112,4 |
| 37. | 1972 | 96,1 | 107,2 | 101,5 | 101,2 | 109,4 | 114,3 | 109,9 | 108,0 | 89,3 | 105,1 | 103,2 | 111,3 |
| 38. | 1973 | 106,4 | 109,1 | 108,2 | 102,7 | 107,6 | 104,2 | 108,9 | 107,3 | 106,5 | 105,9 | 107,0 | 110,7 |
| 39. | 1974 | 100,5 | 108,6 | 109,1 | 108,1 | 115,5 | 110,7 | 120,1 | 110,4 | 105,0 | 112,1 | 107,1 | 109,9 |
| 40. | 1975 | 105,4 | 105,5 | 99,7 | 107,5 | 109,5 | 106,4 | 115,4 | 108,4 | 102,6 | 108,6 | 105,3 | 108,5 |
| 41. | 1976 | 100,2 | 107,6 | 103,6 | 101,5 | 103,8 | 108,7 | 111,0 | 108,7 | 104,9 | 105,5 | 103,2 | 110,9 |

TERMELESI ÉRTÉK FOLYÓ ÁRON, MILLIÓ FT

| | | | | | | | | | | | | | |
|-----|------|--------|--------|--------|--------|--------|--------|--------|--------|--------|---------|--------|--------|
| 42. | 1976 | 29 173 | 22 993 | 61 631 | 36 157 | 48 787 | 22 147 | 24 929 | 12 256 | 17 222 | 161 498 | 20 643 | 98 731 |
|-----|------|--------|--------|--------|--------|--------|--------|--------|--------|--------|---------|--------|--------|

indexe iparcsoportok szerint

árak alapján)

| Nehéz- ipar össze- sen | Nehéz- ipar bányá- zat nélkül | Fa- feldol- gozó ipar | Papir- ipar | Nyomda- ipar | Textil- ipar | Bőr-, szőrme- és cipőipar | Textil- ruházati ipar | Kézmű- és házi- ipar | Könnyű- ipar össze- sen | Egyéb ipar | Ipar élelmi- szeripar nélkül | Élelmi- szer- ipar | Össze- sen | Sor- szám |
|---------------------------------|---|--------------------------------|----------------|-----------------|-----------------|------------------------------------|-----------------------------|----------------------------|----------------------------------|---------------|---------------------------------------|--------------------------|---------------|--------------|
|---------------------------------|---|--------------------------------|----------------|-----------------|-----------------|------------------------------------|-----------------------------|----------------------------|----------------------------------|---------------|---------------------------------------|--------------------------|---------------|--------------|

SZOCIALISTA IPAR

| | | | | | | | | | | | | | | |
|-------|-------|-------|-------|-------|-------|-------|-------|-------|-------|-------|-------|-------|-------|----|
| 151,2 | 154,1 | 159,6 | 153,9 | 146,1 | 135,0 | 125,5 | 126,3 | 129,1 | 136,1 | 139,3 | 147,5 | 143,5 | 146,8 | 1. |
| 142,8 | 145,8 | 118,1 | 156,9 | 156,7 | 110,1 | 126,3 | 130,3 | 168,2 | 124,2 | 185,5 | 138,2 | 125,8 | 135,6 | 2. |
| 141,7 | 144,8 | 151,1 | 143,1 | 145,5 | 121,8 | 128,5 | 126,8 | 148,6 | 131,8 | 145,7 | 139,6 | 125,8 | 136,6 | 3. |

1970 = 100,0

| | | | | | | | | | | | | | | |
|-------|-------|-------|-------|-------|-------|-------|-------|-------|-------|-------|-------|-------|-------|----|
| 107,5 | 108,1 | 105,5 | 107,3 | 110,7 | 102,1 | 103,3 | 102,8 | 106,0 | 103,9 | 119,4 | 107,1 | 106,1 | 106,8 | 4. |
| 112,7 | 114,2 | 109,2 | 115,8 | 115,9 | 108,3 | 107,3 | 107,1 | 117,4 | 109,6 | 131,8 | 112,6 | 111,9 | 112,4 | 5. |
| 121,3 | 123,1 | 121,0 | 128,3 | 119,6 | 118,5 | 120,3 | 123,7 | 131,3 | 121,3 | 133,0 | 121,6 | 115,8 | 120,2 | 6. |
| 133,2 | 136,0 | 138,5 | 134,6 | 136,9 | 124,0 | 125,7 | 129,6 | 139,6 | 129,5 | 145,8 | 132,7 | 122,7 | 130,5 | 7. |
| 141,7 | 144,8 | 151,1 | 143,1 | 145,5 | 121,8 | 128,5 | 126,8 | 148,6 | 131,8 | 145,7 | 139,6 | 125,8 | 136,6 | 8. |
| 150,4 | 154,3 | 159,0 | 150,4 | 148,6 | 126,3 | 126,5 | 128,3 | 161,1 | 135,7 | 156,7 | 147,1 | 127,5 | 142,9 | 9. |

Előző év = 100,0

| | | | | | | | | | | | | | | |
|-------|-------|-------|-------|-------|-------|-------|-------|-------|-------|-------|-------|-------|-------|-----|
| 108,2 | 108,9 | 103,8 | 116,1 | 105,8 | 105,7 | 104,0 | 108,6 | 114,8 | 106,7 | 105,1 | 107,8 | 103,0 | 106,8 | 10. |
| 108,6 | 110,0 | 106,6 | 113,7 | 109,7 | 108,2 | 113,4 | 113,0 | 121,3 | 110,8 | 117,4 | 109,2 | 107,8 | 108,9 | 11. |
| 107,6 | 107,3 | 100,1 | 107,2 | 115,5 | 94,2 | 99,4 | 92,7 | 97,4 | 97,5 | 112,2 | 105,1 | 103,0 | 104,7 | 12. |
| 103,7 | 103,7 | 99,0 | 102,7 | 107,2 | 94,0 | 97,0 | 98,4 | 110,4 | 97,9 | 120,6 | 102,3 | 103,3 | 102,5 | 13. |
| 108,9 | 109,4 | 107,7 | 107,9 | 109,0 | 108,7 | 111,1 | 116,4 | 112,3 | 110,1 | 111,1 | 109,2 | 106,5 | 108,6 | 14. |
| 107,5 | 108,1 | 105,5 | 107,3 | 110,7 | 102,1 | 103,3 | 102,8 | 106,0 | 103,9 | 119,4 | 107,1 | 106,1 | 106,8 | 15. |
| 104,9 | 105,7 | 103,5 | 108,0 | 104,7 | 106,1 | 103,9 | 104,2 | 110,8 | 105,5 | 110,4 | 105,2 | 105,4 | 105,2 | 16. |
| 107,6 | 107,7 | 110,8 | 110,8 | 103,2 | 109,4 | 112,0 | 115,5 | 111,8 | 110,7 | 100,9 | 108,0 | 103,5 | 107,0 | 17. |
| 109,8 | 110,5 | 114,5 | 104,9 | 114,5 | 104,7 | 104,6 | 104,8 | 106,3 | 106,7 | 109,6 | 109,1 | 106,0 | 108,5 | 18. |
| 106,4 | 106,5 | 109,1 | 106,3 | 106,3 | 98,2 | 102,2 | 97,8 | 106,5 | 101,8 | 99,9 | 105,2 | 102,5 | 104,7 | 19. |
| 106,1 | 106,5 | 105,2 | 105,1 | 102,1 | 103,7 | 98,4 | 101,2 | 108,4 | 103,0 | 107,6 | 105,4 | 101,4 | 104,6 | 20. |

TERMELÉSI ÉRTÉK FOLYÓ ÁRON, MILLIÓ FT

| | | | | | | | | | | | | | | |
|---------|---------|--------|-------|-------|--------|--------|--------|-------|---------|--------|---------|---------|---------|-----|
| 409 960 | 380 787 | 15 881 | 9 949 | 6 829 | 39 959 | 17 317 | 13 978 | 6 600 | 110 513 | 10 439 | 530 912 | 126 011 | 656 923 | 21. |
|---------|---------|--------|-------|-------|--------|--------|--------|-------|---------|--------|---------|---------|---------|-----|

ÁLLAMI IPAR

| | | | | | | | | | | | | | | |
|-------|-------|-------|-------|-------|-------|-------|-------|-------|-------|-------|-------|-------|-------|-----|
| 150,4 | 153,1 | 152,1 | 154,6 | 148,2 | 134,7 | 126,9 | 128,7 | 130,9 | 136,6 | 167,8 | 147,3 | 143,4 | 146,7 | 22. |
| 141,2 | 144,4 | 119,3 | 156,2 | 156,7 | 109,7 | 120,2 | 124,4 | 208,5 | 121,4 | 165,6 | 136,5 | 125,7 | 134,0 | 23. |
| 141,1 | 144,3 | 156,0 | 142,9 | 145,5 | 122,0 | 123,7 | 124,3 | 138,2 | 129,8 | 132,0 | 138,7 | 124,7 | 135,5 | 24. |

1970 = 100,0

| | | | | | | | | | | | | | | |
|-------|-------|-------|-------|-------|-------|-------|-------|-------|-------|-------|-------|-------|-------|-----|
| 107,3 | 107,9 | 105,5 | 107,0 | 110,7 | 102,1 | 102,4 | 103,6 | 99,7 | 103,6 | 119,0 | 106,8 | 106,0 | 106,6 | 25. |
| 112,5 | 113,9 | 110,5 | 115,9 | 115,9 | 108,4 | 105,5 | 106,3 | 107,7 | 108,9 | 131,7 | 112,1 | 111,5 | 111,9 | 26. |
| 120,9 | 122,6 | 123,1 | 128,5 | 119,6 | 118,6 | 116,6 | 121,0 | 122,5 | 119,8 | 127,9 | 120,8 | 115,2 | 119,5 | 27. |
| 132,7 | 135,5 | 142,8 | 134,5 | 136,9 | 124,2 | 121,8 | 127,9 | 128,0 | 128,0 | 138,4 | 131,8 | 121,9 | 129,6 | 28. |
| 141,1 | 144,3 | 156,0 | 142,9 | 145,5 | 122,0 | 123,7 | 124,3 | 138,2 | 129,8 | 132,0 | 138,7 | 124,7 | 135,5 | 29. |
| 149,8 | 153,8 | 164,1 | 150,3 | 148,6 | 126,7 | 119,5 | 123,5 | 144,9 | 133,0 | 136,2 | 146,1 | 126,2 | 141,6 | 30. |

Előző év = 100,0

| | | | | | | | | | | | | | | |
|-------|-------|-------|-------|-------|-------|-------|-------|-------|-------|-------|-------|-------|-------|-----|
| 108,2 | 108,8 | 105,7 | 116,6 | 105,8 | 105,6 | 103,9 | 105,6 | 113,3 | 106,2 | 100,2 | 107,7 | 103,0 | 106,7 | 31. |
| 108,3 | 109,8 | 105,4 | 114,0 | 109,7 | 108,2 | 110,9 | 112,2 | 138,7 | 110,1 | 112,9 | 108,7 | 107,8 | 108,5 | 32. |
| 107,4 | 107,2 | 99,7 | 106,8 | 115,5 | 94,2 | 99,2 | 95,6 | 112,6 | 98,1 | 110,4 | 105,3 | 103,0 | 104,8 | 33. |
| 103,4 | 103,3 | 99,5 | 102,4 | 107,2 | 93,8 | 95,7 | 94,6 | 111,7 | 96,8 | 123,6 | 101,8 | 103,2 | 102,1 | 34. |
| 108,6 | 109,1 | 107,9 | 107,4 | 109,0 | 108,6 | 109,9 | 116,1 | 105,5 | 109,3 | 107,2 | 108,7 | 106,4 | 108,2 | 35. |
| 107,3 | 107,9 | 105,5 | 107,0 | 110,7 | 102,1 | 102,4 | 103,6 | 99,7 | 103,6 | 119,0 | 106,8 | 106,0 | 106,6 | 36. |
| 104,8 | 105,6 | 104,8 | 108,4 | 104,7 | 106,1 | 103,0 | 102,6 | 108,0 | 105,2 | 110,7 | 105,0 | 105,3 | 105,0 | 37. |
| 107,5 | 107,6 | 111,4 | 110,8 | 103,2 | 109,4 | 110,5 | 113,8 | 113,7 | 110,0 | 97,1 | 107,8 | 103,3 | 106,8 | 38. |
| 109,7 | 110,5 | 116,0 | 104,7 | 114,5 | 104,7 | 104,4 | 105,7 | 104,5 | 106,8 | 108,2 | 109,1 | 105,8 | 108,4 | 39. |
| 106,4 | 106,5 | 109,3 | 106,2 | 106,3 | 98,3 | 101,6 | 97,2 | 108,0 | 101,4 | 95,4 | 105,2 | 102,3 | 104,6 | 40. |
| 106,1 | 106,6 | 105,2 | 105,2 | 102,1 | 103,8 | 96,6 | 99,4 | 104,8 | 102,5 | 103,2 | 105,3 | 101,2 | 104,5 | 41. |

TERMELÉSI ÉRTÉK FOLYÓ ÁRON, MILLIÓ FT

| | | | | | | | | | | | | | | |
|---------|---------|--------|-------|-------|--------|--------|-------|-------|--------|-------|---------|---------|---------|-----|
| 394 669 | 365 496 | 12 223 | 9 320 | 6 829 | 39 527 | 13 309 | 8 717 | 2 037 | 91 962 | 4 578 | 491 209 | 124 863 | 616 072 | 42. |
|---------|---------|--------|-------|-------|--------|--------|-------|-------|--------|-------|---------|---------|---------|-----|

9. A termelés indexe

(Terméksorok)

| Sorszám | Év | Bányászati | Villamosenergia- ipar | Kohászati | Gép- és gépi berende- zés ipar | Közle- kedési- eszköz ipar | Villa- mosgép és -készü- lék ipar | Hiradás- és vákuum- technikai ipar | Műszer- ipar | Fém- tömeg- cikkipar | Gépipar együtt | Építő- anyag- ipar | Vegy- ipar |
|---------|----|------------|--------------------------|-----------|---|-------------------------------------|--|--|-----------------|----------------------------|-------------------|--------------------------|---------------|
|---------|----|------------|--------------------------|-----------|---|-------------------------------------|--|--|-----------------|----------------------------|-------------------|--------------------------|---------------|

SZOCIALISTA IPAR

| | | | | | | | | | | | | | |
|----|----------------------|-------|-------|-------|-------|-------|-------|-------|-------|-------|-------|-------|-------|
| 1. | 1965. év 1960 %-ában | 121,9 | 136,2 | 134,5 | 141,6 | 136,1 | 155,3 | 197,7 | 187,9 | 148,1 | 154,1 | 129,2 | 203,4 |
| 2. | 1970. év 1965 %-ában | 103,4 | 140,7 | 130,3 | 129,2 | 131,2 | 140,2 | 164,4 | 165,9 | 149,2 | 142,1 | 117,0 | 173,1 |
| 3. | 1975. év 1970 %-ában | 94,0 | 140,7 | 124,1 | 110,6 | 177,8 | 144,2 | 172,6 | 156,0 | 108,9 | 143,2 | 116,6 | 150,1 |

1970 = 100,0

| | | | | | | | | | | | | | |
|----|------|------|-------|-------|-------|-------|-------|-------|-------|-------|-------|-------|-------|
| 4. | 1971 | 97,6 | 106,7 | 104,5 | 105,2 | 109,1 | 111,1 | 104,1 | 110,1 | 104,8 | 107,2 | 101,5 | 111,3 |
| 5. | 1972 | 92,5 | 113,6 | 109,0 | 103,9 | 113,5 | 121,1 | 116,9 | 119,5 | 94,2 | 110,1 | 104,0 | 119,0 |
| 6. | 1973 | 94,5 | 123,3 | 114,0 | 107,4 | 128,8 | 128,6 | 132,6 | 129,8 | 98,5 | 119,4 | 109,1 | 130,4 |
| 7. | 1974 | 94,9 | 133,5 | 120,9 | 108,1 | 160,9 | 134,8 | 156,9 | 144,0 | 107,5 | 133,9 | 111,1 | 139,7 |
| 8. | 1975 | 94,0 | 140,7 | 124,1 | 110,6 | 177,8 | 144,2 | 172,6 | 156,0 | 108,9 | 143,2 | 116,6 | 150,1 |
| 9. | 1976 | 95,2 | 150,4 | 125,3 | 111,9 | 188,8 | 152,0 | 189,1 | 169,9 | 110,1 | 150,4 | 123,6 | 166,6 |

Előző év = 100,0

| | | | | | | | | | | | | | |
|-----|------|-------|-------|-------|-------|-------|-------|-------|-------|-------|-------|-------|-------|
| 10. | 1966 | 100,2 | 107,9 | 105,7 | 104,9 | 103,2 | 109,9 | 111,3 | 110,0 | 113,9 | 107,9 | 105,5 | 110,6 |
| 11. | 1967 | 97,5 | 106,7 | 106,1 | 112,7 | 101,2 | 105,6 | 108,5 | 112,2 | 105,9 | 107,2 | 109,6 | 115,3 |
| 12. | 1968 | 103,9 | 106,8 | 105,8 | 110,4 | 101,0 | 101,8 | 114,3 | 113,4 | 110,3 | 107,9 | 100,9 | 109,7 |
| 13. | 1969 | 98,9 | 106,5 | 104,3 | 98,2 | 107,7 | 108,9 | 110,4 | 103,7 | 104,6 | 104,9 | 94,5 | 108,1 |
| 14. | 1970 | 102,9 | 107,4 | 105,4 | 100,9 | 115,5 | 109,0 | 107,9 | 114,3 | 107,2 | 108,6 | 106,2 | 114,4 |
| 15. | 1971 | 97,6 | 106,7 | 104,5 | 105,2 | 109,1 | 111,1 | 104,1 | 110,1 | 104,8 | 107,2 | 101,5 | 111,3 |
| 16. | 1972 | 94,8 | 106,5 | 104,3 | 98,8 | 104,0 | 109,1 | 112,3 | 108,5 | 89,9 | 102,7 | 102,6 | 106,9 |
| 17. | 1973 | 102,2 | 108,5 | 104,6 | 103,3 | 113,5 | 106,2 | 113,4 | 108,6 | 104,5 | 108,4 | 104,8 | 109,6 |
| 18. | 1974 | 100,4 | 108,3 | 106,1 | 100,7 | 124,9 | 104,8 | 118,3 | 111,0 | 109,2 | 112,2 | 101,9 | 107,1 |
| 19. | 1975 | 99,1 | 105,4 | 102,6 | 102,3 | 110,5 | 107,0 | 110,0 | 108,3 | 101,3 | 106,9 | 104,9 | 107,5 |
| 20. | 1976 | 101,2 | 106,9 | 101,0 | 101,2 | 106,2 | 105,4 | 109,6 | 108,9 | 101,1 | 105,1 | 106,0 | 111,0 |

ÁLLAMI IPAR

| | | | | | | | | | | | | | |
|-----|----------------------|-------|-------|-------|-------|-------|-------|-------|-------|-------|-------|-------|-------|
| 21. | 1965. év 1960 %-ában | 121,9 | 136,2 | 133,7 | 136,4 | 137,2 | 153,0 | 197,9 | 184,4 | 146,7 | 151,9 | 129,6 | 200,0 |
| 22. | 1970. év 1965 %-ában | 103,4 | 140,7 | 129,8 | 125,1 | 129,6 | 134,8 | 162,3 | 157,6 | 147,1 | 138,8 | 117,1 | 173,2 |
| 23. | 1975. év 1970 %-ában | 94,0 | 140,7 | 124,0 | 106,4 | 178,2 | 141,7 | 174,5 | 155,7 | 103,6 | 142,1 | 116,2 | 150,7 |

1970 = 100,0

| | | | | | | | | | | | | | |
|-----|------|------|-------|-------|-------|-------|-------|-------|-------|-------|-------|-------|-------|
| 24. | 1971 | 97,6 | 106,7 | 104,5 | 104,5 | 108,8 | 109,4 | 105,3 | 111,9 | 103,7 | 106,9 | 101,4 | 111,1 |
| 25. | 1972 | 92,5 | 113,6 | 108,9 | 101,6 | 113,3 | 120,6 | 118,2 | 121,4 | 90,7 | 109,3 | 104,2 | 119,1 |
| 26. | 1973 | 94,5 | 123,3 | 113,9 | 104,9 | 128,7 | 127,0 | 134,0 | 130,8 | 94,1 | 118,4 | 109,2 | 130,7 |
| 27. | 1974 | 94,9 | 133,5 | 120,9 | 104,9 | 161,1 | 132,8 | 158,6 | 143,9 | 102,8 | 133,0 | 111,0 | 139,8 |
| 28. | 1975 | 94,0 | 140,7 | 124,0 | 106,4 | 178,2 | 141,7 | 174,5 | 155,7 | 103,6 | 142,1 | 116,2 | 150,7 |
| 29. | 1976 | 95,2 | 150,4 | 125,2 | 107,4 | 189,3 | 149,2 | 191,3 | 169,7 | 104,1 | 149,2 | 123,1 | 167,6 |

Előző év = 100,0

| | | | | | | | | | | | | | |
|-----|------|-------|-------|-------|-------|-------|-------|-------|-------|-------|-------|-------|-------|
| 30. | 1966 | 100,2 | 107,9 | 105,7 | 104,4 | 103,1 | 110,3 | 111,3 | 109,5 | 114,4 | 107,7 | 105,2 | 110,6 |
| 31. | 1967 | 97,5 | 106,7 | 105,9 | 111,8 | 101,1 | 104,4 | 108,1 | 112,3 | 107,2 | 106,9 | 109,6 | 114,7 |
| 32. | 1968 | 103,9 | 106,8 | 105,6 | 111,1 | 100,7 | 99,5 | 114,4 | 109,7 | 109,7 | 107,2 | 101,5 | 110,6 |
| 33. | 1969 | 98,9 | 106,5 | 104,4 | 97,1 | 107,3 | 107,7 | 110,2 | 102,8 | 103,2 | 104,2 | 94,5 | 108,0 |
| 34. | 1970 | 102,9 | 107,4 | 105,2 | 99,3 | 115,1 | 109,3 | 107,1 | 113,7 | 105,9 | 107,9 | 105,9 | 114,2 |
| 35. | 1971 | 97,6 | 106,7 | 104,5 | 104,5 | 108,8 | 109,4 | 105,3 | 111,9 | 103,7 | 106,9 | 101,4 | 111,1 |
| 36. | 1972 | 94,8 | 106,5 | 104,2 | 97,3 | 104,1 | 110,2 | 112,2 | 108,5 | 87,4 | 102,3 | 102,7 | 107,2 |
| 37. | 1973 | 102,2 | 108,5 | 104,6 | 103,2 | 113,6 | 105,4 | 113,4 | 107,8 | 103,8 | 108,3 | 104,7 | 109,7 |
| 38. | 1974 | 100,4 | 108,3 | 106,1 | 100,0 | 125,2 | 104,5 | 118,4 | 110,0 | 109,2 | 112,3 | 101,7 | 107,0 |
| 39. | 1975 | 99,1 | 105,4 | 102,6 | 101,5 | 110,6 | 106,7 | 110,0 | 108,2 | 100,8 | 106,8 | 104,7 | 107,8 |
| 40. | 1976 | 101,2 | 106,9 | 101,0 | 100,9 | 106,2 | 105,3 | 109,6 | 109,0 | 100,5 | 105,0 | 106,0 | 111,2 |

iparcsoportok szerint
alapján)

| Nehéz- ipar össze- sen | Nehéz- ipar bányá- zat nélkül | Fa- feldol- gozó ipar | Papír- ipar | Nyomda- ipar | Textil- ipar | Bőr-, szőrme- és cipő- ipar | Textil- ruházati ipar | Kézmű- és házi ipar | Könnyű- ipar össze- sen | Egyéb ipar | Ipar élelmi- szeripar nélkül | Élelmi- szer- ipar | Össze- sen | Sor- szám |
|---------------------------------|---|--------------------------------|----------------|-----------------|-----------------|--------------------------------------|-----------------------------|---------------------------|----------------------------------|---------------|---------------------------------------|--------------------------|---------------|--------------|
|---------------------------------|---|--------------------------------|----------------|-----------------|-----------------|--------------------------------------|-----------------------------|---------------------------|----------------------------------|---------------|---------------------------------------|--------------------------|---------------|--------------|

SZOCIALISTA IPAR

| | | | | | | | | | | | | | | |
|-------|-------|-------|-------|-------|-------|-------|-------|-------|-------|-------|-------|-------|-------|----|
| 144,8 | 151,7 | 153,8 | 144,9 | 146,1 | 130,1 | 123,0 | 124,5 | 129,1 | 132,2 | 139,3 | 141,0 | 156,2 | 142,4 | 1. |
| 133,0 | 142,0 | 118,4 | 145,8 | 156,7 | 103,4 | 135,0 | 130,5 | 167,0 | 122,8 | 195,8 | 132,1 | 130,6 | 132,1 | 2. |
| 130,4 | 139,0 | 137,7 | 128,0 | 145,8 | 111,0 | 125,5 | 119,5 | 148,5 | 124,6 | 144,1 | 129,7 | 123,4 | 129,0 | 3. |

1970 = 100,0

| | | | | | | | | | | | | | | |
|-------|-------|-------|-------|-------|-------|-------|-------|-------|-------|-------|-------|-------|-------|----|
| 105,2 | 107,0 | 105,8 | 102,5 | 110,8 | 99,8 | 102,9 | 102,7 | 106,0 | 103,1 | 113,2 | 105,1 | 104,3 | 105,0 | 4. |
| 107,6 | 111,3 | 108,7 | 109,7 | 116,2 | 101,9 | 106,7 | 106,4 | 117,9 | 107,2 | 125,5 | 108,3 | 110,2 | 108,3 | 5. |
| 115,0 | 119,9 | 118,5 | 122,1 | 119,9 | 107,4 | 118,1 | 121,0 | 131,5 | 116,6 | 127,5 | 115,8 | 115,6 | 115,7 | 6. |
| 124,0 | 131,0 | 130,1 | 124,0 | 137,2 | 110,6 | 120,5 | 124,2 | 139,6 | 121,8 | 143,7 | 124,3 | 119,9 | 123,8 | 7. |
| 130,4 | 139,0 | 137,7 | 128,0 | 145,8 | 111,0 | 125,5 | 119,5 | 148,5 | 124,6 | 144,1 | 129,7 | 123,4 | 129,0 | 8. |
| 137,0 | 147,1 | 144,7 | 134,6 | 148,9 | 114,9 | 128,6 | 123,0 | 161,2 | 129,6 | 154,8 | 136,1 | 127,9 | 135,2 | 9. |

Előző év = 100,0

| | | | | | | | | | | | | | | |
|-------|-------|-------|-------|-------|-------|-------|-------|-------|-------|-------|-------|-------|-------|-----|
| 106,2 | 107,6 | 100,3 | 109,3 | 105,9 | 103,9 | 104,5 | 110,1 | 114,8 | 105,3 | 105,1 | 105,9 | 108,1 | 106,1 | 10. |
| 105,9 | 108,4 | 108,7 | 115,8 | 109,7 | 105,4 | 113,0 | 112,7 | 121,3 | 109,9 | 117,4 | 107,0 | 108,2 | 107,1 | 11. |
| 106,3 | 107,0 | 101,9 | 111,4 | 115,6 | 98,9 | 103,9 | 96,0 | 98,3 | 100,8 | 115,7 | 105,4 | 103,8 | 105,2 | 12. |
| 103,5 | 104,6 | 98,8 | 99,9 | 107,1 | 92,6 | 98,2 | 96,0 | 110,8 | 98,1 | 120,6 | 102,8 | 104,6 | 103,1 | 13. |
| 107,5 | 108,7 | 107,9 | 103,5 | 109,0 | 103,1 | 112,0 | 114,2 | 110,1 | 107,3 | 113,7 | 107,6 | 102,8 | 107,2 | 14. |
| 105,2 | 107,0 | 105,8 | 102,5 | 110,8 | 99,8 | 102,9 | 102,7 | 106,0 | 103,1 | 113,2 | 105,1 | 104,3 | 105,0 | 15. |
| 102,3 | 104,0 | 102,8 | 107,0 | 104,8 | 102,0 | 103,7 | 103,6 | 111,3 | 104,0 | 110,8 | 103,0 | 105,7 | 103,2 | 16. |
| 106,8 | 107,7 | 109,0 | 111,4 | 103,2 | 105,5 | 110,6 | 113,8 | 111,5 | 108,7 | 101,6 | 107,0 | 104,9 | 106,8 | 17. |
| 107,9 | 109,3 | 109,8 | 101,5 | 114,4 | 102,9 | 102,1 | 102,6 | 106,1 | 104,5 | 112,7 | 107,3 | 103,7 | 107,0 | 18. |
| 105,1 | 106,1 | 105,8 | 103,2 | 106,3 | 100,4 | 104,1 | 96,2 | 106,4 | 102,3 | 100,3 | 104,4 | 103,0 | 104,2 | 19. |
| 105,1 | 105,8 | 105,1 | 105,2 | 102,1 | 103,5 | 102,5 | 102,9 | 108,6 | 104,0 | 107,4 | 104,9 | 103,6 | 104,8 | 20. |

ÁLLAMI IPAR

| | | | | | | | | | | | | | | |
|-------|-------|-------|-------|-------|-------|-------|-------|-------|-------|-------|-------|-------|-------|-----|
| 143,1 | 149,6 | 142,7 | 145,0 | 148,2 | 130,0 | 127,0 | 126,5 | 130,9 | 132,0 | 167,8 | 140,7 | 156,2 | 142,0 | 21. |
| 131,4 | 140,2 | 119,7 | 143,9 | 156,7 | 102,7 | 124,5 | 119,4 | 209,3 | 117,9 | 177,7 | 129,4 | 129,4 | 129,6 | 22. |
| 129,5 | 138,2 | 138,8 | 126,3 | 145,8 | 110,7 | 115,1 | 112,7 | 135,7 | 119,3 | 132,6 | 127,8 | 123,1 | 127,2 | 23. |

1970 = 100,0

| | | | | | | | | | | | | | | |
|-------|-------|-------|-------|-------|-------|-------|-------|-------|-------|-------|-------|-------|-------|-----|
| 104,9 | 106,7 | 105,9 | 101,7 | 110,8 | 99,7 | 101,4 | 103,9 | 99,5 | 102,2 | 111,9 | 104,6 | 104,3 | 104,6 | 24. |
| 107,2 | 110,7 | 110,5 | 109,2 | 116,2 | 101,6 | 103,4 | 105,5 | 107,6 | 105,3 | 123,9 | 107,3 | 110,2 | 107,5 | 25. |
| 114,4 | 119,3 | 120,7 | 121,6 | 119,9 | 107,1 | 110,7 | 116,7 | 122,2 | 112,9 | 121,3 | 114,3 | 115,4 | 114,4 | 26. |
| 123,3 | 130,2 | 132,9 | 122,9 | 137,2 | 110,1 | 110,9 | 119,4 | 125,5 | 117,4 | 138,4 | 122,5 | 119,8 | 122,2 | 27. |
| 129,5 | 138,2 | 138,8 | 126,3 | 145,8 | 110,7 | 115,1 | 112,7 | 135,7 | 119,3 | 132,6 | 127,8 | 123,1 | 127,2 | 28. |
| 136,0 | 146,2 | 145,8 | 133,1 | 148,9 | 114,7 | 116,6 | 114,6 | 142,2 | 123,2 | 136,8 | 133,8 | 127,3 | 133,0 | 29. |

Előző év = 100,0

| | | | | | | | | | | | | | | |
|-------|-------|-------|-------|-------|-------|-------|-------|-------|-------|-------|-------|-------|-------|-----|
| 106,0 | 107,5 | 101,3 | 109,7 | 105,9 | 103,8 | 104,3 | 106,7 | 113,3 | 104,5 | 100,2 | 105,4 | 108,0 | 105,8 | 30. |
| 105,6 | 108,1 | 108,2 | 116,2 | 109,7 | 105,3 | 107,9 | 111,5 | 138,7 | 108,6 | 112,9 | 106,2 | 108,2 | 106,5 | 31. |
| 106,2 | 106,8 | 101,9 | 111,4 | 115,6 | 99,1 | 104,1 | 99,0 | 112,8 | 102,2 | 115,4 | 105,7 | 103,7 | 105,4 | 32. |
| 103,1 | 104,2 | 99,2 | 99,2 | 107,1 | 92,3 | 96,6 | 89,6 | 111,6 | 95,9 | 123,5 | 102,2 | 104,2 | 102,4 | 33. |
| 107,2 | 108,4 | 108,0 | 102,3 | 109,0 | 102,8 | 109,9 | 113,1 | 105,8 | 106,0 | 110,2 | 107,1 | 102,5 | 106,6 | 34. |
| 104,9 | 106,7 | 105,9 | 101,7 | 110,8 | 99,7 | 101,4 | 103,9 | 99,5 | 102,2 | 111,9 | 104,6 | 104,3 | 104,6 | 35. |
| 102,2 | 103,8 | 104,4 | 107,4 | 104,8 | 101,9 | 101,9 | 101,5 | 108,1 | 103,0 | 110,7 | 102,5 | 105,6 | 102,8 | 36. |
| 106,7 | 107,7 | 109,2 | 111,4 | 103,2 | 105,4 | 107,1 | 110,6 | 113,6 | 107,2 | 97,9 | 106,6 | 104,7 | 106,4 | 37. |
| 107,8 | 109,2 | 110,1 | 101,0 | 114,4 | 102,8 | 100,2 | 102,3 | 102,7 | 104,0 | 114,1 | 107,2 | 103,8 | 106,8 | 38. |
| 105,0 | 106,1 | 104,4 | 102,8 | 106,3 | 100,5 | 103,8 | 94,4 | 108,1 | 101,6 | 95,8 | 104,3 | 102,8 | 104,1 | 39. |
| 105,0 | 105,8 | 105,1 | 105,4 | 102,1 | 103,6 | 101,3 | 101,7 | 104,8 | 103,3 | 103,2 | 104,7 | 103,4 | 104,6 | 40. |

iparcsoportok szerint

| Nehéz- ipar össze- sen | Fafel- dolgozó ipar | Papír- ipar | Nyomda- ipar | Textil- ipar | Bőr-, szőrme- és cipőipar | Textil- ruházati ipar | Kézmű- és háziipar | Könnyű- ipar összesen | Egyéb ipar | Élelmi- szer- ipar | Összesen | Sor- szám |
|---------------------------------|---------------------------|----------------|-----------------|-----------------|------------------------------------|-----------------------------|--------------------------|-----------------------------|---------------|--------------------------|----------|--------------|
| SZOCIALISTA IPAR | | | | | | | | | | | | |
| 116,2 | 133,5 | 129,3 | 114,7 | 112,9 | 111,6 | 105,5 | 110,5 | 114,1 | 108,5 | 112,4 | 115,0 | 1. |
| 111,1 | 105,2 | 131,5 | 112,9 | 102,9 | 123,6 | 132,9 | 106,4 | 111,7 | 147,0 | 116,4 | 112,9 | 2. |
| 100,5 | 104,1 | 99,1 | 102,2 | 94,1 | 100,4 | 110,2 | 86,6 | 97,9 | 107,9 | 108,8 | 101,0 | 3. |
| 1970 = 100,0 | | | | | | | | | | | | |
| 99,8 | 97,6 | 99,0 | 102,3 | 97,8 | 98,0 | 103,2 | 96,8 | 98,7 | 103,9 | 100,5 | 99,8 | 4. |
| 99,0 | 95,4 | 98,8 | 101,7 | 96,8 | 95,6 | 103,1 | 88,5 | 96,2 | 107,3 | 102,4 | 99,0 | 5. |
| 99,9 | 96,9 | 101,0 | 102,4 | 98,4 | 99,2 | 107,9 | 88,8 | 98,3 | 105,6 | 104,8 | 100,3 | 6. |
| 100,5 | 103,6 | 100,0 | 102,8 | 97,0 | 101,4 | 110,6 | 88,5 | 99,4 | 107,1 | 106,9 | 101,2 | 7. |
| 100,5 | 104,1 | 99,1 | 102,2 | 94,1 | 100,4 | 110,2 | 86,6 | 97,9 | 107,9 | 108,8 | 101,0 | 8. |
| 99,8 | 102,8 | 101,0 | 103,7 | 91,8 | 99,1 | 109,8 | 84,1 | 96,5 | 107,5 | 108,8 | 100,2 | 9. |
| Előző év = 100,0 | | | | | | | | | | | | |
| 101,4 | 100,6 | 105,0 | 99,6 | 100,1 | 103,0 | 104,3 | 101,7 | 101,5 | 102,3 | 100,4 | 101,4 | 10. |
| 101,6 | 99,0 | 106,5 | 101,9 | 103,2 | 107,5 | 115,6 | 108,8 | 106,1 | 112,6 | 102,1 | 103,2 | 11. |
| 104,2 | 103,4 | 108,4 | 102,5 | 101,8 | 107,8 | 104,6 | 102,6 | 103,6 | 112,4 | 104,6 | 104,4 | 12. |
| 103,3 | 102,2 | 104,1 | 106,0 | 100,0 | 102,5 | 100,1 | 96,2 | 100,2 | 108,6 | 106,6 | 102,9 | 13. |
| 100,2 | 100,1 | 104,1 | 102,3 | 97,8 | 101,0 | 105,2 | 97,5 | 100,0 | 104,6 | 101,8 | 100,5 | 14. |
| 99,8 | 97,6 | 99,0 | 102,3 | 97,8 | 98,0 | 103,2 | 96,8 | 98,7 | 103,9 | 100,5 | 99,8 | 15. |
| 99,2 | 97,8 | 99,8 | 99,5 | 99,0 | 97,6 | 99,9 | 91,5 | 97,5 | 103,3 | 101,8 | 99,2 | 16. |
| 100,9 | 101,5 | 102,2 | 100,7 | 101,6 | 103,7 | 104,6 | 100,3 | 102,1 | 98,4 | 102,4 | 101,3 | 17. |
| 100,6 | 107,0 | 99,0 | 100,4 | 98,6 | 102,2 | 102,5 | 99,7 | 101,1 | 101,4 | 102,0 | 100,9 | 18. |
| 99,9 | 100,4 | 99,1 | 99,4 | 97,0 | 99,1 | 99,6 | 97,8 | 98,5 | 100,7 | 101,8 | 99,8 | 19. |
| 99,4 | 98,8 | 101,9 | 101,5 | 97,6 | 98,7 | 99,7 | 97,2 | 98,6 | 99,6 | 100,0 | 99,2 | 20. |
| 1 000 FŐ | | | | | | | | | | | | |
| 1 008 | 54 | 17 | 21 | 146 | 69 | 75 | 91 | 473 | 68 | 180 | 1 729 | 21. |
| 1 006 | 53 | 17 | 21 | 143 | 68 | 77 | 88 | 467 | 71 | 181 | 1 725 | 22. |
| 998 | 52 | 16 | 21 | 142 | 66 | 77 | 81 | 455 | 74 | 184 | 1 711 | 23. |
| 1 020 | 52 | 17 | 21 | 142 | 68 | 79 | 80 | 459 | 72 | 188 | 1 739 | 24. |
| 1 026 | 56 | 17 | 21 | 140 | 69 | 81 | 80 | 464 | 73 | 192 | 1 755 | 25. |
| 1 020 | 55 | 16 | 20 | 136 | 69 | 81 | 79 | 456 | 71 | 197 | 1 744 | 26. |
| 992 | 54 | 17 | 20 | 132 | 66 | 78 | 76 | 443 | 61 | 195 | 1 691 | 27. |
| ÁLLAMI IPAR | | | | | | | | | | | | |
| 115,5 | 133,8 | 135,5 | 116,8 | 112,9 | 123,9 | 106,9 | 102,2 | 116,3 | 137,1 | 112,4 | 115,7 | 28. |
| 109,7 | 102,8 | 128,6 | 112,9 | 102,7 | 117,3 | 125,0 | 118,1 | 109,5 | 115,2 | 115,7 | 110,5 | 29. |
| 100,6 | 107,1 | 98,5 | 102,2 | 94,4 | 101,4 | 102,2 | 84,9 | 97,9 | 95,9 | 108,1 | 100,9 | 30. |
| 1970 = 100,0 | | | | | | | | | | | | |
| 99,8 | 97,4 | 98,1 | 102,3 | 97,8 | 97,6 | 103,6 | 89,5 | 98,3 | 99,0 | 100,5 | 99,6 | 31. |
| 99,1 | 95,9 | 99,0 | 101,7 | 97,0 | 96,4 | 102,2 | 81,5 | 96,9 | 100,8 | 102,4 | 99,1 | 32. |
| 99,9 | 98,0 | 101,1 | 102,4 | 98,5 | 99,7 | 104,4 | 87,7 | 99,1 | 95,9 | 104,6 | 100,3 | 33. |
| 100,6 | 107,5 | 99,7 | 102,8 | 97,2 | 101,7 | 105,5 | 86,3 | 99,8 | 95,8 | 106,5 | 101,1 | 34. |
| 100,6 | 107,1 | 98,5 | 102,2 | 94,4 | 101,4 | 102,2 | 84,9 | 97,9 | 95,9 | 108,1 | 100,9 | 35. |
| 99,9 | 105,7 | 101,1 | 103,7 | 92,1 | 98,6 | 100,7 | 76,0 | 95,8 | 92,7 | 108,1 | 99,9 | 36. |
| Előző év = 100,0 | | | | | | | | | | | | |
| 101,2 | 100,4 | 105,3 | 99,6 | 100,0 | 102,6 | 100,3 | 100,2 | 100,6 | 98,1 | 100,3 | 100,9 | 37. |
| 101,2 | 97,3 | 106,1 | 101,9 | 103,1 | 103,8 | 111,1 | 117,0 | 104,1 | 104,0 | 102,1 | 102,0 | 38. |
| 104,1 | 102,4 | 106,8 | 102,5 | 101,8 | 106,1 | 104,9 | 112,5 | 103,7 | 109,5 | 104,5 | 104,2 | 39. |
| 102,9 | 102,7 | 104,2 | 106,0 | 100,0 | 102,5 | 101,4 | 95,7 | 101,1 | 102,2 | 106,3 | 102,9 | 40. |
| 99,9 | 100,0 | 103,4 | 102,3 | 97,7 | 101,2 | 105,4 | 93,6 | 99,7 | 100,9 | 101,7 | 100,1 | 41. |
| 99,8 | 97,4 | 98,1 | 102,3 | 97,8 | 97,6 | 103,6 | 89,5 | 98,3 | 99,0 | 100,5 | 99,6 | 42. |
| 99,3 | 98,4 | 100,9 | 99,5 | 99,1 | 98,8 | 98,6 | 91,1 | 98,6 | 101,8 | 101,8 | 99,5 | 43. |
| 100,9 | 102,2 | 102,2 | 100,7 | 101,6 | 103,4 | 102,2 | 107,6 | 102,3 | 95,2 | 102,2 | 101,2 | 44. |
| 100,6 | 109,7 | 98,6 | 100,4 | 98,6 | 101,9 | 101,1 | 98,4 | 100,8 | 99,8 | 101,8 | 100,8 | 45. |
| 100,0 | 99,6 | 98,8 | 99,4 | 97,2 | 99,7 | 96,8 | 98,4 | 98,0 | 100,2 | 101,6 | 99,8 | 46. |
| 99,4 | 98,7 | 102,7 | 101,5 | 97,6 | 97,2 | 98,6 | 89,5 | 97,9 | 96,6 | 100,0 | 99,1 | 47. |
| 1 000 FŐ | | | | | | | | | | | | |
| 954 | 36 | 15 | 21 | 144 | 45 | 45 | 20 | 326 | 32 | 179 | 1 491 | 48. |
| 952 | 35 | 14 | 21 | 141 | 45 | 47 | 18 | 321 | 32 | 179 | 1 484 | 49. |
| 945 | 35 | 14 | 21 | 140 | 44 | 46 | 16 | 316 | 33 | 183 | 1 477 | 50. |
| 968 | 35 | 15 | 21 | 140 | 45 | 46 | 17 | 319 | 31 | 186 | 1 504 | 51. |
| 973 | 39 | 14 | 21 | 138 | 46 | 47 | 17 | 322 | 31 | 189 | 1 515 | 52. |
| 967 | 38 | 14 | 20 | 134 | 46 | 46 | 17 | 315 | 29 | 194 | 1 505 | 53. |
| 937 | 36 | 15 | 20 | 130 | 43 | 43 | 15 | 302 | 26 | 193 | 1 458 | 54. |

száma iparcsoportok szerint*

| Nehéz- ipar össze- sen | Fafel- dolgozó ipar | Papir- ipar | Nyomda- ipar | Textil- ipar | Bőr-, szőrme- és cipőipar | Textil- ruházati ipar | Kézmű- és házi- ipar | Könnyű- ipar összesen | Egyéb ipar | Élelmi- szer- ipar | Összesen | Sor- szám |
|---------------------------------|---------------------------|----------------|-----------------|-----------------|------------------------------------|-----------------------------|----------------------------|-----------------------------|---------------|--------------------------|----------|--------------|
| SZOCIALISTA IPAR | | | | | | | | | | | | |
| 114,2 | 136,1 | 130,3 | 114,2 | 112,8 | 110,2 | 105,2 | 110,6 | 113,9 | 106,2 | 116,0 | 114,0 | 1. |
| 107,5 | 102,4 | 131,9 | 113,3 | 100,7 | 121,1 | 131,4 | 101,1 | 108,9 | 142,8 | 116,5 | 109,7 | 2. |
| 99,6 | 100,9 | 99,2 | 101,8 | 91,8 | 102,5 | 107,8 | 83,0 | 95,6 | 109,6 | 107,4 | 99,4 | 3. |
| 1970 = 100,0 | | | | | | | | | | | | |
| 98,7 | 96,8 | 99,0 | 99,8 | 96,9 | 97,9 | 102,5 | 91,4 | 96,9 | 103,2 | 99,8 | 98,4 | 4. |
| 98,3 | 95,6 | 100,1 | 101,0 | 96,2 | 97,3 | 103,0 | 87,4 | 95,8 | 108,9 | 102,7 | 98,3 | 5. |
| 99,2 | 97,0 | 102,5 | 101,7 | 97,6 | 102,1 | 107,9 | 86,9 | 97,8 | 108,2 | 104,8 | 99,6 | 6. |
| 100,0 | 100,9 | 100,9 | 102,2 | 95,8 | 104,0 | 109,9 | 85,7 | 97,9 | 109,1 | 106,4 | 100,2 | 7. |
| 99,6 | 100,9 | 99,2 | 101,8 | 91,8 | 102,5 | 107,8 | 83,0 | 95,6 | 109,6 | 107,4 | 99,4 | 8. |
| 99,1 | 99,9 | 101,6 | 103,7 | 89,3 | 101,4 | 107,6 | 80,7 | 94,2 | 109,4 | 107,8 | 98,6 | 9. |
| Előző év = 100,0 | | | | | | | | | | | | |
| 101,5 | 100,6 | 106,6 | 100,1 | 100,2 | 103,0 | 104,3 | 101,4 | 101,6 | 101,8 | 101,4 | 101,5 | 10. |
| 101,3 | 99,4 | 107,8 | 103,6 | 103,6 | 108,0 | 116,7 | 108,4 | 106,6 | 113,0 | 103,0 | 103,4 | 11. |
| 103,5 | 102,4 | 108,5 | 103,8 | 101,2 | 107,3 | 103,4 | 100,8 | 102,6 | 111,0 | 104,8 | 103,6 | 12. |
| 102,2 | 100,9 | 102,7 | 105,3 | 99,1 | 101,0 | 98,6 | 94,5 | 98,8 | 107,1 | 106,0 | 101,6 | 13. |
| 98,9 | 99,2 | 103,0 | 99,8 | 96,8 | 100,5 | 105,8 | 96,5 | 99,2 | 104,5 | 100,3 | 99,3 | 14. |
| 98,7 | 96,8 | 99,0 | 99,8 | 96,9 | 97,9 | 102,5 | 91,4 | 96,9 | 103,2 | 99,8 | 98,4 | 15. |
| 99,6 | 98,8 | 101,1 | 101,2 | 99,3 | 99,4 | 100,5 | 95,6 | 98,8 | 105,5 | 103,0 | 99,9 | 16. |
| 100,9 | 101,4 | 102,4 | 100,7 | 101,5 | 104,9 | 104,7 | 99,4 | 102,1 | 99,4 | 102,0 | 101,3 | 17. |
| 100,8 | 104,0 | 98,4 | 100,5 | 98,1 | 101,8 | 101,9 | 98,7 | 100,1 | 100,8 | 101,5 | 100,6 | 18. |
| 99,6 | 100,1 | 98,4 | 99,6 | 95,9 | 98,6 | 98,1 | 96,9 | 97,6 | 100,4 | 101,0 | 99,2 | 19. |
| 99,5 | 99,0 | 102,4 | 101,9 | 97,3 | 98,9 | 99,8 | 97,2 | 98,6 | 99,9 | 100,4 | 99,3 | 20. |
| 1 000 FŐ | | | | | | | | | | | | |
| 730 | 40 | 13 | 15 | 117 | 53 | 60 | 81 | 379 | 50 | 111 | 1 270 | 21. |
| 720 | 39 | 13 | 15 | 113 | 52 | 61 | 74 | 367 | 52 | 111 | 1 250 | 22. |
| 717 | 38 | 13 | 15 | 112 | 52 | 62 | 71 | 363 | 54 | 114 | 1 248 | 23. |
| 724 | 39 | 13 | 15 | 114 | 54 | 65 | 71 | 371 | 54 | 116 | 1 265 | 24. |
| 729 | 41 | 13 | 16 | 111 | 55 | 66 | 70 | 372 | 54 | 118 | 1 273 | 25. |
| 722 | 40 | 13 | 15 | 107 | 55 | 65 | 67 | 362 | 53 | 120 | 1 257 | 26. |
| 774 | 46 | 14 | 17 | 114 | 57 | 69 | 71 | 388 | 52 | 155 | 1 369 | 27. |
| 770 | 45 | 14 | 17 | 111 | 57 | 69 | 70 | 383 | 51 | 156 | 1 360 | 28. |
| ÁLLAMI IPAR | | | | | | | | | | | | |
| 113,6 | 134,2 | 138,1 | 116,1 | 112,8 | 122,3 | 107,1 | 102,6 | 115,9 | 132,4 | 116,1 | 114,7 | 29. |
| 106,3 | 101,2 | 128,5 | 113,3 | 100,4 | 115,2 | 123,7 | 104,3 | 107,2 | 111,0 | 115,8 | 107,5 | 30. |
| 99,5 | 101,5 | 99,3 | 101,8 | 91,9 | 101,6 | 99,2 | 92,0 | 96,3 | 97,1 | 107,1 | 99,5 | 31. |
| 1970 = 100,0 | | | | | | | | | | | | |
| 98,7 | 96,2 | 98,3 | 99,8 | 96,9 | 97,4 | 102,5 | 88,6 | 97,5 | 98,4 | 99,8 | 98,5 | 32. |
| 98,2 | 94,9 | 100,7 | 101,0 | 96,2 | 96,9 | 100,7 | 88,8 | 96,9 | 102,3 | 102,9 | 98,5 | 33. |
| 99,1 | 97,0 | 103,2 | 101,7 | 97,6 | 101,1 | 102,9 | 95,4 | 99,3 | 98,4 | 104,8 | 99,8 | 34. |
| 99,9 | 102,3 | 101,1 | 102,2 | 95,7 | 102,6 | 103,7 | 93,9 | 99,2 | 97,1 | 106,1 | 100,3 | 35. |
| 99,5 | 101,5 | 99,3 | 101,8 | 91,9 | 101,6 | 99,2 | 92,0 | 96,3 | 97,1 | 107,1 | 99,5 | 36. |
| 98,9 | 100,1 | 102,6 | 103,7 | 89,4 | 98,4 | 97,6 | 82,2 | 94,0 | 94,3 | 107,4 | 98,6 | 37. |
| Előző év = 100,0 | | | | | | | | | | | | |
| 101,3 | 100,8 | 107,1 | 100,1 | 100,1 | 103,2 | 100,7 | 99,5 | 100,9 | 97,3 | 101,4 | 101,1 | 38. |
| 101,0 | 97,7 | 107,3 | 103,6 | 103,5 | 104,2 | 112,1 | 116,2 | 104,7 | 103,8 | 103,0 | 102,1 | 39. |
| 103,4 | 101,4 | 106,5 | 103,8 | 101,2 | 105,7 | 104,0 | 107,5 | 102,9 | 108,4 | 104,6 | 103,5 | 40. |
| 101,9 | 101,8 | 102,8 | 105,3 | 99,0 | 100,8 | 99,9 | 91,3 | 99,7 | 100,4 | 105,7 | 101,7 | 41. |
| 98,6 | 99,6 | 102,1 | 99,8 | 96,6 | 100,5 | 105,6 | 91,9 | 98,8 | 101,0 | 100,2 | 98,9 | 42. |
| 98,7 | 96,2 | 98,3 | 99,8 | 96,9 | 97,4 | 102,5 | 88,6 | 97,5 | 98,4 | 99,8 | 98,5 | 43. |
| 99,5 | 98,7 | 102,4 | 101,2 | 99,3 | 99,5 | 98,2 | 100,2 | 99,4 | 104,0 | 103,1 | 100,0 | 44. |
| 100,9 | 102,2 | 102,5 | 100,7 | 101,5 | 104,3 | 102,2 | 107,5 | 102,4 | 96,2 | 101,8 | 101,2 | 45. |
| 100,8 | 105,5 | 98,0 | 100,5 | 98,0 | 101,5 | 100,8 | 98,4 | 99,9 | 98,7 | 101,3 | 100,6 | 46. |
| 99,6 | 99,2 | 98,2 | 99,6 | 96,0 | 99,0 | 95,6 | 97,9 | 97,1 | 99,9 | 101,0 | 99,2 | 47. |
| 99,4 | 98,6 | 103,3 | 101,9 | 97,3 | 96,9 | 98,4 | 89,4 | 97,7 | 97,2 | 100,3 | 99,1 | 48. |
| 1 000 FŐ | | | | | | | | | | | | |
| 693 | 27 | 11 | 15 | 115 | 36 | 37 | 15 | 256 | 23 | 110 | 1 082 | 49. |
| 683 | 26 | 11 | 15 | 111 | 36 | 38 | 13 | 250 | 23 | 110 | 1 066 | 50. |
| 680 | 26 | 11 | 15 | 110 | 35 | 38 | 13 | 248 | 24 | 113 | 1 065 | 51. |
| 687 | 26 | 11 | 15 | 112 | 36 | 39 | 15 | 254 | 23 | 115 | 1 079 | 52. |
| 692 | 28 | 11 | 16 | 109 | 37 | 39 | 14 | 254 | 22 | 117 | 1 085 | 53. |
| 685 | 27 | 11 | 15 | 105 | 37 | 37 | 14 | 246 | 21 | 119 | 1 071 | 54. |
| 731 | 30 | 12 | 17 | 112 | 38 | 38 | 15 | 262 | 22 | 153 | 1 168 | 55. |
| 727 | 30 | 12 | 17 | 109 | 38 | 37 | 13 | 256 | 21 | 154 | 1 158 | 56. |

13. Az értékesítés indexe

| Év | Bányász- szat | Villa- mos- energia ipar | Kohá- szat | Gép- és gépi beren- dezés ipar | Közle- kedési- eszköz ipar | Villa- mosgép és -készü- lék ipar | Hiradás- és vákuum- technikai ipar | Műszer- ipar | Fém- tömeg- cikk- ipar | Gépipar együtt | Építő- anyag- ipar | Vegy- ipar |
|----|------------------|-----------------------------------|---------------|--|-------------------------------------|--|--|-----------------|---------------------------------|-------------------|--------------------------|---------------|
|----|------------------|-----------------------------------|---------------|--|-------------------------------------|--|--|-----------------|---------------------------------|-------------------|--------------------------|---------------|

A SZOCIALISTA IPAR ÉRTÉKESITÉSE
1970 = 100,0

| | | | | | | | | | | | | |
|------|-------|-------|-------|-------|-------|-------|-------|-------|-------|-------|-------|-------|
| 1971 | 103,7 | 108,2 | 107,2 | 105,5 | 107,0 | 108,6 | 113,6 | 111,5 | 106,0 | 107,8 | 103,6 | 112,1 |
| 1972 | 96,8 | 115,9 | 108,5 | 108,9 | 115,5 | 123,5 | 127,2 | 119,0 | 96,8 | 113,6 | 106,6 | 125,7 |
| 1973 | 102,5 | 126,4 | 115,8 | 112,5 | 125,4 | 128,7 | 135,8 | 129,8 | 103,1 | 120,6 | 113,5 | 138,5 |
| 1974 | 106,5 | 137,1 | 125,4 | 121,1 | 144,2 | 140,9 | 162,6 | 146,2 | 108,9 | 134,6 | 122,0 | 150,3 |
| 1975 | 109,5 | 144,8 | 123,4 | 129,8 | 158,3 | 152,7 | 189,3 | 158,6 | 111,8 | 146,6 | 129,2 | 155,3 |
| 1976 | 110,3 | 152,0 | 126,4 | 131,2 | 162,9 | 163,5 | 209,6 | 169,5 | 117,1 | 153,5 | 131,8 | 172,7 |

Előző év = 100,0

| | | | | | | | | | | | | |
|------|-------|-------|-------|-------|-------|-------|-------|-------|-------|-------|-------|-------|
| 1968 | 108,4 | 106,2 | 107,7 | 106,5 | 98,0 | 101,6 | 108,8 | 111,6 | 110,9 | 104,6 | 101,1 | 105,6 |
| 1969 | 104,8 | 107,2 | 104,1 | 101,9 | 99,3 | 106,7 | 106,1 | 103,5 | 108,0 | 103,3 | 97,4 | 107,0 |
| 1970 | 103,6 | 109,5 | 106,7 | 109,6 | 112,5 | 108,0 | 108,1 | 112,6 | 110,2 | 110,3 | 108,0 | 111,0 |
| 1971 | 103,7 | 108,2 | 107,2 | 105,5 | 107,0 | 108,6 | 113,6 | 111,5 | 106,0 | 107,8 | 103,6 | 112,1 |
| 1972 | 93,3 | 107,1 | 101,2 | 103,2 | 107,9 | 113,7 | 112,0 | 106,7 | 91,3 | 105,4 | 102,9 | 112,1 |
| 1973 | 105,9 | 109,1 | 106,7 | 103,3 | 108,6 | 104,2 | 106,8 | 109,1 | 106,5 | 106,2 | 106,5 | 110,2 |
| 1974 | 103,9 | 108,5 | 108,3 | 107,6 | 115,0 | 109,5 | 119,7 | 112,6 | 105,6 | 111,6 | 107,5 | 108,5 |
| 1975 | 102,8 | 105,6 | 98,4 | 107,2 | 109,8 | 108,4 | 116,4 | 108,5 | 102,7 | 108,9 | 105,9 | 103,3 |
| 1976 | 100,7 | 105,0 | 102,4 | 101,1 | 102,9 | 107,1 | 110,7 | 106,9 | 104,7 | 104,7 | 102,0 | 111,2 |

AZ ÁLLAMI IPAR ÉRTÉKESITÉSE
1970 = 100,0

| | | | | | | | | | | | | |
|------|-------|-------|-------|-------|-------|-------|-------|-------|-------|-------|-------|-------|
| 1971 | 103,7 | 108,2 | 107,3 | 105,0 | 106,8 | 107,3 | 114,4 | 112,5 | 105,4 | 107,6 | 103,6 | 111,8 |
| 1972 | 96,8 | 115,9 | 108,5 | 107,2 | 115,6 | 123,3 | 127,9 | 119,6 | 94,1 | 113,2 | 106,6 | 125,8 |
| 1973 | 102,5 | 126,4 | 115,8 | 110,7 | 125,5 | 127,6 | 136,6 | 129,9 | 99,7 | 119,9 | 113,4 | 139,1 |
| 1974 | 106,5 | 137,1 | 125,4 | 119,2 | 144,6 | 139,7 | 163,6 | 145,0 | 104,6 | 133,9 | 121,8 | 150,8 |
| 1975 | 109,5 | 144,8 | 123,4 | 127,3 | 158,8 | 151,3 | 190,4 | 157,3 | 107,5 | 145,8 | 128,9 | 155,9 |
| 1976 | 110,3 | 152,0 | 126,4 | 128,4 | 163,4 | 162,2 | 210,8 | 167,7 | 112,9 | 152,7 | 131,2 | 173,7 |

Előző év = 100,0

| | | | | | | | | | | | | |
|------|-------|-------|-------|-------|-------|-------|-------|-------|-------|-------|-------|-------|
| 1968 | 108,4 | 106,2 | 107,6 | 106,8 | 97,7 | 100,0 | 108,6 | 108,3 | 111,3 | 104,0 | 101,8 | 106,4 |
| 1969 | 104,8 | 107,2 | 104,1 | 101,7 | 98,9 | 105,9 | 105,9 | 102,4 | 107,4 | 102,8 | 97,3 | 106,9 |
| 1970 | 103,6 | 109,5 | 106,7 | 108,7 | 112,1 | 107,9 | 107,6 | 111,5 | 109,7 | 109,7 | 107,9 | 110,8 |
| 1971 | 103,7 | 108,2 | 107,3 | 105,0 | 106,8 | 107,3 | 114,4 | 112,5 | 105,4 | 107,6 | 103,6 | 111,8 |
| 1972 | 93,3 | 107,1 | 101,1 | 102,1 | 108,2 | 114,9 | 111,8 | 106,3 | 89,3 | 105,2 | 102,9 | 112,5 |
| 1973 | 105,9 | 109,1 | 106,7 | 103,3 | 108,6 | 103,5 | 106,8 | 108,6 | 105,9 | 105,9 | 106,4 | 110,6 |
| 1974 | 103,9 | 108,5 | 108,3 | 107,7 | 115,2 | 109,5 | 119,8 | 111,6 | 104,9 | 111,7 | 107,4 | 108,4 |
| 1975 | 102,8 | 105,6 | 98,4 | 106,8 | 109,8 | 108,3 | 116,4 | 108,5 | 102,8 | 108,9 | 105,8 | 103,4 |
| 1976 | 100,7 | 105,0 | 102,4 | 100,9 | 102,9 | 107,2 | 110,7 | 106,6 | 105,0 | 104,7 | 101,8 | 111,4 |

iparcsoportok szerint

| Nehéz- ipar össze- sen | Fafel- dolgozó ipar | Papir- ipar | Nyomda- ipar | Textil- ipar | Bőr-, szőrme- és cipő- ipar | Textil- ruházati ipar | Kézmű- és házi- ipar | Könnyű- ipar össze- sen | Egyéb ipar | Élelmi- szer- ipar | Össze- sen | Év |
|---------------------------------|---------------------------|----------------|-----------------|-----------------|--------------------------------------|-----------------------------|----------------------------|----------------------------------|---------------|--------------------------|---------------|----|
|---------------------------------|---------------------------|----------------|-----------------|-----------------|--------------------------------------|-----------------------------|----------------------------|----------------------------------|---------------|--------------------------|---------------|----|

A SZOCIALISTA IPAR ÉRTÉKESITÉSE
1970 = 100,0

| | | | | | | | | | | | | |
|-------|-------|-------|-------|-------|-------|-------|-------|-------|-------|-------|-------|------|
| 107,9 | 105,3 | 108,8 | 111,5 | 101,0 | 101,9 | 103,3 | 107,1 | 103,5 | 113,9 | 104,2 | 106,5 | 1971 |
| 113,1 | 108,6 | 115,0 | 116,6 | 108,7 | 108,9 | 106,5 | 118,2 | 109,8 | 126,3 | 109,2 | 112,0 | 1972 |
| 121,2 | 119,8 | 127,8 | 120,2 | 117,7 | 118,4 | 120,3 | 130,0 | 120,0 | 125,5 | 111,1 | 118,9 | 1973 |
| 132,7 | 135,3 | 135,2 | 137,4 | 122,6 | 123,6 | 127,0 | 136,8 | 127,6 | 135,4 | 118,8 | 128,9 | 1974 |
| 139,3 | 147,7 | 142,4 | 147,3 | 120,5 | 127,7 | 124,6 | 143,2 | 130,0 | 136,9 | 124,0 | 134,4 | 1975 |
| 146,8 | 153,8 | 147,5 | 150,0 | 126,3 | 124,9 | 123,1 | 153,8 | 133,4 | 145,1 | 121,8 | 139,2 | 1976 |

Előző év = 100,0

| | | | | | | | | | | | | |
|-------|-------|-------|-------|-------|-------|-------|-------|-------|-------|-------|-------|------|
| 105,6 | 97,4 | 102,5 | 110,8 | 96,1 | 99,8 | 100,9 | 91,9 | 98,2 | 111,6 | 102,3 | 103,6 | 1968 |
| 104,1 | 100,1 | 106,9 | 107,0 | 100,2 | 101,9 | 100,9 | 111,7 | 101,9 | 120,1 | 106,5 | 104,5 | 1969 |
| 109,0 | 108,7 | 104,7 | 108,7 | 106,0 | 109,8 | 113,1 | 105,9 | 108,0 | 114,3 | 104,3 | 107,9 | 1970 |
| 107,9 | 105,3 | 108,8 | 111,5 | 101,0 | 101,9 | 103,3 | 107,1 | 103,5 | 113,9 | 104,2 | 106,5 | 1971 |
| 104,8 | 103,1 | 105,7 | 104,6 | 107,6 | 106,9 | 103,1 | 110,4 | 106,1 | 110,9 | 104,8 | 105,2 | 1972 |
| 107,2 | 110,3 | 111,1 | 103,1 | 108,3 | 108,7 | 113,0 | 110,0 | 109,3 | 99,4 | 101,7 | 106,2 | 1973 |
| 109,5 | 112,9 | 105,8 | 114,3 | 104,2 | 104,4 | 105,6 | 105,2 | 106,3 | 107,9 | 106,9 | 108,4 | 1974 |
| 105,0 | 109,2 | 105,3 | 107,2 | 98,3 | 103,3 | 98,1 | 104,7 | 101,9 | 101,1 | 104,4 | 104,3 | 1975 |
| 105,4 | 104,1 | 103,6 | 101,8 | 104,8 | 97,8 | 98,8 | 107,4 | 102,6 | 106,0 | 98,2 | 103,6 | 1976 |

AZ ÁLLAMI IPAR ÉRTÉKESITÉSE
1970 = 100,0

| | | | | | | | | | | | | |
|-------|-------|-------|-------|-------|-------|-------|-------|-------|-------|-------|-------|------|
| 107,7 | 105,5 | 108,5 | 111,5 | 101,1 | 101,0 | 104,6 | 100,7 | 103,2 | 111,4 | 104,2 | 106,3 | 1971 |
| 112,8 | 109,9 | 115,0 | 116,6 | 108,9 | 107,6 | 107,1 | 108,1 | 109,5 | 123,0 | 109,1 | 111,6 | 1972 |
| 120,9 | 121,7 | 127,8 | 120,2 | 117,9 | 114,9 | 118,9 | 121,6 | 118,9 | 120,5 | 110,7 | 118,3 | 1973 |
| 132,3 | 139,3 | 135,0 | 137,4 | 122,6 | 119,0 | 127,5 | 129,6 | 126,6 | 125,4 | 118,2 | 128,1 | 1974 |
| 138,9 | 152,4 | 142,0 | 147,3 | 120,8 | 122,6 | 124,6 | 136,6 | 128,8 | 121,0 | 123,3 | 133,5 | 1975 |
| 146,5 | 158,5 | 147,1 | 150,0 | 126,8 | 117,5 | 119,4 | 142,6 | 131,5 | 124,0 | 121,0 | 138,0 | 1976 |

Előző év = 100,0

| | | | | | | | | | | | | |
|-------|-------|-------|-------|-------|-------|-------|-------|-------|-------|-------|-------|------|
| 105,6 | 98,6 | 102,8 | 110,8 | 96,1 | 97,6 | 101,6 | 104,5 | 98,6 | 106,9 | 102,3 | 103,6 | 1968 |
| 103,9 | 99,8 | 106,8 | 107,0 | 100,1 | 101,5 | 97,9 | 115,0 | 101,3 | 124,9 | 106,4 | 104,2 | 1969 |
| 108,6 | 109,3 | 103,9 | 108,7 | 106,0 | 108,0 | 112,0 | 95,7 | 107,0 | 110,9 | 104,2 | 107,4 | 1970 |
| 107,7 | 105,5 | 108,5 | 111,5 | 101,1 | 101,0 | 104,6 | 100,7 | 103,2 | 111,4 | 104,2 | 106,3 | 1971 |
| 104,7 | 104,2 | 106,0 | 104,6 | 107,7 | 106,5 | 102,4 | 107,3 | 106,1 | 110,4 | 104,7 | 105,0 | 1972 |
| 107,2 | 110,7 | 111,1 | 103,1 | 108,3 | 106,8 | 111,0 | 112,5 | 108,6 | 98,0 | 101,5 | 106,0 | 1973 |
| 109,4 | 114,5 | 105,6 | 114,3 | 104,0 | 103,6 | 107,2 | 106,6 | 106,5 | 104,1 | 106,8 | 108,3 | 1974 |
| 105,0 | 109,4 | 105,2 | 107,2 | 98,5 | 103,0 | 97,7 | 105,4 | 101,7 | 96,5 | 104,3 | 104,2 | 1975 |
| 105,5 | 104,0 | 103,6 | 101,8 | 105,0 | 95,8 | 95,8 | 104,4 | 102,1 | 102,5 | 98,1 | 103,4 | 1976 |

| Sor- szám | Iparcsoport | Termelő ágazatoknak összesen | Ebből | | | | TEK és készletező vállala- toknak |
|----------------------|--|------------------------------------|------------------------|----------------------------------|------------------------------------|--------------------|--|
| | | | szocialista iparnak | szocialista építő- iparnak | mezőgaz- daságnak ^{a/} | közleke- désnek | |
| MILLIÓ FT | | | | | | | |
| 1. | Bányászat | 19 833 | 18 610 | 389 | 237 | 597 | 229 |
| 2. | Villamosenergia ipar | 13 166 | 9 824 | 454 | 1 965 | 923 | 77 |
| 3. | Kohászat | 32 732 | 30 441 | 834 | 350 | 1 107 | 8 302 |
| 4. | Gép- és gépi berendezés ipar | 14 190 | 10 757 | 1 950 | 1 013 | 470 | 7 502 |
| 5. | Közlekedési-eszköz ipar | 15 676 | 12 972 | 905 | 504 | 1 295 | 3 013 |
| 6. | Villamosgép és -készülék ipar | 7 269 | 5 576 | 678 | 179 | 836 | 4 022 |
| 7. | Híradás- és vákuumtechnikai ipar | 3 878 | 3 459 | 148 | 34 | 237 | 1 500 |
| 8. | Műszeripar | 3 183 | 2 630 | 288 | 148 | 117 | 2 023 |
| 9. | Fémtermékcikkipar | 7 222 | 6 455 | 397 | 180 | 190 | 2 809 |
| 10. | Gépipar együtt | 51 418 | 41 849 | 4 366 | 2 058 | 3 145 | 20 869 |
| 11. | Építőanyagipar | 11 021 | 3 887 | 4 108 | 768 | 2 258 | 487 |
| 12. | Vegyipar | 23 952 | 19 956 | 864 | 1 268 | 1 864 | 42 438 |
| 13. | Nehézipar összesen | 152 122 | 124 567 | 11 015 | 6 646 | 9 894 | 72 402 |
| 14. | Nehézipar bányászat nélkül | 132 289 | 105 957 | 10 626 | 6 409 | 9 297 | 72 173 |
| 15. | Fafeldolgozó ipar | 3 693 | 2 058 | 1 248 | 330 | 57 | 1 504 |
| 16. | Papíripar | 6 020 | 5 501 | 59 | 363 | 97 | 278 |
| 17. | Nyomdaipar | 2 031 | 1 729 | 41 | 81 | 180 | 353 |
| 18. | Textilipar | 15 849 | 15 435 | 250 | 106 | 58 | 4 332 |
| 19. | Bőr-, szőrme- és cipőipar | 4 759 | 4 646 | 20 | 40 | 53 | 503 |
| 20. | Textilruházati ipar | 776 | 487 | 22 | 16 | 251 | 568 |
| 21. | Kézmű- és háziipar | 1 012 | 940 | 26 | 34 | 12 | 134 |
| 22. | Könnyűipar összesen | 34 140 | 30 796 | 1 666 | 970 | 708 | 7 672 |
| 23. | Egyéb ipar | 4 084 | 3 370 | 386 | 180 | 148 | 466 |
| 24. | Szocialista ipar élelmiszeripar nélkül | 190 346 | 158 733 | 13 067 | 7 796 | 10 750 | 80 540 |
| 25. | Élelmiszeripar | 30 647 | 22 161 | 20 | 8 426 | 40 | 469 |
| 26. | <i>Szocialista ipar</i> | <i>220 993</i> | <i>180 894</i> | <i>13 087</i> | <i>16 222</i> | <i>10 790</i> | <i>81 009</i> |
| Százalékos megoszlás | | | | | | | |
| 27. | Bányászat | 69,7 | 65,4 | 1,4 | 0,8 | 2,1 | 0,8 |
| 28. | Villamosenergia ipar | 57,8 | 43,1 | 2,0 | 8,6 | 4,1 | 0,3 |
| 29. | Kohászat | 54,1 | 50,3 | 1,4 | 0,6 | 1,8 | 13,7 |
| 30. | Gép- és gépi berendezés ipar | 37,0 | 28,1 | 5,1 | 2,6 | 1,2 | 19,6 |
| 31. | Közlekedési-eszköz ipar | 32,5 | 26,9 | 1,9 | 1,0 | 2,7 | 6,3 |
| 32. | Villamosgép és -készülék ipar | 30,5 | 23,4 | 2,8 | 0,8 | 3,5 | 16,9 |
| 33. | Híradás- és vákuumtechnikai ipar | 15,9 | 14,1 | 0,6 | 0,2 | 1,0 | 6,1 |
| 34. | Műszeripar | 22,8 | 18,8 | 2,1 | 1,1 | 0,8 | 14,5 |
| 35. | Fémtermékcikkipar | 36,3 | 32,4 | 2,0 | 0,9 | 1,0 | 14,1 |
| 36. | Gépipar együtt | 30,5 | 24,8 | 2,6 | 1,2 | 1,9 | 12,4 |
| 37. | Építőanyagipar | 53,4 | 18,8 | 19,9 | 3,7 | 11,0 | 2,4 |
| 38. | Vegyipar | 24,2 | 20,1 | 0,9 | 1,3 | 1,9 | 42,8 |
| 39. | Nehézipar összesen | 38,0 | 31,1 | 2,7 | 1,7 | 2,5 | 18,1 |
| 40. | Nehézipar bányászat nélkül | 35,6 | 28,5 | 2,9 | 1,7 | 2,5 | 19,4 |
| 41. | Fafeldolgozó ipar | 23,9 | 13,3 | 8,1 | 2,1 | 0,4 | 9,7 |
| 42. | Papíripar | 63,6 | 58,1 | 0,6 | 3,9 | 1,0 | 3,0 |
| 43. | Nyomdaipar | 29,8 | 25,3 | 0,6 | 1,2 | 2,7 | 5,2 |
| 44. | Textilipar | 39,7 | 38,6 | 0,6 | 0,3 | 0,2 | 10,8 |
| 45. | Bőr-, szőrme- és cipőipar | 27,8 | 27,2 | 0,1 | 0,2 | 0,3 | 2,9 |
| 46. | Textilruházati ipar | 5,6 | 3,5 | 0,2 | 0,1 | 1,8 | 4,1 |
| 47. | Kézmű- és háziipar | 15,4 | 14,3 | 0,4 | 0,5 | 0,2 | 2,0 |
| 48. | Könnyűipar összesen | 31,3 | 28,2 | 1,5 | 0,9 | 0,7 | 7,0 |
| 49. | Egyéb ipar | 41,0 | 33,9 | 3,9 | 1,8 | 1,4 | 4,7 |
| 50. | Szocialista ipar élelmiszeripar nélkül | 36,7 | 30,6 | 2,5 | 1,5 | 2,1 | 15,5 |
| 51. | Élelmiszeripar | 26,1 | 18,9 | 0,0 | 7,2 | 0,0 | 0,4 |
| 52. | <i>Szocialista ipar</i> | <i>34,7</i> | <i>28,4</i> | <i>2,1</i> | <i>2,5</i> | <i>1,7</i> | <i>12,7</i> |

* Mindenkor eladási áron.

a/ Mezőgazdaság, erdő- és vízgazdálkodás együtt.

saját termelésből*

| Végső kibocsátásra összesen | Ebből | | | | Egyéb célokra | Értékesítés összesen | Sor-szám |
|-----------------------------|--------------|-------------------------------|-------------|--------------------|---------------|----------------------|----------|
| | fogyasztásra | ezen belül belkereskedelemnek | beruházásra | külkereskedelemnek | | | |

MILLIÓ FT

| | | | | | | | |
|---------|---------|---------|--------|---------|--------|---------|-----|
| 6 329 | 2 911 | 2 620 | 1 871 | 1 547 | 2 044 | 28 435 | 1. |
| 6 878 | 4 540 | 753 | 2 293 | 45 | 2 661 | 22 782 | 2. |
| 19 282 | 1 940 | 1 836 | 473 | 16 869 | 218 | 60 534 | 3. |
| 16 224 | 1 204 | 818 | 4 253 | 10 767 | 413 | 38 329 | 4. |
| 28 848 | 1 887 | 465 | 2 947 | 24 014 | 616 | 48 153 | 5. |
| 12 403 | 4 430 | 4 168 | 2 691 | 5 282 | 118 | 23 812 | 6. |
| 18 887 | 4 156 | 2 865 | 1 602 | 13 129 | 203 | 24 468 | 7. |
| 7 944 | 1 305 | 594 | 283 | 6 356 | 831 | 13 981 | 8. |
| 9 653 | 5 169 | 4 567 | 207 | 4 277 | 216 | 19 900 | 9. |
| 93 959 | 18 151 | 13 477 | 11 983 | 63 825 | 2 397 | 168 643 | 10. |
| 8 867 | 6 166 | 5 892 | 556 | 2 145 | 271 | 20 646 | 11. |
| 31 608 | 12 385 | 10 326 | 666 | 18 557 | 1 113 | 99 111 | 12. |
| 166 923 | 46 093 | 34 904 | 17 842 | 102 988 | 8 704 | 400 151 | 13. |
| 160 594 | 43 182 | 32 284 | 15 971 | 101 441 | 6 660 | 371 716 | 14. |
| 9 890 | 8 383 | 8 118 | 149 | 1 358 | 348 | 15 435 | 15. |
| 2 955 | 2 295 | 2 239 | 9 | 651 | 210 | 9 463 | 16. |
| 717 | 383 | 156 | 5 | 329 | 3 718 | 6 819 | 17. |
| 19 538 | 11 252 | 10 980 | 109 | 8 177 | 232 | 39 951 | 18. |
| 11 807 | 5 654 | 5 321 | 49 | 6 104 | 55 | 17 124 | 19. |
| 12 421 | 7 708 | 6 681 | 37 | 4 676 | 42 | 13 807 | 20. |
| 5 385 | 3 342 | 3 226 | 17 | 2 026 | 59 | 6 590 | 21. |
| 62 713 | 39 017 | 36 721 | 375 | 23 321 | 4 664 | 109 189 | 22. |
| 4 717 | 3 252 | 2 546 | 454 | 1 011 | 682 | 9 949 | 23. |
| 234 353 | 88 362 | 74 171 | 18 671 | 127 320 | 14 050 | 519 289 | 24. |
| 85 165 | 66 865 | 64 156 | 246 | 18 054 | 1 341 | 117 622 | 25. |
| 319 518 | 155 227 | 138 327 | 18 917 | 145 374 | 15 391 | 636 911 | 26. |

Százalékos megoszlás

| | | | | | | | |
|------|------|------|------|------|------|-------|-----|
| 22,3 | 10,3 | 9,2 | 6,6 | 5,4 | 7,2 | 100,0 | 27. |
| 30,2 | 19,9 | 3,3 | 10,1 | 0,2 | 11,7 | 100,0 | 28. |
| 31,8 | 3,1 | 3,0 | 0,8 | 27,9 | 0,4 | 100,0 | 29. |
| 42,3 | 3,1 | 2,1 | 11,1 | 28,1 | 1,1 | 100,0 | 30. |
| 59,9 | 3,9 | 1,0 | 6,1 | 49,9 | 1,3 | 100,0 | 31. |
| 52,1 | 18,6 | 17,5 | 11,3 | 22,2 | 0,5 | 100,0 | 32. |
| 77,2 | 17,0 | 11,7 | 6,5 | 53,7 | 0,8 | 100,0 | 33. |
| 56,8 | 9,3 | 4,2 | 2,0 | 45,5 | 5,9 | 100,0 | 34. |
| 48,5 | 26,0 | 22,9 | 1,0 | 21,5 | 1,1 | 100,0 | 35. |
| 55,7 | 10,8 | 8,0 | 7,1 | 37,8 | 1,4 | 100,0 | 36. |
| 42,9 | 29,8 | 28,5 | 2,7 | 10,4 | 1,3 | 100,0 | 37. |
| 31,9 | 12,5 | 10,4 | 0,7 | 18,7 | 1,1 | 100,0 | 38. |
| 41,7 | 11,5 | 8,7 | 4,5 | 25,7 | 2,2 | 100,0 | 39. |
| 43,2 | 11,6 | 8,7 | 4,3 | 27,3 | 1,8 | 100,0 | 40. |
| 64,1 | 54,3 | 52,6 | 1,0 | 8,8 | 2,3 | 100,0 | 41. |
| 31,2 | 24,2 | 23,7 | 0,1 | 6,9 | 2,2 | 100,0 | 42. |
| 10,5 | 5,6 | 2,3 | 0,1 | 4,8 | 54,5 | 100,0 | 43. |
| 48,9 | 28,1 | 27,5 | 0,3 | 20,5 | 0,6 | 100,0 | 44. |
| 69,0 | 33,1 | 31,1 | 0,3 | 35,6 | 0,3 | 100,0 | 45. |
| 90,0 | 55,8 | 48,4 | 0,3 | 33,9 | 0,3 | 100,0 | 46. |
| 81,7 | 50,8 | 49,0 | 0,2 | 30,7 | 0,9 | 100,0 | 47. |
| 57,4 | 35,7 | 33,6 | 0,3 | 21,4 | 4,3 | 100,0 | 48. |
| 47,4 | 32,6 | 25,6 | 4,6 | 10,2 | 6,9 | 100,0 | 49. |
| 45,1 | 17,0 | 14,3 | 3,6 | 24,5 | 2,7 | 100,0 | 50. |
| 72,4 | 56,9 | 54,5 | 0,2 | 15,3 | 1,1 | 100,0 | 51. |
| 50,2 | 24,4 | 21,7 | 3,0 | 22,8 | 2,4 | 100,0 | 52. |

15. A szocialista ipar termelői árindexei*

(Előző év = 100, 0)

| Iparcsoport | 1971 | 1972 | 1973 | 1974 | 1975 | 1976 |
|----------------------------------|-------|-------|-------|-------|-------|-------|
| Bányászat | 98,7 | 100,1 | 99,9 | 100,0 | 130,0 | 118,0 |
| Villamosenergia ipar | 100,0 | 100,0 | 100,0 | 100,0 | 101,7 | 115,6 |
| Kohászat | 99,3 | 103,9 | 102,7 | 107,4 | 111,4 | 99,1 |
| Gép- és gépi berendezés ipar | 103,6 | 104,1 | 102,8 | 102,1 | 104,1 | 100,1 |
| Közlekedési-eszköz ipar | 101,1 | 103,0 | 102,1 | 101,3 | 108,7 | 104,0 |
| Villamosgép és -készülék ipar | 100,9 | 106,0 | 101,7 | 100,8 | 104,5 | 99,9 |
| Híradás- és vákuumtechnikai ipar | 99,2 | 100,4 | 104,8 | 101,7 | 99,2 | 94,4 |
| Műszeripar | 103,9 | 102,6 | 104,2 | 102,0 | 103,1 | 101,1 |
| Fémtermékcikkipar | 100,8 | 104,0 | 101,8 | 103,8 | 105,7 | 101,1 |
| Gépipar együtt | 101,6 | 103,5 | 102,7 | 101,9 | 104,8 | 100,5 |
| Építőanyagipar | 106,3 | 105,8 | 101,5 | 101,4 | 106,1 | 108,7 |
| Vegyipar | 100,2 | 99,0 | 101,1 | 107,1 | 124,9 | 104,3 |
| Nehézipar összesen | 100,9 | 102,4 | 102,0 | 103,6 | 111,4 | 103,5 |
| Fafeldolgozó ipar | 102,5 | 102,2 | 101,9 | 101,9 | 103,0 | 109,2 |
| Papíripar | 100,8 | 106,5 | 101,4 | 107,7 | 111,0 | 111,7 |
| Nyomdaipar | 102,7 | 103,5 | 102,2 | 104,8 | 108,7 | 104,8 |
| Textilipar | 100,6 | 101,0 | 101,6 | 104,1 | 124,0 | 99,9 |
| Bőr-, szőrme- és cipőipar | 101,7 | 100,6 | 101,9 | 102,9 | 119,7 | 99,0 |
| Textilruházati ipar | 100,5 | 101,0 | 101,2 | 100,8 | 117,5 | 101,8 |
| Kézmű- és háziipar | 100,9 | 101,4 | 102,3 | 101,5 | 107,2 | 98,3 |
| Könnyűipar összesen | 101,2 | 101,7 | 101,7 | 103,3 | 116,4 | 102,3 |
| Egyéb ipar | 100,6 | 97,2 | 101,2 | 103,8 | 113,8 | 102,1 |
| Élelmiszeripar | 104,7 | 101,3 | 107,7 | 102,3 | 102,5 | 110,8 |
| Szocialista ipar összesen | 101,6 | 101,9 | 103,0 | 103,3 | 110,6 | 104,6 |

* Az árindex - ha az adott termék egységára értékesítési irányok szerint eltérő - nemcsak az irányonkénti árváltozást, hanem az irányeltolódásnak átlagárat módosító hatását is tükrözi.

16. A szocialista ipar értékesítési árindexei* értékesítési irányok szerint

(Előző év = 100, 0)

| Iparcsoport | 1975 | | | | | 1976 | | | | |
|---|---------------|----------------|--|--------------------------|--------|---------------|----------------|--|--------------------------|--------|
| | Össze- sen | Bel- földön | Ezen be- lül nagy- és kis- kereske- delemnek | Rubel | Dollár | Össze- sen | Bel- földön | Ezen be- lül nagy- és kis- kereske- delemnek | Rubel | Dollár |
| | | | | elszámolású exporthra | | | | | elszámolású exporthra | |
| Bányászat | 130,0 | 132,6 | 128,1 | 103,0 | 100,0 | 118,1 | 119,9 | 114,4 | 94,5 | 100,6 |
| Villamosenergia ipar | 101,7 | 101,7 | 100,0 | 100,0 | - | 115,6 | 115,6 | 100,0 | 100,0 | - |
| Kohászat | 108,1 | 111,9 | 110,9 | 108,5 | 95,5 | 99,0 | 100,2 | 100,2 | 97,6 | 94,2 |
| Gép- és gépi berendezés ipar | 104,0 | 103,6 | 114,3 | 104,2 | 109,9 | 99,5 | 100,2 | 99,9 | 96,4 | 100,2 |
| Közlekedési-eszköz ipar | 106,1 | 101,7 | 102,9 | 113,8 | 100,2 | 102,7 | 102,2 | 102,4 | 103,8 | 101,1 |
| Villamosgép és -készülék ipar | 104,6 | 105,2 | 105,6 | 101,3 | 100,8 | 99,5 | 100,4 | 100,1 | 95,7 | 94,8 |
| Híradás- és vákuumtechnikai ipar | 100,8 | 97,9 | 99,0 | 104,0 | 101,0 | 94,9 | 100,5 | 99,5 | 89,3 | 93,0 |
| Műszeripar | 103,3 | 101,9 | 100,5 | 103,8 | 112,9 | 99,6 | 100,8 | 101,5 | 97,5 | 100,0 |
| Fémtermékcikkipar | 105,2 | 105,4 | 108,1 | 102,5 | 109,1 | 100,5 | 100,7 | 100,2 | 99,4 | 98,3 |
| Gépipar együtt | 104,3 | 103,0 | 106,0 | 107,6 | 103,9 | 99,8 | 100,9 | 100,2 | 97,8 | 97,8 |
| Építőanyagipar | 105,5 | 105,3 | 106,6 | 98,7 | 112,5 | 108,9 | 109,4 | 111,8 | 103,0 | 103,4 |
| Vegyipar | 122,7 | 128,2 | 105,9 | 101,7 | 104,3 | 104,7 | 107,9 | 103,8 | 88,7 | 91,6 |
| Nehézipar összesen | 110,3 | 112,3 | 107,7 | 106,6 | 100,9 | 103,4 | 105,7 | 104,0 | 96,3 | 95,4 |
| Nehézipar bányászat nélkül | 109,0 | 110,6 | 106,2 | 106,7 | 100,9 | 102,3 | 104,4 | 103,2 | 96,4 | 95,4 |
| Fafeldolgozó ipar | 103,1 | 103,1 | 103,8 | 101,2 | 100,0 | 109,3 | 109,4 | 105,6 | 98,1 | 112,8 |
| Papíripar | 112,1 | 112,7 | 113,4 | 100,1 | 108,4 | 111,4 | 112,2 | 110,1 | 99,3 | 75,9 |
| Nyomdaipar | 108,9 | 108,8 | 109,7 | 105,9 | 114,0 | 104,9 | 104,7 | 100,2 | 110,2 | 107,7 |
| Textilipar | 122,2 | 126,8 | 121,5 | 107,7 | 106,4 | 99,2 | 100,8 | 101,2 | 90,0 | 95,8 |
| Bőr-, szőrme- és cipőipar | 118,2 | 122,6 | 114,3 | 112,4 | 102,5 | 99,5 | 100,5 | 101,1 | 96,9 | 97,4 |
| Textilruházati ipar | 117,4 | 117,9 | 117,2 | 123,8 | 107,1 | 100,9 | 103,3 | 103,3 | 90,3 | 99,9 |
| Kézmű- és háziipar | 106,3 | 108,1 | 108,0 | 103,8 | 89,9 | 99,4 | 100,2 | 100,8 | 94,9 | 98,1 |
| Könnyűipar összesen | 115,7 | 117,4 | 114,2 | 111,4 | 105,3 | 102,2 | 103,7 | 102,9 | 93,3 | 97,3 |
| Egyéb ipar | 112,1 | 112,1 | 114,4 | 99,1 | 135,3 | 101,0 | 101,3 | 101,0 | 96,2 | 98,1 |
| Szocialista ipar élelmiszer- ipar nélkül | 111,5 | 113,4 | 111,2 | 107,3 | 101,9 | 103,1 | 105,1 | 103,4 | 95,9 | 95,8 |
| Élelmiszeripar | 101,3 | 100,6 | 100,2 | 115,8 | 97,6 | 110,4 | 112,9 | 113,1 | 95,7 | 101,8 |
| Szocialista ipar összesen | 109,4 | 110,7 | 106,2 | 108,2 | 100,9 | 104,4 | 106,6 | 107,7 | 95,9 | 97,3 |

* Az árindex az esetleges értékesítési irányeltolódásnak átlagárat módosító hatását nem tükrözi.

17. A foglalkoztatottak száma állománycsoportok szerint

(Fő)

| Év, iparcsoport | Fizikai | Nem fizikai | Ebből műszaki | Foglalkoztatottak összesen ^{a/} | Ebből | | Szak- munkás- tanulók |
|--|-----------|----------------|------------------|---|------------|-------------|-----------------------------|
| | | | | | bedolgozók | nyugdíjasok | |
| foglalkozásuk | | | | | | | |
| SZOCIALISTA IPAR | | | | | | | |
| 1975 ^{b/} 1976 | 1 369 355 | 334 099 | 142 350 | 1 703 454 | 60 322 | 40 513 | 37 966 |
| Bányászat | 101 528 | 19 180 | 9 906 | 120 708 | 1 | 1 826 | 1 256 |
| Villamosenergia ipar | 27 332 | 9 993 | 4 667 | 37 325 | - | 856 | 1 329 |
| Kohászat | 80 449 | 19 085 | 8 580 | 99 534 | - | 1 535 | 1 235 |
| Gép- és gépi berendezés ipar | 102 402 | 35 291 | 16 393 | 137 693 | 121 | 2 912 | 5 506 |
| Közlekedési-eszköz ipar | 80 009 | 26 620 | 12 781 | 106 629 | 18 | 2 083 | 3 856 |
| Villamosgép és -készülék ipar | 45 298 | 15 723 | 7 563 | 61 021 | 814 | 1 406 | 1 171 |
| Híradás- és vákuumtechnikai ipar | 75 712 | 25 021 | 12 814 | 100 733 | 610 | 1 498 | 1 971 |
| Műszeripar | 42 350 | 16 271 | 8 167 | 58 621 | 656 | 1 456 | 1 820 |
| Fémtermékcikkipar | 58 634 | 14 537 | 6 250 | 73 171 | 536 | 1 799 | 1 334 |
| Gépipar együtt | 404 405 | 133 463 | 63 968 | 537 868 | 2 755 | 11 154 | 15 658 |
| Építőanyagipar | 66 907 | 13 242 | 5 919 | 80 149 | 43 | 1 974 | 884 |
| Vegyipar | 89 114 | 27 524 | 12 380 | 116 638 | 820 | 2 819 | 1 948 |
| Nehézipar összesen | 769 735 | 222 487 | 105 420 | 992 222 | 3 619 | 20 164 | 22 310 |
| Nehézipar bányászat nélkül | 668 207 | 203 307 | 95 514 | 871 514 | 3 618 | 18 338 | 21 054 |
| Fafeldolgozó ipar | 45 595 | 8 904 | 3 483 | 54 499 | 357 | 1 893 | 1 420 |
| Papíripar | 14 197 | 2 407 | 926 | 16 604 | 418 | 391 | 179 |
| Nyomdaipar | 17 047 | 3 221 | 1 126 | 20 268 | 60 | 851 | 536 |
| Textilipar | 110 949 | 21 097 | 9 236 | 132 046 | 1 883 | 3 223 | 1 657 |
| Bőr-, szőrme- és cipőipar | 56 955 | 8 743 | 3 201 | 65 698 | 4 197 | 1 660 | 1 732 |
| Textilruházati ipar | 68 617 | 9 670 | 3 403 | 78 287 | 4 469 | 1 670 | 3 641 |
| Kézmű- és háziipar | 69 728 | 6 019 | 1 865 | 75 747 | 41 289 | 4 076 | 294 |
| Könnyűipar összesen | 383 088 | 60 061 | 23 240 | 443 149 | 52 673 | 13 764 | 9 459 |
| Egyéb ipar | 51 420 | 9 505 | 3 245 | 60 925 | 3 929 | 2 274 | 1 565 |
| Szocialista ipar élelmiszeripar nélkül | 1 204 243 | 292 053 | 131 905 | 1 496 296 | 60 221 | 36 202 | 33 334 |
| Élelmiszeripar | 155 659 | 39 404 | 12 366 | 195 063 | 193 | 8 033 | 2 769 |
| Szocialista ipar összesen | 1 359 902 | 331 457 | 144 271 | 1 691 359 | 60 414 | 44 235 | 36 103 |
| Ezen belül | | | | | | | |
| Minisztériumi ipar | 1 064 347 | 281 792 | 127 338 | 1 346 139 | 7 268 | 29 853 | 27 970 |
| Tanácsi ipar | 93 877 | 17 814 | 6 394 | 111 691 | 7 105 | 4 354 | 2 568 |
| Állami ipar összesen | 1 158 224 | 299 606 | 133 732 | 1 457 830 | 14 373 | 34 207 | 30 538 |
| Szövetkezeti ipar | 201 678 | 31 851 | 10 539 | 233 529 | 46 041 | 10 028 | 5 565 |

a/ Szakmunkástanulók nélkül, - b/ 1976. január 1-i szervezeti FEOR szerinti adatok.

18. A fizikai foglalkozásuk száma az alkalmazás minősége szerint*
1976. szeptember végén

(F6)

| Iparcsoport | Fizikai foglalkozásuk összesen ^{a/} | Ebből | | |
|--|--|--------------|---------------------|----------------|
| | | szakmunkások | betanított munkások | segéd-munkások |
| SZOCIALISTA IPAR | | | | |
| Bányászat | 99 712 | 60 053 | 27 261 | 12 398 |
| Villamosenergia ipar | 26 382 | 15 113 | 8 316 | 2 953 |
| Kohászat | 78 508 | 38 820 | 32 038 | 7 650 |
| Gép- és gépi berendezés ipar | 99 625 | 61 549 | 25 903 | 12 173 |
| Közlekedési-eszköz ipar | 78 356 | 45 072 | 25 273 | 8 011 |
| Villamosgép és -készülék ipar | 43 086 | 19 798 | 19 299 | 3 989 |
| Híradás- és vákuumtechnikai ipar | 74 233 | 30 590 | 38 323 | 5 320 |
| Műszeripar | 40 850 | 23 665 | 13 878 | 3 307 |
| Fémtermékcikkipar | 55 959 | 22 275 | 27 065 | 6 619 |
| Gépipar együtt | 392 109 | 202 949 | 149 741 | 39 419 |
| Építőanyagipar | 64 674 | 23 487 | 31 549 | 9 638 |
| Vegyipar | 85 436 | 36 639 | 39 322 | 9 475 |
| Nehézipar összesen | 746 821 | 377 061 | 288 227 | 81 533 |
| Nehézipar bányászat nélkül | 647 109 | 317 008 | 260 966 | 69 135 |
| Fafeldolgozó ipar | 43 068 | 16 748 | 16 679 | 9 641 |
| Papíripar | 13 527 | 5 940 | 5 464 | 2 123 |
| Nyomdaipar | 16 277 | 7 952 | 5 590 | 2 735 |
| Textilipar | 105 064 | 41 705 | 41 908 | 21 451 |
| Bőr-, szőrme- és cipőipar | 51 159 | 22 607 | 20 285 | 8 267 |
| Textilruházati ipar | 62 609 | 34 613 | 24 002 | 3 994 |
| Kézmű- és háziipar | 24 447 | 8 602 | 13 615 | 2 230 |
| Könnyűipar összesen | 316 151 | 138 167 | 127 543 | 50 441 |
| Egyéb ipar | 45 679 | 20 319 | 19 316 | 6 044 |
| Szocialista ipar élelmiszeripar nélkül | 1 108 651 | 535 547 | 435 086 | 138 018 |
| Élelmiszeripar | 149 981 | 52 167 | 58 458 | 39 356 |
| Szocialista ipar összesen | 1 258 632 | 587 714 | 493 544 | 177 374 |
| Ezen belül | | | | |
| Minisztériumi ipar | 1 029 477 | 481 269 | 399 683 | 148 525 |
| Tanácsi ipar | 82 388 | 36 525 | 34 056 | 11 807 |
| Állami ipar összesen | 1 111 865 | 517 794 | 433 739 | 160 332 |
| Szövetkezeti ipar | 146 767 | 69 920 | 59 805 | 17 042 |

* A bedolgozók száma nélkül.

a/ Lásd a fejezet elején a módszertani megjegyzéseket.

**19. A foglalkoztatott nők száma
1976. szeptember végén**

| Iparcsoport | Foglalkoztatott nők ^{a/} | | Fizikai foglalkozású nők ^{b/} | | Szakmunkás nők ^{b/} | |
|--|-----------------------------------|--|--|---|------------------------------|-------------------------------------|
| | száma | az összes foglalkoztatottak százalékában | száma | az összes fizikai foglalkozásúak százalékában | száma | az összes szakmunkások százalékában |
| SZOCIALISTA IPAR | | | | | | |
| Bányászat | 17 567 | 14,8 | 10 841 | 10,9 | 669 | 1,1 |
| Villamosenergia ipar | 10 248 | 28,3 | 5 607 | 21,3 | 593 | 3,9 |
| Kohászat | 26 430 | 27,2 | 17 762 | 22,6 | 2 221 | 5,7 |
| Gép- és gépi berendezés ipar | 33 647 | 25,1 | 17 658 | 17,7 | 1 999 | 3,2 |
| Közlekedési-eszköz ipar | 30 526 | 29,2 | 18 030 | 23,0 | 2 058 | 4,6 |
| Villamosgép és -készülék ipar | 23 909 | 40,9 | 16 121 | 37,4 | 1 868 | 9,4 |
| Híradás- és vákuumtechnikai ipar | 52 197 | 52,7 | 38 973 | 52,5 | 4 511 | 14,7 |
| Műszeripar | 24 700 | 43,4 | 16 661 | 40,8 | 4 255 | 18,0 |
| Fém-tömegcikkipar | 30 002 | 42,8 | 22 874 | 40,9 | 1 683 | 7,6 |
| Gépipar együtt | 194 981 | 37,3 | 130 317 | 33,2 | 16 374 | 8,1 |
| Építőanyagipar | 29 803 | 38,4 | 23 493 | 36,3 | 2 101 | 8,9 |
| Vegyipar | 49 294 | 43,8 | 34 883 | 40,8 | 6 407 | 17,5 |
| Nehézipar összesen | 328 323 | 34,0 | 222 903 | 29,8 | 28 365 | 7,5 |
| Nehézipar bányászat nélkül | 310 756 | 36,7 | 212 062 | 32,8 | 27 696 | 8,7 |
| Fafeldolgozó ipar | 19 240 | 37,3 | 15 221 | 35,3 | 1 779 | 10,6 |
| Papíripar | 7 084 | 44,6 | 5 671 | 41,9 | 918 | 15,5 |
| Nyomdaipar | 10 488 | 54,0 | 8 495 | 52,2 | 2 486 | 31,3 |
| Textilipar | 82 680 | 65,8 | 70 281 | 66,9 | 24 914 | 59,7 |
| Bőr-, szőrme- és cipőipar | 38 285 | 64,3 | 33 042 | 64,6 | 10 548 | 46,7 |
| Textilruházati ipar | 59 378 | 82,5 | 52 302 | 83,5 | 27 109 | 78,3 |
| Kézmű- és háziipar | 24 593 | 81,7 | 20 211 | 82,7 | 6 319 | 73,5 |
| Könnnyűipar összesen | 241 748 | 64,6 | 205 223 | 64,9 | 74 073 | 53,6 |
| Egyéb ipar | 26 535 | 48,5 | 21 330 | 46,7 | 4 263 | 21,0 |
| Szocialista ipar élelmiszeripar nélkül | 596 606 | 42,8 | 449 456 | 40,5 | 106 701 | 19,9 |
| Élelmiszeripar | 87 545 | 46,5 | 65 956 | 44,0 | 9 557 | 18,3 |
| <i>Szocialista ipar összesen</i> | <i>684 151</i> | <i>43,2</i> | <i>515 412</i> | <i>41,0</i> | <i>116 258</i> | <i>19,8</i> |
| Ezen belül | | | | | | |
| Minisztériumi ipar | 531 930 | 40,7 | 391 691 | 38,0 | 81 209 | 16,9 |
| Tanácsi ipar | 51 955 | 52,2 | 41 628 | 50,5 | 10 043 | 27,5 |
| Állami ipar összesen | 583 885 | 41,5 | 433 319 | 39,0 | 91 252 | 17,6 |
| Szövetkezeti ipar | 100 266 | 56,7 | 82 093 | 55,9 | 25 006 | 35,8 |

a/ A szakmunkástanulók, a foglalkoztatott nyugdíjasok és a bedolgozók száma nélkül. - b/ bedolgozók és a foglalkoztatott nyugdíjasok száma nélkül.

20. A foglalkoztatottak számának megoszlása a kötelező heti munkaidő szerint a szocialista iparban
1976. szeptember végén

| Iparcsoport | 40-nél kevesebb | 40- 43 | 44 | 45- 47 | 48 | 49 és több | Össze- sen |
|----------------------------------|---|-------------|-------------|------------|------------|---------------|---------------|
| | óra heti kötelező munkaidőben dolgozók aránya | | | | | | |
| FIZIKAI FOGLALKOZÁSUK | | | | | | | |
| Bányászat | 2,9 | 15,8 | 81,0 | - | 0,0 | 0,3 | 100,0 |
| Villamosenergia ipar | 0,1 | 19,4 | 79,4 | - | 0,1 | 1,0 | 100,0 |
| Kohászat | 2,0 | 40,9 | 56,6 | 0,0 | 0,2 | 0,3 | 100,0 |
| Gép- és gépi berendezés ipar | 0,7 | 6,5 | 90,7 | 0,3 | 1,1 | 0,7 | 100,0 |
| Közlekedési-eszköz ipar | 0,8 | 8,5 | 89,2 | 0,5 | 0,2 | 0,8 | 100,0 |
| Villamosgép és -készülék ipar | 1,6 | 5,9 | 91,2 | 0,6 | 0,1 | 0,6 | 100,0 |
| Híradás- és vákuumtechnikai ipar | 0,4 | 5,1 | 93,7 | 0,0 | 0,1 | 0,7 | 100,0 |
| Műszeripar | 0,6 | 9,4 | 86,7 | 1,9 | 0,8 | 0,6 | 100,0 |
| Fémtermékcikkipar | 0,6 | 9,6 | 88,1 | 0,8 | 0,4 | 0,5 | 100,0 |
| Gépipar együtt | 0,8 | 7,3 | 90,2 | 0,5 | 0,5 | 0,7 | 100,0 |
| Építőanyagipar | 0,1 | 31,3 | 67,4 | 0,4 | 0,4 | 0,4 | 100,0 |
| Vegyipar | 0,6 | 46,0 | 51,1 | 0,3 | 1,2 | 0,8 | 100,0 |
| Nehézipar összesen | 1,1 | 18,9 | 78,6 | 0,3 | 0,5 | 0,6 | 100,0 |
| Fafeldolgozó ipar | 0,1 | 3,9 | 92,0 | 0,5 | 3,1 | 0,4 | 100,0 |
| Papíripar | 0,3 | 50,2 | 48,7 | - | 0,5 | 0,3 | 100,0 |
| Nyomdaipar | 2,2 | 93,1 | 3,8 | 0,2 | 0,4 | 0,3 | 100,0 |
| Textilipar | 0,1 | 42,1 | 55,3 | 0,0 | 2,1 | 0,4 | 100,0 |
| Bőr-, szőrme- és cipőipar | 0,0 | 9,2 | 89,4 | 0,1 | 1,1 | 0,2 | 100,0 |
| Textilruházati ipar | 0,0 | 0,9 | 95,9 | 0,5 | 2,6 | 0,1 | 100,0 |
| Kézmű- és háziipar | 0,2 | 2,4 | 93,8 | 2,0 | 1,6 | 0,0 | 100,0 |
| Könnyűipar összesen | 0,2 | 23,3 | 73,9 | 0,3 | 2,0 | 0,3 | 100,0 |
| Egyéb ipar | 0,9 | 3,3 | 92,0 | 0,1 | 3,4 | 0,3 | 100,0 |
| Élelmiszeripar | 0,0 | 5,4 | 87,5 | 1,9 | 4,0 | 1,2 | 100,0 |
| <i>Szocialista ipar összesen</i> | <i>0,7</i> | <i>17,8</i> | <i>79,0</i> | <i>0,5</i> | <i>1,4</i> | <i>0,6</i> | <i>100,0</i> |
| Ezen belül | | | | | | | |
| Minisztériumi ipar | 0,8 | 20,3 | 76,7 | 0,4 | 1,2 | 0,6 | 100,0 |
| Tanácsi ipar | 1,1 | 11,8 | 85,8 | 0,1 | 0,6 | 0,6 | 100,0 |
| Állami ipar összesen | 0,8 | 19,7 | 77,4 | 0,4 | 1,1 | 0,6 | 100,0 |
| Szövetkezeti ipar | 0,3 | 3,7 | 90,9 | 1,9 | 3,0 | 0,2 | 100,0 |
| NEM FIZIKAI FOGLALKOZÁSUK | | | | | | | |
| Bányászat | 0,6 | 1,7 | 97,7 | - | 0,0 | 0,0 | 100,0 |
| Villamosenergia ipar | 0,1 | 3,8 | 96,1 | - | - | 0,0 | 100,0 |
| Kohászat | 0,5 | 6,8 | 92,7 | - | - | - | 100,0 |
| Gép- és gépi berendezés ipar | 0,2 | 0,5 | 98,3 | 0,2 | 0,8 | - | 100,0 |
| Közlekedési-eszköz ipar | 0,3 | 1,2 | 98,4 | - | 0,1 | 0,0 | 100,0 |
| Villamosgép és -készülék ipar | 0,4 | 0,8 | 98,3 | 0,5 | - | 0,0 | 100,0 |
| Híradás- és vákuumtechnikai ipar | 0,5 | 0,7 | 98,4 | 0,3 | - | 0,1 | 100,0 |
| Műszeripar | 0,3 | 0,4 | 95,0 | 4,1 | 0,2 | 0,0 | 100,0 |
| Fémtermékcikkipar | 0,1 | 0,8 | 98,3 | 0,7 | 0,1 | 0,0 | 100,0 |
| Gépipar együtt | 0,3 | 0,7 | 98,0 | 0,7 | 0,3 | 0,0 | 100,0 |
| Építőanyagipar | 0,3 | 3,6 | 96,1 | 0,0 | - | - | 100,0 |
| Vegyipar | 0,5 | 16,7 | 82,5 | 0,2 | 0,1 | - | 100,0 |
| Nehézipar összesen | 0,3 | 3,6 | 95,4 | 0,5 | 0,2 | 0,0 | 100,0 |
| Fafeldolgozó ipar | 0,0 | 0,9 | 97,4 | 1,7 | - | 0,0 | 100,0 |
| Papíripar | 0,1 | 5,0 | 94,9 | - | - | - | 100,0 |
| Nyomdaipar | 0,5 | 59,7 | 39,8 | - | - | - | 100,0 |
| Textilipar | 1,5 | 11,7 | 86,7 | - | 0,1 | 0,0 | 100,0 |
| Bőr-, szőrme- és cipőipar | 0,3 | 2,1 | 97,5 | - | 0,1 | - | 100,0 |
| Textilruházati ipar | 0,2 | 0,4 | 98,8 | 0,3 | 0,3 | - | 100,0 |
| Kézmű- és háziipar | - | 0,3 | 97,4 | 1,6 | 0,7 | - | 100,0 |
| Könnyűipar összesen | 0,6 | 8,1 | 90,6 | 0,5 | 0,2 | 0,0 | 100,0 |
| Egyéb ipar | 0,1 | 0,7 | 97,5 | - | 1,7 | 0,0 | 100,0 |
| Élelmiszeripar | 0,2 | 1,7 | 94,4 | 1,4 | 2,3 | 0,0 | 100,0 |
| <i>Szocialista ipar összesen</i> | <i>0,4</i> | <i>4,1</i> | <i>94,4</i> | <i>0,6</i> | <i>0,5</i> | <i>0,0</i> | <i>100,0</i> |
| Ezen belül | | | | | | | |
| Minisztériumi ipar | 0,4 | 4,5 | 94,5 | 0,3 | 0,3 | 0,0 | 100,0 |
| Tanácsi ipar | 0,2 | 3,3 | 96,4 | 0,0 | 0,1 | - | 100,0 |
| Állami ipar összesen | 0,4 | 4,4 | 94,7 | 0,3 | 0,2 | 0,0 | 100,0 |
| Szövetkezeti ipar | 0,0 | 1,2 | 92,6 | 3,4 | 2,8 | 0,0 | 100,0 |

21. A fizikai foglalkozásuk teljesített órái*
1976

| Iparcsoport | Teljesített órák, 1 000 óra | | | | | Teljesít- ménybérben | Tulórában |
|---|-----------------------------|------------------|------------------|--------------------------------|---------------|--|------------|
| | teljesít- ménybérben | időbérben | összesen | előírt munkarenden belül | tulórában | teljesített órák az összes teljesített órák százalékában | |
| SZOCIALISTA IPAR | | | | | | | |
| Bányászat | 135 632 | 57 997 | 193 629 | 185 448 | 8 181 | 70,0 | 4,2 |
| Villamosenergia ipar | 34 947 | 18 625 | 53 572 | 51 964 | 1 608 | 65,2 | 3,0 |
| Kohászat | 114 999 | 38 337 | 153 336 | 150 076 | 3 260 | 75,0 | 2,1 |
| Gép- és gépi berendezés ipar | 106 860 | 92 212 | 199 072 | 192 894 | 6 178 | 53,7 | 3,1 |
| Közlekedési-eszköz ipar | 75 840 | 77 975 | 153 815 | 149 387 | 4 428 | 49,3 | 2,9 |
| Villamosgép és -készülék ipar | 43 038 | 43 182 | 86 220 | 83 250 | 2 970 | 49,9 | 3,4 |
| Hiradás- és vákuumtechnikai ipar | 72 303 | 75 456 | 147 759 | 142 764 | 4 995 | 48,9 | 3,4 |
| Műszeripar | 40 760 | 39 107 | 79 867 | 78 018 | 1 849 | 51,0 | 2,3 |
| Fémöntömeccikkipar | 55 297 | 55 504 | 110 801 | 107 814 | 2 987 | 49,9 | 2,7 |
| Gépipar együtt | 394 098 | 383 436 | 777 534 | 754 127 | 23 407 | 50,7 | 3,0 |
| Építőanyagipar | 74 230 | 53 153 | 127 383 | 123 785 | 3 598 | 58,3 | 2,8 |
| Vegyipar | 80 433 | 84 396 | 164 829 | 161 443 | 3 386 | 48,8 | 2,1 |
| Nehézipar összesen | 834 339 | 635 944 | 1 470 283 | 1 426 843 | 43 440 | 56,7 | 3,0 |
| Nehézipar bányászat nélkül | 698 707 | 577 947 | 1 276 654 | 1 241 395 | 35 259 | 54,7 | 2,8 |
| Fafeldolgozó ipar | 59 253 | 27 284 | 86 537 | 84 577 | 1 960 | 68,5 | 2,3 |
| Papíripar | 10 676 | 15 065 | 25 741 | 25 405 | 336 | 41,5 | 1,3 |
| Nyomdaipar | 17 762 | 12 514 | 30 276 | 29 105 | 1 171 | 58,7 | 3,9 |
| Textilipar | 98 551 | 107 320 | 205 871 | 201 203 | 4 668 | 47,9 | 2,3 |
| Bőr-, szőrme- és cipőipar | 72 621 | 27 761 | 100 382 | 98 381 | 2 001 | 72,3 | 2,0 |
| Textilruházati ipar | 91 827 | 30 033 | 121 860 | 120 435 | 1 425 | 75,4 | 1,2 |
| Kézmű- és háziipar | 32 636 | 15 054 | 47 690 | 47 268 | 422 | 68,4 | 0,9 |
| Könnyűipar összesen | 383 326 | 235 031 | 618 357 | 606 374 | 11 983 | 62,0 | 1,9 |
| Egyéb ipar | 67 056 | 22 975 | 90 031 | 88 661 | 1 370 | 74,5 | 1,5 |
| Szocialista ipar élelmiszer- ipar nélkül | 1 284 721 | 893 950 | 2 178 671 | 2 121 878 | 56 793 | 59,0 | 2,6 |
| Élelmiszeripar | 140 000 | 166 311 | 306 311 | 288 701 | 17 610 | 45,7 | 5,7 |
| Szocialista ipar összesen | 1 424 721 | 1 060 261 | 2 484 982 | 2 410 579 | 74 403 | 57,3 | 3,0 |
| Ezen belül | | | | | | | |
| Minisztériumi ipar | 1 112 471 | 918 880 | 2 031 351 | 1 967 006 | 64 345 | 54,8 | 3,2 |
| Tanácsi ipar | 92 028 | 73 230 | 165 258 | 159 914 | 5 344 | 55,7 | 3,2 |
| Állami ipar összesen | 1 204 499 | 992 110 | 2 196 609 | 2 126 920 | 69 689 | 54,8 | 3,2 |
| Szövetkezeti ipar | 220 222 | 68 151 | 288 373 | 283 659 | 4 714 | 76,4 | 1,6 |

* A foglalkoztatott nyugdíjasok és a bedolgozók adatai nélkül.

**22. A fizikai foglalkozásuk teljesített munkanapjai műszakok szerint*
1976**

| Iparcsoport | I. | II. | III. | IV. | Telje- sített összes munka- napok 1 000-ben | I. | II. | III. | IV. | |
|---|---|---------------|---------------|------------|--|---|-------------|------------|------------|--|
| | műszakban teljesített munkanapok 1 000-ben | | | | | műszakban teljesített munkanapok a teljesített összes munkanapok százalékában | | | | |
| SZOCIALISTA IPAR | | | | | | | | | | |
| Bányászat | 13 695 | 5 496 | 4 197 | 7 | 23 395 | 58,6 | 23,5 | 17,9 | 0,0 | |
| Villamosenergia ipar | 5 475 | 595 | 445 | - | 6 515 | 84,0 | 9,1 | 6,9 | - | |
| Kohászat | 11 995 | 3 758 | 3 128 | 148 | 19 029 | 63,0 | 19,8 | 16,4 | 0,8 | |
| Gép- és gépi berendezés ipar | 20 199 | 3 188 | 790 | 2 | 24 179 | 83,5 | 13,2 | 3,3 | 0,0 | |
| Közlekedési-eszköz ipar | 15 236 | 2 808 | 850 | 2 | 18 896 | 80,6 | 14,9 | 4,5 | 0,0 | |
| Villamosgép és -készülék ipar | 8 327 | 1 566 | 511 | - | 10 404 | 80,0 | 15,1 | 4,9 | - | |
| Híradás- és vákuumtechnikai ipar | 14 621 | 2 945 | 618 | - | 18 184 | 80,4 | 16,2 | 3,4 | - | |
| Műszeripar | 8 601 | 990 | 237 | - | 9 828 | 87,5 | 10,1 | 2,4 | - | |
| Fém-tömegcikkipar | 10 304 | 2 551 | 768 | 2 | 13 625 | 75,7 | 18,7 | 5,6 | 0,0 | |
| Gépipar együtt | 77 288 | 14 048 | 3 774 | 6 | 95 116 | 81,3 | 14,8 | 3,9 | 0,0 | |
| Építőanyagipar | 11 118 | 3 063 | 1 620 | 18 | 15 819 | 70,3 | 19,4 | 10,2 | 0,1 | |
| Vegyipar | 15 121 | 3 252 | 2 164 | 14 | 20 551 | 73,6 | 15,8 | 10,5 | 0,1 | |
| Nehézipar összesen | 134 692 | 30 212 | 15 328 | 193 | 180 425 | 74,7 | 16,7 | 8,5 | 0,1 | |
| Nehézipar bányászat nélkül | 120 997 | 24 716 | 11 131 | 186 | 157 030 | 77,1 | 15,7 | 7,1 | 0,1 | |
| Fafeldolgozó ipar | 8 451 | 2 006 | 175 | - | 10 632 | 79,5 | 18,9 | 1,6 | - | |
| Papíripar | 2 210 | 801 | 615 | - | 3 626 | 61,0 | 22,1 | 16,9 | - | |
| Nyomdaipar | 2 642 | 985 | 267 | 16 | 3 910 | 67,6 | 25,2 | 6,8 | 0,4 | |
| Textilipar | 15 463 | 6 314 | 3 678 | 23 | 25 478 | 60,7 | 24,8 | 14,4 | 0,1 | |
| Bőr-, szőrme- és cipőipar | 8 754 | 3 442 | 194 | - | 12 390 | 70,6 | 27,8 | 1,6 | - | |
| Textilruházati ipar | 10 039 | 5 175 | 13 | - | 15 227 | 65,9 | 34,0 | 0,1 | - | |
| Kézmű- és háziipar | 4 917 | 995 | 51 | - | 5 963 | 82,4 | 16,7 | 0,9 | - | |
| Könnyűipar összesen | 52 476 | 19 718 | 4 993 | 39 | 77 226 | 68,0 | 25,5 | 6,5 | 0,0 | |
| Egyéb ipar | 9 046 | 1 850 | 227 | 1 | 11 124 | 81,3 | 16,6 | 2,1 | 0,0 | |
| Szocialista ipar élelmiszer- ipar nélkül | 196 214 | 51 780 | 20 548 | 233 | 268 775 | 73,0 | 19,3 | 7,6 | 0,1 | |
| Élelmiszeripar | 25 470 | 7 331 | 3 472 | 10 | 36 283 | 70,2 | 20,2 | 9,6 | 0,0 | |
| <i>Szocialista ipar összesen</i> | <i>221 684</i> | <i>59 111</i> | <i>24 020</i> | <i>243</i> | <i>305 058</i> | <i>72,7</i> | <i>19,4</i> | <i>7,9</i> | <i>0,0</i> | |
| Ezen belül | | | | | | | | | | |
| Minisztériumi ipar | 177 957 | 48 736 | 22 333 | 222 | 249 248 | 71,3 | 19,6 | 9,0 | 0,1 | |
| Tanácsi ipar | 14 602 | 4 312 | 1 369 | 21 | 20 304 | 72,0 | 21,2 | 6,7 | 0,1 | |
| Állami ipar összesen | 192 559 | 53 048 | 23 702 | 243 | 269 552 | 71,4 | 19,7 | 8,8 | 0,1 | |
| Szövetkezeti ipar | 29 125 | 6 063 | 318 | 0 | 35 506 | 82,0 | 17,1 | 0,9 | 0,0 | |

* A foglalkoztatott nyugdíjasok és a bedolgozók adatai nélkül.

23. Havi átlagbér és kereset állománycsoportok szerint*

(Forint)

| Év, iparcsoport | Havi átlagbér | | | | Havi átlagkereset | | | |
|--|---------------------------------------|----------------|----------------|------------------|---------------------------------------|----------------|----------------|------------------|
| | Összes foglal- kozta- tottak | Ezen belül | | | Összes foglal- kozta- tottak | Ezen belül | | |
| | | fizikai | nem fizikai | ebből műszaki | | fizikai | nem fizikai | ebből műszaki |
| | | foglalkozásuak | | | | foglalkozásuak | | |
| SZOCIALISTA IPAR | | | | | | | | |
| 1975 ^{a/} 1976 | 2 829 | 2 731 | 3 210 | 3 835 | 3 065 | 2 917 | 3 639 | 4 370 |
| Bányászat | 4 388 | 4 296 | 4 875 | 6 055 | 4 611 | 4 471 | 5 346 | 6 640 |
| Villamosenergia ipar | 3 068 | 2 945 | 3 397 | 4 128 | 3 259 | 3 089 | 3 712 | 4 524 |
| Kohászat | 3 385 | 3 319 | 3 662 | 4 352 | 3 667 | 3 548 | 4 166 | 4 986 |
| Gép- és gépi berendezés ipar | 3 025 | 2 943 | 3 259 | 3 729 | 3 298 | 3 153 | 3 710 | 4 254 |
| Közlekedési-eszköz ipar | 3 141 | 3 085 | 3 308 | 3 813 | 3 394 | 3 296 | 3 681 | 4 255 |
| Villamosgép és -készülék ipar | 2 911 | 2 811 | 3 189 | 3 616 | 3 192 | 3 016 | 3 682 | 4 202 |
| Híradás- és vákuumtechnikai ipar | 2 890 | 2 750 | 3 303 | 3 754 | 3 103 | 2 908 | 3 681 | 4 191 |
| Műszeripar | 2 967 | 2 815 | 3 351 | 3 744 | 3 209 | 2 998 | 3 739 | 4 183 |
| Fémtermégekgyártás ipar | 2 769 | 2 686 | 3 097 | 3 565 | 3 020 | 2 879 | 3 575 | 4 167 |
| Gépipar együtt | 2 969 | 2 870 | 3 262 | 3 723 | 3 221 | 3 065 | 3 684 | 4 218 |
| Építőanyagipar | 2 944 | 2 836 | 3 480 | 4 133 | 3 083 | 2 945 | 3 769 | 4 485 |
| Vegyipar | 3 036 | 2 877 | 3 535 | 4 155 | 3 322 | 3 099 | 4 020 | 4 751 |
| Nehézipar összesen | 3 196 | 3 109 | 3 489 | 4 085 | 3 440 | 3 299 | 3 918 | 4 599 |
| Nehézipar bányászat nélkül | 3 028 | 2 925 | 3 358 | 3 881 | 3 275 | 3 117 | 3 782 | 4 388 |
| Fafeldolgozó ipar | 2 696 | 2 590 | 3 224 | 3 736 | 2 889 | 2 738 | 3 641 | 4 266 |
| Papíripar | 3 193 | 3 140 | 3 499 | 4 221 | 3 409 | 3 314 | 3 949 | 4 737 |
| Nyomdaipar | 2 971 | 2 890 | 3 393 | 4 070 | 3 219 | 3 096 | 3 855 | 4 690 |
| Textilipar | 2 698 | 2 566 | 3 367 | 3 984 | 2 838 | 2 676 | 3 663 | 4 340 |
| Bőr-, szőrme- és cipőipar | 2 561 | 2 471 | 3 103 | 3 630 | 2 720 | 2 604 | 3 418 | 4 029 |
| Textilruházati ipar | 2 343 | 2 239 | 3 032 | 3 435 | 2 534 | 2 399 | 3 429 | 3 931 |
| Kézmű- és háziipar | 2 262 | 2 131 | 2 827 | 3 246 | 2 444 | 2 266 | 3 210 | 3 728 |
| Könnyűipar összesen | 2 608 | 2 497 | 3 208 | 3 772 | 2 780 | 2 635 | 3 564 | 4 210 |
| Egyéb ipar | 2 593 | 2 498 | 3 063 | 3 673 | 2 793 | 2 657 | 3 461 | 4 211 |
| Szocialista ipar élelmiszeripar nélkül | 3 014 | 2 909 | 3 418 | 4 020 | 3 237 | 3 083 | 3 831 | 4 521 |
| Élelmiszeripar | 2 875 | 2 774 | 3 255 | 3 944 | 3 075 | 2 937 | 3 595 | 4 375 |
| Szocialista ipar összesen | 2 998 | 2 893 | 3 399 | 4 013 | 3 218 | 3 066 | 3 803 | 4 509 |
| Ezen belül | | | | | | | | |
| Minisztériumi ipar | 3 082 | 2 981 | 3 451 | 4 063 | 3 303 | 3 154 | 3 854 | 4 554 |
| Tanácsi ipar | 2 755 | 2 683 | 3 096 | 3 692 | 2 976 | 2 863 | 3 510 | 4 255 |
| Állami ipar összesen | 3 059 | 2 959 | 3 431 | 4 045 | 3 280 | 3 132 | 3 834 | 4 539 |
| Szövetkezeti ipar | 2 515 | 2 394 | 3 093 | 3 606 | 2 726 | 2 565 | 3 501 | 4 116 |

* Teljes munkaidőben foglalkoztatottakra vonatkozó adatok.

a/ 1976. január 1-i szervezetű FEOR szerinti adatok.

24. A fontosabb szakmákban dolgozók szeptember havi átlagbére a szocialista iparban*

| Szakma | Átlagos órabér | | | Havi átlagbér | | |
|---|--------------------|-------|-------|--------------------|-------|-------|
| | 1970 ^{a/} | 1975 | 1976 | 1970 ^{a/} | 1975 | 1976 |
| Mélyfúró ^{b/} | 15,89 | 26,87 | 25,44 | 2 909 | 4 654 | 4 566 |
| Vájár (segédvájár is) ^{b/} | 24,77 | 37,52 | 39,87 | 4 128 | 6 193 | 6 523 |
| Autó- és motorszerelő | 12,61 | 16,78 | 17,24 | 2 341 | 3 055 | 3 147 |
| Csőszerelő szakmák | 13,43 | 18,45 | 19,64 | 2 490 | 3 352 | 3 583 |
| Esztergályos (vas- és fém) | 13,08 | 18,23 | 19,60 | 2 438 | 3 369 | 3 628 |
| Hegesztő | 13,65 | 18,82 | 19,11 | 2 552 | 3 448 | 3 493 |
| Hengerész | 17,38 | 25,00 | 24,31 | 2 908 | 4 198 | 4 296 |
| Kovács szakmák | 14,54 | 21,24 | 22,58 | 2 677 | 3 778 | 4 067 |
| Lakatos szakmák ^{b/} | 13,48 | 18,24 | 19,12 | 2 468 | 3 340 | 3 503 |
| Marós | 12,97 | 18,42 | 19,54 | 2 434 | 3 442 | 3 656 |
| Elektroműszerész szakmák ^{b/} | 10,00 | 15,65 | 16,07 | 2 079 | 2 868 | 2 975 |
| Mechanikai műszerész ^{b/} | 11,99 | 15,73 | 16,78 | 2 226 | 2 904 | 3 097 |
| Finommechanikai műszerész ^{b/} | 11,77 | 17,11 | 16,77 | 2 186 | 3 177 | 3 096 |
| Olvasztár (vas-, acél- és elektroacél) | 16,80 | 25,40 | 26,56 | 2 705 | 4 214 | 4 569 |
| Öntő és formázó ^{b/} | 15,45 | 22,13 | 23,17 | 2 716 | 3 786 | 4 043 |
| Villanyszerelő szakmák ^{b/} | 13,14 | 18,37 | 18,02 | 2 424 | 3 332 | 3 291 |
| Égető (tégla, cserép, mész, klinker, kerámia) | 14,87 | 19,52 | 20,13 | 2 747 | 3 485 | 3 622 |
| Gumigyártó | 11,56 | 17,14 | 18,02 | 2 046 | 3 033 | 3 182 |
| Asztalos szakmák (mintaasztalos nélkül) | 12,40 | 16,14 | 16,68 | 2 276 | 2 906 | 3 029 |
| Kárpitos és diszítő | 11,51 | 14,70 | 15,65 | 2 102 | 2 714 | 2 840 |
| Cellulóz- és papirgyártó ^{b/} | 13,54 | 19,79 | 25,02 | 2 343 | 3 388 | 4 093 |
| Gépmester | 15,67 | 20,63 | 21,62 | 2 788 | 3 572 | 3 798 |
| Gépi- és kéziszedő | 14,91 | 19,36 | 20,81 | 2 630 | 3 296 | 3 553 |
| Fonó (előfonó, végfonó, segítő, leszedő) ^{b/} | 10,77 | 16,42 | 17,60 | 1 918 | 2 833 | 3 036 |
| Kötő és hurkoló (gépi és kézi) | 10,18 | 14,23 | 15,49 | 1 798 | 2 500 | 2 745 |
| Szabó (férfi-, női-, gyermekruha) ^{b/} | 9,64 | 13,99 | 13,42 | 1 824 | 2 637 | 2 476 |
| Szövő (szőnyeg- és szalagszövővel együtt) | 10,18 | 14,80 | 15,56 | 1 817 | 2 588 | 2 738 |
| Varrómunkás (gépi és kézi) ^{b/} | 8,57 | 11,59 | 12,11 | 1 567 | 2 128 | 2 220 |
| Cipőgyártó (szabász, gépi tűző, összeszerelő üzemi gépmunkás) | 10,84 | 14,40 | 14,54 | 2 039 | 2 646 | 2 713 |
| Husipari munkás (hentes, mészáros) | 12,86 | 17,97 | 17,58 | 2 421 | 3 483 | 3 190 |
| Sütőipari munkás (pék) | 13,27 | 17,84 | 18,51 | 2 666 | 3 520 | 3 587 |

* Szak- és betanított munkások együtt.

a/ 1970. évi szervezet szerint. - b/ Lásd a fejezet elején a módszertani megjegyzéseket.

25. A fontosabb energiahordozók felhasználása*

| Év, iparcsoport | Energia- hordozók felhasz- nálása összesen | Ebből | | | | | | |
|---|--|--------------------|---------------|--------------|-------------------------------|--------------|---------------|---------------|
| | | szén és brikett | kokszt | benzin | gázolaj és tüzelő- olaj | fűtőolaj | földgáz | ipari gőz |
| SZOCIALISTA IPAR | | | | | | | | |
| <i>Milliárd kcal</i> | | | | | | | | |
| 1965 | 67 338 | 9 035 | 12 098 | 951 | 1 452 | 4 498 | 5 859 | 17 507 |
| 1970 | 80 176 | 8 016 | 12 170 | 1 963 | 2 878 | 4 803 | 14 522 | 20 011 |
| 1975 | 100 479 | 6 545 | 12 661 | 7 828 | 4 371 | 6 589 | 19 089 | 24 187 |
| 1976 | | | | | | | | |
| Bányászat | 3 626 | 489 | 5 | 159 | 543 | 35 | 464 | 583 |
| Villamosenergia ipar | 375 | 10 | 12 | 103 | 61 | 35 | 10 | 18 |
| Kohászat | 33 089 | 898 | 11 709 | 36 | 273 | 2 213 | 6 985 | 3 873 |
| Gép- és gépi berendezés ipar | 2 278 | 248 | 142 | 120 | 429 | 98 | 325 | 498 |
| Közlekedési-eszköz ipar | 2 747 | 55 | 181 | 50 | 240 | 60 | 363 | 1 211 |
| Villamosgép és -készülék ipar | 1 017 | 45 | 42 | 31 | 83 | 39 | 51 | 460 |
| Híradás- és vákuumtechnikai ipar | 1 251 | 49 | 34 | 30 | 68 | 49 | 299 | 393 |
| Műszeripar | 461 | 35 | 10 | 23 | 96 | 27 | 54 | 86 |
| Fémtermékipar | 1 412 | 77 | 114 | 31 | 210 | 147 | 167 | 319 |
| Gépipar együtt | 9 166 | 509 | 523 | 285 | 1 126 | 420 | 1 259 | 2 967 |
| Építőanyagipar | 13 518 | 3 974 | 94 | 46 | 566 | 2 356 | 4 427 | 931 |
| Vegyipar | 33 084 | 19 | 64 | 8 385 | 257 | 1 096 | 9 160 | 9 111 |
| Nehézipar összesen | 92 858 | 5 899 | 12 407 | 9 014 | 2 826 | 6 155 | 22 305 | 17 483 |
| Nehézipar bányászat nélkül | 89 232 | 5 410 | 12 402 | 8 855 | 2 283 | 6 120 | 21 841 | 16 900 |
| Fafeldolgozó ipar | 1 000 | 35 | 16 | 35 | 110 | 34 | 11 | 563 |
| Papíripar | 1 569 | 1 | 1 | 5 | 15 | 16 | 1 | 1 143 |
| Nyomdaipar | 166 | 12 | 6 | 7 | 30 | 0 | 22 | 32 |
| Textilipar | 3 126 | 32 | 8 | 37 | 69 | 0 | 53 | 2 162 |
| Bőr-, szőrme- és cipőipar | 780 | 73 | 12 | 28 | 61 | 83 | 2 | 409 |
| Textilruházati ipar | 307 | 33 | 8 | 20 | 73 | 1 | 10 | 98 |
| Kézmű- és háziipar | 128 | 19 | 9 | 19 | 35 | 1 | 3 | 11 |
| Könnyűipar összesen | 7 076 | 205 | 60 | 151 | 393 | 135 | 102 | 4 418 |
| Egyéb ipar | 673 | 89 | 14 | 60 | 125 | 18 | 9 | 197 |
| Szocialista ipar élelmiszer- ipar nélkül | 100 607 | 6 193 | 12 481 | 9 225 | 3 344 | 6 308 | 22 416 | 22 098 |
| Élelmiszeripar | 8 023 | 193 | 165 | 224 | 1 021 | 340 | 265 | 4 611 |
| Szocialista ipar összesen | 108 630 | 6 386 | 12 646 | 9 449 | 4 365 | 6 648 | 22 681 | 26 709 |
| Ezen belül | | | | | | | | |
| Minisztériumi ipar | 105 421 | 6 028 | 12 499 | 9 146 | 3 293 | 6 608 | 22 401 | 26 290 |
| Tanácsi ipar | 1 968 | 201 | 82 | 143 | 653 | 23 | 229 | 309 |
| Állami ipar összesen | 107 389 | 6 229 | 12 581 | 9 289 | 3 946 | 6 631 | 22 630 | 26 599 |
| Szövetkezeti ipar | 1 241 | 157 | 65 | 160 | 419 | 17 | 51 | 110 |
| Százalékos megoszlás, 1976 | | | | | | | | |
| Bányászat | 3,4 | 7,7 | 0,0 | 1,7 | 12,4 | 0,5 | 2,0 | 2,2 |
| Villamosenergia ipar | 0,3 | 0,1 | 0,1 | 1,1 | 1,4 | 0,5 | 0,0 | 0,1 |
| Kohászat | 30,5 | 14,1 | 92,6 | 0,4 | 6,2 | 33,3 | 30,8 | 14,5 |
| Gépipar | 8,4 | 8,0 | 4,2 | 3,0 | 25,8 | 6,3 | 5,6 | 11,1 |
| Építőanyagipar | 12,4 | 62,2 | 0,7 | 0,5 | 13,0 | 35,5 | 19,5 | 3,5 |
| Vegyipar | 30,5 | 0,3 | 0,5 | 88,7 | 5,9 | 16,5 | 40,4 | 34,1 |
| Nehézipar összesen | 85,5 | 92,4 | 98,1 | 95,4 | 64,7 | 92,6 | 98,3 | 65,5 |
| Nehézipar bányászat nélkül | 82,1 | 84,7 | 98,1 | 93,7 | 52,3 | 92,1 | 96,3 | 63,3 |
| Könnyűipar | 6,5 | 3,2 | 0,5 | 1,6 | 9,0 | 2,0 | 0,5 | 16,5 |
| Egyéb ipar | 0,6 | 1,4 | 0,1 | 0,6 | 2,9 | 0,3 | 0,0 | 0,7 |
| Szocialista ipar élelmiszer- ipar nélkül | 92,6 | 97,0 | 98,7 | 97,6 | 76,6 | 94,9 | 98,8 | 82,7 |
| Élelmiszeripar | 7,4 | 3,0 | 1,3 | 2,4 | 23,4 | 5,1 | 1,2 | 17,3 |
| Szocialista ipar összesen | 100,0 | 100,0 | 100,0 | 100,0 | 100,0 | 100,0 | 100,0 | 100,0 |

* Közvetlen felhasználás (a más energiahordozóra való átalakítás céljából történt felhasználást nem tartalmazza).

26. Az alapenergiahordozók termelésének és az energiahordozó források szerkezete

| | 1960 | 1965 | 1970 | 1975 | 1976 |
|---|--------------|--------------|--------------|--------------|--------------|
| (%) | | | | | |
| <i>Az alapenergia-hordozók termelése^{a/}</i> | | | | | |
| Szén | 82,7 | 76,3 | 63,0 | 50,7 | 47,5 |
| Szénhidrogének | 14,4 | 21,3 | 34,2 | 47,3 | 50,3 |
| Ebből | | | | | |
| Kőolaj | 11,4 | 13,8 | 13,4 | 14,0 | 14,1 |
| Földgáz | 3,0 | 7,5 | 20,8 | 33,3 | 36,2 |
| Tűzifa | 2,9 | 2,4 | 2,8 | 2,0 | 2,2 |
| <i>Alapenergia-hordozók termelése összesen</i> | <i>100,0</i> | <i>100,0</i> | <i>100,0</i> | <i>100,0</i> | <i>100,0</i> |
| <i>Az energiahordozó források^{b/}</i> | | | | | |
| Szénfélések | 72,4 | 65,7 | 49,8 | 35,9 | 34,0 |
| Szénhidrogének | 21,2 | 28,3 | 43,0 | 57,5 | 59,9 |
| Ebből | | | | | |
| Kőolaj és kőolajtermékek | 18,6 | 22,0 | 29,4 | 38,2 | 37,9 |
| Földgáz | 2,6 | 6,3 | 13,6 | 19,3 | 22,0 |
| Egyéb energiahordozók | 6,4 | 6,0 | 7,2 | 6,6 | 6,1 |
| <i>Energiahordozó források összesen</i> | <i>100,0</i> | <i>100,0</i> | <i>100,0</i> | <i>100,0</i> | <i>100,0</i> |

a/ A népgazdaság összes termelése, fűtőérték alapján. - b/ A népgazdasági összes termelés és import együtt, fűtőérték alapján.

27. A népgazdaság villamosenergia mérlege
1976

(Millió kWó)

| Forrás | | Felhasználás és veszteség | |
|--|---------------|---|---------------|
| Közcélú erőművekben termelt villamosenergia | 20 915 | Erőmű önfogyasztás | 1 876 |
| Egyéb ipari erőtelepeken termelt villamosenergia | 1 134 | a közcélú erőművekben | 1 712 |
| Szocialista iparban termelt villamosenergia együtt | 22 049 | az egyéb erőtelepeken | 164 |
| Egyéb népgazdasági ág erőtelepein termelt villamosenergia | 1 | Hálózati és transzformátor-veszteségek | 2 092 |
| Hazai erőművekben és erőtelepeken termelt villamosenergia összesen | 22 050 | Villamosenergia export | 1 462 |
| Villamosenergia import | 5 578 | Belföldi felhasználás | 22 198 |
| <i>Források összesen</i> | <i>27 628</i> | <i>Felhasználás és veszteség összesen</i> | <i>27 628</i> |

28. A szocialista ipar villamosenergia mérlege

(Millió kWó)

| Év, iparcsoport | Termelés | Vásárlás | Erőművi ön- fogyasz- tás (-) | Hálózati és transz- formátor veszteség (-) | Eladás (-) | Fel- használás összesen | Összes felhasználásból | | |
|---|---------------|---------------------|--|--|----------------------|-------------------------------|------------------------|------------------|----------------------------|
| | | | | | | | motor- hajtásra | világi- tásra | techno- lógiai célra |
| 1960 | 7 615 | 4 779 | 713 | 755 | 5 811 | 5 115 | 3 309 | 249 | 1 556 |
| 1965 | 11 175 | 6 937 | 1 109 | 954 | 8 588 | 7 461 | 5 017 | 388 | 2 055 |
| 1970 | 14 541 | 13 621 | 1 416 | 1 513 | 15 293 | 9 940 | 6 750 | 571 | 2 398 |
| 1975 1976 | 20 465 | 17 797 | 1 834 | 1 955 | 22 185 | 12 288 | 8 361 | 785 | 2 840 |
| Bányászat | 2 | 1 351 | 0 | - | 3 | 1 350 | 1 228 | 46 | 51 |
| Villamosenergia ipar | 20 914 | 5 686 ^{a/} | 1 711 | 2 000 | 22 790 ^{b/} | 99 | 55 | 22 | 6 |
| Kohászat | 472 | 3 170 | 79 | 20 | 84 | 3 459 | 1 611 | 93 | 1 727 |
| Gép- és gépi berendezés ipar | 2 | 349 | - | 1 | 1 | 349 | 229 | 44 | 55 |
| Közlekedési-eszköz ipar | 6 | 465 | 0 | 4 | 0 | 467 | 279 | 60 | 100 |
| Villamosgép és -készülék ipar | 2 | 218 | 0 | - | - | 220 | 108 | 25 | 69 |
| Híradás- és vákuumtechnikai ipar | - | 254 | - | - | - | 254 | 146 | 32 | 46 |
| Műszeripar | - | 90 | - | - | - | 90 | 43 | 20 | 15 |
| Fémtermékcikkipar | - | 261 | - | - | - | 261 | 140 | 26 | 86 |
| Gépipar együtt | 10 | 1 637 | 0 | 5 | 1 | 1 641 | 945 | 207 | 371 |
| Építőanyagipar | 13 | 956 | 3 | 1 | 1 | 964 | 819 | 48 | 83 |
| Vegyipar | 205 | 2 656 | 18 | 63 | 18 | 2 762 | 2 066 | 94 | 559 |
| Nehézipar összesen | 21 616 | 15 456 | 1 811 | 2 089 | 22 897 | 10 275 | 6 724 | 510 | 2 797 |
| Nehézipar bányászat nélkül | 21 614 | 14 105 | 1 811 | 2 089 | 22 894 | 8 925 | 5 496 | 464 | 2 746 |
| Fafeldolgozó ipar | 0 | 176 | 0 | - | - | 176 | 145 | 19 | 9 |
| Papíripar | 78 | 371 | 18 | - | 1 | 430 | 374 | 23 | 31 |
| Nyomdaipar | - | 48 | - | - | - | 48 | 28 | 11 | 8 |
| Textilipar | 24 | 705 | 4 | 1 | 0 | 724 | 560 | 121 | 20 |
| Bőr-, szőrme- és cipőipar | 2 | 105 | 1 | 0 | 0 | 106 | 77 | 20 | 5 |
| Textilruházati ipar | - | 60 | - | - | - | 60 | 32 | 21 | 5 |
| Kézmű- és háziipar | - | 25 | - | - | - | 25 | 14 | 7 | 5 |
| Könnyűipar összesen | 104 | 1 490 | 23 | 1 | 1 | 1 569 | 1 230 | 222 | 83 |
| Egyéb ipar | 157 | 277 | 20 | 1 | 295 | 118 | 81 | 18 | 16 |
| Szocialista ipar élelmiszeripar nélkül | 21 877 | 17 223 | 1 854 | 2 091 | 23 193 | 11 962 | 8 035 | 750 | 2 896 |
| Élelmiszeripar | 172 | 785 | 22 | 2 | 18 | 915 | 754 | 83 | 42 |
| Szocialista ipar összesen | 22 049 | 18 008 | 1 876 | 2 093 | 23 211 | 12 877 | 8 789 | 833 | 2 938 |
| Ezen belül | | | | | | | | | |
| Minisztériumi ipar | 22 049 | 17 625 | 1 876 | 2 093 | 23 211 | 12 494 | 8 534 | 757 | 2 892 |
| Tanácsi ipar | - | 174 | - | - | - | 174 | 117 | 32 | 23 |
| Állami ipar összesen | 22 049 | 17 799 | 1 876 | 2 093 | 23 211 | 12 668 | 8 651 | 789 | 2 915 |
| Szövetkezeti ipar | - | 209 | - | - | - | 209 | 138 | 44 | 23 |

a/ Ebből: import 5578 millió kWó. - b/ Ebből: export 1462 millió kWó.

29. Állóeszközállomány
(December 31.)

(Folyó áron, millió Ft)

| Év, iparcsoport | Összes álló- eszközök | Össze- senből termelő álló- eszközök | Termelő állóeszközökből | | Összes álló- eszközök | Össze- senből termelő álló- eszközök | Termelő állóeszközökből | |
|---|-----------------------------|--|----------------------------|---|-----------------------------|--|----------------------------|---|
| | | | ingatlanok | gépek, be- rendezések és fel- szerelések | | | ingatlanok | gépek, be- rendezések és fel- szerelések |
| | | | | | | | | |
| SZOCIALISTA IPAR | | | | | | | | |
| 1970 | 311 192 | 303 117 | 152 607 | 144 312 | 197 523 | 192 158 | 102 231 | 86 291 |
| 1975 | 444 327 | 435 342 | 211 473 | 215 179 | 304 872 | 298 487 | 152 840 | 139 837 |
| 1976 | | | | | | | | |
| Bányászat | 43 313 | 41 505 | 24 791 | 15 608 | 29 175 | 27 835 | 17 165 | 10 026 |
| Villamosenergia ipar | 71 667 | 70 779 | 33 006 | 37 052 | 46 661 | 46 023 | 20 703 | 24 827 |
| Kohászat | 49 999 | 48 758 | 21 103 | 26 290 | 31 691 | 30 856 | 14 900 | 15 120 |
| Gép- és gépi berendezés ipar | 18 854 | 18 630 | 9 838 | 8 324 | 13 082 | 12 924 | 7 541 | 5 069 |
| Közlekedési-eszköz ipar | 25 431 | 25 060 | 13 118 | 11 537 | 16 971 | 16 677 | 9 819 | 6 601 |
| Villamosgép és -készülék ipar | 10 143 | 9 917 | 4 815 | 4 959 | 6 981 | 6 809 | 3 616 | 3 103 |
| Híradás- és vákuumtechnikai ipar | 12 522 | 12 271 | 5 970 | 6 149 | 8 991 | 8 782 | 4 925 | 3 751 |
| Műszeripar | 6 522 | 6 419 | 3 193 | 3 133 | 4 795 | 4 718 | 2 557 | 2 101 |
| Fém-tömegcikkipar | 9 469 | 9 319 | 4 447 | 4 733 | 6 390 | 6 277 | 3 371 | 2 814 |
| Gépipar együtt | 82 941 | 81 616 | 41 381 | 38 835 | 57 210 | 56 187 | 31 829 | 23 439 |
| Építőanyagipar | 33 107 | 32 074 | 15 199 | 16 087 | 24 605 | 23 805 | 12 038 | 11 244 |
| Vegyipar | 75 031 | 73 532 | 35 093 | 37 237 | 53 624 | 52 460 | 26 981 | 24 605 |
| Nehézipar összesen | 356 058 | 348 264 | 170 573 | 171 109 | 242 966 | 237 166 | 123 616 | 109 261 |
| Nehézipar bányászat nélkül | 312 745 | 306 759 | 145 782 | 155 501 | 213 791 | 209 331 | 106 451 | 99 235 |
| Fafeldolgozó ipar | 7 521 | 7 419 | 3 792 | 3 437 | 5 692 | 5 617 | 3 077 | 2 422 |
| Papíripar | 10 575 | 10 493 | 3 599 | 6 819 | 7 695 | 7 635 | 2 807 | 4 774 |
| Nyomdaipar | 4 667 | 4 639 | 1 575 | 3 037 | 3 421 | 3 399 | 1 195 | 2 185 |
| Textilipar | 27 396 | 27 006 | 9 194 | 17 593 | 17 833 | 17 611 | 6 025 | 11 444 |
| Bőr-, szőrme- és cipőipar | 5 206 | 5 072 | 2 533 | 2 451 | 3 720 | 3 630 | 1 906 | 1 664 |
| Textilruházati ipar | 3 327 | 3 288 | 1 800 | 1 397 | 2 511 | 2 489 | 1 441 | 985 |
| Kézmű- és háziipar | 1 180 | 1 166 | 570 | 535 | 930 | 921 | 491 | 388 |
| Könnyűipar összesen | 59 872 | 59 083 | 23 063 | 35 269 | 41 802 | 41 302 | 16 942 | 23 862 |
| Egyéb ipar | 5 549 | 5 529 | 3 289 | 1 958 | 3 820 | 3 805 | 2 386 | 1 234 |
| Szocialista ipar élelmiszeripar nélkül | 421 479 | 412 876 | 196 925 | 208 336 | 288 588 | 282 273 | 142 944 | 134 357 |
| Élelmiszeripar | 54 665 | 53 821 | 29 227 | 22 765 | 37 416 | 36 996 | 20 521 | 15 247 |
| Szocialista ipar összesen | 476 144 | 466 697 | 226 152 | 231 101 | 326 004 | 319 269 | 163 465 | 149 604 |
| Ezen belül | | | | | | | | |
| Minisztériumi ipar | 450 462 | 441 256 | 211 673 | 221 276 | 307 205 | 300 618 | 152 253 | 142 936 |
| Tanácsi ipar | 15 538 | 15 376 | 9 039 | 5 741 | 10 651 | 10 568 | 6 375 | 3 797 |
| Állami ipar összesen | 466 000 | 456 632 | 220 712 | 227 017 | 317 856 | 311 186 | 158 628 | 146 733 |
| Szövetkezeti ipar | 10 144 | 10 065 | 5 440 | 4 084 | 8 148 | 8 083 | 4 837 | 2 871 |

30. A termelő állóeszközök egységnyi bruttó értékére jutó termelés indexe

(Előző év = 100,0)

| Iparcsoport | 1971 | 1972 | 1973 | 1974 | 1975 | 1976 |
|---|-------------|-------------|-------------|--------------|-------------|-------------|
| Bányászat | 98,6 | 93,1 | 98,6 | 98,6 | 98,0 | 94,8 |
| Villamosenergia ipar | 102,2 | 99,3 | 100,7 | 97,0 | 95,3 | 100,5 |
| Kohászat | 102,4 | 100,2 | 101,9 | 103,7 | 94,6 | 99,7 |
| Gép- és gépi berendezés ipar | 101,3 | 101,2 | 97,6 | 103,9 | 106,8 | 93,8 |
| Közlekedési-eszköz ipar | 100,4 | 102,8 | 99,3 | 109,7 | 101,6 | 100,3 |
| Villamosgép és -készülék ipar | 102,7 | 98,8 | 100,7 | 103,4 | 98,1 | 100,3 |
| Híradás- és vákuumtechnikai ipar | 96,6 | 97,8 | 94,5 | 106,9 | 106,7 | 102,2 |
| Műszeripar | 95,2 | 95,3 | 93,5 | 100,5 | 95,6 | 98,0 |
| Fém-tömegcikkipar | 101,0 | 91,7 | 100,9 | 100,7 | 93,6 | 98,1 |
| Gépipar együtt | 100,3 | 99,2 | 98,1 | 105,2 | 101,5 | 98,6 |
| Építőanyagipar | 94,3 | 89,2 | 99,3 | 94,8 | 87,2 | 96,9 |
| Vegyipar | 100,3 | 102,7 | 102,6 | 103,2 | 86,0 | 103,9 |
| Nehézipar összesen | 100,7 | 98,7 | 99,9 | 102,4 | 94,7 | 99,8 |
| Nehézipar bányászat nélkül | 100,7 | 98,9 | 100,0 | 102,1 | 94,2 | 100,1 |
| Fafeldolgozó ipar | 98,0 | 88,0 | 91,9 | 94,5 | 100,1 | 95,7 |
| Papíripar | 82,7 | 91,1 | 105,2 | 101,5 | 102,3 | 83,4 |
| Nyomdaipar | 103,6 | 97,8 | 95,0 | 103,1 | 94,5 | 80,6 |
| Textilipar | 97,3 | 97,9 | 104,4 | 98,3 | 91,9 | 98,5 |
| Bőr-, szőrme- és cipőipar | 97,0 | 95,0 | 105,5 | 94,8 | 95,9 | 92,2 |
| Textilruházati ipar | 86,7 | 92,3 | 101,1 | 90,1 | 84,7 | 89,1 |
| Kézmű- és háziipar | 87,3 | 94,5 | 86,3 | 93,2 | 92,9 | 99,0 |
| Könnyűipar összesen | 94,7 | 94,8 | 102,8 | 98,0 | 94,6 | 92,5 |
| Egyéb ipar | 101,7 | 97,2 | 95,1 | 103,2 | 91,4 | 97,7 |
| Szocialista ipar élelmiszeripar nélkül | 99,8 | 98,2 | 100,3 | 101,6 | 94,3 | 98,5 |
| Élelmiszeripar | 99,8 | 99,4 | 97,5 | 97,2 | 92,0 | 92,2 |
| <i>Szocialista ipar összesen</i> | <i>99,6</i> | <i>98,4</i> | <i>99,5</i> | <i>100,8</i> | <i>93,9</i> | <i>97,4</i> |
| Ezen belül | | | | | | |
| Állami ipar | 99,6 | 98,3 | 99,5 | 100,8 | 93,8 | 97,5 |
| Szövetkezeti ipar | 89,5 | 90,2 | 89,8 | 95,6 | 90,9 | 91,6 |

31. Készletek állománya

(Millió Ft)

| Iparcsoport | Anyagok és fogyó-eszközök | Befejezetlen és félkész-termékek | Kész-termékek | Áru-készletek | Készletek összesen | Készletváltozás | |
|--|---------------------------|----------------------------------|---------------|---------------|--------------------|-----------------|--------|
| | | | | | | 1976. év végén | |
| | | | | | | 1975 | 1976 |
| Bányászat | 4 353 | 315 | 205 | 303 | 5 176 | 425 | - 97 |
| Villamosenergia ipar | 2 595 | 73 | 5 | 70 | 2 743 | 14 | 298 |
| Kohászat | 10 462 | 2 725 | 1 130 | 2 188 | 16 505 | 1 474 | 1 502 |
| Gép- és gépi berendezés ipar | 9 056 | 2 737 | 1 058 | 705 | 13 556 | 1 132 | 697 |
| Közlekedési-eszköz ipar | 9 698 | 2 843 | 444 | 342 | 13 327 | 421 | 805 |
| Villamosgép és -készülék ipar | 5 800 | 1 546 | 617 | 59 | 8 022 | 459 | 660 |
| Híradás- és vákuumtechnikai ipar | 7 750 | 2 329 | 1 232 | 149 | 11 460 | 1 193 | 778 |
| Műszeripar | 4 411 | 1 185 | 409 | 153 | 6 158 | 420 | 673 |
| Fém-tömegcikkipar | 4 229 | 990 | 332 | 58 | 5 609 | 391 | 221 |
| Gépipar együtt | 40 944 | 11 630 | 4 092 | 1 466 | 58 132 | 4 016 | 3 834 |
| Építőanyagipar | 4 130 | 567 | 580 | 34 | 5 311 | 475 | 565 |
| Vegyipar | 13 368 | 2 188 | 1 534 | 912 | 18 002 | 1 258 | 650 |
| Nehézipar összesen | 75 852 | 17 498 | 7 546 | 4 973 | 105 869 | 7 662 | 6 752 |
| Nehézipar bányászat nélkül | 71 499 | 17 183 | 7 341 | 4 670 | 100 693 | 7 237 | 6 849 |
| Fafeldolgozó ipar | 2 630 | 534 | 271 | 202 | 3 637 | 230 | 283 |
| Papiripar | 1 994 | 353 | 53 | 273 | 2 673 | 99 | - 69 |
| Nyomdaipar | 985 | 266 | 7 | 0 | 1 258 | - 11 | 115 |
| Textilipar | 7 735 | 3 804 | 1 355 | 40 | 12 934 | 1 265 | 74 |
| Bőr-, szőrme- és cipőipar | 2 590 | 1 093 | 677 | 30 | 4 390 | 127 | - 59 |
| Textilruházati ipar | 1 838 | 503 | 337 | 66 | 2 744 | - 330 | 535 |
| Kézmű- és háziipar | 835 | 205 | 146 | 30 | 1 216 | - 7 | 106 |
| Könnyűipar összesen | 18 607 | 6 758 | 2 846 | 641 | 28 852 | 1 373 | 985 |
| Egyéb ipar | 1 671 | 234 | 111 | 97 | 2 113 | 56 | 149 |
| Szocialista ipar élelmiszeripar nélkül | 96 130 | 24 490 | 10 503 | 5 711 | 136 834 | 9 091 | 7 886 |
| Élelmiszeripar | 28 140 | 4 327 | 7 301 | 1 705 | 41 473 | - 2 075 | 5 543 |
| Szocialista ipar összesen | 124 270 | 28 817 | 17 804 | 7 416 | 178 307 | 7 016 | 13 429 |
| Ezen belül | | | | | | | |
| Minisztériumi ipar | 114 677 | 26 819 | 17 007 | 6 955 | 165 458 | 6 289 | 12 435 |
| Tanácsi ipar | 3 257 | 514 | 235 | 48 | 4 054 | 290 | 274 |
| Állami ipar összesen | 117 934 | 27 333 | 17 242 | 7 003 | 169 512 | 6 579 | 12 709 |
| Szövetkezeti ipar | 6 336 | 1 484 | 562 | 413 | 8 795 | 437 | 720 |

32. Termelési költségek *
1976

| Iparcsoport | Anyag- | Bér- | Társadalom- | Eszköz- | Érték- | Egyéb | Átmenő | Termelési költségek összesen |
|----------------------------------|---------|---------|-------------------------------------|------------------|-------------------|-----------|-----------|------------------------------|
| | költség | költség | biztosítási járulék és illetményadó | lekötési járulék | csökkenési leírás | költségek | összetett | |
| FOLYÓ ÁRON, MILLIÓ FT | | | | | | | | |
| Bányászat | 7 710 | 6 324 | 1 290 | 463 | 2 571 | 5 056 | 18 | 23 432 |
| Villamosenergia ipar | 12 510 | 1 368 | 477 | 1 136 | 2 903 | 2 545 | - 2 | 20 937 |
| Kohászat | 42 276 | 4 027 | 1 399 | 1 704 | 2 232 | 6 318 | - 25 | 57 931 |
| Gép- és gépi berendezés ipar | 18 916 | 4 983 | 1 724 | 1 137 | 764 | 4 815 | - 2 | 32 337 |
| Közlekedési- eszköz ipar | 30 220 | 4 012 | 1 400 | 1 150 | 1 273 | 3 726 | 42 | 41 823 |
| Villamosgép és -készülék ipar | 14 686 | 2 128 | 738 | 570 | 455 | 2 652 | 38 | 21 267 |
| Híradás- és vákuumtechnikai ipar | 12 025 | 3 482 | 1 206 | 633 | 701 | 3 657 | - 40 | 21 664 |
| Műszeripar | 5 812 | 2 068 | 722 | 376 | 322 | 2 023 | 4 | 11 327 |
| Fémtermégekkipar | 10 693 | 2 425 | 846 | 502 | 438 | 1 664 | - 5 | 16 563 |
| Gépipar együtt | 92 352 | 19 098 | 6 636 | 4 368 | 3 953 | 18 537 | 37 | 144 981 |
| Építőanyagipar | 9 326 | 2 825 | 986 | 1 014 | 1 484 | 2 968 | 5 | 18 608 |
| Vegyipar | 63 113 | 4 211 | 1 469 | 2 218 | 3 769 | 8 304 | - 13 | 83 071 |
| Nehézipar összesen | 227 287 | 37 853 | 12 257 | 10 903 | 16 912 | 43 728 | 20 | 348 960 |
| Nehézipar bányászat nélkül | 219 577 | 31 529 | 10 967 | 10 440 | 14 341 | 38 672 | 2 | 325 528 |
| Fafeldolgozó ipar | 9 953 | 1 755 | 612 | 353 | 349 | 1 007 | 5 | 14 034 |
| Papíripar | 5 760 | 627 | 219 | 315 | 380 | 942 | - | 8 243 |
| Nyomdaipar | 3 941 | 722 | 252 | 154 | 181 | 308 | - 3 | 5 555 |
| Textilipar | 27 567 | 4 233 | 1 467 | 1 080 | 1 165 | 3 363 | 0 | 38 875 |
| Bőr-, szőrme- és cipőipar | 12 545 | 1 971 | 683 | 312 | 191 | 1 128 | - 0 | 16 830 |
| Textilruházati ipar | 8 641 | 2 144 | 744 | 188 | 126 | 987 | - 2 | 12 828 |
| Kézmű- és háziipar | 3 373 | 1 517 | 509 | 91 | 53 | 447 | 2 | 5 992 |
| Könnyűipar összesen | 71 780 | 12 969 | 4 486 | 2 493 | 2 445 | 8 182 | 2 | 102 357 |
| Egyéb ipar | 4 985 | 1 903 | 626 | 205 | 224 | 877 | 1 | 8 821 |
| Szocialista ipar élelmiszer- | | | | | | | | |
| ipar nélkül | 304 052 | 52 725 | 17 369 | 13 601 | 19 581 | 52 787 | 23 | 460 138 |
| Élelmiszeripar | 97 748 | 6 722 | 1 562 | 326 | 2 382 | 11 930 | - 6 | 120 664 |
| Szocialista ipar összesen | 401 800 | 59 447 | 18 931 | 13 927 | 21 963 | 64 717 | 17 | 580 802 |
| Ezen belül | | | | | | | | |
| Minisztériumi ipar | 365 386 | 49 495 | 15 702 | 12 961 | 20 834 | 60 204 | 16 | 524 598 |
| Tanácsi ipar | 15 340 | 3 569 | 1 068 | 318 | 701 | 1 440 | 3 | 22 439 |
| Állami ipar összesen | 380 726 | 53 064 | 16 770 | 13 279 | 21 535 | 61 644 | 19 | 547 037 |
| Szövetkezeti ipar | 21 074 | 6 383 | 2 161 | 648 | 428 | 3 073 | - 2 | 33 765 |
| Százalékos megoszlás | | | | | | | | |
| Bányászat | 32,9 | 27,0 | 5,5 | 2,0 | 11,0 | 21,6 | 0,0 | 100,0 |
| Villamosenergia ipar | 59,7 | 6,5 | 2,3 | 5,4 | 13,9 | 12,2 | -0,0 | 100,0 |
| Kohászat | 73,0 | 7,0 | 2,4 | 2,9 | 3,8 | 10,9 | -0,0 | 100,0 |
| Gép- és gépi berendezés ipar | 58,5 | 15,4 | 5,3 | 3,5 | 2,4 | 14,9 | -0,0 | 100,0 |
| Közlekedési-eszköz ipar | 72,4 | 9,6 | 3,3 | 2,7 | 3,0 | 8,9 | 0,1 | 100,0 |
| Villamosgép és -készülék ipar | 69,1 | 10,0 | 3,5 | 2,7 | 2,1 | 12,5 | 0,1 | 100,0 |
| Híradás- és vákuumtechnikai ipar | 55,5 | 16,1 | 5,6 | 2,9 | 3,2 | 16,9 | -0,2 | 100,0 |
| Műszeripar | 51,3 | 18,3 | 6,4 | 3,3 | 2,9 | 17,8 | 0,0 | 100,0 |
| Fémtermégekkipar | 64,6 | 14,6 | 5,1 | 3,0 | 2,6 | 10,1 | -0,0 | 100,0 |
| Gépipar együtt | 63,7 | 13,2 | 4,6 | 3,0 | 2,7 | 12,8 | 0,0 | 100,0 |
| Építőanyagipar | 50,1 | 15,2 | 5,3 | 5,5 | 8,0 | 15,9 | 0,0 | 100,0 |
| Vegyipar | 76,0 | 5,0 | 1,8 | 2,7 | 4,5 | 10,0 | -0,0 | 100,0 |
| Nehézipar összesen | 65,1 | 10,9 | 3,5 | 3,1 | 4,9 | 12,5 | 0,0 | 100,0 |
| Nehézipar bányászat nélkül | 67,5 | 9,7 | 3,4 | 3,2 | 4,4 | 11,8 | 0,0 | 100,0 |
| Fafeldolgozó ipar | 70,9 | 12,5 | 4,4 | 2,5 | 2,5 | 7,2 | 0,0 | 100,0 |
| Papíripar | 70,0 | 7,6 | 2,6 | 3,8 | 4,6 | 11,4 | - | 100,0 |
| Nyomdaipar | 70,9 | 13,0 | 4,5 | 2,8 | 3,3 | 5,6 | -0,1 | 100,0 |
| Textilipar | 70,9 | 10,9 | 3,7 | 2,8 | 3,0 | 8,7 | 0,0 | 100,0 |
| Bőr-, szőrme- és cipőipar | 74,5 | 11,7 | 4,1 | 1,9 | 1,1 | 6,7 | -0,0 | 100,0 |
| Textilruházati ipar | 67,4 | 16,7 | 5,8 | 1,5 | 0,9 | 7,7 | -0,0 | 100,0 |
| Kézmű- és háziipar | 56,3 | 25,3 | 8,5 | 1,5 | 0,9 | 7,5 | 0,0 | 100,0 |
| Könnyűipar összesen | 70,1 | 12,7 | 4,4 | 2,4 | 2,4 | 8,0 | 0,0 | 100,0 |
| Egyéb ipar | 56,5 | 21,6 | 7,1 | 2,3 | 2,5 | 10,0 | 0,0 | 100,0 |
| Szocialista ipar élelmiszer- | | | | | | | | |
| ipar nélkül | 66,0 | 11,4 | 3,8 | 3,0 | 4,3 | 11,5 | 0,0 | 100,0 |
| Élelmiszeripar | 81,0 | 5,6 | 1,2 | 0,2 | 2,0 | 10,0 | -0,0 | 100,0 |
| Szocialista ipar összesen | 69,2 | 10,2 | 3,3 | 2,4 | 3,8 | 11,1 | 0,0 | 100,0 |
| Ezen belül | | | | | | | | |
| Minisztériumi ipar | 69,6 | 9,4 | 3,0 | 2,5 | 4,0 | 11,5 | 0,0 | 100,0 |
| Tanácsi ipar | 68,4 | 15,9 | 4,8 | 1,4 | 3,1 | 6,4 | 0,0 | 100,0 |
| Állami ipar összesen | 69,6 | 9,7 | 3,1 | 2,4 | 3,9 | 11,3 | 0,0 | 100,0 |
| Szövetkezeti ipar | 62,4 | 18,9 | 6,4 | 1,9 | 1,3 | 9,1 | -0,0 | 100,0 |

* Az összes tevékenységre fordított költség. A vállalati számviteli rendszernek megfelelően csoportosított adatok.

33. Az iparban létrehozott
1976

| Sor- szám | Iparcsoport | Tiszta jövedelem összesen | *Ebből | | |
|--------------|--|---------------------------------|---|-------------------------|----------------------------------|
| | | | vállalati eredmény (nyereség- veszteség) | elvonások ^{a/} | támogatások ^{b/} (-) |
| 1. | Bányászat | 9 198 | 2 327 | 24 778 | 17 762 |
| 2. | Villamosenergia ipar | 4 350 | 1 283 | 4 292 | 1 331 |
| 3. | Kohászat | 7 984 | 5 127 | 6 996 | 4 340 |
| 4. | Gép- és gépi berendezés ipar | 10 831 | 5 310 | 7 040 | 1 738 |
| 5. | Közlekedési-eszköz ipar | 11 543 | 5 841 | 7 014 | 1 262 |
| 6. | Villamosgép és -készülék ipar | 4 820 | 2 669 | 3 198 | 1 136 |
| 7. | Híradás- és vákuumtechnikai ipar | 6 211 | 3 543 | 4 347 | 1 633 |
| 8. | Műszeripar | 4 554 | 2 276 | 2 615 | 515 |
| 9. | Fémtermékcikkipar | 5 012 | 2 427 | 3 153 | 743 |
| 10. | Gépipar együtt | 42 971 | 22 066 | 27 367 | 7 027 |
| 11. | Építőanyagipar | 5 234 | 2 459 | 2 996 | 363 |
| 12. | Vegyipar | 24 055 | 11 333 | 16 125 | 4 247 |
| 13. | Nehézipar összesen | 93 792 | 44 595 | 82 554 | 35 070 |
| 14. | Nehézipar bányászat nélkül | 84 594 | 42 268 | 57 776 | 17 308 |
| 15. | Fafeldolgozó ipar | 3 074 | 1 782 | 1 312 | 144 |
| 16. | Papíripar | 3 140 | 1 265 | 1 358 | 108 |
| 17. | Nyomdaipar | 1 806 | 900 | 910 | 44 |
| 18. | Textilipar | 5 615 | 3 893 | 6 378 | 4 722 |
| 19. | Bőr-, szőrme- és cipőipar | 1 738 | 1 017 | 1 709 | 1 080 |
| 20. | Textilruházati ipar | 2 449 | 1 545 | 1 736 | 844 |
| 21. | Kézmű- és háziipar | 1 308 | 792 | 882 | 406 |
| 22. | Könnyűipar összesen | 19 130 | 11 194 | 14 285 | 7 348 |
| 23. | Egyéb ipar | 2 664 | 1 329 | 1 539 | 347 |
| 24. | Szocialista ipar élelmiszeripar nélkül | 115 586 | 57 118 | 98 378 | 42 765 |
| 25. | Élelmiszeripar | 6 561 | 7 858 | 22 349 | 24 265 |
| 26. | Szocialista ipar összesen | 122 147 | 64 976 | 120 727 | 67 030 |
| | Ezen belül | | | | |
| 27. | Minisztériumi ipar | 108 260 | 56 690 | 112 640 | 63 786 |
| 28. | Tanácsi ipar | 3 511 | 3 106 | 2 672 | 2 352 |
| 29. | Állami ipar összesen | 111 771 | 59 796 | 115 312 | 66 138 |
| 30. | Szövetkezeti ipar | 10 376 | 5 180 | 5 415 | 892 |

a/ Illetményadó, SZTK-járulék, eszközlektési járulék, bankköltség, termelési adó, adójellegű befizetések, céljellegű befizetések és egyéb elvonások, - b/ Állami visszatérítés, dotációk, árkiegészítések és egyéb támogatások.

34. Eszköz- és béerarányos

| Sor- szám | Iparcsoport | A nyereségből képzett | | | |
|--------------|--|---|------|---|------|
| | | részesezési alap a bérköltség %-ában | | fejlesztési alap az eszközérték %-ában | |
| | | 1975 | 1976 | 1975 | 1976 |
| 1. | Bányászat | 3,9 | 3,3 | 5,1 | 4,6 |
| 2. | Villamosenergia ipar | 5,0 | 7,7 | 0,7 | 0,4 |
| 3. | Kohászat | 14,7 | 6,9 | 3,4 | 3,5 |
| 4. | Gép- és gépi berendezés ipar | 15,4 | 6,8 | 5,3 | 5,0 |
| 5. | Közlekedési-eszköz ipar | 12,9 | 7,8 | 4,7 | 5,3 |
| 6. | Villamosgép és -készülék ipar | 14,8 | 7,6 | 4,8 | 4,5 |
| 7. | Híradás- és vákuumtechnikai ipar | 13,5 | 7,1 | 5,1 | 4,6 |
| 8. | Műszeripar | 15,5 | 7,2 | 6,0 | 5,5 |
| 9. | Fémtermékcikkipar | 15,9 | 7,3 | 5,7 | 5,1 |
| 10. | Gépipar együtt | 14,6 | 7,3 | 5,1 | 5,0 |
| 11. | Építőanyagipar | 9,2 | 4,9 | 2,3 | 2,3 |
| 12. | Vegyipar | 16,4 | 8,9 | 3,5 | 3,7 |
| 13. | Nehézipar összesen | 12,2 | 6,6 | 3,6 | 3,5 |
| 14. | Nehézipar bányászat nélkül | 13,9 | 7,2 | 3,4 | 3,4 |
| 15. | Fafeldolgozó ipar | 13,3 | 5,9 | 4,6 | 5,8 |
| 16. | Papíripar | 12,7 | 8,1 | 3,0 | 3,8 |
| 17. | Nyomdaipar | 16,6 | 5,9 | 6,3 | 5,9 |
| 18. | Textilipar | 9,7 | 4,7 | 3,0 | 3,8 |
| 19. | Bőr-, szőrme- és cipőipar | 10,4 | 4,5 | 3,4 | 3,3 |
| 20. | Textilruházati ipar | 13,7 | 5,5 | 6,4 | 8,0 |
| 21. | Kézmű- és háziipar | 12,5 | 4,8 | 6,9 | 10,2 |
| 22. | Könnyűipar összesen | 11,8 | 5,2 | 3,7 | 4,6 |
| 23. | Egyéb ipar | 12,7 | 6,0 | 4,7 | 5,4 |
| 24. | Szocialista ipar élelmiszeripar nélkül | 12,1 | 6,2 | 3,6 | 3,7 |
| 25. | Élelmiszeripar | 9,1 | 7,6 | 2,1 | 4,0 |
| 26. | Szocialista ipar összesen | 11,8 | 6,4 | 3,4 | 3,7 |
| | Ezen belül | | | | |
| 27. | Minisztériumi ipar | 11,2 | 6,5 | 3,3 | 3,5 |
| 28. | Tanácsi ipar | 13,0 | 6,1 | 4,5 | 6,0 |
| 29. | Állami ipar összesen | 11,4 | 6,4 | 3,3 | 3,6 |
| 30. | Szövetkezeti ipar | 14,8 | 6,0 | 7,9 | 8,6 |

a/ Bérek és egyéni jövedelmek együtt.

tisztja jövedelem

(Realizálási áron, millió Ft-ban)

| A vállalati eredményből | | | Az elvonásokból | | A támogatásokból | | Sor- szám |
|----------------------------|-------------------------|---------------------|--|------------------|-------------------------|---|--------------|
| nyereséget terhelő adók | nyereség- részesedés | fejlesztési alap | termelési költségek között elszámolt tételek | termelési adó | állami visszatérítés | árbevételbe beszámított árkiegészítés | |
| - 373 | 106 | 2 081 | 2 232 | 9 938 | 427 | 913 | 1. |
| 731 | 101 | 270 | 2 320 | 581 | - | - | 2. |
| 2 447 | 265 | 2 197 | 4 429 | 1 274 | 2 381 | - | 3. |
| 2 888 | 324 | 1 561 | 3 516 | 1 702 | 706 | 213 | 4. |
| 2 949 | 304 | 1 980 | 3 332 | 827 | 931 | 199 | 5. |
| 1 471 | 138 | 779 | 1 740 | 943 | 1 020 | 27 | 6. |
| 1 914 | 243 | 1 062 | 2 642 | 758 | 1 239 | - | 7. |
| 1 237 | 132 | 652 | 1 475 | 521 | 364 | 69 | 8. |
| 1 403 | 158 | 741 | 1 628 | 1 174 | 631 | 1 | 9. |
| 11 862 | 1 299 | 6 775 | 14 333 | 5 925 | 4 891 | 509 | 10. |
| 1 186 | 127 | 829 | 2 808 | 9 | 300 | - | 11. |
| 6 778 | 354 | 3 292 | 5 743 | 4 107 | 2 699 | 572 | 12. |
| 22 631 | 2 252 | 15 444 | 31 865 | 21 834 | 10 698 | 1 994 | 13. |
| 23 004 | 2 146 | 13 363 | 29 633 | 11 896 | 10 271 | 1 081 | 14. |
| 930 | 88 | 614 | 1 209 | 55 | 74 | 32 | 15. |
| 627 | 48 | 460 | 840 | 450 | 101 | 1 | 16. |
| 448 | 38 | 316 | 487 | 362 | 38 | - | 17. |
| 1 873 | 191 | 1 507 | 3 772 | 1 207 | 4 048 | 26 | 18. |
| 593 | 77 | 312 | 1 270 | 306 | 779 | 74 | 19. |
| 821 | 100 | 448 | 1 077 | 396 | 776 | 19 | 20. |
| 422 | 58 | 233 | 657 | 146 | 344 | 23 | 21. |
| 5 714 | 600 | 3 890 | 9 312 | 2 922 | 6 160 | 175 | 22. |
| 733 | 94 | 394 | 933 | 253 | 100 | 196 | 23. |
| 29 078 | 2 946 | 19 728 | 42 110 | 25 009 | 16 958 | 2 365 | 24. |
| 3 202 | 491 | 3 568 | 4 471 | 397 | 6 777 | 11 026 | 25. |
| 32 280 | 3 437 | 23 296 | 46 581 | 25 406 | 23 735 | 13 391 | 26. |
| 27 903 | 2 938 | 20 660 | 41 821 | 23 208 | 23 035 | 11 111 | 27. |
| 1 509 | 196 | 1 112 | 1 573 | 625 | 297 | 1 877 | 28. |
| 29 412 | 3 134 | 21 772 | 43 394 | 23 833 | 23 332 | 12 988 | 29. |
| 2 868 | 303 | 1 524 | 3 187 | 1 573 | 403 | 403 | 30. |

tisztja jövedelem és nyereség

| 100 Ft lekötött eszközre jutó | | | | 100 Ft kifizetett bérre ^{a/} jutó | | | | Sor- szám |
|-------------------------------|-------|--------------|-------|--|--------|--------------|--------|--------------|
| tisztja jövedelem, Ft | | nyereség, Ft | | tisztja jövedelem, Ft | | nyereség, Ft | | |
| 1975 | 1976 | 1975 | 1976 | 1975 | 1976 | 1975 | 1976 | |
| - 2,39 | 20,16 | 10,48 | 5,10 | - 16,38 | 140,54 | 71,88 | 35,56 | 1. |
| 4,32 | 6,12 | 2,31 | 1,81 | 209,66 | 300,51 | 111,82 | 88,63 | 2. |
| 16,94 | 12,56 | 11,36 | 8,06 | 254,09 | 190,49 | 170,43 | 122,33 | 3. |
| 35,23 | 34,82 | 23,62 | 17,07 | 201,87 | 202,21 | 135,30 | 99,14 | 4. |
| 28,48 | 30,75 | 18,09 | 15,56 | 255,52 | 274,04 | 162,35 | 138,66 | 5. |
| 28,25 | 27,96 | 20,22 | 15,48 | 214,25 | 211,00 | 153,37 | 116,81 | 6. |
| 32,77 | 27,17 | 18,93 | 15,50 | 201,18 | 166,75 | 116,22 | 95,12 | 7. |
| 41,10 | 38,22 | 25,22 | 19,11 | 211,68 | 205,52 | 129,91 | 102,73 | 8. |
| 34,56 | 34,54 | 25,09 | 16,73 | 194,85 | 197,43 | 141,48 | 95,62 | 9. |
| 32,50 | 31,79 | 21,18 | 16,32 | 214,27 | 211,35 | 139,62 | 108,53 | 10. |
| 14,11 | 14,50 | 8,57 | 6,81 | 160,05 | 177,46 | 97,23 | 83,37 | 11. |
| 28,94 | 27,05 | 16,15 | 12,74 | 539,65 | 537,93 | 301,16 | 253,43 | 12. |
| 19,79 | 21,30 | 13,56 | 10,13 | 212,33 | 234,85 | 145,52 | 111,66 | 13. |
| 22,42 | 21,43 | 13,93 | 10,71 | 257,77 | 253,34 | 160,15 | 126,58 | 14. |
| 30,92 | 29,06 | 19,93 | 16,84 | 166,20 | 167,30 | 107,12 | 96,97 | 15. |
| 19,91 | 25,92 | 12,43 | 10,44 | 384,42 | 476,73 | 240,07 | 192,05 | 16. |
| 37,44 | 33,76 | 27,15 | 16,83 | 244,53 | 240,38 | 177,35 | 119,84 | 17. |
| 17,83 | 14,31 | 12,11 | 9,92 | 155,63 | 126,60 | 105,70 | 87,78 | 18. |
| 27,83 | 18,63 | 16,68 | 10,90 | 127,55 | 83,98 | 76,45 | 49,13 | 19. |
| 50,94 | 43,97 | 36,14 | 27,74 | 120,56 | 108,41 | 85,52 | 68,40 | 20. |
| 60,70 | 57,39 | 42,91 | 34,74 | 84,72 | 80,42 | 59,89 | 48,67 | 21. |
| 25,32 | 22,65 | 16,91 | 13,25 | 153,31 | 140,27 | 102,38 | 82,08 | 22. |
| 36,67 | 36,42 | 22,03 | 18,16 | 132,34 | 131,37 | 79,49 | 65,52 | 23. |
| 20,90 | 21,72 | 14,21 | 10,73 | 195,02 | 207,88 | 132,60 | 102,72 | 24. |
| 1,78 | 7,28 | 6,93 | 8,72 | 21,44 | 92,45 | 83,51 | 110,73 | 25. |
| 18,19 | 19,63 | 13,18 | 10,44 | 175,31 | 194,81 | 127,03 | 103,63 | 26. |
| 16,81 | 18,48 | 12,11 | 9,67 | 184,77 | 207,59 | 133,08 | 108,70 | 27. |
| 21,33 | 18,90 | 20,93 | 16,73 | 99,14 | 93,99 | 97,27 | 83,15 | 28. |
| 16,97 | 18,49 | 12,42 | 9,89 | 178,00 | 200,00 | 130,25 | 107,00 | 29. |
| 60,75 | 58,42 | 39,80 | 29,16 | 152,69 | 152,30 | 100,03 | 76,03 | 30. |

35. Fontosabb adatok a vállalatok termelési értékének* nagyságcsoportjai szerint
Vállalatok száma**

| Év, iparcsoport | Leg- feljebb 10 | 10- 20 | 20- 50 | 50- 100 | 100- 200 | 200- 500 | 500 millió - 1 mil- liárd | 1-2 milliárd | 2 milliárd- nál több | Vállalatok száma össze- sen |
|--------------------------------------|---|-----------|-----------|------------|-------------|-------------|------------------------------------|-----------------|----------------------------|--------------------------------------|
| | millió | | | | | | | | | |
| | forint termelési értéket elért vállalatok száma | | | | | | | | | |
| ÁLLAMI IPAR | | | | | | | | | | |
| 1976 | | | | | | | | | | |
| Bányászat | 1 | 1 | 1 | - | 3 | 2 | 6 | 6 | 3 | 23 |
| Villamosenergia ipar | 1 | - | - | - | 2 | 3 | 10 | 4 | 3 | 23 |
| Kohászat | 2 | - | 1 | - | 3 | 2 | 5 | 6 | 10 | 29 |
| Gép- és gépi berendezés ipar | 2 | - | 1 | 4 | 4 | 9 | 17 | 11 | 1 | 49 |
| Közlekedési-eszköz ipar | - | 2 | - | 2 | 6 | 12 | 3 | 1 | 5 | 31 |
| Villamosgép és -készülék ipar | - | - | 1 | 2 | 3 | 1 | 4 | 2 | 4 | 17 |
| Híradás- és vákuumtechnikai ipar | 1 | - | - | 2 | - | 1 | 7 | 5 | 2 | 18 |
| Műszeripar | 1 | - | - | 1 | 5 | 4 | 6 | 3 | - | 20 |
| Fémtermékcikkipar | - | - | 1 | 4 | 5 | 3 | 8 | 7 | - | 28 |
| Gépipar együtt | 4 | 2 | 3 | 15 | 23 | 30 | 45 | 29 | 12 | 163 |
| Építőanyagipar | 1 | 1 | 6 | 5 | 6 | 11 | 3 | - | 4 | 37 |
| Vegyipar | 1 | 1 | 2 | 5 | 7 | 7 | 6 | 12 | 14 | 55 |
| Nehézipar összesen | 10 | 5 | 13 | 25 | 44 | 55 | 75 | 57 | 46 | 330 |
| Nehézipar bányászat nélkül | 9 | 4 | 12 | 25 | 41 | 53 | 69 | 51 | 43 | 307 |
| Fafeldolgozó ipar | 1 | 2 | 2 | 10 | 8 | 5 | 4 | 4 | 1 | 37 |
| Papíripar | - | - | - | - | - | - | - | - | 1 | 1 |
| Nyomdaipar | - | 1 | 5 | 13 | 6 | 9 | 3 | - | - | 37 |
| Textilipar | 1 | - | - | 3 | 4 | 8 | 14 | 10 | 4 | 44 |
| Bőr-, szőrme- és cipőipar | - | - | 1 | 2 | 5 | 2 | 6 | 4 | 1 | 21 |
| Textilruházati ipar | - | - | 2 | 4 | 6 | 6 | 5 | 2 | - | 25 |
| Kézmű- és háziipar | - | - | 1 | - | 1 | - | 1 | 1 | - | 4 |
| Könnyűipar összesen | 2 | 3 | 11 | 32 | 30 | 30 | 33 | 21 | 7 | 169 |
| Egyéb ipar | 1 | 10 | 12 | 9 | 9 | 5 | 1 | - | - | 47 |
| Állami ipar élelmiszeripar nélkül | 13 | 18 | 36 | 66 | 83 | 90 | 109 | 78 | 53 | 546 |
| Élelmiszeripar | 13 | 3 | 13 | 18 | 19 | 31 | 56 | 28 | 10 | 191 |
| Állami ipar összesen | 26 | 21 | 49 | 84 | 102 | 121 | 165 | 106 | 63 | 737 |
| SZÖVETKEZETI IPAR | | | | | | | | | | |
| 1976 | 43 | 103 | 314 | 182 | 70 | 24 | 1 | - | - | 737 |
| SZOCIALISTA IPAR | | | | | | | | | | |
| 1976 | 69 | 124 | 363 | 266 | 172 | 145 | 166 | 106 | 63 | 1 474 |
| Százalékos megoszlás | | | | | | | | | | |
| ÁLLAMI IPAR | | | | | | | | | | |
| 1965 | 15,0 | 8,0 | 18,1 | 12,5 | 12,5 | 17,5 | 11,1 | 3,5 | 1,8 | 100,0 |
| 1970 | 5,2 | 4,7 | 15,8 | 16,9 | 12,2 | 20,7 | 14,1 | 6,5 | 3,9 | 100,0 |
| 1975 | 3,7 | 3,5 | 8,2 | 13,1 | 14,1 | 18,2 | 19,8 | 11,4 | 8,0 | 100,0 |
| 1976 | | | | | | | | | | |
| Bányászat | 4,3 | 4,3 | 4,3 | - | 13,1 | 8,7 | 26,1 | 26,1 | 13,1 | 100,0 |
| Villamosenergia ipar | 4,3 | - | - | - | 8,7 | 13,0 | 43,6 | 17,4 | 13,0 | 100,0 |
| Kohászat | 6,9 | - | 3,4 | - | 10,3 | 6,9 | 17,2 | 20,7 | 34,6 | 100,0 |
| Gépipar | 2,5 | 1,2 | 1,8 | 9,2 | 14,1 | 18,4 | 27,6 | 17,8 | 7,4 | 100,0 |
| Építőanyagipar | 2,7 | 2,7 | 16,2 | 13,5 | 16,2 | 29,8 | 8,1 | - | 10,8 | 100,0 |
| Vegyipar | 1,8 | 1,8 | 3,6 | 9,1 | 12,7 | 12,7 | 10,9 | 21,8 | 25,6 | 100,0 |
| Nehézipar összesen | 3,0 | 1,5 | 3,9 | 7,6 | 13,3 | 16,7 | 22,8 | 17,3 | 13,9 | 100,0 |
| Nehézipar bányászat nélkül | 2,9 | 1,3 | 3,9 | 8,1 | 13,4 | 17,3 | 22,5 | 16,6 | 14,0 | 100,0 |
| Könnyűipar | 1,2 | 1,8 | 6,5 | 18,9 | 17,8 | 17,8 | 19,5 | 12,4 | 4,1 | 100,0 |
| Egyéb ipar | 2,1 | 21,3 | 25,7 | 19,1 | 19,1 | 10,6 | 2,1 | - | - | 100,0 |
| Állami ipar élelmiszeripar nélkül | 2,4 | 3,3 | 6,6 | 12,1 | 15,2 | 16,5 | 19,9 | 14,3 | 9,7 | 100,0 |
| Élelmiszeripar | 6,8 | 1,6 | 6,8 | 9,4 | 9,9 | 16,2 | 29,4 | 14,7 | 5,2 | 100,0 |
| Állami ipar összesen | 3,5 | 2,8 | 6,6 | 11,4 | 13,8 | 16,4 | 22,6 | 14,4 | 8,5 | 100,0 |
| Szövetkezeti ipar | 5,8 | 14,0 | 42,6 | 24,7 | 9,5 | 3,3 | 0,1 | - | - | 100,0 |
| Szocialista ipar | 4,7 | 8,4 | 24,6 | 18,0 | 11,7 | 9,8 | 11,3 | 7,2 | 4,3 | 100,0 |

* Az ipari szervezetek tevékenységének összes (bruttó) termelési értéke folyó áron, forgalmi adó nélkül, árkiegészítéssel együtt. - ** Trösztökkel és egyesülésekkel együtt.

35. Fontosabb adatok a vállalatok termelési értékének* nagyságcsoportjai szerint (folytatás)

Termelési érték

(Millió Ft)

| Év, iparcsoport | Leg- feljebb 10a/ | 10- 20 | 20- 50 | 50- 100 | 100- 200 | 200- 500 | 500 millió - 1 mil- liárd | 1-2 milliárd | 2 milliárd- nál több | Terme- lési érték össze- sen |
|--------------------------------------|---|-----------|-----------|------------|-------------|-------------|------------------------------------|-----------------|----------------------------|--|
| | millió | | | | | | | | | |
| | forint termelési értéket elért vállalatok termelése | | | | | | | | | |
| ÁLLAMI IPAR | | | | | | | | | | |
| 1976 | | | | | | | | | | |
| Bányászat | 7 | 14 | 29 | - | 366 | 767 | 4 955 | 8 465 | 14 570 | 29 173 |
| Villamosenergia ipar | - | - | - | - | 292 | 1 177 | 7 359 | 4 675 | 9 490 | 22 993 |
| Kohászat | 6 | - | 46 | - | 356 | 690 | 3 254 | 7 898 | 49 381 | 61 631 |
| Gép- és gépi berendezés ipar | 7 | - | 21 | 364 | 600 | 3 586 | 13 422 | 15 269 | 2 888 | 36 157 |
| Közlekedési-eszköz ipar | - | 33 | - | 169 | 1 001 | 3 852 | 2 516 | 1 028 | 40 188 | 48 787 |
| Villamosgép és -készülék ipar | - | - | 45 | 134 | 436 | 292 | 3 006 | 3 143 | 15 091 | 22 147 |
| Híradás- és vákuumtechnikai ipar | 3 | - | - | 128 | - | 240 | 4 642 | 7 673 | 12 243 | 24 929 |
| Műszeripar | - | - | - | 75 | 797 | 1 410 | 4 964 | 5 010 | - | 12 256 |
| Fémtermékipar | - | - | 42 | 272 | 725 | 833 | 5 475 | 9 875 | - | 17 222 |
| Gépipar együtt | 10 | 33 | 108 | 1 142 | 3 559 | 10 213 | 34 025 | 41 998 | 70 410 | 161 498 |
| Építőanyagipar | 1 | 17 | 209 | 341 | 895 | 3 360 | 1 931 | - | 13 889 | 20 643 |
| Vegyipar | - | 14 | 62 | 461 | 1 012 | 2 326 | 4 525 | 18 433 | 71 898 | 98 731 |
| Nehézipar összesen | 24 | 78 | 454 | 1 944 | 6 480 | 18 533 | 56 049 | 81 469 | 229 638 | 394 669 |
| Nehézipar bányászat nélkül | 17 | 64 | 425 | 1 944 | 6 114 | 17 766 | 51 094 | 73 004 | 215 068 | 365 496 |
| Fafeldolgozó ipar | - | 37 | 78 | 776 | 1 153 | 1 362 | 2 388 | 4 267 | 2 162 | 12 223 |
| Papíripar | - | - | - | - | - | - | - | - | 9 320 | 9 320 |
| Nyomdaipar | - | 15 | 176 | 962 | 834 | 2 739 | 2 103 | - | - | 6 829 |
| Textilipar | - | - | - | 174 | 546 | 3 035 | 9 961 | 13 166 | 12 645 | 39 527 |
| Bőr-, szőrme- és cipőipar | - | - | 31 | 114 | 757 | 626 | 3 888 | 5 817 | 2 076 | 13 309 |
| Textilruházati ipar | - | - | 81 | 282 | 925 | 1 788 | 3 284 | 2 357 | - | 8 717 |
| Kézmű- és háziipar | - | - | 40 | - | 171 | - | 651 | 1 175 | - | 2 037 |
| Könnyűipar összesen | - | 52 | 406 | 2 308 | 4 386 | 9 550 | 22 275 | 26 782 | 26 203 | 91 962 |
| Egyéb ipar | 9 | 159 | 376 | 624 | 1 162 | 1 338 | 910 | - | - | 4 578 |
| Állami ipar élelmiszeripar nélkül | 33 | 289 | 1 236 | 4 876 | 12 028 | 29 421 | 79 234 | 108 251 | 255 841 | 491 209 |
| Élelmiszeripar | -3 097 | 41 | 422 | 1 325 | 2 707 | 10 830 | 40 672 | 38 336 | 33 627 | 124 863 |
| Állami ipar összesen | -3 064 | 330 | 1 658 | 6 201 | 14 735 | 40 251 | 119 906 | 146 587 | 289 468 | 616 072 |
| SZÖVETKEZETI IPAR | | | | | | | | | | |
| 1976 | 294 | 1 608 | 10 008 | 12 533 | 9 418 | 6 361 | 629 | - | - | 40 851 |
| SZOCIALISTA IPAR | | | | | | | | | | |
| 1976 | -2 770 | 1 938 | 11 666 | 18 734 | 24 153 | 46 612 | 120 535 | 146 587 | 289 468 | 656 923 |
| Százalékos megoszlás | | | | | | | | | | |
| ÁLLAMI IPAR | | | | | | | | | | |
| 1965 | 0,2 | 0,4 | 2,2 | 3,3 | 6,9 | 21,4 | 27,3 | 18,7 | 19,6 | 100,0 |
| 1970 | 0,1 | 0,2 | 1,3 | 2,8 | 4,2 | 16,4 | 23,6 | 21,0 | 30,4 | 100,0 |
| 1975 | - 0,3 | 0,1 | 0,4 | 1,3 | 2,8 | 8,7 | 19,5 | 21,6 | 45,9 | 100,0 |
| 1976 | | | | | | | | | | |
| Bányászat | 0,0 | 0,0 | 0,1 | - | 1,3 | 2,6 | 17,0 | 29,0 | 50,0 | 100,0 |
| Villamosenergia ipar | - | - | - | - | 1,3 | 5,1 | 32,0 | 20,3 | 41,3 | 100,0 |
| Kohászat | 0,0 | - | 0,1 | - | 0,6 | 1,1 | 5,3 | 12,8 | 80,1 | 100,0 |
| Gépipar | 0,0 | 0,0 | 0,1 | 0,7 | 2,2 | 6,3 | 21,1 | 26,0 | 43,6 | 100,0 |
| Építőanyagipar | 0,0 | 0,1 | 1,0 | 1,7 | 4,3 | 16,3 | 9,4 | - | 67,2 | 100,0 |
| Vegyipar | - | 0,0 | 0,1 | 0,5 | 1,0 | 2,4 | 4,6 | 18,7 | 72,7 | 100,0 |
| Nehézipar összesen | 0,0 | 0,0 | 0,1 | 0,5 | 1,6 | 4,7 | 14,2 | 20,6 | 58,3 | 100,0 |
| Nehézipar bányászat nélkül | 0,0 | 0,0 | 0,1 | 0,5 | 1,7 | 4,9 | 14,0 | 20,0 | 58,8 | 100,0 |
| Könnyűipar | - | 0,1 | 0,4 | 2,5 | 4,8 | 10,4 | 24,2 | 29,1 | 28,5 | 100,0 |
| Egyéb ipar | 0,2 | 3,5 | 8,2 | 13,6 | 25,4 | 29,2 | 19,9 | - | - | 100,0 |
| Állami ipar élelmiszeripar nélkül | 0,0 | 0,1 | 0,3 | 1,0 | 2,4 | 6,0 | 16,1 | 22,0 | 52,1 | 100,0 |
| Élelmiszeripar | -2,5 | 0,0 | 0,3 | 1,1 | 2,2 | 8,7 | 32,6 | 30,7 | 26,9 | 100,0 |
| Állami ipar összesen | -0,5 | 0,1 | 0,3 | 1,0 | 2,4 | 6,5 | 19,5 | 23,8 | 46,9 | 100,0 |
| Szövetkezeti ipar | 0,7 | 3,9 | 24,5 | 30,7 | 23,1 | 15,6 | 1,5 | - | - | 100,0 |
| Szocialista ipar | -0,4 | 0,3 | 1,8 | 2,8 | 3,7 | 7,1 | 18,3 | 22,3 | 44,1 | 100,0 |

*Lásd a 154. oldalon a * jelű jegyzetet.

a/ Ez egyes szakágazatok export-tevékenységét lebonyolító trösztöknél az export elszámolás módja miatt negatív érték is adódhat. Ez az élelmiszeripar esetében 1976-ban nagyobb volt, mint az ebbe a nagyságcsoportba tartozó vállalatok termelési értékének összege.

35. Fontosabb adatok a vállalatok termelési értékének* nagyságcsoportjai szerint (folytatás)
Fizikai foglalkozásuk száma

| Év, iparcsoport | Leg- feljebb 10 | 10- 20 | 20- 50 | 50- 100 | 100- 200 | 200- 500 | 500 millió - 1 mil- liárd | 1-2 milliárd | 2 milliárd- nál több | Fizikai foglal- kozásuk száma össze- sen |
|--|--|-----------|-----------|------------|-------------|-------------|------------------------------------|-----------------|----------------------------|---|
| | millió | | | | | | | | | |
| | forint termelési értéket elért vállalatok fizikai munkavállalóinak száma | | | | | | | | | |
| ÁLLAMI IPAR | | | | | | | | | | |
| 1976 | | | | | | | | | | |
| Bányászat | 49 | 43 | 1 | - | 1 025 | 2 435 | 24 533 | 43 028 | 30 414 | 101 528 |
| Villamosenergia ipar | 4 | - | - | - | 335 | 2 949 | 14 402 | 7 365 | 2 277 | 27 332 |
| Kohászat | 94 | - | 44 | - | 1 265 | 649 | 5 020 | 14 259 | 58 378 | 79 709 |
| Gép- és gépi berendezés ipar | 46 | - | 96 | 942 | 1 723 | 9 063 | 32 431 | 39 290 | 6 782 | 90 373 |
| Közlekedési-eszköz ipar | - | 158 | - | 214 | 4 142 | 13 497 | 6 792 | 2 604 | 50 673 | 78 080 |
| Villamosgép és -készülék ipar | - | - | 81 | 692 | 1 206 | 445 | 8 241 | 6 332 | 22 930 | 39 927 |
| Híradás- és vákuumtechnikai ipar | 4 | - | - | 502 | - | 453 | 14 209 | 20 587 | 39 463 | 75 218 |
| Műszeripar | 5 | - | - | 205 | 3 662 | 4 529 | 14 206 | 13 908 | - | 36 515 |
| Fémtermékcikkipar | - | - | 219 | 1 113 | 3 185 | 2 214 | 17 127 | 25 351 | - | 49 209 |
| Gépipar együtt | 55 | 158 | 396 | 3 668 | 13 918 | 30 201 | 93 006 | 108 072 | 119 848 | 369 322 |
| Építőanyagipar | 9 | 29 | 1 139 | 1 393 | 3 380 | 17 020 | 3 641 | - | 38 558 | 65 169 |
| Vegyipar | 6 | 104 | 153 | 1 252 | 3 098 | 3 748 | 7 650 | 18 691 | 48 766 | 83 468 |
| Nehézipar összesen | 217 | 334 | 1 733 | 6 313 | 23 021 | 57 002 | 148 252 | 191 415 | 298 241 | 726 528 |
| Nehézipar bányászat nélkül | 168 | 291 | 1 732 | 6 313 | 21 996 | 54 567 | 123 719 | 148 387 | 267 827 | 625 000 |
| Fafeldolgozó ipar | 8 | 47 | 346 | 2 692 | 3 773 | 3 424 | 5 156 | 10 668 | 3 718 | 29 832 |
| Papír ipar | - | - | - | - | - | - | - | - | 12 389 | 12 389 |
| Nyomdaipar | - | 64 | 808 | 3 742 | 2 904 | 5 880 | 3 649 | - | - | 17 047 |
| Textilipar | 3 | - | - | 1 173 | 2 190 | 7 330 | 28 909 | 41 588 | 28 076 | 109 269 |
| Bőr-, szőrme- és cipőipar | - | - | 39 | 605 | 2 645 | 2 467 | 15 754 | 13 133 | 2 699 | 37 342 |
| Textilruházati ipar | - | - | 388 | 1 429 | 3 607 | 7 616 | 13 934 | 10 214 | - | 37 188 |
| Kézmű- és háziipar | - | - | 156 | - | 846 | - | 2 438 | 9 730 | - | 13 170 |
| Könnyűipar összesen | 11 | 111 | 1 737 | 9 641 | 15 965 | 26 717 | 69 840 | 85 333 | 46 882 | 256 237 |
| Egyéb ipar | 77 | 1 312 | 3 095 | 3 342 | 4 646 | 6 097 | 2 875 | - | - | 21 444 |
| Állami ipar élelmiszeripar nélkül | 305 | 1 757 | 6 565 | 19 296 | 43 632 | 89 816 | 220 967 | 276 748 | 345 123 | 1004 209 |
| Élelmiszeripar | 195 | 135 | 1 627 | 3 924 | 8 407 | 21 993 | 49 470 | 42 499 | 25 765 | 154 015 |
| Állami ipar összesen | 500 | 1 892 | 8 192 | 23 220 | 52 039 | 111 809 | 270 437 | 319 247 | 370 888 | 1158 224 |
| SZÖVETKEZETI IPAR | | | | | | | | | | |
| 1976 | 2 592 | 11 896 | 67 587 | 61 767 | 36 033 | 20 871 | 932 | - | - | 201 678 |
| SZOCIALISTA IPAR | | | | | | | | | | |
| 1976 | 3 092 | 13 788 | 75 779 | 84 987 | 88 072 | 132 680 | 271 369 | 319 247 | 370 888 | 1359 902 |
| <i>Százalékos megoszlás^{a/}</i> | | | | | | | | | | |
| ÁLLAMI IPAR | | | | | | | | | | |
| 1965 | 0,9 | 0,9 | 4,2 | 4,7 | 9,3 | 21,4 | 26,9 | 19,1 | 12,6 | 100,0 |
| 1970 | 0,1 | 0,3 | 2,3 | 5,0 | 7,0 | 18,8 | 26,4 | 19,0 | 21,1 | 100,0 |
| 1975 | 0,0 | 0,2 | 0,9 | 2,5 | 5,0 | 12,2 | 23,8 | 22,3 | 33,1 | 100,0 |
| 1976 | | | | | | | | | | |
| Bányászat | 0,0 | 0,0 | 0,0 | - | 1,0 | 2,4 | 24,2 | 42,4 | 30,0 | 100,0 |
| Villamosenergia ipar | 0,0 | - | - | - | 1,2 | 10,8 | 52,8 | 26,9 | 8,3 | 100,0 |
| Kohászat | 0,1 | - | 0,1 | - | 1,6 | 0,8 | 6,3 | 17,9 | 73,2 | 100,0 |
| Gépipar | 0,0 | 0,0 | 0,1 | 1,0 | 3,8 | 8,2 | 25,2 | 29,3 | 32,4 | 100,0 |
| Építőanyagipar | 0,0 | 0,0 | 1,7 | 2,1 | 5,2 | 26,1 | 5,6 | - | 59,3 | 100,0 |
| Vegyipar | 0,0 | 0,1 | 0,2 | 1,5 | 3,7 | 4,5 | 9,2 | 22,4 | 58,4 | 100,0 |
| Nehézipar összesen | 0,0 | 0,0 | 0,2 | 0,9 | 3,2 | 7,8 | 20,4 | 26,3 | 41,2 | 100,0 |
| Nehézipar bányászat nélkül | 0,0 | 0,0 | 0,3 | 1,0 | 3,5 | 8,7 | 19,8 | 23,7 | 43,0 | 100,0 |
| Könnyűipar | 0,0 | 0,0 | 0,7 | 3,8 | 6,2 | 10,4 | 27,3 | 33,3 | 18,3 | 100,0 |
| Egyéb ipar | 0,4 | 6,1 | 14,4 | 15,6 | 21,7 | 28,4 | 13,4 | - | - | 100,0 |
| Állami ipar élelmiszeripar nélkül | 0,0 | 0,2 | 0,7 | 1,9 | 4,3 | 8,9 | 22,0 | 27,6 | 34,4 | 100,0 |
| Élelmiszeripar | 0,1 | 0,1 | 1,1 | 2,5 | 5,5 | 14,3 | 32,1 | 27,6 | 16,7 | 100,0 |
| Állami ipar összesen | 0,0 | 0,2 | 0,7 | 2,0 | 4,5 | 9,7 | 23,3 | 27,6 | 32,0 | 100,0 |
| Szövetkezeti ipar | 1,3 | 5,9 | 33,5 | 30,6 | 17,9 | 10,3 | 0,5 | - | - | 100,0 |
| Szocialista ipar | 0,2 | 1,0 | 5,6 | 6,2 | 6,5 | 9,8 | 19,9 | 23,5 | 27,3 | 100,0 |

*Lásd a 154. oldalon a * jelű jegyzetet.

a/ Az 1965-1975. évek adatai a munkaslétszámra vonatkoznak.

36. Fontosabb adatok a vállalatok fizikai munkavállalóinak nagyságcsoportjai szerint
Vállalatok száma *

| Év, iparcsoport | Leg- feljebb 50 | 51- 100 | 101- 300 | 301- 500 | 501- 1 000 | 1 001- 2 000 | 2 001- 5 000 | 5 001- 10 000 | 10 000- nél több | Vállalatok száma össze- sen |
|--------------------------------------|--|------------|-------------|-------------|---------------|-----------------|-----------------|------------------|------------------------|--------------------------------------|
| | fizikai munkavállalót foglalkoztató vállalatok száma | | | | | | | | | |
| ÁLLAMI IPAR | | | | | | | | | | |
| 1976 | | | | | | | | | | |
| Bányászat | 3 | - | 2 | - | 1 | 2 | 4 | 8 | 3 | 23 |
| Villamosenergia ipar | 1 | - | 3 | 1 | 6 | 6 | 6 | - | - | 23 |
| Kohászat | 2 | 1 | 3 | 1 | 4 | 5 | 10 | - | 3 | 29 |
| Gép- és gépi berendezés ipar | 2 | 1 | 4 | 4 | 4 | 15 | 17 | 2 | - | 49 |
| Közlekedési-eszköz ipar | 1 | 2 | 1 | 1 | 9 | 9 | 3 | 3 | 2 | 31 |
| Villamosgép és -készülék ipar | - | 1 | 2 | 3 | 1 | 2 | 5 | 3 | - | 17 |
| Híradás- és vákuumtechnikai ipar | 1 | - | 1 | 3 | - | 2 | 8 | 1 | 2 | 18 |
| Műszeripar | 1 | - | 1 | 1 | 4 | 5 | 6 | 2 | - | 20 |
| Fémtermékcikkipar | - | - | 4 | 3 | 5 | 6 | 8 | 2 | - | 28 |
| Gépipar együtt | 5 | 4 | 13 | 15 | 23 | 39 | 47 | 13 | 4 | 163 |
| Építőanyagipar | 2 | 1 | 10 | 2 | 6 | 10 | 2 | 2 | 2 | 37 |
| Vegyipar | 1 | 4 | 5 | 6 | 10 | 15 | 13 | 1 | - | 55 |
| Nehézipar összesen | 14 | 10 | 36 | 25 | 50 | 77 | 82 | 24 | 12 | 330 |
| Nehézipar bányászat nélkül | 11 | 10 | 34 | 25 | 49 | 75 | 78 | 16 | 9 | 307 |
| Fafeldolgozó ipar | 3 | - | 9 | 9 | 8 | 4 | 4 | - | - | 37 |
| Papíripar | - | - | - | - | - | - | - | - | 1 | 1 |
| Nyomdaipar | - | 2 | 11 | 12 | 9 | 3 | - | - | - | 37 |
| Textilipar | 1 | - | 4 | 5 | 3 | 8 | 17 | 5 | 1 | 44 |
| Bőr-, szőrme- és cipőipar | 1 | - | 2 | 2 | 4 | 5 | 6 | 1 | - | 21 |
| Textilruházati ipar | - | - | 4 | 3 | 6 | 5 | 6 | 1 | - | 25 |
| Kézmű- és háziipar | - | - | 1 | - | 1 | - | 1 | 1 | - | 4 |
| Könnnyűipar összesen | 5 | 2 | 31 | 31 | 31 | 25 | 34 | 8 | 2 | 169 |
| Egyéb ipar | - | 2 | 21 | 14 | 7 | 1 | 2 | - | - | 47 |
| Állami ipar élelmiszeripar nélkül | 19 | 14 | 88 | 70 | 88 | 103 | 118 | 32 | 14 | 546 |
| Élelmiszeripar | 16 | 6 | 26 | 25 | 72 | 33 | 12 | 1 | - | 191 |
| Állami ipar összesen | 35 | 20 | 114 | 95 | 160 | 136 | 130 | 33 | 14 | 737 |
| SZÖVETKEZETI IPAR | | | | | | | | | | |
| 1976 | 26 | 118 | 386 | 130 | 55 | 20 | 2 | - | - | 737 |
| SZOCIALISTA IPAR | | | | | | | | | | |
| 1976 | 61 | 138 | 500 | 225 | 215 | 156 | 132 | 33 | 14 | 1 474 |
| Százalékos megoszlás | | | | | | | | | | |
| ÁLLAMI IPAR | | | | | | | | | | |
| 1965 | 5,5 | 10,2 | 26,2 | 14,6 | 13,2 | 13,6 | 12,0 | 3,5 | 1,2 | 100,0 |
| 1970 | 5,0 | 5,7 | 23,4 | 12,2 | 18,3 | 15,8 | 14,3 | 3,7 | 1,6 | 100,0 |
| 1975 | 5,6 | 3,5 | 19,9 | 14,5 | 19,9 | 16,2 | 15,3 | 3,3 | 1,8 | 100,0 |
| 1976 | | | | | | | | | | |
| Bányászat | 13,0 | - | 8,7 | - | 4,3 | 8,7 | 17,4 | 34,9 | 13,0 | 100,0 |
| Villamosenergia ipar | 4,3 | - | 13,1 | 4,3 | 26,1 | 26,1 | 26,1 | - | - | 100,0 |
| Kohászat | 6,9 | 3,4 | 10,3 | 3,4 | 13,8 | 17,2 | 34,7 | - | 10,3 | 100,0 |
| Gépipar | 3,1 | 2,5 | 8,0 | 9,2 | 14,1 | 23,9 | 28,7 | 8,0 | 2,5 | 100,0 |
| Építőanyagipar | 5,4 | 2,7 | 27,0 | 5,4 | 16,3 | 27,0 | 5,4 | 5,4 | 5,4 | 100,0 |
| Vegyipar | 1,8 | 7,3 | 9,1 | 10,9 | 18,2 | 27,3 | 23,6 | 1,8 | - | 100,0 |
| Nehézipar összesen | 4,2 | 3,0 | 10,9 | 7,6 | 15,2 | 23,3 | 24,9 | 7,3 | 3,6 | 100,0 |
| Nehézipar bányászat nélkül | 3,6 | 3,3 | 11,1 | 8,1 | 16,0 | 24,4 | 25,4 | 5,2 | 2,9 | 100,0 |
| Könnnyűipar | 3,0 | 1,2 | 18,3 | 18,3 | 18,3 | 14,8 | 20,2 | 4,7 | 1,2 | 100,0 |
| Egyéb ipar | - | 4,3 | 44,6 | 29,8 | 14,9 | 2,1 | 4,3 | - | - | 100,0 |
| Állami ipar élelmiszeripar nélkül | 3,5 | 2,6 | 16,1 | 12,8 | 16,1 | 18,9 | 21,5 | 5,9 | 2,6 | 100,0 |
| Élelmiszeripar | 8,4 | 3,1 | 13,6 | 13,1 | 37,7 | 17,3 | 6,3 | 0,5 | - | 100,0 |
| Állami ipar összesen | 4,7 | 2,7 | 15,5 | 12,9 | 21,7 | 18,5 | 17,6 | 4,5 | 1,9 | 100,0 |
| Szövetkezeti ipar | 3,5 | 16,0 | 52,4 | 17,6 | 7,5 | 2,7 | 0,3 | - | - | 100,0 |
| Szocialista ipar | 4,1 | 9,4 | 33,9 | 15,3 | 14,6 | 10,6 | 9,0 | 2,2 | 0,9 | 100,0 |

* Lásd a154.oldalon a**jelű jegyzetet.

36. Fontosabb adatok a vállalatok fizikai munkavállalóinak nagyságcsoportjai szerint (folytatás)
Termelési érték*

(Millió Ft)

| Év, iparcsoport | Leg- feljebb 50 | 51- 100 | 101- 300 | 301- 500 | 501- 1 000 | 1 001- 2 000 | 2 001- 5 000 | 5 001- 10 000 | 10 000- nél több | Terme- lési érték össze- sen |
|--------------------------------------|--|------------|-------------|-------------|---------------|-----------------|-----------------|------------------|------------------------|--|
| | fizikai munkavállalót foglalkoztató vállalatok termelése | | | | | | | | | |
| ÁLLAMI IPAR | | | | | | | | | | |
| 1976 | | | | | | | | | | |
| Bányászat | 50 | - | 215 | - | 151 | 768 | 12 349 | 9 108 | 6 532 | 29 173 |
| Villamosenergia ipar | - | - | 3 283 | 616 | 7 164 | 6 559 | 5 371 | - | - | 22 993 |
| Kohászat | 52 | - | 540 | 395 | 2 468 | 4 778 | 28 494 | - | 24 904 | 61 631 |
| Gép- és gépi berendezés ipar | 7 | 20 | 365 | 600 | 1 684 | 9 245 | 19 626 | 4 610 | - | 36 157 |
| Közlekedési-eszköz ipar | 73 | 33 | 96 | 148 | 1 758 | 3 575 | 2 916 | 23 997 | 16 191 | 48 787 |
| Villamosgép és -készülék ipar | - | 45 | 225 | 481 | 157 | 1 405 | 8 864 | 10 970 | - | 22 147 |
| Híradás- és vákuumtechnikai ipar | 3 | - | 57 | 849 | - | 1 283 | 8 727 | 1 766 | 12 244 | 24 929 |
| Műszeripar | - | - | 75 | 265 | 646 | 2 126 | 5 541 | 3 603 | - | 12 256 |
| Fémtermégekgyártás | - | - | 220 | 326 | 1 127 | 3 972 | 7 780 | 3 797 | - | 17 222 |
| Gépipar együtt | 83 | 98 | 1 038 | 2 669 | 5 372 | 21 606 | 53 454 | 48 743 | 28 435 | 161 498 |
| Építőanyagipar | 19 | 21 | 635 | 152 | 1 083 | 4 047 | 798 | 7 736 | 6 152 | 20 643 |
| Vegyipar | - | 286 | 653 | 1 340 | 7 685 | 25 199 | 57 070 | 6 498 | - | 98 731 |
| Nehézipar összesen | 204 | 405 | 6 364 | 5 172 | 23 923 | 62 957 | 157 536 | 72 085 | 66 023 | 394 669 |
| Nehézipar bányászat nélkül | 154 | 405 | 6 149 | 5 172 | 23 772 | 62 189 | 145 187 | 62 977 | 59 491 | 365 496 |
| Fafeldolgozó ipar | 36 | - | 574 | 1 292 | 2 084 | 2 807 | 5 430 | - | - | 12 223 |
| Papíripar | - | - | - | - | - | - | - | - | 9 320 | 9 320 |
| Nyomdaipar | - | 36 | 605 | 1 742 | 2 661 | 1 785 | - | - | - | 6 829 |
| Textilipar | - | - | 934 | 743 | 1 330 | 4 326 | 17 480 | 9 879 | 4 835 | 39 527 |
| Bőr-, szőrme- és cipőipar | 31 | - | 185 | 195 | 712 | 4 030 | 6 245 | 1 911 | - | 13 309 |
| Textilruházati ipar | - | - | 268 | 257 | 1 193 | 1 359 | 4 455 | 1 185 | - | 8 717 |
| Kézmű- és háziipar | - | - | 40 | - | 171 | - | 651 | 1 175 | - | 2 037 |
| Könnyűipar összesen | 67 | 36 | 2 606 | 4 229 | 8 151 | 14 307 | 34 261 | 14 150 | 14 155 | 91 962 |
| Egyéb ipar | - | 26 | 612 | 1 207 | 1 120 | 393 | 1 220 | - | - | 4 578 |
| Állami ipar élelmiszeripar nélkül | 271 | 467 | 9 582 | 10 608 | 33 194 | 77 657 | 193 017 | 86 235 | 80 178 | 491 209 |
| Élelmiszeripar | -2 994 | 312 | 1 921 | 7 242 | 48 697 | 36 907 | 27 473 | 5 305 | - | 124 863 |
| Állami ipar összesen | -2 723 | 779 | 11 503 | 17 850 | 81 891 | 114 564 | 220 490 | 91 540 | 80 178 | 616 072 |
| SZÖVETKEZETI IPAR | | | | | | | | | | |
| 1976 | 266 | 2 839 | 17 358 | 9 905 | 6 904 | 3 271 | 308 | - | - | 40 851 |
| SZOCIALISTA IPAR | | | | | | | | | | |
| 1976 | -2 457 | 3 618 | 28 861 | 27 755 | 88 795 | 117 835 | 220 798 | 91 540 | 80 178 | 656 923 |
| Százalékos megoszlás | | | | | | | | | | |
| ÁLLAMI IPAR | | | | | | | | | | |
| 1965 | 0,3 | 0,4 | 5,4 | 6,3 | 11,0 | 17,3 | 31,4 | 17,4 | 10,5 | 100,0 |
| 1970 | 0,5 | 0,3 | 4,5 | 4,0 | 12,8 | 18,0 | 31,8 | 16,6 | 11,5 | 100,0 |
| 1975 | 0,1 | 0,1 | 2,6 | 5,5 | 13,6 | 17,7 | 34,4 | 12,9 | 13,1 | 100,0 |
| 1976 | | | | | | | | | | |
| Bányászat | 0,2 | - | 0,7 | - | 0,5 | 2,6 | 42,4 | 31,2 | 22,4 | 100,0 |
| Villamosenergia ipar | - | - | 14,3 | 2,7 | 31,1 | 28,5 | 23,4 | - | - | 100,0 |
| Kohászat | 0,1 | - | 0,9 | 0,6 | 4,0 | 7,8 | 46,2 | - | 40,4 | 100,0 |
| Gépipar | 0,1 | 0,1 | 0,6 | 1,7 | 3,3 | 13,4 | 33,0 | 30,2 | 17,6 | 100,0 |
| Építőanyagipar | 0,1 | 0,1 | 3,1 | 0,7 | 5,2 | 19,6 | 3,9 | 37,5 | 29,8 | 100,0 |
| Vegyipar | - | 0,3 | 0,7 | 1,4 | 7,8 | 25,5 | 57,7 | 6,6 | - | 100,0 |
| Nehézipar összesen | 0,1 | 0,1 | 1,6 | 1,3 | 6,1 | 16,0 | 39,8 | 18,3 | 16,7 | 100,0 |
| Nehézipar bányászat nélkül | 0,0 | 0,1 | 1,7 | 1,4 | 6,5 | 17,0 | 39,8 | 17,2 | 16,3 | 100,0 |
| Könnyűipar | 0,1 | 0,0 | 2,8 | 4,6 | 8,9 | 15,6 | 37,2 | 15,4 | 15,4 | 100,0 |
| Egyéb ipar | - | 0,6 | 13,4 | 26,4 | 24,5 | 8,6 | 26,5 | - | - | 100,0 |
| Állami ipar élelmiszeripar nélkül | 0,1 | 0,1 | 2,0 | 2,2 | 6,8 | 15,8 | 39,1 | 17,6 | 16,3 | 100,0 |
| Élelmiszeripar | - 2,4 | 0,3 | 1,5 | 5,8 | 39,0 | 29,6 | 22,0 | 4,2 | - | 100,0 |
| Állami ipar összesen | - 0,4 | 0,1 | 1,9 | 2,9 | 13,3 | 18,6 | 35,7 | 14,9 | 13,0 | 100,0 |
| Szövetkezeti ipar | 0,6 | 7,0 | 42,5 | 24,2 | 16,9 | 8,0 | 0,8 | - | - | 100,0 |
| Szocialista ipar | - 0,4 | 0,6 | 4,4 | 4,2 | 13,5 | 18,0 | 33,6 | 13,9 | 12,2 | 100,0 |

* Lásd a154.oldalon a * jelű jegyzetet.

36. Fontosabb adatok a vállalatok fizikai munkavállalóinak nagyságcsoportjai szerint (folytatás)
Fizikai foglalkozásuk száma

| Év, iparcsoport | Leg- feljebb 50 | 51- 100 | 101- 300 | 301- 500 | 501- 1 000 | 1 001- 2 000 | 2 001- 5 000 | 5 001- 10 000 | 10 000- nél több | Fizikai foglalkozásuk száma össze- sen |
|--|-----------------------|--------------|---------------|---------------|----------------|-----------------|-----------------|------------------|------------------------|--|
| | | | | | | | | | | |
| ÁLLAMI IPAR | | | | | | | | | | |
| 1976 | | | | | | | | | | |
| Bányászat | 93 | - | 354 | - | 671 | 2 435 | 11 089 | 46 602 | 40 284 | 101 528 |
| Villamosenergia ipar | 4 | - | 436 | 473 | 4 644 | 7 850 | 13 925 | - | - | 27 332 |
| Kohászat | 87 | 51 | 556 | 466 | 2 988 | 7 243 | 30 556 | - | 37 762 | 79 709 |
| Gép- és gépi berendezés ipar | 46 | 96 | 942 | 1 723 | 3 203 | 21 800 | 50 770 | 11 793 | - | 90 373 |
| Közlekedési-eszköz ipar | 41 | 158 | 173 | 309 | 6 639 | 11 913 | 8 174 | 23 584 | 27 089 | 78 080 |
| Villamosgép és -készülék ipar | - | 81 | 544 | 1 171 | 628 | 2 805 | 14 680 | 20 018 | - | 39 927 |
| Híradás- és vákuumtechnikai ipar | 4 | - | 187 | 1 256 | - | 2 715 | 24 428 | 7 165 | 39 463 | 75 218 |
| Műszeripar | 5 | - | 205 | 306 | 2 358 | 6 624 | 16 010 | 11 007 | - | 36 515 |
| Fémtermékcikkipar | - | - | 989 | 994 | 3 518 | 8 088 | 22 364 | 13 256 | - | 49 209 |
| Gépipar együtt | 96 | 335 | 3 040 | 5 759 | 16 346 | 53 945 | 136 426 | 86 823 | 66 552 | 369 322 |
| Építőanyagipar | 38 | 77 | 2 242 | 738 | 4 509 | 14 324 | 4 683 | 13 946 | 24 612 | 65 169 |
| Vegyipar | 6 | 335 | 821 | 2 186 | 6 779 | 21 847 | 42 994 | 8 500 | - | 83 468 |
| Nehézipar összesen | 324 | 798 | 7 449 | 9 622 | 35 937 | 107 644 | 239 673 | 155 871 | 169 210 | 726 528 |
| Nehézipar bányászat nélkül | 231 | 798 | 7 095 | 9 622 | 35 266 | 105 209 | 228 584 | 109 269 | 128 926 | 625 000 |
| Fafeldolgozó ipar | 55 | - | 1 887 | 3 522 | 5 771 | 5 790 | 12 807 | - | - | 29 832 |
| Papír- és nyomdaipar | - | - | - | - | - | - | - | - | 12 389 | 12 389 |
| Textilipar | 3 | - | 960 | 2 098 | 1 911 | 11 279 | 51 080 | 27 769 | 14 169 | 109 269 |
| Bőr-, szőrme- és cipőipar | 39 | - | 398 | 826 | 2 910 | 8 428 | 18 915 | 5 826 | - | 37 342 |
| Textilruházati ipar | - | - | 799 | 1 056 | 4 247 | 6 938 | 18 286 | 5 862 | - | 37 188 |
| Kézmű- és háziipar | - | - | 156 | - | 846 | - | 2 438 | 9 730 | - | 13 170 |
| Könnyűipar összesen | 97 | 118 | 6 602 | 12 154 | 21 762 | 36 233 | 103 526 | 49 187 | 26 558 | 256 237 |
| Egyéb ipar | - | 165 | 3 847 | 5 752 | 4 612 | 1 967 | 5 101 | - | - | 21 444 |
| Állami ipar élelmiszeripar nélkül | 421 | 1 081 | 17 898 | 27 528 | 62 311 | 145 844 | 348 300 | 205 058 | 195 768 | 1 004 209 |
| Élelmiszeripar | 235 | 443 | 4 940 | 10 548 | 53 522 | 43 635 | 33 188 | 7 504 | - | 154 015 |
| Állami ipar összesen | 656 | 1 524 | 22 838 | 38 076 | 115 833 | 189 479 | 381 488 | 212 562 | 195 768 | 1 158 224 |
| SZÖVETKEZETI IPAR | | | | | | | | | | |
| 1976 | 963 | 9 090 | 71 397 | 48 908 | 37 852 | 27 263 | 6 205 | - | - | 201 678 |
| SZOCIALISTA IPAR | | | | | | | | | | |
| 1976 | 1 619 | 10 614 | 94 235 | 86 984 | 153 685 | 216 742 | 387 693 | 212 562 | 195 768 | 1 359 902 |
| <i>Százalékos megoszlás^{a/}</i> | | | | | | | | | | |
| ÁLLAMI IPAR | | | | | | | | | | |
| 1965 | 0,1 | 0,6 | 4,2 | 4,8 | 7,9 | 16,5 | 31,4 | 20,0 | 14,5 | 100,0 |
| 1970 | 0,1 | 0,3 | 3,5 | 3,5 | 9,6 | 16,8 | 32,7 | 18,1 | 15,4 | 100,0 |
| 1975 | 0,0 | 0,2 | 2,9 | 4,2 | 10,2 | 16,8 | 33,0 | 15,2 | 17,5 | 100,0 |
| 1976 | | | | | | | | | | |
| Bányászat | 0,1 | - | 0,3 | - | 0,7 | 2,4 | 10,9 | 45,9 | 39,7 | 100,0 |
| Villamosenergia ipar | 0,0 | - | 1,6 | 1,7 | 17,0 | 28,7 | 51,0 | - | - | 100,0 |
| Kohászat | 0,1 | 0,1 | 0,7 | 0,6 | 3,7 | 9,1 | 38,3 | - | 47,4 | 100,0 |
| Gépipar | 0,0 | 0,1 | 0,8 | 1,6 | 4,4 | 14,6 | 37,0 | 23,5 | 18,0 | 100,0 |
| Építőanyagipar | 0,1 | 0,1 | 3,4 | 1,1 | 6,9 | 22,0 | 7,2 | 21,4 | 37,8 | 100,0 |
| Vegyipar | 0,0 | 0,4 | 1,0 | 2,6 | 8,1 | 26,2 | 51,5 | 10,2 | - | 100,0 |
| Nehézipar összesen | 0,0 | 0,1 | 1,0 | 1,3 | 4,9 | 14,8 | 33,1 | 21,5 | 23,3 | 100,0 |
| Nehézipar bányászat nélkül | 0,0 | 0,1 | 1,1 | 1,5 | 5,6 | 16,8 | 36,8 | 17,5 | 20,6 | 100,0 |
| Könnyűipar | 0,0 | 0,0 | 2,6 | 4,7 | 8,5 | 14,1 | 40,5 | 19,2 | 10,4 | 100,0 |
| Egyéb ipar | - | 0,8 | 17,9 | 26,8 | 21,5 | 9,2 | 23,8 | - | - | 100,0 |
| Állami ipar élelmiszeripar nélkül | 0,0 | 0,1 | 1,8 | 2,7 | 6,2 | 14,5 | 34,8 | 20,4 | 19,5 | 100,0 |
| Élelmiszeripar | 0,2 | 0,3 | 3,2 | 6,8 | 34,8 | 28,3 | 21,5 | 4,9 | - | 100,0 |
| Állami ipar összesen | 0,1 | 0,1 | 2,0 | 3,3 | 10,0 | 16,4 | 32,8 | 18,4 | 16,9 | 100,0 |
| Szövetkezeti ipar | 0,5 | 4,5 | 35,4 | 24,2 | 18,8 | 13,5 | 3,1 | - | - | 100,0 |
| Szocialista ipar | 0,1 | 0,8 | 6,9 | 6,4 | 11,3 | 16,0 | 28,5 | 15,6 | 14,4 | 100,0 |

a/ Az 1965-1975. évek adatai a munkáslétszámra vonatkoznak.

**37. Fontosabb adatok az ipartelemek fizikai munkavállalóinak* nagyságcsoportjai szerint
ipartelemek száma**

| Év, iparcsoport | Szűne- telő ipar- telepek száma | Leg- feljebb | 11- | 21- | 51- | 101- | 301- | 501- | 1 001- | 2 001- | Ipar- telepek száma össze- sen |
|---|---|-----------------|-------------|-------------|-------------|-------------|------------|------------|------------|--------------|--|
| | | 10 | 20 | 50 | 100 | 300 | 500 | 1 000 | 2 000 | nél- több | |
| fizikai munkavállalót foglalkoztató ipartelemek száma | | | | | | | | | | | |
| ÁLLAMI IPAR | | | | | | | | | | | |
| 1976 | | | | | | | | | | | |
| Bányászat | 7 | 18 | 14 | 10 | 12 | 21 | 24 | 39 | 29 | 3 | 177 |
| Villamosenergia ipar | - | 33 | 4 | 8 | 8 | 31 | 15 | 10 | 3 | 1 | 113 |
| Kohászat | - | 2 | 4 | 3 | 8 | 12 | 7 | 12 | 6 | 10 | 64 |
| Gép- és gépi berendezés ipar | - | 24 | 13 | 16 | 23 | 118 | 43 | 25 | 10 | 4 | 276 |
| Közlekedési-eszköz ipar | 1 | 9 | 4 | 18 | 42 | 36 | 11 | 22 | 8 | 9 | 160 |
| Villamosgép és -készülék ipar | 1 | 4 | 5 | 11 | 8 | 22 | 13 | 15 | 3 | 4 | 86 |
| Hiradás- és vákuumtechnikai ipar | 1 | 61 | 63 | 43 | 10 | 15 | 13 | 17 | 9 | 10 | 242 |
| Műszeripar | 1 | 47 | 41 | 56 | 19 | 33 | 6 | 13 | 5 | 2 | 223 |
| Fémtermékcikkipar | - | 16 | 7 | 25 | 22 | 33 | 16 | 18 | 10 | 3 | 150 |
| Gépipar együtt | 4 | 161 | 133 | 169 | 124 | 257 | 102 | 110 | 45 | 32 | 1 137 |
| Építőanyagipar | 1 | 12 | 14 | 63 | 91 | 80 | 17 | 19 | 9 | 3 | 309 |
| Vegyipar | - | 34 | 16 | 44 | 30 | 51 | 12 | 22 | 8 | 10 | 227 |
| Nehézipar összesen | 12 | 260 | 185 | 297 | 273 | 452 | 177 | 212 | 100 | 59 | 2 027 |
| Nehézipar bányászat nélkül | 5 | 242 | 171 | 287 | 261 | 431 | 153 | 173 | 71 | 56 | 1 850 |
| Fafeldolgozó ipar | - | 8 | 5 | 10 | 19 | 56 | 18 | 8 | 2 | - | 126 |
| Papíripar | - | 1 | - | 2 | 1 | 7 | 3 | 5 | 2 | 1 | 22 |
| Nyomdaipar | 2 | 6 | 9 | 34 | 16 | 30 | 7 | 6 | 1 | - | 111 |
| Textilipar | - | 2 | 7 | 17 | 24 | 56 | 35 | 46 | 23 | 6 | 216 |
| Bőr-, szőrme- és cipőipar | - | 41 | 9 | 9 | 7 | 22 | 11 | 16 | 6 | 2 | 123 |
| Textilruházati ipar | 1 | 115 | 27 | 18 | 23 | 36 | 15 | 16 | 6 | - | 257 |
| Kézmű- és háziipar | - | 56 | 35 | 41 | 24 | 14 | 2 | - | - | - | 172 |
| Könnyűipar összesen | 3 | 229 | 92 | 131 | 114 | 221 | 91 | 97 | 40 | 9 | 1 027 |
| Egyéb ipar | 4 | 120 | 30 | 36 | 39 | 32 | 8 | 1 | - | 1 | 271 |
| Állami ipar élelmiszeripar nélkül | 19 | 609 | 307 | 464 | 426 | 705 | 276 | 310 | 140 | 69 | 3 325 |
| Élelmiszeripar | 119 | 618 | 332 | 440 | 178 | 140 | 32 | 43 | 20 | 3 | 1 925 |
| Állami ipar összesen | 138 | 1 227 | 639 | 904 | 604 | 845 | 308 | 353 | 160 | 72 | 5 250 |
| SZÖVETKEZETI IPAR | | | | | | | | | | | |
| 1976 | 57 | 2 131 | 587 | 733 | 481 | 319 | 28 | 7 | - | - | 4 343 |
| SZOCIALISTA IPAR | | | | | | | | | | | |
| 1976 | 195 | 3 358 | 1 226 | 1 637 | 1 085 | 1 164 | 336 | 360 | 160 | 72 | 9 593 |
| Százalékos megoszlás | | | | | | | | | | | |
| ÁLLAMI IPAR | | | | | | | | | | | |
| 1965 | 5,5 | 34,0 | 13,6 | 14,7 | 9,1 | 10,5 | 4,1 | 4,7 | 2,7 | 1,1 | 100,0 |
| 1970 | 1,6 | 29,3 | 13,1 | 16,3 | 10,4 | 14,1 | 5,3 | 5,8 | 2,7 | 1,4 | 100,0 |
| 1975 | 2,2 | 26,3 | 12,9 | 16,5 | 11,0 | 15,1 | 5,5 | 6,4 | 2,9 | 1,2 | 100,0 |
| 1976 | | | | | | | | | | | |
| Bányászat | 4,0 | 10,2 | 7,9 | 5,6 | 6,8 | 11,9 | 13,6 | 21,9 | 16,4 | 1,7 | 100,0 |
| Villamosenergia ipar | - | 29,2 | 3,5 | 7,1 | 7,1 | 27,4 | 13,3 | 8,8 | 2,7 | 0,9 | 100,0 |
| Kohászat | - | 3,1 | 6,3 | 4,7 | 12,5 | 18,7 | 10,9 | 18,8 | 9,4 | 15,6 | 100,0 |
| Gépipar | 0,4 | 14,2 | 11,7 | 14,9 | 10,9 | 22,4 | 9,0 | 9,7 | 4,0 | 2,8 | 100,0 |
| Építőanyagipar | 0,3 | 3,9 | 4,5 | 20,4 | 29,5 | 25,9 | 5,5 | 6,1 | 2,9 | 1,0 | 100,0 |
| Vegyipar | - | 15,0 | 7,0 | 19,4 | 13,2 | 22,5 | 5,3 | 9,7 | 3,5 | 4,4 | 100,0 |
| Nehézipar összesen | 0,6 | 12,8 | 9,1 | 14,7 | 13,5 | 22,3 | 8,7 | 10,5 | 4,9 | 2,9 | 100,0 |
| Nehézipar bányászat nélkül | 0,3 | 13,1 | 9,2 | 15,5 | 14,1 | 23,3 | 8,3 | 9,4 | 3,8 | 3,0 | 100,0 |
| Könnyűipar | 0,3 | 22,2 | 9,0 | 12,8 | 11,1 | 21,5 | 8,9 | 9,4 | 3,9 | 0,9 | 100,0 |
| Egyéb ipar | 1,5 | 44,1 | 11,1 | 13,3 | 14,4 | 11,8 | 3,0 | 0,4 | - | 0,4 | 100,0 |
| Állami ipar élelmiszeripar nélkül | 0,6 | 18,3 | 9,2 | 14,0 | 12,8 | 21,2 | 8,3 | 9,3 | 4,2 | 2,1 | 100,0 |
| Élelmiszeripar | 6,2 | 32,1 | 17,2 | 22,9 | 9,2 | 7,3 | 1,7 | 2,2 | 1,0 | 0,2 | 100,0 |
| Állami ipar összesen | 2,6 | 23,4 | 12,2 | 17,2 | 11,5 | 16,1 | 5,9 | 6,7 | 3,0 | 1,4 | 100,0 |
| Szövetkezeti ipar | 1,3 | 49,1 | 13,5 | 16,9 | 11,1 | 7,3 | 0,6 | 0,2 | - | - | 100,0 |
| Szocialista ipar | 2,0 | 35,0 | 12,8 | 17,1 | 11,3 | 12,1 | 3,5 | 3,8 | 1,7 | 0,7 | 100,0 |

* A nem termelő és az egyéb, nem ipari jellegű telepek adatai a foglalkoztatott nyugdíjasok és a bedolgozók száma nélkül. 1976. évben az állami iparban a nem termelő és az egyéb, nem ipari jellegű telepeken 36 377 fizikai munkavállaló dolgozott.

37. Fontosabb adatok az ipartelepek fizikai munkavállalóinak* nagyságcsoportjai szerint (folytatás)
Fizikai foglalkozásuk száma

| Év, iparcsoport | Leg- feljebb | 11- | 21- | 51- | 101- | 301- | 501- | 1 001- | 2 001- | Fizikai foglalkozásuk száma össze- sen |
|--|-----------------|--------|--------|--------|---------|---------|---------|---------|--------------|--|
| | 10 | 20 | 50 | 100 | 300 | 500 | 1 000 | 2 000 | nél- több | |
| ÁLLAMI IPAR | | | | | | | | | | |
| 1976 | | | | | | | | | | |
| Bányászat | 101 | 214 | 319 | 822 | 4 069 | 9 460 | 29 217 | 39 077 | 11 741 | 95 020 |
| Villamosenergia ipar | 54 | 63 | 292 | 633 | 6 141 | 5 743 | 7 302 | 3 613 | 2 005 | 25 846 |
| Kohászat | 15 | 64 | 124 | 574 | 2 247 | 2 995 | 8 280 | 8 185 | 54 450 | 76 934 |
| Gép- és gépi berendezés ipar | 118 | 183 | 555 | 1 848 | 23 161 | 16 775 | 16 522 | 12 143 | 15 826 | 87 131 |
| Közlekedési-eszköz ipar | 29 | 50 | 655 | 3 074 | 6 006 | 4 298 | 14 704 | 11 395 | 35 727 | 75 938 |
| Villamosgép és -készülék ipar | 21 | 67 | 373 | 580 | 4 305 | 5 483 | 11 461 | 4 220 | 11 167 | 37 677 |
| Híradás- és vákuumtechnikai ipar | 398 | 918 | 1 477 | 686 | 2 539 | 5 334 | 12 144 | 12 009 | 36 245 | 71 750 |
| Műszeripar | 251 | 643 | 1 821 | 1 359 | 6 029 | 2 528 | 9 338 | 7 235 | 5 493 | 34 697 |
| Fém-tömegcipőipar | 94 | 100 | 840 | 1 676 | 6 110 | 6 347 | 11 898 | 12 995 | 7 391 | 47 451 |
| Gépipar együtt | 911 | 1 961 | 5 721 | 9 223 | 48 150 | 40 765 | 76 067 | 59 997 | 111 849 | 354 644 |
| Építőanyagipar | 43 | 219 | 2 429 | 6 226 | 13 535 | 6 619 | 13 927 | 12 280 | 7 112 | 62 390 |
| Vegyipar | 141 | 242 | 1 584 | 2 312 | 8 898 | 4 691 | 16 195 | 12 523 | 31 616 | 78 202 |
| Nehézipar összesen | 1 265 | 2 763 | 10 469 | 19 790 | 83 040 | 70 273 | 150 988 | 135 675 | 218 773 | 693 036 |
| Nehézipar bányászat nélkül | 1 164 | 2 549 | 10 150 | 18 968 | 78 971 | 60 813 | 121 771 | 96 598 | 207 032 | 598 016 |
| Fafeldolgozó ipar | 48 | 70 | 325 | 1 515 | 10 517 | 6 704 | 5 865 | 2 469 | - | 27 513 |
| Papíripar | 8 | - | 59 | 95 | 1 319 | 1 312 | 3 925 | 3 119 | 2 013 | 11 850 |
| Nyomdaipar | 34 | 148 | 1 090 | 1 285 | 5 077 | 2 749 | 4 074 | 1 373 | - | 15 830 |
| Textilipar | 12 | 107 | 647 | 1 806 | 10 917 | 13 476 | 33 310 | 30 894 | 12 838 | 104 007 |
| Bőr-, szőrme- és cipőipar | 141 | 134 | 300 | 508 | 4 313 | 4 300 | 10 242 | 7 812 | 6 544 | 34 294 |
| Textilruházati ipar | 549 | 373 | 597 | 1 691 | 6 499 | 5 933 | 10 283 | 8 463 | - | 34 388 |
| Kézmű- és háziipar | 286 | 556 | 1 294 | 1 706 | 2 224 | 747 | - | - | - | 6 813 |
| Könnyűipar összesen | 1 078 | 1 388 | 4 312 | 8 606 | 40 866 | 35 221 | 67 699 | 54 130 | 21 395 | 234 695 |
| Egyéb ipar | 619 | 453 | 1 256 | 2 981 | 4 974 | 3 081 | 937 | - | 2 742 | 17 043 |
| Állami ipar élelmiszeripar nélkül | 2 962 | 4 604 | 16 037 | 31 377 | 128 880 | 108 575 | 219 624 | 189 805 | 242 910 | 944 774 |
| Élelmiszeripar | 2 510 | 5 023 | 14 127 | 12 617 | 23 601 | 12 449 | 30 204 | 25 669 | 6 672 | 132 872 |
| Állami ipar összesen | 5 472 | 9 627 | 30 164 | 43 994 | 152 481 | 121 024 | 249 828 | 215 474 | 249 582 | 1077 646 |
| SZÖVETKEZETI IPAR | | | | | | | | | | |
| 1976 | 7 864 | 8 916 | 23 937 | 34 215 | 51 099 | 9 656 | 4 717 | - | - | 140 404 |
| SZOCIALISTA IPAR | | | | | | | | | | |
| 1976 | 13 336 | 18 543 | 54 101 | 78 209 | 203 580 | 130 680 | 254 545 | 215 474 | 249 582 | 1218 050 |
| <i>Százalékos megoszlás^{a/}</i> | | | | | | | | | | |
| ÁLLAMI IPAR | | | | | | | | | | |
| 1965 | 0,9 | 1,3 | 3,0 | 4,0 | 11,7 | 9,8 | 20,9 | 23,3 | 25,1 | 100,0 |
| 1970 | 0,7 | 1,0 | 2,8 | 4,0 | 13,3 | 10,7 | 22,2 | 20,1 | 25,2 | 100,0 |
| 1975 | 0,6 | 1,0 | 2,8 | 4,1 | 13,9 | 11,2 | 23,5 | 20,4 | 22,5 | 100,0 |
| 1976 | | | | | | | | | | |
| Bányászat | 0,1 | 0,2 | 0,3 | 0,9 | 4,3 | 10,0 | 30,7 | 41,1 | 12,4 | 100,0 |
| Villamosenergia ipar | 0,2 | 0,2 | 1,1 | 2,4 | 23,8 | 22,2 | 28,3 | 14,0 | 7,8 | 100,0 |
| Kohászat | 0,0 | 0,1 | 0,2 | 0,7 | 2,9 | 3,9 | 10,8 | 10,6 | 70,8 | 100,0 |
| Gépipar | 0,3 | 0,6 | 1,6 | 2,6 | 13,6 | 11,5 | 21,4 | 16,9 | 31,5 | 100,0 |
| Építőanyagipar | 0,1 | 0,4 | 3,9 | 10,0 | 21,7 | 10,6 | 22,2 | 19,7 | 11,4 | 100,0 |
| Vegyipar | 0,2 | 0,3 | 2,0 | 3,0 | 11,4 | 6,0 | 20,7 | 16,0 | 40,4 | 100,0 |
| Nehézipar összesen | 0,2 | 0,4 | 1,5 | 2,9 | 12,0 | 10,1 | 21,8 | 19,6 | 31,5 | 100,0 |
| Nehézipar bányászat nélkül | 0,2 | 0,4 | 1,7 | 3,2 | 13,2 | 10,2 | 20,4 | 16,2 | 34,5 | 100,0 |
| Könnyűipar | 0,5 | 0,6 | 1,8 | 3,7 | 17,4 | 15,0 | 28,8 | 23,1 | 9,1 | 100,0 |
| Egyéb ipar | 3,7 | 2,7 | 7,4 | 17,5 | 29,0 | 18,1 | 5,5 | - | 16,1 | 100,0 |
| Állami ipar élelmiszeripar nélkül | 0,3 | 0,5 | 1,7 | 3,3 | 13,6 | 11,5 | 23,2 | 20,1 | 25,8 | 100,0 |
| Élelmiszeripar | 1,8 | 3,8 | 10,6 | 9,5 | 17,8 | 9,4 | 22,8 | 19,3 | 5,0 | 100,0 |
| Állami ipar összesen | 0,5 | 0,9 | 2,8 | 4,1 | 14,1 | 11,2 | 23,2 | 20,0 | 23,2 | 100,0 |
| Szövetkezeti ipar | 5,6 | 6,3 | 17,0 | 24,4 | 36,4 | 6,9 | 3,4 | - | - | 100,0 |
| Szocialista ipar | 1,1 | 1,5 | 4,5 | 6,4 | 16,7 | 10,7 | 20,9 | 17,7 | 20,5 | 100,0 |

* Lásd a 160. oldalon a* jelű jegyzetet.

a/ Az 1965-1975. évek adatai a munkaslétszámra vonatkoznak.

38. Fontosabb adatok iparágak és
1976

| Sor- szám | Iparág, iparcsoport | Vállalatok száma | Ipar- telepek száma | Termelési érték folyó áron, millió Ft | Bruttó termelés | | |
|-----------------------|---|---------------------|---------------------------|--|-----------------|-------|-------|
| | | | | | 1960 | 1970 | 1975 |
| | | | | | százalékában | | |
| <i>Bányászat</i> | | | | | | | |
| 1. | Szénbányászat és brikettgyártás | 13 | 84 | 12 337 | 92,8 | 81,8 | 94,4 |
| 2. | Kőolaj- és földgázkitermelés | 4 | 40 | 12 676 | 563,4 | 148,5 | 105,8 |
| 3. | Bauxitbányászat | 3 | 8 | 1 611 | 305,8 | 194,2 | 107,0 |
| 4. | Egyéb ércek és ásványok bányászata | 3 | 45 | 2 549 | 215,4 | 127,0 | 100,2 |
| 5. | Együtt | 23 | 177 | 29 173 | 173,1 | 110,7 | 100,2 |
| 6. | <i>Villamosenergia ipar</i> | 23 | 113 | 22 993 | 351,9 | 155,2 | 107,6 |
| <i>Kohászat</i> | | | | | | | |
| 7. | Vaskohászat | 18 | 52 | 43 810 | 204,6 | 129,7 | 103,6 |
| 8. | Alumíniumkohászat | 13 | 16 | 12 459 | 388,4 | 161,6 | 102,6 |
| 9. | Egyéb szinesfémkohászat | 1 | 4 | 5 674 | 189,2 | 108,7 | 106,2 |
| 10. | Együtt | 32 | 72 | 61 943 | 224,5 | 132,1 | 103,6 |
| 11. | <i>Gép- és gépi berendezés ipar</i> | 109 | 522 | 39 955 | 271,0 | 133,2 | 101,8 |
| 12. | <i>Közlekedési-eszköz ipar</i> | 44 | 205 | 49 559 | 327,1 | 164,9 | 103,9 |
| 13. | <i>Villamosgép és -készülék ipar</i> | 32 | 184 | 24 240 | 380,0 | 165,9 | 108,6 |
| 14. | <i>Híradás- és vákuumtechnikai ipar</i> | 22 | 262 | 25 097 | 752,2 | 203,4 | 111,0 |
| 15. | <i>Műszeripar</i> | 45 | 482 | 14 467 | 518,6 | 165,0 | 108,7 |
| 16. | <i>Fémöntömegekgyártás</i> | 78 | 394 | 20 077 | 281,8 | 117,2 | 105,0 |
| <i>Építőanyagipar</i> | | | | | | | |
| 17. | Tégla-, cserép- és tűzállóanyagipar | 12 | 148 | 3 698 | 115,0 | 99,4 | 100,1 |
| 18. | Kő- és kavicsbányászat | 10 | 61 | 1 665 | 191,7 | 148,4 | 107,0 |
| 19. | Mész-, cement- és azbesztcement-ipar | 4 | 28 | 5 117 | 254,4 | 156,8 | 110,2 |
| 20. | Betonelemgyártás | 8 | 31 | 3 271 | 221,5 | 112,0 | 97,5 |
| 21. | Hő-, hang- és vízszigetelő anyagok gyártása | 1 | 6 | 560 | 236,4 | 101,5 | 101,6 |
| 22. | Finomkerámia- és csiszolókorongipar | 6 | 37 | 2 919 | 459,8 | 164,4 | 99,1 |
| 23. | Üvegipar | 5 | 42 | 3 816 | 442,9 | 149,4 | 105,5 |
| 24. | Együtt | 46 | 353 | 21 046 | 234,3 | 132,7 | 103,4 |
| <i>Vegyipar</i> | | | | | | | |
| 25. | Szerves és szervetlen vegyi termékek gyártása ^{c/} | 33 | 92 | 33 082 | 686,8 | 187,9 | 115,0 |
| 26. | Kőolajfeldolgozó ipar | 5 | 6 | 30 675 | 425,2 | 176,2 | 105,1 |
| 27. | Városi gáz gyártása | 6 | 89 | 7 619 | 453,7 | 200,2 | 120,0 |
| 28. | Gyógyszeripar | 12 | 27 | 16 143 | 1 524,0 | 210,7 | 110,6 |
| 29. | Háztartási és kozmetikai vegyi cikkek gyártása | 1 | 6 | 1 513 | 200,4 | 133,9 | 110,1 |
| 30. | Gumiipar | 3 | 21 | 6 523 | 538,1 | 147,6 | 110,2 |
| 31. | Műanyagfeldolgozó ipar | 24 | 127 | 5 855 | | 167,2 | 109,2 |
| 32. | Együtt | 84 | 368 | 101 410 | 604,0 | 182,5 | 110,8 |

a/ Szakmunkástanulók nélkül. - b/ Az év végén. - c/ Festékiparral együtt.

iparcsoportok szerint

| Foglalkoztatottak száma | | | | Fizikai foglalkozásuk száma | | | | Álló- eszközök bruttó, értéke ^{b/} folyó áron, millió Ft | Felszerelt | | | Fel- használt villamos- energia, MWó | Sor- szám |
|-------------------------|--------------|-------|-------|-----------------------------|--------------|-------|-------|--|---------------|----------------------|----------------------------|--|--------------|
| fő ^{a/} | 1960 | 1970 | 1975 | fő | 1960 | 1970 | 1975 | | erő- gépek | villamos- motorok | teljesítőképességéb/ kW | | |
| | százalékában | | | | százalékában | | | | | | | | |
| 84 255 | 70,0 | 84,0 | 97,9 | 72 150 | 65,4 | 82,7 | 97,7 | 23 776 | 25 302 | 837 332 | 830 609 | 1. | |
| 15 013 | 209,3 | 110,7 | 102,5 | 11 358 | 192,5 | 109,6 | 103,4 | 11 210 | 146 983 | 77 461 | 145 769 | 2. | |
| 5 175 | 151,7 | 112,5 | 99,1 | 4 334 | 144,9 | 113,8 | 98,0 | 3 175 | 3 676 | 87 572 | 188 790 | 3. | |
| 16 265 | 125,2 | 94,6 | 99,7 | 13 686 | 121,5 | 93,3 | 99,9 | 5 152 | 20 497 | 145 972 | 185 107 | 4. | |
| 120 708 | 86,2 | 89,5 | 98,8 | 101 528 | 79,8 | 88,0 | 98,6 | 43 313 | 196 458 | 1148 337 | 1 350 275 | 5. | |
| 37 325 | 117,4 | 106,8 | 100,4 | 27 332 | 111,8 | 106,4 | 100,6 | 71 667 | 4488 397 | 757 414 | 98 633 | 6. | |
| 79 095 | 108,5 | 99,4 | 99,2 | 64 156 | 106,6 | 98,2 | 99,3 | 35 841 | 190 851 | 1133 007 | 1704 245 | 7. | |
| 15 944 | 178,2 | 111,4 | 98,4 | 12 809 | 170,9 | 110,8 | 97,4 | 12 065 | 24 310 | 261 371 | 1645 157 | 8. | |
| 4 495 | 94,8 | 83,2 | 98,2 | 3 484 | 87,1 | 80,9 | 98,4 | 2 093 | 597 | 42 585 | 109 221 | 9. | |
| 99 534 | 114,9 | 100,1 | 99,0 | 80 449 | 112,3 | 99,3 | 98,9 | 49 999 | 215 758 | 1436 963 | 3458 623 | 10. | |
| 137 693 | 132,8 | 92,4 | 96,9 | 102 402 | 127,4 | 92,4 | 97,2 | 18 854 | 5 014 | 348 749 | 349 974 | 11. | |
| 106 629 | 116,0 | 98,1 | 99,7 | 80 009 | 110,3 | 97,9 | 100,1 | 25 431 | 11 457 | 318 871 | 466 927 | 12. | |
| 61 021 | 163,2 | 106,6 | 100,4 | 45 298 | 155,9 | 105,6 | 100,6 | 10 143 | 2 529 | 158 981 | 219 968 | 13. | |
| 100 733 | 220,8 | 119,5 | 103,5 | 75 712 | 216,2 | 118,2 | 103,7 | 12 522 | 2 215 | 90 725 | 253 721 | 14. | |
| 58 621 | 180,9 | 111,7 | 101,0 | 42 350 | 177,9 | 115,3 | 102,3 | 6 522 | 258 | 54 481 | 90 109 | 15. | |
| 73 171 | 123,5 | 90,0 | 98,1 | 58 634 | 121,5 | 89,1 | 98,0 | 9 469 | 1 589 | 163 554 | 260 537 | 16. | |
| 19 530 | 73,8 | 87,8 | 96,4 | 16 738 | 69,1 | 86,7 | 96,0 | 6 717 | 1 946 | 113 937 | 156 040 | 17. | |
| 6 991 | 71,9 | 98,1 | 98,2 | 5 766 | 65,1 | 97,2 | 98,3 | 2 241 | 15 240 | 59 543 | 52 857 | 18. | |
| 10 094 | 119,2 | 108,7 | 102,3 | 8 441 | 109,7 | 107,2 | 102,2 | 12 546 | 7 571 | 211 526 | 506 773 | 19. | |
| 10 177 | 121,4 | 82,1 | 95,5 | 7 732 | 108,1 | 81,7 | 95,2 | 2 475 | 283 | 27 230 | 29 921 | 20. | |
| 1 393 | 118,5 | 105,8 | 105,9 | 1 093 | 107,7 | 99,6 | 109,6 | 788 | - | 11 529 | 10 681 | 21. | |
| 15 374 | 220,2 | 109,8 | 96,1 | 12 895 | 208,8 | 108,5 | 95,6 | 3 508 | 847 | 32 043 | 60 673 | 22. | |
| 16 590 | 190,6 | 112,7 | 98,2 | 14 242 | 185,6 | 110,9 | 97,7 | 4 832 | 2 406 | 46 652 | 147 334 | 23. | |
| 80 149 | 114,6 | 98,9 | 97,6 | 66 907 | 106,9 | 97,8 | 97,3 | 33 107 | 28 293 | 502 460 | 964 279 | 24. | |
| 44 000 | 179,9 | 112,5 | 100,3 | 34 047 | 179,2 | 111,4 | 100,5 | 37 891 | 189 948 | 652 471 | 2139 447 | 25. | |
| 7 259 | 171,2 | 108,0 | 98,3 | 5 270 | 163,8 | 105,9 | 98,0 | 12 965 | 15 729 | 134 780 | 277 674 | 26. | |
| 12 496 | 257,7 | 113,7 | 99,4 | 9 064 | 212,6 | 113,4 | 99,7 | 10 002 | 4 114 | 25 494 | 28 968 | 27. | |
| 24 192 | 198,0 | 109,3 | 101,0 | 18 336 | 183,7 | 108,5 | 101,3 | 8 348 | 6 576 | 169 624 | 139 837 | 28. | |
| 2 012 | 90,0 | 89,1 | 93,7 | 1 575 | 84,1 | 86,0 | 93,0 | 363 | - | 4 548 | 4 771 | 29. | |
| 11 346 | 185,1 | 94,8 | 96,6 | 8 688 | 167,7 | 93,7 | 96,2 | 3 069 | 15 | 70 286 | 91 681 | 30. | |
| 15 333 | | 95,2 | 100,9 | 12 134 | | 92,9 | 101,5 | 2 393 | 17 | 42 758 | 79 671 | 31. | |
| 116 638 | 183,4 | 106,8 | 99,8 | 89 114 | 170,8 | 105,0 | 100,0 | 75 031 | 216 399 | 1099 961 | 2762 049 | 32. | |

38. Fontosabb adatok iparágak és
1976

| Sor- szám | Iparág, iparcsoport | Vállalatok száma | Ipar- telepek száma | Termelési érték folyó áron, millió Ft | Bruttó termelés | | |
|----------------------------------|---|---------------------|---------------------------|--|-----------------|-------|-------|
| | | | | | 1960 | 1970 | 1975 |
| | | | | | százalékában | | |
| <i>Fafeldolgozó ipar</i> | | | | | | | |
| 1. | Fűrész- és lemezipar | 5 | 26 | 2 757 | 300,9 | 189,4 | 104,2 |
| 2. | Épületasztalos ipar | 6 | 34 | 2 430 | 320,9 | 114,7 | 99,9 |
| 3. | Butoripar | 93 | 302 | 9 023 | 442,9 | 175,5 | 107,4 |
| 4. | Egyéb fafeldolgozó ipar | 28 | 91 | 1 671 | 134,9 | 129,8 | 103,0 |
| 5. | Együtt | 132 | 453 | 15 881 | 299,7 | 159,0 | 105,2 |
| 6. | <i>Papíripar</i> | 8 | 63 | 9 949 | 363,1 | 150,4 | 105,1 |
| 7. | <i>Nyomdaipar</i> | 37 | 111 | 6 829 | 339,7 | 148,6 | 102,1 |
| <i>Textilipar</i> | | | | | | | |
| 8. | Pamutipar | 18 | 74 | 15 680 | 147,6 | 116,8 | 98,9 |
| 9. | Len-, kender- és jutaipar ^{c/} | 4 | 39 | 3 896 | 134,7 | 109,9 | 102,1 |
| 10. | Gyapjuipar | 9 | 33 | 8 369 | 189,7 | 129,0 | 110,7 |
| 11. | Selyemipar | 1 | 10 | 2 526 | 338,9 | 140,1 | 103,2 |
| 12. | Rövidáruipar | 11 | 36 | 2 755 | 292,5 | 135,2 | 105,2 |
| 13. | Kötszővőipar | 12 | 80 | 6 733 | 360,4 | 156,2 | 107,6 |
| 14. | Együtt | 55 | 272 | 39 959 | 187,7 | 126,3 | 103,7 |
| <i>Bőr-, szőrme- és cipőipar</i> | | | | | | | |
| 15. | Bőr- és szőrmeipar | 29 | 163 | 7 607 | 156,3 | 116,6 | 102,1 |
| 16. | Cipőipar | 71 | 645 | 9 710 | 245,0 | 135,2 | 95,8 |
| 17. | Együtt | 100 | 808 | 17 317 | 200,5 | 126,5 | 98,4 |
| 18. | <i>Textilruházati ipar</i> | 132 | 1 030 | 13 978 | 211,2 | 128,3 | 101,2 |
| 19. | <i>Kézmű- és háziipar</i> | 107 | 834 | 6 600 | 349,8 | 161,1 | 108,4 |
| 20. | <i>Egyéb ipar</i> | 160 | 935 | 10 439 | 405,0 | 156,7 | 107,6 |
| <i>Élelmiszeripar</i> | | | | | | | |
| 21. | Husipar | 24 | 55 | 28 988 | 237,0 | 127,8 | 92,0 |
| 22. | Baromfi- és tojásfeldolgozó ipar | 12 | 23 | 7 841 | 484,5 | 133,7 | 105,4 |
| 23. | Tejipar | 25 | 101 | 13 641 | 231,4 | 138,6 | 111,8 |
| 24. | Tartósítóipar | 20 | 94 | 12 130 | 357,1 | 128,3 | 100,3 |
| 25. | Malomipar | 23 | 293 | 20 972 | 199,3 | 111,6 | 104,6 |
| 26. | Sütő- és tésztaipar | 44 | 829 | 7 018 | 172,3 | 116,5 | 101,1 |
| 27. | Cukoripar | 12 | 11 | 6 432 | 117,2 | 138,5 | 103,9 |
| 28. | Édesipar | 3 | 33 | 7 797 | 291,5 | 133,1 | 106,5 |
| 29. | Növényolajipar | 1 | 5 | 4 146 | 180,1 | 156,6 | 102,0 |
| 30. | Szesz- és keményítőipar | 7 | 59 | 3 391 | 290,7 | 129,7 | 105,5 |
| 31. | Boripar | 9 | 189 | 4 771 | 229,0 | 143,6 | 100,6 |
| 32. | Söripar | 6 | 26 | 3 624 | 250,2 | 155,4 | 105,6 |
| 33. | Ásvány-, szikviz- és üdítőital gyártása | 11 | 190 | 649 | 267,6 | 180,3 | 97,9 |
| 34. | Dohányipar | 8 | 47 | 4 611 | 170,7 | 111,9 | 104,5 |
| 35. | Együtt | 205 | 1 955 | 126 011 | 230,2 | 127,5 | 101,4 |
| 36. | <i>Szocialista ipar összesen</i> | 1 474 | 9 593 | 656 923 | 284,3 | 142,9 | 104,6 |

a/ Szakmunkástanulók nélkül. - b/ Az év végén. - c/ Rostkikészítő iparral együtt.

iparcsoportok szerint (folytatás)

| Foglalkoztatottak száma | | | | Fizikai foglalkozásuk száma | | | | Álló- eszközök bruttó értéke ^{b/} folyó áron, millió Ft | Felszerelt | | Fel- használt villamos- energia, MWó | Sor- szám |
|-------------------------|--------------|-------|-------|-----------------------------|--------------|-------|-------|---|---------------|----------------------|--|--------------|
| fő ^{a/} | 1960 | 1970 | 1975 | fő | 1960 | 1970 | 1975 | | erő- gépek | villamos- motorok | | |
| | százalékában | | | | százalékában | | | | | | | |
| 7 419 | 208,4 | 164,9 | 98,0 | 6 248 | 169,7 | 130,1 | 98,2 | 2 407 | 1 458 | 40 272 | 78 325 | 1. |
| 5 834 | 146,8 | 87,4 | 98,2 | 4 821 | 139,6 | 85,1 | 98,1 | 973 | - | 17 950 | 19 790 | 2. |
| 32 453 | 151,1 | 99,2 | 99,3 | 27 119 | 149,0 | 99,8 | 99,5 | 3 362 | 362 | 61 539 | 63 155 | 3. |
| 8 793 | 113,2 | 95,9 | 98,0 | 7 407 | 114,6 | 96,0 | 98,4 | 779 | 211 | 15 948 | 14 755 | 4. |
| 54 499 | 144,4 | 102,8 | 98,8 | 45 595 | 139,3 | 99,9 | 99,0 | 7 521 | 2 031 | 135 709 | 176 025 | 5. |
| 16 604 | 171,7 | 101,0 | 101,9 | 14 197 | 174,7 | 101,6 | 102,4 | 10 575 | 20 127 | 260 944 | 429 446 | 6. |
| 20 268 | 134,4 | 103,7 | 101,5 | 17 047 | 134,2 | 103,7 | 101,9 | 4 667 | - | 26 163 | 47 592 | 7. |
| 50 479 | 91,8 | 84,8 | 95,9 | 41 977 | 85,6 | 81,8 | 95,6 | 12 163 | 15 970 | 166 644 | 419 306 | 8. |
| 16 160 | 83,9 | 85,5 | 99,4 | 13 284 | 79,7 | 81,9 | 98,7 | 3 378 | 105 | 40 836 | 80 685 | 9. |
| 25 243 | 105,4 | 90,0 | 98,1 | 21 329 | 100,7 | 87,9 | 97,9 | 5 658 | 1 734 | 53 191 | 114 546 | 10. |
| 6 916 | 111,6 | 96,8 | 97,4 | 5 747 | 106,9 | 94,9 | 97,8 | 1 477 | - | 11 663 | 42 317 | 11. |
| 4 759 | 114,6 | 89,3 | 95,8 | 3 928 | 109,5 | 87,3 | 95,4 | 1 075 | - | 9 646 | 17 987 | 12. |
| 28 489 | 189,0 | 114,5 | 99,7 | 24 684 | 181,9 | 112,6 | 99,3 | 3 645 | 866 | 20 972 | 49 217 | 13. |
| 132 046 | 106,7 | 91,8 | 97,6 | 110 949 | 101,5 | 89,3 | 97,3 | 27 396 | 18 675 | 302 952 | 724 058 | 14. |
| 24 264 | 160,4 | 101,8 | 100,3 | 20 865 | 164,8 | 101,9 | 100,5 | 2 678 | 3 578 | 42 095 | 53 075 | 15. |
| 41 434 | 126,1 | 97,8 | 97,8 | 36 090 | 122,7 | 101,0 | 98,0 | 2 528 | - | 32 699 | 53 031 | 16. |
| 65 698 | 136,7 | 99,1 | 98,7 | 56 955 | 135,4 | 101,4 | 98,9 | 5 206 | 3 578 | 74 794 | 106 106 | 17. |
| 78 287 | 154,0 | 109,8 | 99,7 | 68 617 | 148,7 | 107,6 | 99,8 | 3 327 | 52 | 26 235 | 60 324 | 18. |
| 75 747 | 98,9 | 84,1 | 97,2 | 69 728 | 90,2 | 80,7 | 97,2 | 1 180 | - | 12 966 | 25 213 | 19. |
| 60 925 | 171,4 | 107,5 | 99,6 | 51 420 | 166,0 | 109,4 | 99,9 | 5 549 | 41 286 | 85 627 | 118 290 | 20. |
| 32 037 | 194,7 | 139,2 | 102,2 | 24 265 | 206,6 | 147,6 | 103,1 | 7 244 | 42 | 72 668 | 112 482 | 21. |
| 11 910 | 253,6 | 118,1 | 102,9 | 9 608 | 306,8 | 116,0 | 102,8 | 1 876 | 274 | 24 816 | 50 577 | 22. |
| 14 801 | 120,4 | 118,4 | 101,4 | 10 862 | 182,0 | 121,7 | 102,7 | 4 990 | 29 | 50 004 | 80 448 | 23. |
| 31 694 | 159,2 | 91,5 | 97,4 | 27 108 | 153,0 | 91,3 | 97,4 | 6 884 | 804 | 96 670 | 134 485 | 24. |
| 22 112 | 132,2 | 103,0 | 98,7 | 15 910 | 151,5 | 105,4 | 99,6 | 8 782 | 506 | 106 668 | 152 144 | 25. |
| 27 087 | 139,9 | 109,7 | 101,1 | 23 229 | 138,2 | 113,8 | 101,9 | 4 297 | 77 | 27 498 | 35 144 | 26. |
| 10 684 | 86,3 | 97,6 | 97,6 | 9 135 | 81,5 | 91,7 | 97,3 | 7 100 | 69 323 | 152 870 | 130 709 | 27. |
| 10 051 | 111,6 | 92,0 | 98,2 | 8 596 | 110,6 | 92,6 | 98,0 | 1 653 | 31 | 17 346 | 27 234 | 28. |
| 2 806 | 101,8 | 113,0 | 99,8 | 2 254 | 98,4 | 115,1 | 99,4 | 1 247 | - | 26 242 | 32 738 | 29. |
| 5 568 | 140,6 | 100,9 | 99,1 | 4 166 | 126,7 | 97,8 | 98,7 | 2 360 | 6 562 | 27 142 | 36 554 | 30. |
| 8 917 | 147,5 | 119,3 | 100,6 | 6 399 | 140,9 | 121,6 | 100,9 | 2 626 | 17 | 17 394 | 15 997 | 31. |
| 8 658 | 161,1 | 126,3 | 103,2 | 7 114 | 151,4 | 128,3 | 103,9 | 4 006 | 11 014 | 46 488 | 84 194 | 32. |
| 2 713 | 138,1 | 96,8 | 97,0 | 2 141 | 133,1 | 89,4 | 97,0 | 331 | - | 5 054 | 5 868 | 33. |
| 6 025 | 94,5 | 97,1 | 98,9 | 4 872 | 95,3 | 94,4 | 98,8 | 1 269 | - | 10 516 | 16 100 | 34. |
| 195 063 | 142,3 | 108,8 | 100,0 | 155 659 | 145,7 | 107,8 | 100,4 | 54 665 | 88 679 | 681 376 | 914 674 | 35. |
| 1691 359 | 130,1 | 100,2 | 99,2 | 1359 902 | 123,4 | 98,6 | 99,3 | 476 144 | 5342 795 | 7687 262 | 12 876 823 | 36. |

**39. A szocialista ipar fontosabb adatai a KGST ágazati rendszerében
1976**

| Ágazat | Bruttó termelés | | | fő ^a / | Foglalkoztatottak száma | | |
|------------------------------------|-----------------|--------------|--------------|-------------------|-------------------------|--------------|-------------|
| | 1960 | 1970 | 1975 | | 1960 | 1970 | 1975 |
| | százalékában | | | | százalékában | | |
| Villamosenergia- és hőenergia ipar | 351,9 | 155,2 | 107,6 | 37 325 | 117,8 | 106,9 | 100,4 |
| Tüzelőanyagipar | 233,0 | 135,1 | 104,5 | 119 023 | 88,9 | 90,7 | 98,7 |
| Ebből | | | | | | | |
| Szénbányászat | 93,4 | 81,9 | 94,4 | 84 255 | 70,2 | 84,3 | 97,9 |
| Kőolajbányászat | 563,5 | 148,5 | 105,8 | 15 013 | 209,5 | 110,7 | 102,5 |
| Kőolajfeldolgozó ipar | 425,3 | 176,2 | 105,1 | 7 259 | 172,4 | 107,9 | 98,3 |
| Vaskohászat és ércbányászat | 203,5 | 129,4 | 103,5 | 81 078 | 107,7 | 99,0 | 99,3 |
| Ebből | | | | | | | |
| Vaskohászat | 204,6 | 129,7 | 103,6 | 79 095 | 108,5 | 98,9 | 99,2 |
| Szinesfémkohászat és ércbányászat | 290,6 | 141,3 | 103,7 | 36 183 | 148,2 | 100,7 | 98,1 |
| Ebből | | | | | | | |
| Szinesfémkohászat | 291,3 | 139,1 | 103,7 | 20 439 | 150,2 | 103,6 | 98,4 |
| Gépgyártás és fémfeldolgozó ipar | 355,2 | 153,7 | 105,5 | 537 868 | 144,8 | 101,0 | 99,6 |
| Vegy-, gumi- és azbesztipar | 737,2 | 183,5 | 112,5 | 100 596 | 180,4 | 106,2 | 100,4 |
| Ebből | | | | | | | |
| Gyógyszeripar | 1 524,0 | 210,7 | 110,6 | 24 192 | 198,6 | 109,7 | 101,0 |
| Gumi- és műanyagfeldolgozó ipar | 538,1 | 155,7 | 109,7 | 26 679 | 185,1 | 95,0 | 99,1 |
| Építőanyagipar | 186,0 | 123,6 | 103,7 | 48 185 | 89,7 | 92,1 | 97,8 |
| Fa- és fafeldolgozó ipar | 270,2 | 156,0 | 105,6 | 61 878 | 129,5 | 101,3 | 99,0 |
| Cellulóz- és papiripar | 363,0 | 150,5 | 105,1 | 16 604 | 172,7 | 101,1 | 101,9 |
| Üveg-, porcelán- és fajanszipar | 453,1 | 155,2 | 102,6 | 31 964 | 205,1 | 111,3 | 97,2 |
| Textilipar | 187,7 | 126,3 | 103,7 | 132 046 | 107,3 | 91,9 | 97,6 |
| Konfekcióipar | 211,3 | 128,4 | 101,2 | 78 287 | 154,1 | 109,7 | 99,7 |
| Bőr-, szőrme- és cipőipar | 200,4 | 126,4 | 98,4 | 65 698 | 137,2 | 99,3 | 98,7 |
| Ebből | | | | | | | |
| Cipőipar | 245,0 | 135,2 | 95,8 | 41 434 | 126,4 | 97,9 | 97,8 |
| Nyomdaipar | 340,1 | 148,6 | 102,1 | 20 268 | 135,0 | 103,8 | 101,5 |
| Élelmiszeripar | 223,5 | 127,5 | 101,4 | 197 475 | 141,5 | 108,8 | 100,0 |
| Egyéb ipar | 329,3 | 158,5 | 109,4 | 149 952 | 131,5 | 96,1 | 97,8 |
| <i>Szocialista ipar</i> | <i>281,8</i> | <i>143,1</i> | <i>104,7</i> | <i>1 714 430</i> | <i>130,9</i> | <i>100,5</i> | <i>99,3</i> |

a/ Szakmunkástanulók nélkül.

**40. A szocialista ipar fontosabb adatai az ENSZ ágazati rendszerében
1976**

| Főcsoport, osztály | Bruttó termelés | | | Foglalkoztatottak száma | | | |
|---|-----------------|--------------|--------------|-----------------------------------|--------------|--------------|--------------|
| | 1968 | 1970 | 1975 | fő ^a / százalékában | 1968 | 1970 | 1975 |
| | százalékában | | | | százalékában | | |
| Szénbányászat | 87,1 | 81,9 | 94,4 | 84 258 | 78,0 | 84,1 | 98,0 |
| Kőolaj- és földgázkitermelés | 168,9 | 148,7 | 105,8 | 15 005 | 130,2 | 110,7 | 102,6 |
| Fémtartalmu ércek bányászata | 143,9 | 145,1 | 103,2 | 17 729 | 95,2 | 96,6 | 100,1 |
| Egyéb bányászat | 141,2 | 131,2 | 104,9 | 10 705 | 97,8 | 97,4 | 97,9 |
| <i>Bányászat és kőfejtés</i> | <i>121,3</i> | <i>112,5</i> | <i>100,6</i> | <i>127 697</i> | <i>86,7</i> | <i>89,8</i> | <i>98,8</i> |
| Élelmiszergyártás | 140,6 | 126,2 | 101,1 | 163 980 | 119,4 | 108,6 | 100,1 |
| Italgyártás | 147,1 | 145,4 | 103,1 | 25 113 | 115,7 | 114,2 | 100,8 |
| Dohánygyártás | 108,3 | 112,0 | 104,5 | 6 023 | 100,8 | 97,3 | 98,9 |
| Élelmiszer-, ital- és dohánygyártás | 140,2 | 127,5 | 101,4 | 195 116 | 118,2 | 108,9 | 100,1 |
| Textilgyártás | 129,1 | 126,3 | 103,7 | 131 444 | 89,9 | 91,9 | 97,6 |
| Ruházati cikkek gyártása | 145,9 | 127,9 | 101,9 | 88 055 | 115,7 | 109,8 | 100,3 |
| Bőr-, műbőr- és szőrmetermékek gyártása | 120,0 | 114,2 | 100,6 | 15 203 | 105,5 | 97,7 | 97,4 |
| Lábbelikészítés | 147,6 | 135,3 | 95,8 | 41 443 | 99,5 | 97,9 | 97,9 |
| Textil-, ruházati- és bőripar | 134,1 | 126,7 | 101,9 | 276 145 | 99,4 | 98,4 | 98,5 |
| Fafeldolgozás, fa- és parafatermékek gyártása | 135,5 | 140,7 | 102,4 | 22 042 | 102,0 | 108,2 | 98,0 |
| Butorok gyártása | 212,8 | 175,6 | 107,4 | 32 436 | 109,2 | 99,3 | 99,3 |
| Fafeldolgozó ipar és butoripar | 169,5 | 159,0 | 105,2 | 54 478 | 105,0 | 102,6 | 98,8 |
| Papir- és papíráru gyártás | 166,8 | 150,5 | 105,1 | 16 605 | 109,7 | 101,2 | 102,2 |
| Nyomdaipar, könyvkiadás | 173,7 | 148,7 | 102,1 | 20 252 | 112,9 | 104,2 | 101,8 |
| Papir-, papíráru gyártás, nyomdaipar és könyvkiadás | 169,6 | 149,6 | 103,8 | 36 857 | 111,6 | 103,0 | 102,0 |
| Vegyipari anyagok gyártása | 231,8 | 195,0 | 116,2 | 42 411 | 121,1 | 113,9 | 100,7 |
| Egyéb vegyi termékek gyártása | 233,4 | 190,1 | 109,3 | 27 787 | 120,8 | 106,6 | 100,4 |
| Kőolajfinomítók | 211,5 | 176,3 | 105,1 | 7 261 | 123,2 | 107,9 | 98,2 |
| Kőolaj- és széntermékek gyártása | - | - | - | - | - | - | - |
| Gumiipari termékek gyártása | 183,8 | 147,4 | 110,2 | 11 499 | 106,5 | 94,9 | 96,6 |
| Műanyagtermékek gyártása | 211,0 | 167,1 | 109,2 | 15 175 | 100,4 | 95,4 | 101,1 |
| Vegyipari cikkek, kőolaj-, szén-, gumi- és műanyagtermékek gyártása | 218,7 | 181,3 | 110,1 | 104 133 | 115,8 | 106,4 | 100,0 |
| Cserép-, porcelán- és agyagedények gyártása | 223,8 | 172,8 | 99,4 | 14 595 | 140,5 | 111,0 | 96,2 |
| Üveggyártás, üvegtermékek gyártása | 173,1 | 149,2 | 105,5 | 16 590 | 120,5 | 112,7 | 98,2 |
| Egyéb nem fémes ásványi termékek gyártása | 119,7 | 121,2 | 103,1 | 41 978 | 86,7 | 91,1 | 97,7 |
| Nem fémes ásványi termékek gyártása | 137,1 | 131,4 | 103,1 | 73 163 | 100,7 | 98,9 | 97,5 |
| Vas- és acél alapanyagipar | 138,0 | 129,5 | 103,6 | 80 234 | 100,1 | 98,9 | 99,2 |
| Szinesfém alapanyagipar | 169,9 | 139,1 | 103,7 | 20 885 | 115,3 | 103,9 | 98,4 |
| Fém-alapanyagipar | 146,2 | 132,2 | 103,6 | 101 119 | 103,0 | 100,1 | 99,1 |
| Fémfeldolgozó ipar | 139,5 | 117,2 | 105,0 | 73 417 | 98,7 | 90,1 | 98,1 |
| Gépgyártás | 144,0 | 133,1 | 101,8 | 139 081 | 92,0 | 92,6 | 97,2 |
| Villamosipari gépek, berendezések és cikkek gyártása | 210,6 | 183,9 | 109,8 | 160 522 | 125,2 | 114,4 | 102,3 |
| Szállítóeszközök gyártása | 182,6 | 164,8 | 103,9 | 105 411 | 101,0 | 98,4 | 100,1 |
| Mérő- és ellenőrző berendezések, optikai cikkek gyártása | 198,7 | 165,2 | 108,7 | 58 196 | 118,5 | 112,0 | 101,2 |
| Fémfeldolgozó ipar és gépgyártás | 173,4 | 153,7 | 105,5 | 536 627 | 105,6 | 101,1 | 99,8 |
| Egyéb feldolgozó ipar | 182,8 | 159,1 | 108,0 | 129 789 | 94,6 | 93,4 | 98,1 |
| <i>Feldolgozó ipar összesen</i> | <i>160,4</i> | <i>144,0</i> | <i>104,6</i> | <i>1 507 427</i> | <i>105,1</i> | <i>101,1</i> | <i>99,3</i> |
| <i>Villamosenergia és gázgyártás</i> | <i>189,2</i> | <i>164,0</i> | <i>110,4</i> | <i>49 824</i> | <i>116,9</i> | <i>108,6</i> | <i>100,4</i> |
| <i>Szocialista ipar összesen</i> | <i>159,2</i> | <i>143,0</i> | <i>104,6</i> | <i>1 684 948</i> | <i>103,7</i> | <i>100,3</i> | <i>99,3</i> |

a/ Szakmunkástanulók nélkül.

41. Fontosabb szakmai mutatószámok

| A mutató megnevezése | Mértékegység | 1960 | 1965 | 1970 | 1975 | 1976 |
|---|----------------|-------|-------|-------|-------|-------|
| <i>Bányászat</i> | | | | | | |
| Egy szelőlő (produktív) műszakra jutó széntermelés | tonna | 3,005 | 3,556 | 5,026 | 5,829 | 5,894 |
| Egy földalatti műszakra jutó széntermelés | tonna | 1,424 | 1,662 | 2,186 | 2,324 | 2,305 |
| Egy kg termelt szén átlagos fűtőértéke | kalória | 3 335 | 3 180 | 3 271 | 2 924 | 2 852 |
| 10 tonna szén termeléséhez felhasznált | | | | | | |
| bányafa | m ³ | 0,278 | 0,226 | 0,119 | 0,084 | 0,080 |
| villamosenergia | kWó | 228,4 | 265,1 | 297,3 | 332,1 | 331,3 |
| Tartósan biztosított bányavághossz aránya a szénbányászatban az év végén | % | 48,6 | 62,4 | 76,9 | 83,2 | 84,6 |
| A munkahelyi szállítás gépesítésének aránya a szénbányászatban ^{a/} | % | 61,5 | 78,1 | 90,6 | 94,7 | 94,3 |
| A termelt vasérc átlagos vastartalma ^{b/} | % | 26,4 | 24,3 | 25,5 | 23,8 | 23,7 |
| A termelt mangánérc átlagos mangántartalma ^{b/} | % | 26,4 | 21,1 | 20,6 | 23,6 | 24,6 |
| A termelt bauxit átlagos modulusa | modulus | 8,4 | 6,8 | 6,8 | 7,8 | 7,4 |
| Tartósan biztosított bányavághossz aránya a bauxitbányászatban az év végén | % | 37,7 | 45,6 | 63,7 | 77,7 | 73,4 |
| A külszíni fejtés aránya az összes bauxittermelésből | % | 32,7 | 10,8 | 16,1 | 9,0 | 13,3 |
| <i>Villamosenergia ipar</i> | | | | | | |
| Az ország összes erőműveinek kapacitása az év végén ^{c/} | MW | 1 479 | 1 998 | 2 733 | 4 291 | 4 666 |
| A közcélú erőművek teljesítőképességének kihasználása | % | 64,6 | 69,6 | 67,1 | 56,9 | 55,6 |
| Egy kWó villamosenergia vonalra adásához felhasznált összes fűtőanyag a közcélú erőművekben | kalória | 4 079 | 3 571 | 3 161 | 2 876 | 2 840 |

a/ Külszíni művelés nélkül. - b/ Nedves súlyra számítva. - c/ Rendelkezésre álló beépített teljesítőképesség.

41. Fontosabb szakmai mutatószámok (folytatás)

| A mutató megnevezése | Mértékegység | 1960 | 1965 | 1970 | 1975 | 1976 |
|--|--------------|-------|-------|-------|-------|-------|
| <i>Kohászat</i> | | | | | | |
| A kohók térfogatának egy m ³ -ére jutó üzennaponkénti átlagos termelés (acélnyersvas-egyenértékben) | kg | 860 | 986 | 1 150 | 1 295 | 1 252 |
| A felhasznált összes vasércből a belföldi vasérc | % | 22,7 | 20,1 | 11,1 | 9,0 | 9,6 |
| A tömörített vasérc aránya az érceleegyben | % | 50,2 | 50,7 | 86,2 | 95,1 | 94,9 |
| Egy tonna acélnyersvas termeléséhez felhasznált kohókoks | kg | 1 031 | 872 | 730 | 667 | 658 |
| Egy üzemmórára jutó martinacél-termelés | tonna | 8,9 | 12,5 | 15,4 | 17,1 | 17,2 |
| A martinkemencék egy m ² fűrdőfelületére jutó üzemmóránkénti átlagos termelés | kg | 283 | 319 | 356 | 403 | 406 |
| <i>Építőanyagipar</i> | | | | | | |
| Téglaégető körkemencék egy m ³ -ére jutó napi termelés | db | 27,5 | 30,5 | 31,4 | 29,5 | 24,1 |
| Klinkerégető forgókemencék egy m ³ -ére jutó napi termelés | tonna | 0,522 | 0,581 | 0,653 | 0,732 | 0,847 |
| Üvegipari kemencék egy m ² felületére jutó üzemmóránkénti termelés | kg | 29,3 | 31,6 | 37,9 | 38,3 | 40,7 |
| Egy tonna üveganyag olvasztásához felhasznált tüzelőanyag | millió kal. | 9,1 | 6,5 | 4,4 | 3,2 | 3,2 |
| <i>Vegyipar</i> | | | | | | |
| A feldolgozott kőolajból a kitermelt fehéráru aránya | % | 43,1 | 38,2 | 44,2 | 51,9 | 53,5 |
| Egy tonna kénsav gyártásához felhasznált kén | tonna | 0,385 | 0,361 | 0,350 | 0,340 | 0,338 |
| Egy tonna marónátron előállításához felhasznált villamosenergia | kWó | 3 723 | 3 458 | 3 345 | 3 413 | 3 530 |
| <i>Fafeldolgozó ipar</i> | | | | | | |
| Poliészterrel és egyéb korszerű anyaggal fényezett butorfelület aránya ^{a/} | % | 40,9 | 70,9 | 89,5 | 97,4 | 97,8 |
| Műgyantával ragasztott butorfelület aránya ^{a/} | % | 61,9 | 93,5 | 89,3 | 87,8 | 89,8 |
| A lakköntőgéppel fényezett (öntött) butorfelület aránya ^{b/} | % | 17,5 | 33,6 | 63,1 | 68,1 | 66,0 |

a/ Az állami ipar adatai alapján számítva. - b/ A szocialista ipar termelése alapján számítva.

41. Fontosabb szakmai mutatószámok (folytatás)

| A mutató megnevezése | Mérték- egység | 1960 | 1965 | 1970 | 1975 | 1976 |
|---|-------------------|------|-------|-------|-------|-------|
| <i>Papíripar</i> | | | | | | |
| A papir-, karton- és lemezgépek egy gépórájára jutó bruttó termelés | kg | 851 | 961 | 1 344 | 1 598 | 1 701 |
| <i>Textilipar^{a/}</i> | | | | | | |
| Automata szövőgépek aránya | % | 11,0 | 22,7 | 31,4 | 44,0 | 45,2 |
| Újrendszerű szövőgépek aránya | % | .. | .. | .. | 10,8 | 13,7 |
| Mesterséges szálak aránya a textilipar alapanyagfelhasználásában | % | 22,1 | 24,7 | 32,6 | 38,9 | 39,5 |
| Ebből szintetikus szálak aránya a textilipar alapanyagfelhasználásában | % | 1,8 | 3,6 | 11,6 | 21,0 | 22,0 |
| A felhasznált szintetikus szálak aránya a pamut és pamuttípusu fonaltermelésben | % | 0,2 | 0,6 | 3,7 | 6,8 | 7,3 |
| a fésült gyapju és gyapjutípusu fonaltermelésben | % | 4,4 | 15,0 | 42,9 | 59,5 | 65,6 |
| a kártolt gyapju és gyapjutípusu fonaltermelésben | % | 4,6 | 7,5 | 17,1 | 30,1 | 36,0 |
| Kötött textiliák aránya a teljes textília termelésben, m ² alapján számítva | % | .. | .. | 13,4 | 18,0 | 18,2 |
| Nem szövött textiliák aránya a teljes textília termelésben, m ² alapján számítva | % | .. | .. | .. | 3,0 | 3,1 |
| A fésűs gyapjufonal élőgyapju-tartalma | % | 66,9 | 62,5 | 64,2 | 59,8 | 56,5 |
| A kártolt gyapjufonal élőgyapju-tartalma | % | 26,5 | 21,1 | 29,8 | 41,9 | 38,1 |
| Szintetikus harisnya és zokni aránya az összes harisnya- és zoknitermelésben ^{b/} | % | 34,3 | 55,9 | 76,5 | 87,2 | 89,3 |
| <i>Bőr-, szőrme- és cipőipar</i> | | | | | | |
| A bőrcipő termelésben foglalkoztatott egy munkás egy napra jutó bőrcipő termelése ^{c/} | pár | 4,0 | 4,3 | 5,0 | 5,5 | 5,8 |
| Gyártott cipőmodellek száma ^{c/} | db | 761 | 1 115 | 2 161 | 2 090 | 2 226 |
| Nem bőrtalppal készült cipők aránya az összes cipőtermelésben ^{b/} | % | 47,5 | 66,9 | 93,5 | 93,9 | 95,7 |
| <i>Élelmiszeripar</i> | | | | | | |
| A feldolgozott cukorrépából kinyert cukor aránya | % | 13,4 | 12,1 | 11,0 | 7,6 | 10,0 |
| A csomagolt cukorka aránya az összes termelt cukorkából | % | .. | 95,8 | 97,2 | 95,5 | 98,6 |
| Napraforgóolaj kihozatal extrahálással | % | 30,9 | 38,3 | 39,7 | 41,6 | 43,4 |
| Egy abs. hl szesz gyártásához felhasznált melasz mennyisége | q | 3,3 | 3,3 | 3,4 | 3,4 | 3,4 |
| Palackozott sör aránya az összes sörtermelésben | % | 30,1 | 43,3 | 63,3 | 71,9 | 75,1 |

a/ Az állami ipar adatai alapján számítva. - b/ A szocialista ipar termelése alapján számítva. - c/ A minisztériumi ipar adatai.

**42. A szövetkezeti ipar fontosabb adatai iparcsoportok szerint
1976**

| Iparcsoport | Ipari szövet- kezetek száma az év végén | Bruttó termelés | | | Foglal- kozta- tottak száma össze- sen ^{a/} | Ebből | | Foglalkoztatottak száma | | Fizikai foglal- kozás- suak havi átlag- bére, Ft ^{b/} |
|---------------------------------------|---|---------------------|--------------|--------------|---|--------------------------------|-----------------|----------------------------|--------------|---|
| | | 1960 | 1970 | 1975 | | fizikai foglal- kozásuak | bedol- gozók | 1970 | 1975 | |
| | | százalékában | | | | száma | | százalékában | | |
| Kohászat | 3 | 800,5 ^{c/} | 152,6 | 103,4 | 904 | 740 | - | 113,6 | 97,0 | 2 781 |
| Gép- és gépi berendezés ipar | 60 | 1 185,5 | 169,5 | 104,7 | 15 091 | 12 029 | 93 | 111,9 | 102,0 | 2 819 |
| Közlekedési-eszköz ipar | 13 | 413,6 | 162,8 | 107,6 | 2 603 | 1 929 | 8 | 102,0 | 92,1 | 2 813 |
| Villamosgép és -készülék ipar | 15 | 776,0 | 179,5 | 106,9 | 6 659 | 5 371 | 263 | 94,1 | 101,5 | 2 667 |
| Híradás- és vákuum- technikai ipar | 4 | 762,6 | 92,3 | 113,4 | 681 | 494 | 2 | 43,9 | 101,5 | 2 795 |
| Műszeripar | 25 | 983,0 | 183,0 | 108,6 | 7 988 | 5 835 | 481 | 107,2 | 102,7 | 2 854 |
| Fémtermékcikkipar | 50 | 366,6 | 145,4 | 105,0 | 11 620 | 9 425 | 309 | 92,0 | 95,5 | 2 588 |
| Gépipar együtt | 167 | 628,5 | 163,8 | 106,2 | 44 642 | 35 083 | 1 156 | 100,5 | 99,6 | 2 739 |
| Építőanyagipar | 9 | 207,4 | 180,7 | 109,7 | 2 097 | 1 738 | 20 | 126,6 | 101,5 | 2 654 |
| Vegyipar | 29 | 679,9 | 158,5 | 105,3 | 7 049 | 5 646 | 572 | 82,7 | 97,2 | 2 512 |
| Nehézipar összesen | 208 | 635,4 | 162,6 | 106,0 | 54 692 | 43 207 | 1 748 | 98,3 | 99,3 | 2 709 |
| Fafeldolgozó ipar | 95 | 308,7 | 141,6 | 105,2 | 18 438 | 15 763 | 322 | 96,7 | 99,1 | 2 478 |
| Papíripar | 7 | 381,1 | 152,6 | 103,5 | 2 065 | 1 808 | 314 | 99,4 | 97,0 | 2 414 |
| Textilipar | 11 | 226,0 | 110,8 | 91,9 | 2 037 | 1 680 | 111 | 84,2 | 97,8 | 2 090 |
| Bőr-, szőrme- és cipőipar | 79 | 288,6 | 155,9 | 105,1 | 22 447 | 19 613 | 2 175 | 100,9 | 101,8 | 2 312 |
| Textilruházati ipar | 107 | 251,0 | 137,3 | 104,4 | 35 620 | 31 429 | 2 494 | 123,6 | 101,0 | 2 128 |
| Kézmű- és háziipar | 103 | 323,7 | 170,9 | 110,0 | 60 956 | 56 558 | 36 012 | 86,4 | 99,2 | 2 059 |
| Könnyűipar összesen | 402 | 285,5 | 149,6 | 105,7 | 141 563 | 126 851 | 41 428 | 97,5 | 100,0 | 2 220 |
| Egyéb ipar | 143 | 446,0 | 180,9 | 111,4 | 35 196 | 29 976 | 2 821 | 120,3 | 101,8 | 2 423 |
| Élelmiszeripar | 14 | 3 794,4 | 473,6 | 123,6 | 2 078 | 1 644 | 44 | 211,4 | 106,0 | 2 882 |
| <i>Szövetkezeti ipar összesen</i> | <i>737</i> | <i>406,7</i> | <i>162,8</i> | <i>107,0</i> | <i>233 529</i> | <i>201 678</i> | <i>46 041</i> | <i>101,8</i> | <i>100,2</i> | <i>2 394</i> |

a/ Szakmunkástanulók nélkül. - b/ Teljes munkaidőben foglalkoztatottakra vonatkozó adatok. - c/ 1963=100.

**43. A magánkisipar fontosabb adatai iparcsoportok szerint
(December 31.)**

| Év, iparcsoport | Önálló magán- kisiparosok száma | Alkalmazottak száma ^{a/} | Szakmunkás- tanulók | Munkaviszony megtartása mellett ipar- jogosítvánnyal rendelkezők száma | Érvényben lévő ipar- jogosítványok száma összesen ^{b/} |
|----------------------------------|--|--------------------------------------|------------------------|---|---|
| 1960 | 60 146 | 7 957 | 8 172 | - | 62 440 |
| 1965 | 46 053 | 6 880 | 6 221 | - | 48 145 |
| 1970 | 43 054 | 8 549 | 6 365 | 6 735 | 51 432 |
| 1975 | 35 677 | 7 445 | 2 058 | 8 728 | 45 669 |
| 1976 | 35 015 | 7 001 | 1 735 | 8 785 | 45 453 |
| Ebből | | | | | |
| Közlekedési-eszköz ipar | 785 | 519 | 381 | 237 | 1 101 |
| Híradás- és vákuumtechnikai ipar | 540 | 36 | 30 | 486 | 1 095 |
| Műszeripar | 2 662 | 848 | 130 | 857 | 3 616 |
| Fémtermékcikkipar | 4 466 | 2 062 | 268 | 2 858 | 7 825 |
| Vegyipar | 581 | 355 | 8 | 85 | 698 |
| Fafeldolgozó ipar | 3 985 | 876 | 256 | 1 451 | 5 551 |
| Textilipar | 800 | 259 | - | 61 | 930 |
| Bőr-, szőrme- és cipőipar | 3 338 | 431 | 20 | 426 | 3 795 |
| Textilruházati ipar | 10 046 | 307 | 592 | 562 | 10 776 |
| Kézmű- és háziipar | 478 | 4 | 3 | 34 | 512 |
| Egyéb ipar (vándoriparral) | 4 833 | 328 | 6 | 1 125 | 6 426 |
| Élelmiszeripar | 1 998 | 642 | 30 | 500 | 2 551 |

a/ Szakmunkástanulók nélkül. - b/ Az önálló magánkisiparosok és a munkaviszony megtartása mellett iparjogosítvánnyal rendelkezők együtt. Egy kisiparos több szakmai jogosítvánnyal is rendelkezhet.

**44. Magánkisiparosok száma a fontosabb szakmákban
(December 31.)**

| A szakma megnevezése | Önálló magánkisiparosok száma | | | | Munkaviszony meg- tartása mellett iparjogosítvánnyal rendelkezők száma |
|---|-------------------------------|--------------------|-------|-------|--|
| | 1960 ^{a/} | 1970 ^{a/} | 1975 | 1976 | |
| Kovács (kazánkovács) | 2 379 | 727 | 499 | 469 | 344 |
| Géplakatos, karosszéria lakatos (lakatos) | 2 309 | 2 956 | 3 010 | 2 998 | 2 310 |
| Autószerelő (gépjárműjavító- és szerelő, szerviz) | 281 | 617 | 777 | 772 | 235 |
| Rádió- és televízió műszerész | 224 | 513 | 555 | 540 | 486 |
| Fogműves (fogtechnikus) | 569 | 434 | 391 | 378 | 15 |
| Órás | 1 043 | 977 | 926 | 907 | 70 |
| Műszerész | 1 041 | 1 112 | 1 113 | 1 053 | 500 |
| Késes és köszörüs | 258 | 226 | 202 | 207 | 30 |
| Gumi javító (gumi javító és készítő) | 256 | 278 | 261 | 253 | 63 |
| Műanyagfeldolgozó (műanyagkészítő és feldolgozó) | 293 | 202 | 208 | 207 | 5 |
| Asztalos (butor- és épületasztalos, intarzia- készítő, bognár, kocsigyártó, kádár, pintér) | 8 149 | 4 470 | 3 282 | 3 164 | 1 264 |
| Faesztergályos, faszobrász (fametsző) | 187 | 115 | 96 | 95 | 11 |
| Kárpitos | 915 | 765 | 544 | 515 | 135 |
| Könyvkötő (doboz-, diszmű- és tokkészítő) | 192 | 144 | 143 | 142 | 27 |
| Kötő-hurkoló (gépi hurkoló) | 228 | 218 | 156 | 141 | 7 |
| Köteles és hálókészítő | 278 | 133 | 71 | 73 | 9 |
| Takács (kézi- és gépi szövő) | 157 | 78 | 40 | 43 | 2 |
| Bórdíszműves, szijgyártó-nyerges (bőröndös) | 636 | 507 | 447 | 441 | 28 |
| Cipész, cipőfelsőrész-készítő (cipész, csizmadia) | 10 588 | 5 284 | 2 586 | 2 418 | 360 |
| Szűcs (szőrmesapka-készítő) | 535 | 405 | 370 | 373 | 32 |
| Fehérneműkészítő | 432 | 244 | 150 | 146 | 2 |
| Fűzőkészítő (kötszerész) | 133 | 84 | 44 | 38 | 1 |
| Kalapos és sapkakészítő | 614 | 430 | 341 | 329 | 6 |
| Férfiszabó (fiuruha-készítő) | 6 948 | 3 970 | 3 028 | 2 978 | 260 |
| Női szabó és leánykaruha-készítő | 6 953 | 6 795 | 6 134 | 6 201 | 249 |
| Cukrász (cukorkakészítő) | 363 | 298 | 314 | 306 | 5 |
| Daráló | 397 | 514 | 645 | 621 | 344 |
| Mézeskalácsos és viaszöntő | 152 | 92 | 67 | 59 | 3 |
| Sütő (pék) | 574 | 492 | 338 | 316 | 18 |
| Szikkvízkészítő | 457 | 347 | 376 | 373 | 42 |
| Hangszerész | 138 | 111 | 86 | 85 | 15 |
| Kefekötő (ecsetkészítő) | 156 | 102 | 71 | 62 | 2 |
| Kelmefestő és vegytisztító | 391 | 388 | 317 | 297 | 19 |
| Kosárfonó | 233 | 147 | 131 | 138 | 20 |
| Vegyesjavító | 308 | 215 | 144 | 155 | 65 |
| Kézmű- és háziiparos | 2 482 | 961 | 515 | 478 | 34 |
| Vándoriparos | 1 737 | 687 | 408 | 385 | 8 |

a/ A 4/1972. Kip. Min. rendelettel módosított szakmai nomenklatura alapján átdolgozott adatok.

VIII. ÉPÍTÓIPAR

1. Az építőipar főbb adatai

| | 1960 | 1965 | 1970 | 1975 | 1976 |
|--|--------|--------|--------|--------|--------|
| ÉPÍTŐIPARI SZERVEZETEK SZÁMA (az év végén) | | | | | |
| Az építőipari vállalatok száma | 158 | 106 | 117 | 115 | 115 |
| Az építőipari szövetkezetek száma | 246 | 260 | 260 | 226 | 203 |
| Az építőipari közös vállalkozások száma ^{a/} | - | 45 | 111 | 75 | 63 |
| A kivitelező építőipar együtt | 404 | 411 | 488 | 416 | 381 |
| Az építőipari önálló magánkisiparosok száma | 12 586 | 11 718 | 15 531 | 17 660 | 17 690 |
| A tervező-, kutató- és beruházási vállalatok száma | 49 | 57 | 88 | 94 | 95 |
| A FOGLALKOZTATOTTAK ÁTLAGOS SZÁMA, 1 000 FŐ ^{b/} | | | | | |
| Építőipari vállalatok | 189,7 | 198,8 | 248,7 | 270,4 | 270,2 |
| Építőipari szövetkezetek | 25,4 | 37,8 | 58,8 | 55,1 | 54,3 |
| Építőipari közös vállalkozások | - | 4,2 | 23,7 | 22,4 | 21,6 |
| Kivitelező építőipar együtt | 215,1 | 240,8 | 331,2 | 347,9 | 346,1 |
| Magánépítőipar | 22,0 | 20,8 | 25,8 | 25,0 | 23,5 |
| Tervező-, kutató- és beruházási vállalatok | 13,8 | 21,4 | 31,2 | 37,7 | 38,4 |
| A TERMELŐ ÁLLÓESZKÖZÖK BRUTTÓ ÉRTÉKE, MILLIÓ Ft^{c/} (az év végén) | | | | | |
| Építőipari vállalatok | 3 859 | 6 577 | 10 188 | 20 910 | 23 489 |
| Építőipari szövetkezetek | 128 | 385 | 815 | 1 620 | 1 783 |
| Építőipari közös vállalkozások | - | .. | 317 | 623 | 675 |
| Kivitelező építőipar együtt | 3 987 | 6 962 | 11 320 | 23 153 | 25 947 |
| Tervező-, kutató- és beruházási vállalatok | 329 | 644 | 1 258 | 2 406 | 3 233 |

a/ Az első építőipari közös vállalkozások 1963-ban alakultak. - b/ 1975. évtől az 1976. január 1-i szervezet és FEOR szerint, szakmunkástanulók nélkül. - c/ Mindenkori értékelés és metodika szerint, jóléti állóeszközök nélkül.

2. Az építőipari termelés és létszám megoszlása társadalmi szektorok szerint

(Értékek folyó árak alapján, %)

| Év | Állami szektor | Szövetkezeti szektor | A lakosság saját erővel végzett építkezései | Magán szektor | Összesen |
|----|----------------|----------------------|---|---------------|----------|
|----|----------------|----------------------|---|---------------|----------|

Építési-szerelési munkák

| | | | | | |
|------|------|------|------|-----|-------|
| 1960 | 71,2 | 8,8 | 12,4 | 7,6 | 100,0 |
| 1965 | 75,1 | 10,7 | 7,4 | 6,8 | 100,0 |
| 1970 | 68,4 | 19,2 | 5,8 | 6,6 | 100,0 |
| 1975 | 72,3 | 15,9 | 6,4 | 5,4 | 100,0 |
| 1976 | 73,0 | 14,9 | 6,9 | 5,2 | 100,0 |

Építési-szerelési munkákon foglalkoztatottak

| | | | | | |
|------|------|------|------|-----|-------|
| 1960 | 63,0 | 10,3 | 19,3 | 7,4 | 100,0 |
| 1965 | 65,3 | 12,7 | 15,0 | 7,0 | 100,0 |
| 1970 | 55,5 | 22,5 | 14,4 | 7,6 | 100,0 |
| 1975 | 56,7 | 19,9 | 15,0 | 8,4 | 100,0 |
| 1976 | 57,4 | 19,2 | 15,4 | 8,0 | 100,0 |

3. Az építőipari termelés

| Év | Építőipari vállalatok | Építőipari szövetkezetek | Építőipari közös vállalkozások | Kivitelező építőipar | Nem építőipari szervezetek | Magán-építkezések | Összesen |
|----------------------|-----------------------------------|--------------------------|--------------------------------|----------------------|----------------------------|-------------------|----------|
| | által végzett építési tevékenység | | | | | | |
| 1965. év 1960 %-ában | 131,5 | 186,3 | 338,6 ^{a/} | 138,2 | 130,0 | 85,3 | 125,4 |
| 1970. év 1965 %-ában | 143,0 | 159,4 | 457,5 | 150,7 | 218,0 | 155,5 | 166,2 |
| 1975. év 1970 %-ában | 145,7 | 118,3 | 99,4 | 140,2 | 114,1 | 119,0 | 130,2 |

1970 = 100,0

| | | | | | | | |
|------|-------|-------|-------|-------|-------|-------|-------|
| 1971 | 109,7 | 104,1 | 127,0 | 110,1 | 104,8 | 100,0 | 107,4 |
| 1972 | 115,2 | 104,2 | 113,5 | 114,0 | 99,1 | 110,4 | 109,3 |
| 1973 | 122,5 | 108,0 | 102,3 | 119,8 | 100,0 | 108,2 | 112,7 |
| 1974 | 132,3 | 112,5 | 104,3 | 128,7 | 105,7 | 114,8 | 120,4 |
| 1975 | 145,7 | 118,3 | 99,4 | 140,2 | 114,1 | 119,0 | 130,2 |
| 1976 | 153,8 | 116,9 | 96,6 | 146,6 | 121,3 | 120,3 | 136,1 |

Előző év = 100,0

| | | | | | | | |
|------|-------|-------|-------|-------|-------|-------|-------|
| 1966 | 109,4 | 119,7 | 128,9 | 110,8 | 109,8 | 113,5 | 110,9 |
| 1967 | 112,1 | 114,0 | 141,3 | 113,0 | 122,9 | 108,5 | 114,5 |
| 1968 | 104,8 | 99,6 | 110,0 | 104,4 | 115,1 | 107,3 | 107,4 |
| 1969 | 106,2 | 103,1 | 135,2 | 106,7 | 121,7 | 92,5 | 108,6 |
| 1970 | 104,8 | 113,8 | 169,0 | 108,1 | 115,3 | 127,2 | 112,2 |
| 1971 | 109,7 | 104,1 | 127,0 | 110,1 | 104,8 | 100,0 | 107,4 |
| 1972 | 105,1 | 100,1 | 89,4 | 103,5 | 94,6 | 110,4 | 101,8 |
| 1973 | 106,3 | 103,7 | 90,1 | 105,1 | 100,8 | 98,0 | 103,1 |
| 1974 | 108,0 | 104,1 | 101,9 | 107,4 | 105,7 | 106,1 | 106,8 |
| 1975 | 110,1 | 105,2 | 95,3 | 109,0 | 108,0 | 103,7 | 108,1 |
| 1976 | 105,5 | 98,8 | 97,1 | 104,6 | 106,3 | 101,1 | 104,6 |

TERMELÉSI ÉRTÉK FOLYÓ ÁRON, MILLIÓ FT

| | | | | | | | |
|------|--------|-------|-------|--------|--------|--------|---------|
| 1970 | 36 094 | 4 471 | 2 521 | 43 086 | 20 517 | 9 000 | 72 603 |
| 1971 | 40 971 | 4 839 | 3 586 | 49 396 | 22 239 | 8 800 | 80 435 |
| 1972 | 44 945 | 5 038 | 3 398 | 53 381 | 21 873 | 10 200 | 85 454 |
| 1973 | 48 618 | 5 366 | 3 158 | 57 142 | 22 533 | 10 700 | 90 375 |
| 1974 | 53 463 | 5 779 | 3 259 | 62 501 | 24 332 | 11 700 | 98 533 |
| 1975 | 60 750 | 6 343 | 3 256 | 70 349 | 27 503 | 13 100 | 110 952 |
| 1976 | 67 087 | 6 599 | 3 327 | 77 013 | 30 657 | 14 800 | 122 470 |

a/ 1963 = 100,0.

4. Az építőipari fizikai foglalkozásuk száma

| Év | Építőipari vállalatok | Építőipari szervezetek | Építőipari közös vállalkozások | Kivitelező építőipar | Nem építőipari szervezetek | Magán-építkezések ^{a/} | Összesen ^{a/} |
|----------------------|-----------------------|------------------------|--------------------------------|----------------------|----------------------------|---------------------------------|------------------------|
| 1965. év 1960 %-ában | 99,4 | 147,2 | 277,9 ^{b/} | 107,1 | 104,7 | 82,2 | 99,8 |
| 1970. év 1965 %-ában | 121,1 | 139,6 | 492,6 | 132,3 | 179,3 | 149,2 | 149,4 |
| 1975. év 1970 %-ában | 105,4 | 100,7 | 82,6 | 102,7 | 97,5 | 110,3 | 102,8 |

1970 = 100,0

| | | | | | | | |
|------|-------|-------|-------|-------|-------|-------|-------|
| 1971 | 101,6 | 100,4 | 119,6 | 103,0 | 101,1 | 99,0 | 101,5 |
| 1972 | 104,0 | 97,2 | 106,6 | 103,2 | 97,1 | 107,2 | 102,2 |
| 1973 | 104,6 | 98,2 | 96,7 | 103,0 | 92,2 | 103,1 | 99,5 |
| 1974 | 104,6 | 99,2 | 91,1 | 102,7 | 95,0 | 108,2 | 101,4 |
| 1975 | 105,4 | 100,7 | 82,6 | 102,7 | 97,5 | 110,3 | 102,8 |
| 1976 | 105,7 | 96,1 | 76,6 | 101,7 | 100,6 | 111,3 | 103,6 |

Előző év = 100,0

| | | | | | | | |
|------|-------|-------|-------|-------|-------|-------|-------|
| 1966 | 103,0 | 114,0 | 128,8 | 105,2 | 105,4 | 112,3 | 106,9 |
| 1967 | 102,7 | 109,3 | 128,8 | 104,5 | 114,8 | 107,5 | 108,1 |
| 1968 | 108,2 | 102,3 | 124,6 | 107,7 | 116,8 | 106,4 | 110,1 |
| 1969 | 105,5 | 101,2 | 139,4 | 106,2 | 116,7 | 92,2 | 106,4 |
| 1970 | 100,3 | 108,2 | 171,0 | 105,2 | 108,6 | 126,0 | 110,4 |
| 1971 | 101,6 | 100,4 | 119,6 | 103,0 | 101,1 | 99,0 | 101,5 |
| 1972 | 102,3 | 96,8 | 89,1 | 100,2 | 96,1 | 108,3 | 100,7 |
| 1973 | 100,6 | 101,0 | 90,7 | 99,8 | 95,0 | 96,2 | 97,4 |
| 1974 | 100,0 | 101,0 | 94,1 | 99,7 | 103,0 | 105,0 | 101,9 |
| 1975 | 100,7 | 101,5 | 90,8 | 100,1 | 102,7 | 101,9 | 101,3 |
| 1976 | 100,3 | 95,4 | 92,7 | 99,0 | 103,1 | 100,9 | 100,8 |

1 000 FŐ

| | | | | | | | |
|--------------------|-----|----|----|-----|-----|-----|-----|
| 1970 | 147 | 31 | 16 | 194 | 151 | 97 | 442 |
| 1971 | 149 | 29 | 20 | 198 | 152 | 96 | 446 |
| 1972 | 153 | 29 | 18 | 200 | 147 | 104 | 451 |
| 1973 | 154 | 29 | 16 | 199 | 140 | 100 | 439 |
| 1974 | 154 | 29 | 15 | 198 | 144 | 105 | 447 |
| 1975 | 155 | 30 | 14 | 199 | 148 | 107 | 454 |
| 1975 ^{c/} | 159 | 30 | 14 | 203 | 148 | 107 | 458 |
| 1976 | 159 | 29 | 13 | 201 | 152 | 108 | 461 |

a/ Tartalmazza - becslés alapján - a lakosság saját erővel végzett építkezéseinek dolgozók számát is. - b/ 1963 = 100,0 - c/ 1976. január 1-i szervezet és FEOR szerint.

5. Az építőipari termelés és létszám megoszlása kivitelezők szerint

(Értékek folyó árak alapján, %)

| Év | Építőipari vállalatok | Építőipari szervezetek | Építőipari közös vállalkozások | Kivitelező építőipar | Nem építőipari szervezetek | Magán-építkezések | Összesen |
|----|-----------------------|------------------------|--------------------------------|----------------------|----------------------------|-------------------|----------|
|----|-----------------------|------------------------|--------------------------------|----------------------|----------------------------|-------------------|----------|

Építési-szerelési munkák

| | | | | | | | |
|------|------|-----|-----|------|------|------|-------|
| 1960 | 54,7 | 4,3 | - | 59,0 | 21,0 | 20,0 | 100,0 |
| 1965 | 55,6 | 6,4 | 1,2 | 63,2 | 22,6 | 14,2 | 100,0 |
| 1970 | 49,7 | 6,1 | 3,5 | 59,3 | 28,3 | 12,4 | 100,0 |
| 1975 | 54,8 | 5,7 | 2,9 | 63,4 | 24,8 | 11,8 | 100,0 |
| 1976 | 54,8 | 5,4 | 2,7 | 62,9 | 25,0 | 12,1 | 100,0 |

Építési-szerelési munkákon foglalkoztatottak

| | | | | | | | |
|--------------------|------|-----|-----|------|------|------|-------|
| 1960 | 41,1 | 5,1 | - | 46,2 | 27,1 | 26,7 | 100,0 |
| 1965 | 41,0 | 7,5 | 1,1 | 49,6 | 28,4 | 22,0 | 100,0 |
| 1970 | 33,2 | 7,0 | 3,7 | 43,9 | 34,1 | 22,0 | 100,0 |
| 1975 ^{a/} | 34,7 | 6,5 | 3,1 | 44,3 | 32,3 | 23,4 | 100,0 |
| 1976 | 34,5 | 6,2 | 2,8 | 43,5 | 33,1 | 23,4 | 100,0 |

a/ 1976 január 1. -i szervezet és FEOR szerint.

6. Egy foglalkoztatottra jutó termelés indexe

| Év | Építőipari vállalatok | Építőipari szövetkezetek | Építőipari közös vállalkozások | Kivitelező építőipar |
|-------------------------|-----------------------------------|--------------------------|--------------------------------|----------------------|
| | által végzett építési tevékenység | | | |
| 1965. év 1960 %-ában | 125,4 | 125,1 | 134,5 ^{a/} | 123,5 |
| 1970. év 1965 %-ában | 116,8 | 107,6 | 81,9 | 112,4 |
| 1975. év 1970 %-ában | 128,3 | 114,9 | 103,9 | 126,9 |
| <i>1970 = 100,0</i> | | | | |
| 1971 | 106,1 | 102,8 | 103,7 | 105,5 |
| 1972 | 107,2 | 107,0 | 97,3 | 107,2 |
| 1973 | 110,6 | 109,2 | 96,3 | 110,6 |
| 1974 | 118,8 | 112,1 | 101,9 | 118,2 |
| 1975 | 128,3 | 114,9 | 103,9 | 126,9 |
| 1976 | 135,6 | 115,2 | 104,3 | 133,4 |
| <i>Előző év = 100,0</i> | | | | |
| 1966 | 106,9 | 112,2 | 98,0 | 107,0 |
| 1967 | 109,8 | 104,4 | 106,0 | 108,6 |
| 1968 | 98,5 | 92,7 | 79,9 | 97,2 |
| 1969 | 99,1 | 94,3 | 95,6 | 98,2 |
| 1970 | 101,9 | 105,1 | 103,2 | 101,3 |
| 1971 | 106,1 | 102,8 | 103,7 | 105,5 |
| 1972 | 101,0 | 104,0 | 93,8 | 101,6 |
| 1973 | 103,2 | 102,2 | 98,9 | 103,1 |
| 1974 | 107,3 | 102,7 | 106,0 | 106,9 |
| 1975 | 108,1 | 102,4 | 101,9 | 107,4 |
| 1976 | 105,6 | 100,3 | 100,4 | 105,1 |

a/ 1963 = 100,0.

7. Egy építőipari fizikai foglalkozására jutó termelés indexe

| Év | Építőipari vállalatok | Építőipari szövetkezetek | Építőipari közös vállalkozások | Kivitelező építőipar | Nem építőipari szervezetek | Magán-építkezések | Összesen |
|-------------------------|-----------------------------------|--------------------------|--------------------------------|----------------------|----------------------------|-------------------|----------|
| | által végzett építési tevékenység | | | | | | |
| 1965. év 1960 %-ában | 132,3 | 126,6 | 121,9 ^{a/} | 129,1 | 124,1 | 103,7 | 125,6 |
| 1970. év 1965 %-ában | 118,1 | 114,2 | 92,9 | 113,9 | 121,5 | 104,2 | 111,2 |
| 1975. év 1970 %-ában | 138,3 | 117,4 | 120,3 | 136,5 | 117,0 | 107,9 | 126,7 |
| <i>1970 = 100,0</i> | | | | | | | |
| 1971 | 107,9 | 103,6 | 106,2 | 106,9 | 103,6 | 101,0 | 105,8 |
| 1972 | 110,8 | 107,1 | 106,5 | 110,5 | 102,1 | 103,0 | 107,0 |
| 1973 | 117,0 | 110,0 | 105,8 | 116,4 | 108,4 | 105,0 | 113,3 |
| 1974 | 126,5 | 113,4 | 114,5 | 125,3 | 111,2 | 106,1 | 118,7 |
| 1975 | 138,3 | 117,4 | 120,3 | 136,5 | 117,0 | 107,9 | 126,7 |
| 1976 | 145,5 | 121,6 | 126,0 | 144,1 | 120,6 | 108,1 | 131,4 |
| <i>Előző év = 100,0</i> | | | | | | | |
| 1966 | 106,2 | 104,9 | 100,1 | 105,3 | 104,1 | 101,0 | 103,8 |
| 1967 | 109,2 | 104,3 | 109,7 | 108,1 | 107,1 | 100,9 | 106,0 |
| 1968 | 96,9 | 97,4 | 88,3 | 96,9 | 98,6 | 100,9 | 97,5 |
| 1969 | 100,6 | 101,8 | 97,0 | 100,5 | 104,3 | 100,3 | 102,1 |
| 1970 | 104,5 | 105,2 | 98,8 | 102,7 | 106,1 | 101,0 | 101,6 |
| 1971 | 107,9 | 103,6 | 106,2 | 106,9 | 103,6 | 101,0 | 105,8 |
| 1972 | 102,7 | 103,4 | 100,3 | 103,4 | 98,5 | 101,9 | 101,1 |
| 1973 | 105,6 | 102,7 | 99,3 | 105,3 | 106,2 | 101,9 | 105,9 |
| 1974 | 108,0 | 103,1 | 108,2 | 107,7 | 102,6 | 101,0 | 104,8 |
| 1975 | 109,3 | 103,6 | 105,0 | 108,9 | 105,2 | 101,8 | 106,7 |
| 1976 | 105,3 | 103,5 | 104,8 | 105,6 | 103,1 | 100,1 | 103,7 |

a/ 1963 = 100,0.

8. Az országos építőipari termelés összegének megoszlása főbb építményfőcsoportok szerint

(Folyó árak alapján, %)

| Építményfőcsoport | 1960 | 1965 | 1970 | 1975 | 1976 |
|-----------------------------------|--------------|--------------|--------------|--------------|--------------|
| Ipari épületek | 12,5 | 10,7 | 11,9 | 10,3 | 11,1 |
| Mezőgazdasági épületek | 7,0 | 6,6 | 10,3 | 5,0 | 5,5 |
| Közlekedési épületek | 0,8 | 0,8 | 1,0 | 1,7 | 1,4 |
| Kereskedelmi és tárolási épületek | 5,7 | 6,0 | 5,9 | 6,6 | 6,5 |
| Igazgatási épületek | 3,7 | 4,0 | 4,6 | 4,0 | 3,8 |
| Művelődési és oktatási épületek | 3,6 | 3,4 | 2,5 | 3,2 | 2,8 |
| Jóléti (szociális) épületek | 2,9 | 3,5 | 2,9 | 3,8 | 4,1 |
| Lakóházak | 30,7 | 28,2 | 28,3 | 29,0 | 27,8 |
| Utak | 9,0 | 9,2 | 8,5 | 9,5 | 8,9 |
| Vasutak | 6,0 | 5,7 | 2,8 | 2,5 | 2,4 |
| Vízi építmények | 4,2 | 4,1 | 3,4 | 3,4 | 3,4 |
| Hidak | 1,0 | 1,0 | 0,8 | 0,8 | 1,0 |
| Vezetékek | 5,6 | 8,0 | 8,2 | 8,7 | 9,6 |
| Földalatti és bányaeépítmények | 2,8 | 3,6 | 1,6 | 1,7 | 1,6 |
| Egyéb épületek és építmények | 3,8 | 3,6 | 5,1 | 5,7 | 6,0 |
| Technológiai szerelés | 0,7 | 1,6 | 2,2 | 4,1 | 4,1 |
| <i>Összesen</i> | <i>100,0</i> | <i>100,0</i> | <i>100,0</i> | <i>100,0</i> | <i>100,0</i> |

9. A kivitelező építőipar befejezett termelésének megoszlása megrendelő ágazatok szerint

(Folyó árak alapján, %)

| Megrendelő ágazat | Az építőipari vállalatoknál | | Az építőipari szövetkezeteknél és közös vállalkozásoknál | | A kivitelező építőiparban | |
|---|---|--------------|--|--------------|---------------------------|--------------|
| | 1975 | 1976 | 1975 | 1976 | 1975 | 1976 |
| | Évben a befejezett építőipari fővállalkozói termelés megoszlása | | | | | |
| Ipar | 24,7 | 25,9 | 29,3 | 30,9 | 25,4 | 26,5 |
| Építőipar | 2,7 | 3,4 | 3,4 | 3,2 | 2,8 | 3,3 |
| Mezőgazdaság és erdőgazdálkodás | 2,1 | 2,1 | 10,5 | 8,3 | 3,3 | 3,0 |
| Szállítás és hírközlés, országos úthálózat | 14,6 | 12,7 | 3,0 | 3,1 | 12,9 | 11,4 |
| Kereskedelem | 5,5 | 5,2 | 6,3 | 6,9 | 5,7 | 5,4 |
| Vizgazdálkodás | 3,1 | 3,0 | 0,7 | 0,9 | 2,8 | 2,8 |
| Személyi, üzleti és lakásszolgáltatás | 2,7 | 2,9 | 6,1 | 6,0 | 3,1 | 3,3 |
| Egészségügyi és kulturális szolgáltatás | 6,2 | 6,2 | 13,1 | 14,5 | 7,1 | 7,3 |
| Lakásépítés, egyéb kommunális és közösségi szolgáltatás | 34,3 | 34,2 | 18,2 | 17,1 | 32,0 | 31,9 |
| Közvetlen lakossági építtetők | 1,7 | 1,4 | 8,6 | 7,2 | 2,7 | 2,2 |
| Külföldi építtetők | 2,4 | 3,0 | 0,8 | 1,9 | 2,2 | 2,9 |
| <i>Összesen</i> | <i>100,0</i> | <i>100,0</i> | <i>100,0</i> | <i>100,0</i> | <i>100,0</i> | <i>100,0</i> |

10. Lakásépítés kivitelező szektorok szerint

(db)

| Év | Építőipari vállalatok | Építőipari szövetkezetek | Építőipari közös vállalkozások | Kivitelező építőipar | Nem építőipari szervezetek | Magán-építkezések | Épített lakások összesen |
|------|-----------------------|--------------------------|--------------------------------|----------------------|----------------------------|-------------------|--------------------------|
| 1960 | 14 019 | 1 211 | - | 15 230 | 1 983 | 40 846 | 58 059 |
| 1965 | 20 542 | 6 312 | 508 | 27 362 | 774 | 26 461 | 54 597 |
| 1970 | 31 637 | 6 125 | 416 | 38 178 | 3 752 | 38 346 | 80 276 |
| 1971 | 31 347 | 6 572 | 699 | 38 618 | 4 644 | 32 040 | 75 302 |
| 1972 | 36 247 | 6 157 | 718 | 43 122 | 4 119 | 42 953 | 90 194 |
| 1973 | 38 174 | 5 353 | 963 | 44 490 | 3 578 | 37 143 | 85 211 |
| 1974 | 42 714 | 5 604 | 919 | 49 237 | 4 710 | 33 896 | 87 843 |
| 1975 | 41 721 | 5 969 | 800 | 48 490 | 3 310 | 47 788 | 99 588 |
| 1976 | 40 679 | 5 340 | 440 | 46 459 | 2 803 | 44 643 | 93 905 |

11. A kivitelező építőipar által megkezdett és átadott építmények*

| Év | A megkezdett | Az átadott | Az időszak utolsó napján kivitelezés alatt álló | A megkezdett | Az átadott | Az időszak utolsó napján kivitelezés alatt álló | Az átadott építmények | |
|------------------|--------------|------------|---|--------------|------------|---|--------------------------------------|------------------------------|
| | | | | | | | száma | generálköltségvetési összege |
| építmények száma | | | építmények generálköltségvetési összege folyó áron, millió Ft | | | | a megkezdett építmények százalékában | |
| 1972 | 24 207 | 24 843 | 11 031 | 50 409 | 43 700 | 59 634 | 102,6 | 86,7 |
| 1973 | 25 057 | 25 793 | 10 295 | 54 706 | 50 716 | 63 624 | 102,9 | 92,7 |
| 1974 | 25 274 | 25 052 | 10 517 | 57 292 | 50 950 | 69 966 | 99,1 | 88,1 |
| 1975 | 27 273 | 26 914 | 10 876 | 63 515 | 60 358 | 73 123 | 98,7 | 95,0 |
| 1976 | 28 459 | 28 816 | 10 519 | 72 730 | 63 661 | 82 192 | 101,3 | 87,5 |

* A 11-12. tábla a 100 000 Ft generálköltségvetési összeg feletti munkák adatait tartalmazza.

12. A kivitelező építőipar által átadott építmények fontosabb adatai

| Építményfőcsoport, nagyságcsoport | Az átadott építmények | | Egy átadott építmény átlagos | | Az átadott építmények | | Egy átadott építmény átlagos | |
|--|-----------------------|--|------------------------------|-----------|--|-------------------------|------------------------------|--|
| | száma | generálköltségvetési összege, folyó áron | kivitelezési ideje, nap | száma | generálköltségvetési összege, folyó áron | kivitelezési ideje, nap | száma | generálköltségvetési összege, folyó áron |
| | | millió Ft | | | 1 000 Ft | | | millió Ft |
| | 1975 | | | | 1976 | | | |
| Ipari épületek | 608 | 5 057 | 8 317 | 460 | 477 | 4 767 | 9 994 | 522 |
| Mezőgazdasági épületek | 153 | 433 | 2 828 | 336 | 115 | 349 | 3 026 | 342 |
| Közlekedési épületek | 91 | 965 | 10 608 | 488 | 69 | 547 | 7 942 | 527 |
| Kereskedelmi és tárolási épületek | 453 | 3 577 | 7 896 | 405 | 346 | 4 039 | 11 673 | 436 |
| Igazgatási épületek | 216 | 1 964 | 9 095 | 489 | 131 | 1 692 | 12 916 | 544 |
| Művelődési és oktatási épületek | 147 | 1 611 | 10 958 | 550 | 109 | 1 254 | 11 505 | 583 |
| Jóléti (szociális) épületek | 284 | 1 787 | 6 292 | 469 | 284 | 2 105 | 7 412 | 535 |
| Lakóházak | 1 133 | 15 785 | 13 932 | 522 | 959 | 15 027 | 15 669 | 555 |
| Egyéb épületek | 63 | 91 | 1 438 | 319 | 27 | 83 | 3 074 | 355 |
| Utak | 1 269 | 4 571 | 3 602 | 211 | 815 | 3 270 | 4 012 | 209 |
| Vasutak | 104 | 823 | 7 910 | 319 | 115 | 1 037 | 9 017 | 296 |
| Vízi építmények | 132 | 538 | 4 074 | 494 | 112 | 472 | 4 214 | 442 |
| Hidak | 115 | 416 | 3 617 | 610 | 78 | 549 | 7 038 | 372 |
| Vezetékek | 1 167 | 3 711 | 3 180 | 334 | 707 | 3 435 | 4 859 | 329 |
| Földalatti építmények | 75 | 1 122 | 14 957 | 404 | 47 | 865 | 18 404 | 416 |
| Bányaépítmények | 84 | 373 | 4 440 | 453 | 63 | 832 | 13 206 | 594 |
| Egyéb építmények | 752 | 2 866 | 3 814 | 304 | 602 | 3 117 | 5 178 | 329 |
| Technológiai szerelési munkák | 500 | 2 252 | 4 503 | 388 | 343 | 2 276 | 6 636 | 384 |
| Beruházási munkák összesen | 7 346 | 47 942 | 6 526 | 381 | 5 399 | 45 716 | 8 467 | 409 |
| Fenntartási munkák | 1 545 | 5 207 | 3 370 | 222 | 1 621 | 6 061 | 3 739 | 223 |
| Részletesen meg nem figyelt egyéb munkák | 18 023 | 7 209 | 400 | .. | 21 796 | 11 884 | 545 | .. |
| Összesen | 26 914 | 60 358 | 2 243 | .. | 28 816 | 63 661 | 2 209 | .. |
| Ebből | | | | | | | | |
| 100 000 - 1 millió Ft között | 19 973 | 8 617 | 431 | .. | 21 796 | 11 884 | 545 | .. |
| 1 - 2 millió Ft között | 2 391 | 3 402 | 1 423 | 264 | 2 369 | 3 369 | 1 422 | 240 |
| 2 - 5 millió Ft között | 2 191 | 6 993 | 3 192 | 366 | 2 259 | 7 124 | 3 154 | 341 |
| 5 - 10 millió Ft között | 1 080 | 7 537 | 6 979 | 437 | 1 109 | 7 877 | 7 103 | 431 |
| 10 - 20 millió Ft között | 712 | 9 739 | 13 679 | 550 | 738 | 10 199 | 13 320 | 511 |
| 20 millió Ft felett | 567 | 24 070 | 42 451 | 734 | 545 | 23 208 | 42 583 | 687 |

13. A kivitelező építőipar által átadott új építmények építményfőcsoportok szerint*
1976

| Építményfőcsoport | Az átadott építmények | | Egy átadott építmény átlagos | |
|-----------------------------------|-----------------------|--|------------------------------|-------------------------|
| | száma | generálköltségvetési összege, folyó áron | | kivitelezési ideje, nap |
| | | millió Ft | 1 000 Ft | |
| Ipari épületek | 367 | 4 294 | 11 700 | 573 |
| Mezőgazdasági épületek | 105 | 318 | 3 029 | 353 |
| Közlekedési épületek | 57 | 519 | 9 105 | 569 |
| Kereskedelmi és tárolási épületek | 299 | 3 838 | 12 836 | 455 |
| Igazgatási épületek | 103 | 1 616 | 15 689 | 595 |
| Művelődési és oktatási épületek | 78 | 1 101 | 14 115 | 680 |
| Jóléti (szociális) épületek | 227 | 1 964 | 8 652 | 572 |
| Lakóházak | 948 | 14 995 | 15 818 | 556 |
| Egyéb épületek | 25 | 79 | 3 160 | 332 |
| Utak | 612 | 2 139 | 3 495 | 220 |
| Vasutak | 61 | 486 | 7 967 | 291 |
| Vízi építmények | 89 | 396 | 4 449 | 446 |
| Hidak | 70 | 535 | 7 643 | 386 |
| Vezetékek | 655 | 3 253 | 4 966 | 333 |
| Földalatti építmények | 46 | 864 | 18 783 | 420 |
| Bányaépítmények | 53 | 707 | 13 340 | 571 |
| Egyéb építmények | 529 | 2 865 | 5 416 | 337 |
| Technológiai szerelési munkák | 281 | 2 005 | 7 135 | 390 |
| <i>Összesen</i> | <i>4 605</i> | <i>41 974</i> | <i>9 115</i> | <i>428</i> |

* A 13-14. tábla az 1 millió Ft generálköltségvetési összeg feletti munkák adatait tartalmazza.

14. A kivitelező építőipar által átadott új építmények nagyságcsoportok szerint

| Nagyságcsoport | Az átadott építmények | | Egy átadott építmény átlagos | | Az átadott építmények | | Egy átadott építmény átlagos | |
|--------------------------|-----------------------|--|------------------------------|-------------------------|-----------------------|--|------------------------------|-------------------------|
| | száma | generálköltségvetési összege, folyó áron | | kivitelezési ideje, nap | száma | generálköltségvetési összege, folyó áron | | kivitelezési ideje, nap |
| | | millió Ft | 1 000 Ft | | | millió Ft | 1 000 Ft | |
| | 1975 | | | | 1976 | | | |
| 1 - 2 millió Ft között | 1 416 | 2 017 | 1 424 | 301 | 1 292 | 1 857 | 1 437 | 275 |
| 2 - 5 millió Ft között | 1 408 | 4 561 | 3 239 | 416 | 1 436 | 4 599 | 3 203 | 388 |
| 5 - 10 millió Ft között | 805 | 5 630 | 6 994 | 485 | 800 | 5 666 | 7 083 | 488 |
| 10 - 20 millió Ft között | 586 | 8 058 | 13 752 | 575 | 572 | 8 049 | 14 072 | 563 |
| 20 millió Ft felett | 520 | 22 210 | 42 711 | 731 | 505 | 21 803 | 43 174 | 681 |
| <i>Összesen</i> | <i>4 735</i> | <i>42 476</i> | <i>8 971</i> | <i>448</i> | <i>4 605</i> | <i>41 974</i> | <i>9 115</i> | <i>428</i> |

15. Az új lakóházak és lakások fontosabb adatai*

(az állami kivitelező építőiparban)

| | 1961 | 1965 | 1970 | 1975 | 1976 |
|--|--------|--------|--------|--------|--------|
| LAKÓHÁZAK | | | | | |
| <i>Lakóházak száma</i> | 783 | 619 | 697 | 808 | 711 |
| A falazat anyaga szerinti megoszlás, % | | | | | |
| Téglafalas | 74,8 | 30,1 | 29,9 | 9,5 | 9,3 |
| Előregyártott téglablokkos | - | 12,8 | 9,0 | 8,5 | 11,7 |
| középblokkos | 6,5 | 12,9 | 4,0 | 2,5 | 3,1 |
| nagyblokkos | 2,9 | 19,7 | 23,5 | 13,9 | 12,4 |
| Falpaneles | 0,3 | 4,5 | 24,8 | 50,6 | 50,9 |
| Öntöttfalas és alagutzsalus | 1,0 | 2,4 | 2,7 | 12,1 | 9,0 |
| Vasbetonvázas | 10,0 | 8,6 | 5,2 | 2,8 | 3,6 |
| A szintek szerinti megoszlás, % | | | | | |
| Földszintes | - | - | - | 0,2 | 0,3 |
| Egy emeletes | 4,1 | 2,1 | 4,2 | 2,6 | 2,8 |
| Két emeletes | 30,0 | 17,4 | 13,3 | 7,4 | 7,7 |
| Három emeletes | 48,9 | 21,8 | 19,5 | 7,5 | 8,0 |
| Négy emeletes | 7,7 | 50,1 | 46,6 | 45,1 | 47,0 |
| Öt emeletes | 1,8 | 1,5 | 0,6 | 6,0 | 3,0 |
| Hat emeletes | 3,3 | 0,7 | 0,4 | 0,2 | 0,1 |
| Hét és több emeletes | 4,2 | 6,4 | 15,4 | 31,0 | 31,1 |
| Átlagos kivitelezési idő, naptári nap | 450 | 369 | 424 | 486 | 495 |
| LAKÁSOK | | | | | |
| <i>Lakások száma</i> | 20 108 | 19 796 | 28 949 | 43 985 | 37 062 |
| Földszintes | - | - | - | 6 | 11 |
| Egy emeletes | 296 | 99 | 200 | 226 | 155 |
| Két emeletes | 3 463 | 1 425 | 1 199 | 800 | 555 |
| Három emeletes | 10 163 | 3 049 | 3 106 | 1 587 | 1 341 |
| Négy emeletes | 2 127 | 12 412 | 12 572 | 15 221 | 13 244 |
| Öt emeletes | 491 | 257 | 260 | 1 703 | 1 216 |
| Hat emeletes | 1 798 | 238 | 139 | 110 | 53 |
| Hét és több emeletes | 1 770 | 2 316 | 11 473 | 24 332 | 20 487 |
| } lakó- házakban | | | | | |
| Egy lakás átlagos területe, m ² | 48,7 | 49,8 | 50,9 | 52,1 | 54,4 |
| Átlagos kivitelezési idő, naptári nap | 17,5 | 11,5 | 10,2 | 8,9 | 9,5 |
| Egy lakás átlagos kivitelezési költsége, 1 000 Ft | 150,4 | 143,0 | 217,6 | 326,8 | 365,8 |

* 1 millió Ft költségvetési összeg feletti lakóházak adatai.

16. A gépek és gépi berendezések állománya a kivitelező építőiparban

(az év végén)

| Év, gépek megnevezése | Építőipari vállalatok | | Építőipari szövetkezetek | | Építőipari közös vállalkozások | | Kivitelező építőipar összesen | |
|---|--------------------------|-----------|-----------------------------|--------|-----------------------------------|--------|----------------------------------|-----------|
| | darab | lóerő | darab | lóerő | darab | lóerő | darab | lóerő |
| 1960 | 35 999 | 348 837 | 2 600 | 8 065 | - | - | 38 599 | 356 902 |
| 1965 | 56 373 | 583 624 | 6 607 | 23 603 | 300 | 1 320 | 63 280 | 608 547 |
| 1970 | 69 973 | 839 524 | 9 521 | 46 933 | 2 613 | 22 720 | 82 107 | 909 177 |
| 1975 | 90 234 | 1 225 446 | 14 549 | 85 814 | 5 137 | 47 988 | 109 920 | 1 359 248 |
| 1976 | 94 493 | 1 349 600 | 15 838 | 92 286 | 5 267 | 49 125 | 115 598 | 1 491 011 |
| Ebből | | | | | | | | |
| Földmunkagépek | 5 724 | 205 192 | 207 | 6 026 | 276 | 6 646 | 6 207 | 217 864 |
| Az anyagelőkészítés és bedolgozás gépei | 18 528 | 83 583 | 2 807 | 9 703 | 1 295 | 5 103 | 22 630 | 98 389 |
| Az anyagmozgatás gépei | 14 772 | 204 806 | 1 066 | 8 140 | 527 | 4 967 | 16 365 | 217 913 |
| Emelő- és rakodógépek | 8 624 | 311 563 | 1 088 | 21 620 | 317 | 11 571 | 10 029 | 344 754 |
| Ut-, vasut-, és egyéb mélyépítőipari gépek | 1 783 | 46 446 | 15 | 350 | 49 | 2 296 | 1 847 | 49 092 |
| Szerelőipari és befejező munkák gépei | 6 331 | 14 603 | 1 710 | 3 640 | 304 | 641 | 8 345 | 18 884 |
| Erő- és energiaátalakító gépek | 19 496 | 390 343 | 2 058 | 19 796 | 1 012 | 12 814 | 22 566 | 422 953 |
| Ipari gépek | 17 369 | 76 112 | 6 545 | 21 796 | 1 413 | 4 952 | 25 327 | 102 860 |

17. Építőipari árindexek

(Előző év = 100,0)

| Építménycsoport | Összes munkák | | | | | | Ebből új építmények | |
|-----------------------------------|---------------|--------------|--------------|--------------|--------------|--------------|------------------------|--------------|
| | 1971 | 1972 | 1973 | 1974 | 1975 | 1976 | 1975 | 1976 |
| Utak | 108,7 | 102,6 | 103,6 | 100,0 | 102,7 | 107,7 | 103,0 | 106,7 |
| Vasutak | 102,0 | 107,1 | 102,6 | 98,9 | 104,6 | 106,5 | 106,4 | 106,9 |
| Vízi építmények | 102,5 | 100,0 | 101,6 | 101,6 | 101,7 | 103,7 | 101,6 | 103,7 |
| Hidak | 101,5 | 97,0 | 103,5 | 104,0 | 100,8 | 106,2 | 100,6 | 106,6 |
| Ipari épületek | 101,6 | 106,9 | 105,1 | 101,6 | 104,5 | 103,6 | 103,9 | 104,6 |
| Mezőgazdasági épületek | 100,7 | 105,6 | 103,5 | 102,8 | 108,5 | 102,3 | 108,9 | 103,8 |
| Közlekedési épületek | 103,8 | 103,0 | 104,9 | 105,6 | 103,5 | 103,2 | 102,5 | 103,8 |
| Kereskedelmi és tárolási épületek | 103,3 | 106,0 | 104,7 | 102,0 | 102,0 | 104,8 | 101,6 | 105,3 |
| Igazgatási épületek | 103,6 | 104,3 | 105,4 | 100,6 | 101,4 | 107,6 | 100,6 | 106,5 |
| Művelődési és oktatási épületek | 103,2 | 105,2 | 103,4 | 102,5 | 105,3 | 104,5 | 104,9 | 104,8 |
| Jóléti (szociális) épületek | 104,5 | 102,7 | 105,1 | 101,9 | 103,1 | 105,8 | 102,6 | 105,5 |
| Lakóházak | 103,1 | 104,4 | 103,7 | 102,3 | 104,2 | 106,2 | 104,1 | 105,9 |
| Egyéb épületek | 102,4 | 104,0 | 105,8 | 101,6 | 104,2 | 101,7 | 104,0 | 102,2 |
| Elektromos vezetékek | 103,7 | 104,4 | 103,4 | 101,1 | 104,0 | 101,5 | 104,0 | 101,5 |
| Csővezetékek | 103,5 | 104,9 | 102,7 | 101,1 | 101,7 | 101,8 | 101,6 | 102,0 |
| Földalatti építmények | 102,0 | 105,6 | 100,0 | 101,5 | 101,6 | 102,4 | 101,5 | 102,3 |
| Bányaépítmények | 103,0 | 101,0 | 100,0 | 101,0 | 103,9 | 102,9 | 103,8 | 103,4 |
| Egyéb építmények | 100,8 | 103,5 | 104,9 | 101,8 | 101,9 | 101,2 | 101,8 | 101,0 |
| Technológiai szerelés | 103,9 | 104,0 | 102,5 | 103,2 | 104,0 | 101,2 | 104,1 | 101,2 |
| Építőipari vállalatoknál együtt | 103,5 | 104,4 | 103,9 | 101,8 | 103,2 | 104,6 | 103,1 | 104,5 |
| Építőipari szövetkezeteknél | 104,0 | 104,0 | 105,0 | 103,5 | 104,3 | 105,3 | 102,8 | 104,9 |
| Építőipari közös vállalkozásoknál | 112,0 | 106,0 | 105,0 | 101,3 | 104,8 | 105,2 | 101,4 | 105,3 |
| <i>Kivitelező építőiparban</i> | <i>104,1</i> | <i>104,5</i> | <i>104,1</i> | <i>101,9</i> | <i>103,4</i> | <i>104,7</i> | <i>103,0</i> | <i>104,6</i> |

18. Termelési költségek*
1976

| | Anyag- | Bér- | Társadalom- | Eszköz- | Érték- | Egyéb | Átmenő | Termelési költségek összesen |
|--|---------------|---------------|--|---------------------|----------------------|---------------|------------|------------------------------------|
| | költség | | biztosítási járulék és illetmény- adó | lekötési járulék | csökkenési leírás | költségek | | |
| FOLYÓ ÁRON, MILLIÓ FT | | | | | | | | |
| Építőipari vállalatok | 32 283 | 10 595 | 3 684 | 1 696 | 1 372 | 13 228 | + 3 | 62 861 |
| Építőipari szervezetek | 3 721 | 1 867 | 653 | 129 | 96 | 695 | - 1 | 7 160 |
| Építőipari közös vállalkozások | 1 524 | 898 | 141 | 0 | 55 | 361 | - 2 | 2 977 |
| Kivitelező építőipar összesen | 37 528 | 13 360 | 4 478 | 1 825 | 1 523 | 14 284 | 0 | 72 998 |
| Tervező-, kutató- és beruházási vállalatok | 450 | 1 772 | 624 | 120 | 165 | 991 | - 1 | 4 121 |
| <i>Összesen</i> | <i>37 978</i> | <i>15 132</i> | <i>5 102</i> | <i>1 945</i> | <i>1 688</i> | <i>15 275</i> | <i>- 1</i> | <i>77 119</i> |
| Százalékos megoszlás | | | | | | | | |
| Építőipari vállalatok | 51,3 | 16,9 | 5,9 | 2,7 | 2,2 | 21,0 | 0,0 | 100,0 |
| Építőipari szervezetek | 52,0 | 26,1 | 9,1 | 1,8 | 1,3 | 9,7 | 0,0 | 100,0 |
| Építőipari közös vállalkozások | 51,2 | 30,2 | 4,7 | 0,0 | 1,8 | 12,1 | 0,0 | 100,0 |
| Kivitelező építőipar összesen | 51,4 | 18,3 | 6,1 | 2,5 | 2,1 | 19,6 | 0,0 | 100,0 |
| Tervező-, kutató- és beruházási vállalatok | 10,9 | 43,0 | 15,1 | 2,9 | 4,0 | 24,1 | 0,0 | 100,0 |
| <i>Összesen</i> | <i>49,3</i> | <i>19,6</i> | <i>6,6</i> | <i>2,5</i> | <i>2,2</i> | <i>19,8</i> | <i>0,0</i> | <i>100,0</i> |

* A vállalati számviteli rendszernek megfelelően csoportosított adatok.

19. Tiszta jövedelem és nyereség

(Millió Ft)

| | Tiszta jövedelem összesen | Ebből | | A vállalati eredményből | | | Az adókból és járulékokból | |
|--|---------------------------------|---|----------------------|-------------------------|----------------------------|---------------------|--|--|
| | | vállalati eredmény (nyereség- veszteség) | adók és járulékok | nyereség- adó | részese- desési alap | fejlesztési alap | termelési költségek között elszámolt tételek | termelési, építési- szerelési adó |
| 1970 | 12 312 | 6 342 | 5 535 | 3 895 | 648 | 1 569 | 4 460 | 637 |
| 1971 | 14 633 | 7 578 | 6 508 | 4 314 | 1 093 | 1 402 | 5 132 | 1 068 |
| 1972 | 16 372 | 8 380 | 7 265 | 4 793 | 1 186 | 1 524 | 5 691 | 1 103 |
| 1973 | 17 854 | 9 799 | 7 140 | 5 636 | 1 394 | 1 765 | 5 783 | 958 |
| 1974 | 20 227 | 11 704 | 7 653 | 6 772 | 1 609 | 2 145 | 6 296 | 998 |
| 1975 ^{a/} | 21 708 | 13 043 | 8 119 | 7 683 | 1 741 | 2 310 | 6 554 | 1 074 |
| 1976 ^{a/} | 23 563 | 10 998 | 11 551 | 5 957 | 873 | 2 668 | 8 607 | 2 330 |
| Ezen belül | | | | | | | | |
| Építőipari vállalatok | 16 851 | 7 173 | 8 970 | 3 571 | 575 | 2 007 | 6 791 | 1 684 |
| Építőipari szervezetek | 2 240 | 997 | 1 123 | 445 | 88 | 299 | 872 | 198 |
| Építőipari közös vállalkozások | 1 104 | 336 | 588 | 147 | 55 | 108 | 179 | 375 |
| Kivitelező építőipar összesen | 20 195 | 8 506 | 10 681 | 4 163 | 718 | 2 414 | 7 842 | 2 257 |
| Tervező-, kutató- és beruházási vállalatok | 3 368 | 2 492 | 870 | 1 794 | 155 | 254 | 765 | 73 |

a/ A pénzügyi, jövedelmezőségi számítások módszere 1976-tól megváltozott. Az 1975 és 1976 évi adatok azokat az importtal és exporttal kapcsolatos elvonásokat is tartalmazzák, melyek 1975-ig a "vámok és értékülönözések" között szerepeltek.

20. A nyereségből képzett részesedési és fejlesztési alap

| | Részesedési alap a bérek és egyéni jövedelmek %-ában ^{a/} | | Fejlesztési alap a lekötött eszközérték %-ában | |
|--|--|------------|--|------------|
| | 1975 | 1976 | 1975 | 1976 |
| Építőipari vállalatok | 10,1 | 4,6 | 4,3 | 4,7 |
| Építőipari szervezetek | 10,7 | 4,2 | 6,0 | 9,1 |
| Építőipari közös vállalkozások | 6,5 | 5,4 | 11,2 | 9,3 |
| Kivitelező építőipar összesen | 10,0 | 4,6 | 4,6 | 5,1 |
| Tervező-, kutató- és beruházási vállalatok | 12,9 | 7,3 | 11,3 | 6,0 |
| Összesen | 10,3 | 4,9 | 5,1 | 5,2 |

a/ A bérek és egyéni jövedelmek tartalmazzák a részesedési alap terhére fizetett munkaviszonyból eredő kereseteket is.

21. Eszköz- és bérarányos tiszta jövedelem* és nyereség

| | 100 Ft lekötött eszközre jutó | | | | 100 Ft bérré és egyéni jövedelemre ^{a/} jutó | | | |
|--|-------------------------------|-----------|--------------|-----------|---|------------|--------------|-----------|
| | tiszta jövedelem, Ft | | nyereség, Ft | | tiszta jövedelem, Ft | | nyereség, Ft | |
| | 1975 | 1976 | 1975 | 1976 | 1975 | 1976 | 1975 | 1976 |
| Építőipari vállalatok | 40 | 40 | 23 | 17 | 129 | 135 | 74 | 58 |
| Építőipari szervezetek | 73 | 68 | 39 | 30 | 106 | 106 | 56 | 47 |
| Építőipari közös vállalkozások | 98 | 95 | 21 | 29 | 111 | 109 | 24 | 33 |
| Kivitelező építőipar összesen | 44 | 43 | 24 | 18 | 125 | 129 | 68 | 55 |
| Tervező-, kutató- és beruházási vállalatok | 102 | 80 | 94 | 59 | 156 | 158 | 145 | 117 |
| Összesen | 48 | 46 | 29 | 22 | 128 | 133 | 77 | 62 |

* A tiszta jövedelem adatok - az 1976. évi módszer szerint - 1975. évben is tartalmazzák az importtal és exporttal kapcsolatos elvonásokat.

a/ A bérek és egyéni jövedelmek tartalmazzák a részesedési alap terhére fizetett munkaviszonyból eredő kereseteket is.

22. Az állóeszközállomány bruttó és nettó értéke*

(az év végén)

(Folyó áron, millió Ft)

| | Bruttó érték | | | | Nettó érték | | | |
|--|--------------|------------|-----------------------|----------|-------------|------------|-----------------------|----------|
| | Összesen | Ebből | | | Összesen | Ebből | | |
| | | ingatlanok | gépek és berendezések | járművek | | ingatlanok | gépek és berendezések | járművek |
| 1970 | 12 607 | 5 530 | 5 670 | 1 378 | 9 316 | 4 614 | 3 791 | 885 |
| 1975 | 25 617 | 11 755 | 11 589 | 2 215 | 19 290 | 10 216 | 7 661 | 1 362 |
| 1976 | 29 213 | 12 897 | 13 703 | 2 580 | 21 868 | 11 152 | 9 081 | 1 608 |
| Ezen belül | | | | | | | | |
| Építőipari vállalatok | 23 508 | 9 798 | 11 709 | 1 932 | 17 455 | 8 503 | 7 728 | 1 208 |
| Építőipari szervezetek | 1 788 | 870 | 623 | 290 | 1 393 | 771 | 428 | 189 |
| Építőipari közös vállalkozások | 678 | 242 | 248 | 185 | 502 | 207 | 176 | 118 |
| Kivitelező építőipar összesen | 25 974 | 10 910 | 12 580 | 2 457 | 19 350 | 9 481 | 8 332 | 1 515 |
| Tervező-, kutató- és beruházási vállalatok | 3 239 | 1 987 | 1 123 | 123 | 2 518 | 1 671 | 749 | 93 |

* Mindenkori értékelés és metodika szerint, jóléti állóeszközök nélkül.

23. A kivitelező építőiparban foglalkoztatottak száma, havi átlagbére és átlagkeresete

| | Építőipari vállalatok | | Építőipari szövetkezetek | | Építőipari közös vállalkozások | | Kivitelező építőipar összesen | |
|--|-----------------------|---------|--------------------------|--------|--------------------------------|--------|-------------------------------|---------|
| | 1975 ^{a/} | 1976 | 1975 ^{a/} | 1976 | 1975 ^{a/} | 1976 | 1975 ^{a/} | 1976 |
| A foglalkoztatottak száma ^{b/} | 270 410 | 270 161 | 55 124 | 54 324 | 22 337 | 21 606 | 347 871 | 346 091 |
| Ebből | | | | | | | | |
| fizikai foglalkozásuak | 222 915 | 222 782 | 45 738 | 44 983 | 18 828 | 18 351 | 287 481 | 286 116 |
| nem fizikai foglalkozásuak | 47 495 | 47 379 | 9 386 | 9 341 | 3 509 | 3 255 | 60 390 | 59 975 |
| ebből műszakiak | 22 634 | 23 450 | 3 303 | 3 520 | 1 479 | 1 426 | 27 416 | 28 396 |
| A foglalkoztatottak havi átlagbére, Ft | 3 094 | 3 284 | 2 764 | 2 907 | 3 333 | 3 504 | 3 058 | 3 239 |
| Ebből | | | | | | | | |
| fizikai foglalkozásuak | 3 006 | 3 195 | 2 701 | 2 835 | 3 285 | 3 421 | 2 977 | 3 154 |
| nem fizikai foglalkozásuak | 3 505 | 3 691 | 3 071 | 3 246 | 3 592 | 3 960 | 3 444 | 3 638 |
| ebből műszakiak | 4 204 | 4 383 | 3 772 | 3 927 | 4 311 | 4 729 | 4 158 | 4 344 |
| A foglalkoztatottak havi átlagkeresete, Ft ^{c/} | 3 341 | 3 493 | 2 960 | 3 094 | 3 491 | 3 646 | 3 291 | 3 441 |
| Ebből | | | | | | | | |
| fizikai foglalkozásuak | 3 192 | 3 355 | 2 856 | 2 986 | 3 410 | 3 525 | 3 154 | 3 309 |
| nem fizikai foglalkozásuak | 4 036 | 4 133 | 3 469 | 3 606 | 3 920 | 4 314 | 3 944 | 4 062 |
| ebből műszakiak | 4 876 | 4 923 | 4 298 | 4 378 | 4 696 | 5 126 | 4 797 | 4 866 |

a/ 1976. január 1-i szervezet és FEOR szerint. - b/ Szakmunkástanulók nélkül. - c/ 1976. évtől a szociális jellegű juttatások nélkül.

24. A fizikai foglalkozásuak* teljesített munkaideje

| | Építőipari vállalatok | | Építőipari szövetkezetek | | Építőipari közös vállalkozások | | Kivitelező építőipar összesen | |
|---|-----------------------|---------|--------------------------|--------|--------------------------------|--------|-------------------------------|---------|
| | 1975 | 1976 | 1975 | 1976 | 1975 | 1976 | 1975 | 1976 |
| Teljesített munkanapok, 1 000 munkanap | 49 790 | 51 001 | 10 400 | 10 410 | 4 443 | 4 327 | 64 633 | 65 738 |
| Teljesített órák, 1 000 óra | 439 976 | 451 236 | 88 892 | 89 222 | 42 768 | 40 031 | 571 636 | 580 489 |
| ebből | | | | | | | | |
| tulórában teljesített órák száma, 1 000 óra | 13 852 | 13 305 | 1 940 | 1 533 | 1 533 | 1 303 | 17 325 | 16 141 |
| aránya, % | 3,1 | 2,9 | 2,2 | 1,7 | 3,6 | 3,3 | 3,0 | 2,8 |

* Foglalkoztatott nyugdíjasokkal együtt.

25. A fizikai foglalkozásuak száma az alkalmazás minősége szerint
1976. szeptember végén

| | Építőipari vállalatok | Építőipari szövetkezetek | Építőipari közös vállalkozások | Kivitelező építőipar összesen |
|---------------------|-----------------------|--------------------------|--------------------------------|-------------------------------|
| Szakmunkások | 110 845 | 24 297 | 9 887 | 145 029 |
| Betanított munkások | 68 862 | 8 196 | 4 659 | 81 717 |
| Segédmunkások | 36 284 | 9 032 | 3 163 | 48 479 |
| Összesen | 215 991 | 41 525 | 17 709 | 275 225 |

**26. A munkavállalók száma a heti munkaidőrend szerint
1976. szeptember 30.**

| | A heti munkaidőrend szerint | | | | Összesen |
|----------------------------------|-----------------------------|-----------------------|--------|-------------------|----------|
| | 48 és kevesebb óra | ebből | | 49 és több óra | |
| | | 36 és kevesebb óra | 44 óra | | |
| teljesítésére kötelezettek száma | | | | | |

ÉPÍTŐIPARI VÁLLALATOK

| | | | | | |
|----------------------------|---------|-----|---------|-------|---------|
| Fizikai foglalkozásuak | 213 212 | 705 | 201 489 | 2 779 | 215 991 |
| Ebből nők | 16 375 | 45 | 15 882 | 185 | 16 560 |
| Nem fizikai foglalkozásuak | 46 151 | 22 | 45 266 | 196 | 46 347 |
| Ebből nők | 19 240 | 2 | 19 039 | 140 | 19 380 |

ÉPÍTŐIPARI SZÖVETKEZETEK

| | | | | | |
|----------------------------|--------|---|--------|----|--------|
| Fizikai foglalkozásuak | 41 477 | 9 | 40 313 | 48 | 41 525 |
| Ebből nők | 5 013 | 9 | 4 813 | 4 | 5 017 |
| Nem fizikai foglalkozásuak | 8 781 | - | 8 591 | - | 8 781 |
| Ebből nők | 4 054 | - | 3 974 | - | 4 054 |

ÉPÍTŐIPARI KÖZÖS VÁLLALKOZÁSOK

| | | | | | |
|----------------------------|--------|---|-------|-----|--------|
| Fizikai foglalkozásuak | 17 146 | 1 | 7 503 | 563 | 17 709 |
| Ebből nők | 890 | 1 | 329 | 12 | 902 |
| Nem fizikai foglalkozásuak | 3 098 | - | 1 644 | 107 | 3 205 |
| Ebből nők | 1 275 | - | 695 | 41 | 1 316 |

KIVITELEZŐ ÉPÍTŐIPAR ÖSSZESEN

| | | | | | |
|----------------------------|---------|-----|---------|-------|---------|
| Fizikai foglalkozásuak | 271 835 | 715 | 249 305 | 3 390 | 275 225 |
| Ebből nők | 22 278 | 55 | 21 024 | 201 | 22 479 |
| Nem fizikai foglalkozásuak | 58 030 | 22 | 55 501 | 303 | 58 333 |
| Ebből nők | 24 569 | 2 | 23 708 | 181 | 24 750 |

TERVEZŐ-, KUTATÓ- ÉS BERUHÁZÁSI VÁLLALATOK

| | | | | | |
|----------------------------|--------|----|--------|-----|--------|
| Nem fizikai foglalkozásuak | 32 242 | 28 | 32 093 | 128 | 32 370 |
| Ebből nők | 16 734 | 10 | 16 651 | 40 | 16 774 |

27. A fizikai foglalkozásuak száma és átlagos órabére a kivitelező építőiparban

(Szeptember havi adatok)

| Szakma | A munkások száma | | Átlagos órabér, Ft | |
|---|------------------|--------|--------------------|-------|
| | 1975 | 1976 | 1975 | 1976 |
| Ács - állványozó | 11 564 | 9 709 | 20,13 | 20,99 |
| Asztalos | 8 067 | 6 925 | 17,75 | 18,92 |
| Bádogos | 1 888 | 1 655 | 19,14 | 20,48 |
| Burkoló | 3 785 | 3 255 | 17,43 | 18,76 |
| Festő-mázoló | 12 156 | 10 229 | 17,74 | 18,98 |
| Hegesztő | 5 561 | 4 863 | 19,93 | 21,34 |
| Kőfaragó | 470 | 402 | 19,76 | 22,69 |
| Kőműves | 28 422 | 23 055 | 18,66 | 19,77 |
| Könnnyűgép kezelő | 6 287 | 5 109 | 16,49 | 17,51 |
| Központi fűtés-, viz-, gázvezeték szerelő | 14 240 | 12 222 | 18,33 | 19,47 |
| Lakatos | 18 747 | 16 901 | 19,17 | 19,81 |
| Műköves | 938 | 706 | 18,20 | 20,33 |
| Nehézgép kezelő | 10 496 | 10 043 | 20,05 | 21,11 |
| Szigetelő | 1 343 | 1 394 | 19,81 | 21,37 |
| Tetőfedő | 824 | 686 | 19,65 | 21,37 |
| Üveges | 1 018 | 862 | 17,57 | 18,97 |
| Vasbetonszerelő | 3 676 | 3 159 | 19,91 | 21,18 |
| Villanyszerelő | 12 663 | 10 956 | 19,01 | 20,29 |

28. Fontosabb szakmai mutatószámok

| | (%) | | | | | |
|---|-----------------------------|------|------|------|------|---------------------------|
| | 1961 | 1965 | 1970 | 1975 | 1976 | |
| | az építőipari vállalatoknál | | | | | a kivitelező építőiparban |
| A mélyépítéssel kapcsolatos földmunkák gépesítési foka | 61,0 | 71,3 | 77,0 | 90,4 | 91,1 | 90,6 |
| A magasépítéssel kapcsolatos földmunkák gépesítési foka | 16,1 | 42,3 | 64,9 | 82,1 | 84,4 | 81,2 |
| Az összes földmunkák gépesítési foka | 52,5 | 66,6 | 74,4 | 88,9 | 89,9 | 88,7 |
| A vakolás gépesítési foka | 12,2 | 22,6 | 21,1 | 26,2 | 29,4 | 25,1 |
| A meszelés-festés gépesítési foka | 12,3 | 26,9 | 23,4 | 32,0 | 28,2 | 20,1 |
| Az ömlesztett cement felhasználási aránya | 6,6 | 37,3 | 53,7 | 72,9 | 76,8 | 70,8 |
| A toronydaruk kihasználási foka | 20,3 | 18,1 | 22,0 | 25,0 | 25,3 | .. |
| A exkavátorok kihasználási foka | 31,6 | 24,6 | 23,2 | 20,8 | 20,0 | .. |
| Az előregyártott vasbetonszerkezetek aránya | 29,4 | 34,4 | 38,8 | 47,3 | 46,3 | 46,0 |
| A feszített kivitelben készült vasbetonszerkezetek aránya | 5,9 | 11,3 | 7,6 | 8,0 | 6,8 | 7,5 |
| A beton, vasbeton és gázszilikát blokkból és panelből készült falszerkezetek aránya | 6,9 | 16,0 | 32,1 | 37,7 | 40,0 | 33,7 |
| A cementkötésű és gázszilikát panelből készült födémek aránya | 27,4 | 37,9 | 62,8 | 72,0 | 73,9 | 70,0 |
| A tippstervek alapján kivitelezett új épületek aránya (a generálköltségvetési összeg alapján) | 26,6 | 38,3 | 38,5 | 31,7 | 41,3 | 16,0 |
| Ezen belül | | | | | | |
| Ipari épületek | 1,5 | 2,6 | 5,6 | 0,8 | 1,1 | 8,9 |
| Mezőgazdasági épületek | 75,5 | 65,9 | 14,7 | 9,7 | 11,1 | 27,8 |
| Közlekedési, kereskedelmi és tárolási épületek | 7,3 | 5,7 | 3,2 | 1,3 | 1,9 | 3,6 |
| Igazgatási épületek | 2,4 | 7,2 | 1,8 | 0,8 | 0,9 | 0,9 |
| Művelődési és oktatási épületek | 37,1 | 41,8 | 13,5 | 1,4 | 24,6 | 23,1 |
| Jóléti (szociális) épületek | 10,6 | 10,5 | 8,0 | 4,3 | 7,4 | 8,1 |
| Lakóházak | 47,7 | 75,9 | 78,6 | 58,6 | 74,7 | 70,9 |

29. Nem építőipari szervezetek*

| Év | Állami szektor | | | | | Szövetkezetek | | | | Állami és szövetkezeti szektor összesen |
|----|----------------|------------------------|---|------------------------|----------|---------------|---------------|--------------|----------|---|
| | Ipar | Szállítás és hírközlés | Mezőgazdaság, erdőgazdálkodás, vízgazdálkodás | Kommunális szervezetek | Összesen | Ipari | Mezőgazdasági | Kereskedelmi | Összesen | |

ÉPÍTŐIPARI TERMELÉS FOLYÓ ÁRON, MILLIÓ FT

| | | | | | | | | | | |
|------|-------|-------|-------|-------|--------|-------|-------|-----|-------|--------|
| 1970 | 3 002 | 3 609 | 2 560 | 4 372 | 13 543 | 643 | 6 101 | 230 | 6 974 | 20 517 |
| 1971 | 3 260 | 3 785 | 2 892 | 5 323 | 15 260 | 856 | 5 755 | 368 | 6 979 | 22 239 |
| 1972 | 3 059 | 3 418 | 2 806 | 5 733 | 15 016 | 1 008 | 5 285 | 564 | 6 857 | 21 873 |
| 1973 | 3 212 | 4 002 | 2 689 | 6 269 | 16 172 | 1 010 | 4 991 | 360 | 6 361 | 22 533 |
| 1974 | 3 427 | 4 160 | 2 991 | 6 606 | 17 184 | 1 131 | 5 724 | 293 | 7 148 | 24 332 |
| 1975 | 3 292 | 4 992 | 3 434 | 7 770 | 19 488 | 1 270 | 6 348 | 397 | 8 015 | 27 503 |
| 1976 | 3 622 | 5 654 | 3 969 | 9 071 | 22 316 | 1 285 | 6 628 | 428 | 8 341 | 30 657 |

ÉPÍTŐIPARI FIZIKAI FOGLALKOZÁSUK SZÁMA

| | | | | | | | | | | |
|------|--------|--------|--------|--------|---------|-------|--------|-------|--------|---------|
| 1970 | 17 751 | 24 356 | 20 966 | 35 346 | 98 419 | 4 220 | 44 415 | 3 450 | 52 085 | 150 504 |
| 1971 | 17 062 | 22 573 | 21 458 | 40 739 | 101 832 | 5 275 | 40 000 | 5 100 | 50 375 | 152 207 |
| 1972 | 15 825 | 22 151 | 16 688 | 44 591 | 99 255 | 5 966 | 36 950 | 5 100 | 48 016 | 147 271 |
| 1973 | 15 101 | 22 552 | 14 742 | 44 877 | 97 272 | 5 651 | 33 925 | 3 000 | 42 576 | 139 848 |
| 1974 | 15 786 | 23 201 | 16 101 | 42 668 | 97 756 | 5 924 | 38 085 | 2 253 | 46 262 | 144 018 |
| 1975 | 15 185 | 23 778 | 16 921 | 44 947 | 100 831 | 5 998 | 37 968 | 3 041 | 47 007 | 147 838 |
| 1976 | 17 428 | 23 482 | 17 175 | 47 350 | 105 435 | 5 878 | 38 027 | 3 152 | 47 057 | 152 492 |

* A MÁV építési főnökségeinek és az OVH vízügyi igazgatóságainak adataival együtt.

30. A tervező-, kutató- és beruházási vállalatok fontosabb adatai

| Év | A vállalatok száma az év végén | Összes díjbevétel folyó áron, millió Ft | A munkavállalók száma | Ebből termelő műszakiak | A munka-vállalók ^a / havi átlagbére, Ft | |
|------|--------------------------------|---|-----------------------|-------------------------|---|---------------------|
| | | | | | A munkavállalók ^a | A termelő műszakiak |
| 1970 | 88 | 3 042 | 31 209 | 18 484 | 2 891 | 3 143 |
| 1971 | 94 | 3 611 | 33 388 | 18 872 | 2 974 | 3 213 |
| 1972 | 92 | 3 872 | 33 354 | 18 983 | 3 082 | 3 307 |
| 1973 | 95 | 4 495 | 35 923 | 19 732 | 3 220 | 3 437 |
| 1974 | 94 | 5 278 | 37 348 | 20 315 | 3 416 | 3 642 |
| 1975 | 94 | 6 008 | 37 713 | .. | 3 623 | .. |
| 1976 | 95 | 6 666 | 38 444 | .. | 3 854 | .. |

a/ A teljes munkaidőben foglalkoztatottak adatai alapján.

31. Az építőipari magánkisiparosok és alkalmazottaik átlagos száma

| Év | Önálló magánkisiparosok | Magánkisipari alkalmazottak | Szaktanulók | Összesen |
|------|-------------------------|-----------------------------|-------------|----------|
| 1960 | 13 224 | 4 583 | 4 227 | 22 034 |
| 1965 | 10 939 | 5 712 | 4 146 | 20 797 |
| 1970 | 15 187 | 5 156 | 5 513 | 25 856 |
| 1975 | 18 581 | 6 424 | 2 441 | 27 446 |
| 1976 | 17 670 | 5 865 | 1 985 | 25 520 |

IX. ANYAGFELHASZNÁLÁS

**1. A fontosabb anyagok felhasználása a népgazdaságban
és a főbb felhasználó ágazatokban**

| Megnevezés | Mennyiségi egység | 1960 | 1965 | 1970 | 1975 | 1976 |
|---------------------------------|-----------------------|--------|--------|--------|--------|--------|
| <i>Energiahordozók</i> | | | | | | |
| Szén | 1 000 tonna | 28 056 | 33 479 | 29 633 | 26 608 | 27 295 |
| Ebből | | | | | | |
| ipar | | 21 256 | 24 701 | 22 104 | 21 937 | 22 507 |
| építőipar | | 81 | 158 | 123 | 68 | 68 |
| mezőgazdaság és erdőgazdálkodás | | 90 | 142 | 146 | 96 | 84 |
| szállítás és hírközlés | | 2 187 | 2 119 | 1 749 | 937 | 778 |
| vizgazdálkodás ^{a/} | | .. | .. | 32 | 14 | 12 |
| lakosság | | 3 480 | 5 088 | 4 517 | 2 990 | 3 271 |
| egyéb | | 962 | 1 271 | 962 | 566 | 575 |
| Lignit | 1 000 tonna | 4 247 | 4 827 | 4 627 | 6 852 | 7 566 |
| Ebből | | | | | | |
| ipar | | 3 929 | 4 008 | 4 576 | 6 850 | 7 562 |
| lakosság | | 318 | 737 | 27 | 1 | 2 |
| Barnaszén | 1 000 tonna | 19 573 | 21 835 | 18 692 | 14 768 | 14 940 |
| Ebből | | | | | | |
| ipar | | 14 715 | 16 144 | 13 041 | 11 174 | 11 173 |
| szállítás és hírközlés | | 1 107 | 633 | 756 | 503 | 442 |
| lakosság | | 2 781 | 3 788 | 3 772 | 2 479 | 2 702 |
| Feketeszén | 1 000 tonna | 4 236 | 6 817 | 6 314 | 4 988 | 4 789 |
| Ebből | | | | | | |
| ipar | | 2 612 | 4 549 | 4 487 | 3 913 | 3 772 |
| szállítás és hírközlés | | 1 080 | 1 484 | 993 | 434 | 336 |
| lakosság | | 381 | 563 | 718 | 510 | 567 |
| Kőolaj | 1 000 tonna | 2 608 | 3 898 | 6 038 | 9 657 | 9 992 |
| Ebből | | | | | | |
| ipar | | 2 608 | 3 898 | 6 038 | 9 657 | 9 992 |
| Földgáz | millió m ³ | .. | 1 280 | 3 667 | 5 919 | 7 230 |
| Ebből | | | | | | |
| ipar | | .. | 1 237 | 3 454 | 5 102 | 6 245 |
| lakosság | | .. | 30 | 110 | 314 | 398 |
| Brikett | 1 000 tonna | 1 484 | 1 892 | 1 800 | 1 565 | 1 686 |
| Ebből | | | | | | |
| ipar | | 39 | 44 | 54 | 23 | 27 |
| építőipar | | 15 | 29 | 30 | 14 | 16 |
| mezőgazdaság és erdőgazdálkodás | | 7 | 11 | 24 | 14 | 13 |
| szállítás és hírközlés | | 158 | 146 | 198 | 78 | 67 |
| vizgazdálkodás ^{a/} | | .. | .. | 4 | 2 | 3 |
| lakosság | | 1 061 | 1 344 | 1 201 | 1 267 | 1 424 |
| egyéb | | 204 | 318 | 289 | 167 | 136 |
| Villamosenergia ^{b/} | millió kWó | 6 686 | 10 404 | 15 008 | 20 807 | 22 198 |
| Ebből | | | | | | |
| ipar ^{c/} | | 5 115 | 7 461 | 9 940 | 12 288 | 12 877 |
| építőipar | | 61 | 99 | 179 | 270 | 305 |
| mezőgazdaság és erdőgazdálkodás | | 85 | 417 | 583 | 1 197 | 1 256 |
| szállítás és hírközlés | | 326 | 545 | 778 | 1 211 | 1 314 |
| vizgazdálkodás ^{a/} | | .. | .. | 284 | 436 | 496 |
| lakosság | | 548 | 991 | 1 817 | 3 186 | 3 593 |
| egyéb | | 551 | 891 | 1 427 | 2 219 | 2 357 |
| Ipari és háztartási kokszt | 1 000 tonna | 597 | 757 | 731 | 560 | 586 |
| Ebből | | | | | | |
| ipar | | 400 | 400 | 353 | 277 | 285 |
| építőipar | | 13 | 28 | 17 | 11 | 11 |
| mezőgazdaság és erdőgazdálkodás | | 4 | 20 | 22 | 12 | 11 |
| szállítás és hírközlés | | 7 | 14 | 15 | 16 | 16 |
| vizgazdálkodás ^{a/} | | .. | .. | 5 | 3 | 3 |
| lakosság | | 58 | 95 | 115 | 91 | 117 |
| egyéb | | 115 | 200 | 204 | 150 | 143 |

a/ 1960. és 1965. évben a vizgazdálkodás felhasználása a mezőgazdaság és erdőgazdálkodás adataiban szerepel. -

b/ Az erőművek önfogyasztása nélkül. - c/ A magánkisipar fogyasztása nélkül. 1960-ban a vízművek fogyasztásával együtt.

**1. A fontosabb anyagok felhasználása a népgazdaságban
és a főbb felhasználó ágazatokban (folytatás)**

| Megnevezés | Mennyiségi egység | 1960 | 1965 | 1970 | 1975 | 1976 |
|------------------------------------|----------------------|--------|---------|---------|---------|---------|
| <i>Energiahordozók (folytatás)</i> | | | | | | |
| Propán-butángáz keverék | tonna | 19 776 | 38 218 | 169 405 | 223 013 | 235 841 |
| Ebből | | | | | | |
| ipar | | 3 973 | 3 247 | 8 192 | 12 044 | 10 270 |
| lakosság | | 12 905 | 31 660 | 153 862 | 204 776 | 212 924 |
| Motorbenzin | 1 000 tonna | 209 | 348 | 628 | 1 101 | 1 210 |
| Ebből | | | | | | |
| ipar | | 34 | 61 | 100 | 110 | 170 |
| építőipar | | 12 | 16 | 41 | 61 | 60 |
| mezőgazdaság és erdőgazdálkodás | | 28 | 42 | 76 | 155 | 161 |
| szállítás és hírközlés | | 47 | 69 | 137 | 218 | 219 |
| vizgazdálkodás ^{a/} | | .. | .. | 12 | 17 | 18 |
| lakosság | | 35 | 85 | 165 | 433 | 463 |
| egyéb | | 53 | 75 | 97 | 107 | 119 |
| Petróleum | tonna | 48 646 | 64 244 | 90 233 | 130 610 | 134 428 |
| Ebből | | | | | | |
| ipar | | 422 | 674 | 4 406 | 5 081 | 5 652 |
| építőipar | | 55 | 55 | 595 | 1 257 | 1 678 |
| mezőgazdaság és erdőgazdálkodás | | 3 108 | 1 416 | 1 111 | 584 | 492 |
| szállítás és hírközlés | | 3 703 | 1 5 220 | 34 165 | 77 763 | 81 209 |
| vizgazdálkodás ^{a/} | | .. | .. | 135 | 93 | 103 |
| lakosság | | 24 943 | 18 570 | 12 447 | 4 982 | 4 165 |
| egyéb | | 16 415 | 28 309 | 37 374 | 40 850 | 41 129 |
| Gázolaj és tüzelőolaj | 1 000 tonna | 595 | 1 038 | 2 014 | 3 662 | 3 888 |
| Ebből | | | | | | |
| ipar | | 100 | 238 | 323 | 545 | 553 |
| építőipar | | 24 | 39 | 103 | 178 | 185 |
| mezőgazdaság és erdőgazdálkodás | | 278 | 386 | 687 | 1 173 | 1 182 |
| szállítás és hírközlés | | 160 | 294 | 454 | 618 | 648 |
| vizgazdálkodás ^{a/} | | .. | .. | 37 | 49 | 51 |
| lakosság | | 3 | 21 | 256 | 744 | 833 |
| egyéb | | 30 | 60 | 154 | 355 | 436 |
| Fűtőolaj | 1 000 tonna | 855 | 1 638 | 2 251 | 3 362 | 3 293 |
| Ebből | | | | | | |
| ipar | | 776 | 1 543 | 2 098 | 3 176 | 3 070 |
| szállítás és hírközlés | | 61 | 61 | 69 | 76 | 80 |
| Autó-motorolaj | tonna | 10 479 | 14 515 | 22 192 | 27 432 | 24 057 |
| Ebből | | | | | | |
| ipar | | 2 710 | 3 453 | 5 921 | 7 269 | 6 201 |
| építőipar | | 854 | 834 | 2 141 | 2 224 | 2 200 |
| mezőgazdaság és erdőgazdálkodás | | 2 032 | 3 186 | 4 591 | 4 771 | 3 612 |
| szállítás és hírközlés | | 1 187 | 2 238 | 2 628 | 1 618 | 1 328 |
| vizgazdálkodás ^{a/} | | .. | .. | 628 | 763 | 610 |
| lakosság | | 1 261 | 1 722 | 3 879 | 8 321 | 7 889 |
| egyéb | | 2 435 | 3 082 | 2 404 | 2 466 | 2 217 |
| Diesel-motorolaj | tonna | 20 810 | 40 894 | 54 281 | 58 730 | 57 008 |
| Ebből | | | | | | |
| ipar | | 2 518 | 3 617 | 6 192 | 5 882 | 6 691 |
| építőipar | | 689 | 1 090 | 1 681 | 2 010 | 2 127 |
| mezőgazdaság és erdőgazdálkodás | | 9 296 | 20 744 | 28 259 | 29 412 | 25 910 |
| szállítás és hírközlés | | 6 085 | 9 944 | 14 420 | 18 218 | 18 665 |
| vizgazdálkodás ^{a/} | | .. | .. | 1 608 | 1 161 | 1 199 |
| lakosság | | - | - | 45 | 32 | 39 |
| egyéb | | 2 222 | 5 499 | 2 076 | 2 015 | 2 377 |
| Tüzifa | 1 000 tonna | 1 146 | 1 153 | 1 190 | 1 146 | 1 296 |
| Ebből | | | | | | |
| ipar | | 135 | 123 | 119 | 99 | 115 |
| építőipar | | 31 | 38 | 35 | 23 | 25 |
| mezőgazdaság és erdőgazdálkodás | | 31 | 43 | 63 | 92 | 98 |
| szállítás és hírközlés | | 19 | 17 | 16 | 13 | 10 |
| vizgazdálkodás ^{a/} | | .. | .. | 5 | 3 | 3 |
| lakosság | | 756 | 703 | 784 | 827 | 984 |
| egyéb | | 174 | 229 | 168 | 89 | 61 |

a/ 1960. és 1965. évben a vizgazdálkodás felhasználása a mezőgazdaság és erdőgazdálkodás adataiban szerepel.

**1. A fontosabb anyagok felhasználása a népgazdaságban
és a főbb felhasználó ágazatokban (folytatás)**

| Megnevezés | Mennyiségi egység | 1960 | 1965 | 1970 | 1975 | 1976 |
|--|----------------------|-------|-------|--------|--------|--------|
| <i>Építőanyagok</i> | | | | | | |
| Cement | 1 000 tonna | 1 555 | 2 055 | 3 709 | 4 809 | 4 814 |
| Ebből | | | | | | |
| ipar | | 432 | 527 | 672 | 752 | 780 |
| építőipar | | 765 | 932 | 1 604 | 2 103 | 2 203 |
| lakosság | | 233 | 340 | 734 | 1 155 | 1 177 |
| Égetett darabos mész | 1 000 tonna | 607 | 737 | 832 | 864 | 860 |
| Ebből | | | | | | |
| ipar | | 219 | 326 | 302 | 394 | 417 |
| építőipar | | 148 | 147 | 142 | 103 | 102 |
| lakosság | | 182 | 200 | 277 | 302 | 269 |
| Téglák ^{a/} | millió darab | 1 924 | 1 821 | 2 186 | 2 206 | 1 919 |
| Ebből | | | | | | |
| építőipar | | 795 | 680 | 613 | 425 | 393 |
| lakosság | | 828 | 834 | 1 089 | 1 316 | 1 153 |
| Tetőcserep, égetett ^{b/} | millió darab | 180 | 190 | 186 | 159 | 123 |
| Ebből | | | | | | |
| építőipar | | 21 | 25 | 18 | 7 | 6 |
| lakosság | | 125 | 119 | 135 | 137 | 104 |
| Huzott síkűveg ^{c/} | 1 000 m ² | 5 567 | 7 865 | 12 513 | 12 248 | 13 122 |
| Ebből | | | | | | |
| ipar | | 1 995 | 2 495 | 4 002 | 5 000 | 6 506 |
| építőipar | | 1 559 | 2 616 | 4 567 | 4 298 | 3 617 |
| lakosság | | 1 150 | 1 353 | 2 717 | 2 241 | 1 959 |
| <i>Vaskohászati alapanyagok és termékek</i> | | | | | | |
| Vasérc | 1 000 tonna | 2 447 | 3 135 | 3 360 | 4 204 | 4 123 |
| Ebből | | | | | | |
| ipar | | 2 447 | 3 135 | 3 360 | 4 204 | 4 123 |
| Acélnyersvas | 1 000 tonna | 1 066 | 1 444 | 1 820 | 2 205 | 2 183 |
| Ebből | | | | | | |
| ipar | | 1 066 | 1 444 | 1 820 | 2 205 | 2 183 |
| Öntődei nyersvas | 1 000 tonna | 147 | 164 | 164 | 177 | 188 |
| Ebből | | | | | | |
| ipar | | 145 | 157 | 162 | 170 | 180 |
| Kohókokszt és öntődei kokszt | 1 000 tonna | 1 431 | 1 510 | 1 491 | 1 661 | 1 640 |
| Ebből | | | | | | |
| ipar | | 1 428 | 1 501 | 1 489 | 1 657 | 1 637 |
| Melegen hengerelt acélkésztermékek összesen | 1 000 tonna | 1 233 | 1 387 | 1 875 | 2 288 | 2 294 |
| Ebből | | | | | | |
| ipar | | 961 | 1 126 | 1 455 | 1 722 | 1 737 |
| építőipar | | 141 | 164 | 256 | 368 | 375 |
| mezőgazdaság és erdőgazdálkodás | | 8 | 17 | 36 | 52 | 45 |
| szállítás és hírközlés | | 89 | 65 | 88 | 92 | 95 |
| vizgazdálkodás ^{d/} | | .. | .. | 8 | 13 | 16 |
| egyéb | | 34 | 15 | 32 | 41 | 26 |
| Betonacél | 1 000 tonna | 141 | 138 | 205 | 282 | 293 |
| Ebből | | | | | | |
| ipar | | 44 | 41 | 48 | 48 | 51 |
| építőipar | | 89 | 90 | 139 | 209 | 220 |
| mezőgazdaság és erdőgazdálkodás | | 2 | 2 | 9 | 9 | 6 |
| szállítás és hírközlés | | 2 | 2 | 2 | 2 | 3 |
| vizgazdálkodás ^{d/} | | .. | .. | 2 | 7 | 9 |
| egyéb | | 4 | 3 | 5 | 7 | 4 |

a/ Égetett-, mészhomok-, salaktégla és beton kézi falazóelem együtt, kőszivacs lap nélkül, kisméretű téglaelegységre átszámítva. - b/ Kupcserep nélkül. - c/ 2 mm-es vastagságú huzott üvegre átszámítva, 1974-ig sebességszorzós, 1975-től sulyszorzós alapon számítva. - d/ 1960. és 1965. években a vizgazdálkodás felhasználása a mezőgazdaság és erdőgazdálkodás adataiban szerepel.

**1. A fontosabb anyagok felhasználása a népgazdaságban
és a főbb felhasználó ágazatokban (folytatás)**

| Megnevezés | Mennyiségi egység | 1960 | 1965 | 1970 | 1975 | 1976 |
|---|----------------------|--------|--------|---------|---------|---------|
| <i>Vaskohászati alapanyagok és termékek (folytatás)</i> | | | | | | |
| Horganyzott acéllemez | 1 000 tonna | 13 | 14 | 27 | 28 | 23 |
| Ebből | | | | | | |
| ipar | | 7 | 8 | 17 | 17 | 17 |
| építőipar | | 3 | 4 | 5 | 4 | 3 |
| egyéb | | 3 | 2 | 5 | 7 | 3 |
| Ónozott acéllemez | 1 000 tonna | 10 | 20 | 40 | 51 | 55 |
| Ebből | | | | | | |
| ipar | | 10 | 20 | 40 | 51 | 55 |
| Melegen hengerelt acélcső | 1 000 tonna | 115 | 137 | 180 | 181 | 178 |
| Ebből | | | | | | |
| ipar | | 84 | 94 | 119 | 111 | 113 |
| építőipar | | 21 | 29 | 37 | 50 | 49 |
| Huzott, hántolt és csiszolt acélrud, ötvezetlen | tonna | 21 210 | 26 766 | 37 484 | 42 314 | 46 778 |
| Ebből | | | | | | |
| ipar | | 20 659 | 25 648 | 33 359 | 37 822 | 40 184 |
| Huzott, hántolt és csiszolt acélrud, ötvezőt | tonna | 4 706 | 8 441 | 12 446 | 14 009 | 14 123 |
| Ebből | | | | | | |
| ipar | | 4 200 | 7 881 | 12 382 | 13 672 | 14 001 |
| Vashuzal | tonna | 77 466 | 98 772 | 114 419 | 137 270 | 130 883 |
| Ebből | | | | | | |
| ipar | | 62 149 | 74 715 | 81 382 | 81 405 | 81 991 |
| építőipar | | 2 411 | 2 731 | 9 319 | 18 485 | 17 903 |
| mezőgazdaság és erdőgazdálkodás | | 3 281 | 5 930 | 8 045 | 10 119 | 9 701 |
| vizgazdálkodás ^{a/} | | .. | .. | 338 | 360 | 324 |
| Acélhuzal, nagyszilárdságú | tonna | 17 331 | 25 981 | 33 928 | 57 556 | 56 749 |
| Ebből | | | | | | |
| ipar | | 17 063 | 24 682 | 27 701 | 50 829 | 52 183 |
| Hidegen hengerelt ötvezetlen acélszalag | tonna | 27 334 | 44 013 | 45 335 | 58 613 | 59 216 |
| Ebből | | | | | | |
| ipar | | 26 701 | 38 893 | 44 511 | 56 638 | 58 029 |
| Hosszvarratu hegesztett acélcső | tonna | .. | 19 424 | 50 033 | 58 045 | 60 928 |
| Ebből | | | | | | |
| ipar | | .. | 8 241 | 9 397 | 8 701 | 11 591 |
| építőipar | | .. | 5 681 | 11 042 | 17 087 | 18 001 |
| mezőgazdaság és erdőgazdálkodás | | .. | 1 405 | 3 964 | 1 710 | 2 229 |
| vizgazdálkodás ^{a/} | | .. | .. | 409 | 602 | 1 013 |
| Spirálvarratu hegesztett acélcső | tonna | .. | 13 208 | 36 477 | 51 032 | 44 431 |
| Ebből | | | | | | |
| ipar | | .. | 10 080 | 27 463 | 8 629 | 6 927 |
| építőipar | | .. | 2 881 | 8 597 | 40 092 | 34 955 |
| Hidegen vont acélcső | tonna | 8 706 | 10 710 | 17 255 | 22 973 | 23 340 |
| Ebből | | | | | | |
| ipar | | 8 322 | 9 689 | 16 427 | 20 793 | 21 309 |

a/ 1960. és 1965. években a vizgazdálkodás felhasználása a mezőgazdaság és erdőgazdálkodás adataiban szerepel.

**1. A fontosabb anyagok felhasználása a népgazdaságban
és a főbb felhasználó ágazatokban (folytatás)**

| Megnevezés | Mennyiségi egység | 1960 | 1965 | 1970 | 1975 | 1976 |
|--|----------------------|--------|--------|--------|--------|--------|
| <i>Fémkohászati alapanyagok és termékek</i> | | | | | | |
| Réztermék, hengerelt, sajtolt és húzott | tonna | 11 220 | 16 115 | 18 281 | 21 090 | 22 241 |
| Ebből ipar | | 10 846 | 15 672 | 17 726 | 20 455 | 21 475 |
| Sárgaréz-termék, hengerelt, sajtolt és húzott | tonna | 7 046 | 9 945 | 12 206 | 15 217 | 15 103 |
| Ebből ipar | | 6 955 | 9 653 | 11 997 | 14 687 | 14 307 |
| Horgany | tonna | 8 746 | 13 074 | 19 420 | 25 463 | 25 523 |
| Ebből ipar | | 8 192 | 12 743 | 19 349 | 25 343 | 25 225 |
| Ólom | tonna | 10 565 | 13 651 | 14 003 | 13 939 | 15 511 |
| Ebből ipar | | 9 915 | 13 089 | 13 554 | 13 228 | 14 510 |
| Ón | tonna | 869 | 1 186 | 1 599 | 1 666 | 1 503 |
| Ebből ipar | | 869 | 1 186 | 1 452 | 1 282 | 1 107 |
| Bauxit | 1 000 tonna | 707 | 839 | 1 343 | 2 277 | 2 249 |
| Ebből ipar | | 707 | 839 | 1 343 | 2 277 | 2 249 |
| Kalcinált timföld | 1 000 tonna | 101 | 124 | 147 | 170 | 170 |
| Ebből ipar | | 101 | 124 | 147 | 170 | 170 |
| Aluminium tömb és tuskó | 1 000 tonna | 40 | 58 | 92 | 166 | 170 |
| Ebből ipar | | 40 | 58 | 92 | 166 | 170 |
| Hengerelt aluminium lemez és szalag | tonna | 12 176 | 21 741 | 46 117 | 62 142 | 57 772 |
| Ebből ipar | | 11 332 | 20 244 | 42 972 | 56 191 | 52 220 |
| Sajtolt és húzott aluminium termék | tonna | 15 863 | 24 337 | 42 644 | 53 597 | 57 646 |
| Ebből ipar | | 15 474 | 23 011 | 41 719 | 51 220 | 55 626 |
| <i>Vegyipari alapanyagok és termékek</i> | | | | | | |
| Pirit | 1 000 tonna | 105 | 147 | 120 | 95 | 81 |
| Ebből ipar | | 105 | 147 | 120 | 95 | 81 |
| Nyersfoszfát | 1 000 tonna | 168 | 347 | 475 | 615 | 600 |
| Ebből ipar | | 154 | 338 | 475 | 583 | 593 |
| Kén, darabos | 1 000 tonna | 28 | 85 | 114 | 184 | 182 |
| Ebből ipar | | 28 | 85 | 114 | 184 | 182 |
| Kénsav | 1 000 tonna | 171 | 405 | 519 | 607 | 588 |
| Ebből ipar | | 170 | 401 | 517 | 604 | 586 |
| Marónátron | 1 000 tonna | 55 | 85 | 130 | 206 | 199 |
| Ebből ipar | | 55 | 85 | 129 | 205 | 198 |
| Ammóniákszóda | 1 000 tonna | 48 | 79 | 116 | 140 | 150 |
| Ebből ipar | | 44 | 74 | 113 | 138 | 148 |

**1. A fontosabb anyagok felhasználása a népgazdaságban
és a főbb felhasználó ágazatokban (folytatás)**

| Megnevezés | Mennyiségi egység | 1960 | 1965 | 1970 | 1975 | 1976 |
|--|----------------------|--------|--------|--------|--------|--------|
| <i>Vegyipari alapanyagok és termékek (folytatás)</i> | | | | | | |
| Kalciumkarbid | tonna | 23 193 | 39 589 | 54 756 | 42 488 | 41 730 |
| Ebből ipar | | 19 530 | 36 483 | 52 352 | 40 168 | 39 122 |
| Nyersgumi ^{a/} | tonna | 10 039 | 15 603 | 17 667 | 19 567 | 16 994 |
| Ebből ipar | | 10 029 | 15 579 | 17 384 | 19 113 | 16 589 |
| Műgumi | tonna | 5 254 | 10 147 | 18 858 | 30 125 | 34 558 |
| Ebből ipar | | 5 254 | 10 147 | 18 783 | 29 825 | 34 092 |
| Polietilén | tonna | 836 | 3 485 | 24 142 | 63 016 | 70 953 |
| Ebből ipar | | 828 | 3 479 | 22 765 | 59 027 | 65 959 |
| PVC por | tonna | 3 450 | 12 829 | 27 481 | 52 940 | 56 363 |
| Ebből ipar | | 3 419 | 12 829 | 27 352 | 52 722 | 56 283 |
| Polisztirol és sztirol kopolimer | tonna | 875 | 2 086 | 10 758 | 20 292 | 22 316 |
| Ebből ipar | | 872 | 2 051 | 10 315 | 17 555 | 19 809 |
| <i>Faipari termékek</i> | | | | | | |
| Fenyőfűrészáru | 1 000 m ³ | 717 | 882 | 1 177 | 1 392 | 1 348 |
| Ebből ipar | | 442 | 556 | 494 | 551 | 544 |
| építőipar | | 160 | 190 | 276 | 282 | 270 |
| lakosság | | 62 | 62 | 138 | 181 | 130 |
| Falemez ^{b/} | 1 000 m ³ | 48 | 66 | 111 | 135 | 121 |
| Ebből ipar | | 41 | 55 | 72 | 80 | 81 |
| Butorlap ^{c/} | 1 000 m ³ | 36 | 75 | 141 | 242 | 250 |
| Ebből ipar | | 35 | 72 | 122 | 199 | 209 |
| <i>Papír-, bőr-, textilipari alapanyagok és termékek</i> | | | | | | |
| Papír összesen (kartonnal együtt) | 1 000 tonna | .. | .. | 410 | 560 | 579 |
| Ebből ipar | | .. | .. | 367 | 498 | 505 |
| Nyers marhabőr | tonna | 28 621 | 34 306 | 38 479 | 40 073 | 44 142 |
| Ebből ipar | | 28 621 | 34 306 | 38 476 | 40 073 | 44 142 |
| Krómos felsőbőr | 1 000 m ² | 3 032 | 3 797 | 5 434 | 6 352 | 6 302 |
| Ebből ipar | | 2 992 | 3 754 | 5 222 | 6 329 | 6 271 |
| Pamut | tonna | 48 228 | 66 074 | 58 368 | 60 881 | 58 363 |
| Ebből ipar | | 48 228 | 66 074 | 58 368 | 60 881 | 58 363 |
| Pamutfonal | tonna | 53 228 | 70 650 | 66 845 | 72 451 | 74 685 |
| Ebből ipar | | 53 168 | 70 580 | 66 711 | 72 033 | 74 627 |
| Mosott gyapju | tonna | 5 477 | 5 324 | 5 764 | 5 144 | 5 566 |
| Ebből ipar | | 5 477 | 5 324 | 5 757 | 5 141 | 5 564 |

a/ Latex-szel együtt. - b/ Enyvezett farost és színelt lemez együtt. - c/ Léc- és furnérbetétes, hullámlemezbetétes, hulladékfelsővel készült, valamint faforgácslap és pozdorjalap együtt.

X. MEZŐGAZDASÁG – ERDŐGAZDÁLKODÁS

VÍZGAZDÁLKODÁS



MEZŐGAZDASÁG

1. A mezőgazdaság főbb adatai

| | 1960 | 1965 | 1970 | 1975 | 1976 |
|---|---------|---------|---------|---------|---------|
| MEZŐGAZDASÁGI ÜZEMEK SZÁMA (az év végén) | | | | | |
| Állami gazdaságok | 333 | 214 | 184 | 150 | 146 |
| Mezőgazdasági termelőszövetkezetek | | | | | |
| közös gazdasági | 4 507 | 3 278 | 2 441 | 1 598 | 1 470 |
| háztáji gazdaságai (1 000-ben) | 843 | 941 | 892 | 800 | 783 |
| Szövetkezeti társulások | .. | 77 | 301 | 266 | 222 |
| Ebből mezőgazdasági tevékenységet folytató | .. | 23 | 99 | 72 | 58 |
| Mezőgazdasági szakszövetkezetek | 196 | 427 | 243 | 144 | 108 |
| FÖLDTERÜLET, 1 000 HEKTÁR | | | | | |
| Szántó | 5 310 | 5 084 | 5 046 | 4 976 | 4 954 |
| Kert | 107 | 151 | 146 | 152 | 154 |
| Gyümölcsös | 82 | 168 | 172 | 161 | 163 |
| Szőlő | 204 | 247 | 230 | 206 | 200 |
| Rét | 495 | 419 | 405 | 386 | 376 |
| Legelő | 943 | 885 | 876 | 889 | 910 |
| Mezőgazdasági terület | 7 141 | 6 954 | 6 875 | 6 770 | 6 757 |
| Erdő | 1 306 | 1 422 | 1 471 | 1 545 | 1 556 |
| Nádas | 26 | 28 | 32 | 34 | 34 |
| Halastó | 21 | 25 | 24 | 23 | 25 |
| Termőterület | 8 494 | 8 429 | 8 402 | 8 372 | 8 372 |
| Művelés alól kivett terület | 809 | 874 | 901 | 931 | 931 |
| Összesen | 9 303 | 9 303 | 9 303 | 9 303 | 9 303 |
| AKTIV KERESŐK SZÁMA, 1 000 FŐ (az év elején) | | | | | |
| Összesen | 1 784,1 | 1 274,2 | 1 193,7 | 1 039,0 | 1 015,5 |
| Ebből | | | | | |
| Állami mezőgazdaság | 199,0 | 167,6 | 164,7 | 161,4 | 161,4 |
| Szövetkezeti mezőgazdaság | 587,6 | 969,9 | 939,1 | 775,0 | 752,7 |
| A népgazdaság aktív keresőinek %-ában | 37,7 | 27,4 | 24,0 | 20,4 | 19,9 |
| ÁLLÓESZKÖZÖK BRUTTÓ ÉRTÉKE^{a/}, MILLIÓ FT (folyó áron, az év elején) | | | | | |
| Állami mezőgazdaság | .. | .. | 26 515 | 44 038 | 49 496 |
| Szövetkezeti mezőgazdaság | .. | .. | 72 233 | 133 204 | 146 152 |
| Kisegítő gazdaságok és egyéb kistermelés | .. | .. | 5 973 | 23 216 | 23 660 |
| Összesen | 59 200 | 72 400 | 104 721 | 200 458 | 219 308 |
| Ebből | | | | | |
| Épületek és építmények | .. | .. | 56 734 | 114 133 | 122 401 |
| Ültetvények | .. | .. | 21 718 | 24 000 | 24 539 |
| Földterület, telkesítés | .. | .. | 3 979 | 8 168 | 8 979 |
| Gépek és berendezések | .. | .. | 11 385 | 34 663 | 41 322 |
| Járművek | .. | .. | 7 066 | 15 598 | 18 037 |
| Üzemkörön kívüli és jóléti állóeszközök | .. | .. | 3 839 | 3 896 | 4 030 |

a/ 0-ra leírt állóeszközök értéke nélkül.

2. A mezőgazdasági ágazat bruttó termelése társadalmi szektorok szerint

| Év | Állami | Szövetkezeti | Egyéb szocialista ^{a/} | Magán | Összesen |
|------|--------|--------------|---------------------------------|-------|----------|
| | | | | | |
| 1960 | 13,9 | 53,6 | 9,1 | 23,4 | 100,0 |
| 1965 | 16,8 | 71,8 | 8,1 | 3,3 | 100,0 |
| 1970 | 16,2 | 73,1 | 9,0 | 1,7 | 100,0 |
| 1975 | 17,4 | 71,6 | 9,4 | 1,6 | 100,0 |

a/ A munkások és alkalmazottak kisegítő gazdaságai.

3. A mezőgazdasági ágazat bruttó termelése tevékenység szerint
1976

| | Állami mezőgazdaság | Ebből állami gazdaságok | Szövetkezeti mezőgazdaság | Ebből mezőgazdasági tsz-ek | | Kisegítő gazdaságok és egyéb kistermelés | Összesen |
|--|---------------------|-------------------------|---------------------------|----------------------------|---------|--|----------|
| | | | | közös | háztáji | | |
| | | | | gazdaságai | | | |

FOLYÓ ÁRON, MILLIÁRD FT

| | | | | | | | |
|---|-------------|-------------|--------------|--------------|-------------|-------------|--------------|
| Növénytermelés és állattenyésztés | 25,0 | 23,0 | 108,5 | 77,6 | 25,5 | 22,0 | 155,5 |
| Egyéb mezőgazdasági alaptevékenység | 5,0 | 1,5 | 4,0 | 3,4 | - | - | 9,0 |
| Alaptevékenység összesen | 30,0 | 24,5 | 112,5 | 81,0 | 25,5 | 22,0 | 164,5 |
| Ipari tevékenység | 4,7 | 4,1 | 13,4 | 12,6 | - | - | 18,1 |
| Építőipari tevékenység | 1,6 | 1,3 | 6,0 | 5,8 | - | - | 7,6 |
| Kereskedelmi tevékenység | 0,9 | 0,9 | 2,5 | 2,3 | - | - | 3,4 |
| Szállítás és hírközlés | 0,2 | 0,2 | 2,6 | 2,5 | - | - | 2,8 |
| Egyéb tevékenység | 0,4 | 0,3 | 1,1 | 1,0 | - | - | 1,5 |
| Alaptevékenységen kívüli tevékenység összesen | 7,8 | 6,8 | 25,6 | 24,2 | - | - | 33,4 |
| Összesen | 37,8 | 31,3 | 138,1 | 105,2 | 25,5 | 22,0 | 197,9 |

1970 = 100,0

| | | | | | | | |
|---|--------------|--------------|--------------|--------------|--------------|--------------|--------------|
| Növénytermelés és állattenyésztés | 148,3 | 143,1 | 148,5 | 172,0 | 106,4 | 176,4 | 151,8 |
| Egyéb mezőgazdasági alaptevékenység | 526,9 | 704,2 | 302,1 | 256,8 | - | - | 396,0 |
| Alaptevékenység összesen | 168,5 | 150,4 | 151,2 | 174,4 | 106,4 | 176,4 | 157,1 |
| Ipari tevékenység | 376,0 | 340,2 | 281,7 | 282,1 | - | - | 301,3 |
| Építőipari tevékenység | 130,2 | 108,0 | 92,0 | 93,2 | - | - | 98,1 |
| Kereskedelmi tevékenység | 227,8 | 266,3 | 302,7 | 345,3 | - | - | 278,5 |
| Szállítás és hírközlés | 155,0 | 178,6 | 155,9 | 157,4 | - | - | 155,8 |
| Egyéb tevékenység | 76,0 | 76,9 | 97,7 | 96,0 | - | - | 90,8 |
| Alaptevékenységen kívüli tevékenység összesen | 221,0 | 209,3 | 171,8 | 173,0 | - | - | 181,2 |
| Összesen | 177,2 | 160,2 | 154,6 | 174,1 | 106,4 | 176,4 | 160,8 |

**4. A földterület művelési ágak szerint
1976. május 31.**

| Művelési ág | Állami szektor | Ebből állami-gazdaságok | Szövetkezesi szektor | Ebből | | | Kiegészítő gazdaságok és egyéb kistermelés | Összesen |
|-----------------------------|----------------|-------------------------|----------------------|----------------------|--------------|--------------------------------------|--|----------------|
| | | | | mezőgazdasági tsz-ek | | egyéb szövetkezetek közös és háztáji | | |
| | | | | közös ^{a/} | háztáji | | | |
| | | | | gazdaságai | | | | |
| 1 000 HEKTÁR | | | | | | | | |
| Szántó | 705,4 | 627,8 | 3 994,0 | 3 529,2 | 327,6 | 137,2 | 254,3 | 4 953,7 |
| Kert | 9,5 | 0,2 | 66,9 | 2,7 | 61,6 | 2,6 | 77,8 | 154,2 |
| Gyümölcsös | 36,8 | 32,2 | 95,2 | 68,1 | 19,0 | 8,1 | 31,0 | 163,0 |
| Szőlő | 26,6 | 21,8 | 124,0 | 54,1 | 41,8 | 28,1 | 49,2 | 199,8 |
| Rét | 46,7 | 25,3 | 305,7 | 270,6 | 11,7 | 23,4 | 24,1 | 376,5 |
| Legelő | 201,9 | 143,3 | 694,3 | 661,2 | 7,0 | 26,1 | 13,8 | 910,0 |
| Mezőgazdasági terület | 1 026,9 | 850,6 | 5 280,1 | 4 585,9 | 468,7 | 225,5 | 450,2 | 6 757,2 |
| Erdő | 1 148,3 | 65,2 | 397,7 | 377,5 | 3,6 | 16,6 | 9,6 | 1 555,6 |
| Nádas | 18,4 | 13,4 | 15,1 | 13,1 | 0,1 | 1,9 | 0,5 | 34,0 |
| Halastó | 17,4 | 16,2 | 7,7 | 6,8 | - | 0,9 | - | 25,1 |
| Termőterület | 2 211,0 | 945,4 | 5 700,6 | 4 983,3 | 472,4 | 244,9 | 460,3 | 8 371,9 |
| Művelés alól kivett terület | 622,1 | 51,7 | 231,9 | 148,3 | 72,7 | 10,9 | 77,4 | 931,4 |
| Összesen | 2 833,1 | 997,1 | 5 932,5 | 5 131,6 | 545,1 | 255,8 | 537,7 | 9 303,3 |

Százalékos megoszlás

| | | | | | | | | |
|-----------------------|------|------|------|------|-----|-----|-----|-------|
| Szántó | 14,2 | 12,7 | 80,6 | 71,2 | 6,7 | 2,7 | 5,2 | 100,0 |
| Mezőgazdasági terület | 15,3 | 12,6 | 78,1 | 67,9 | 6,9 | 3,3 | 6,6 | 100,0 |
| Erdőterület | 73,8 | 4,2 | 25,6 | 24,3 | 0,2 | 1,1 | 0,6 | 100,0 |
| Összes terület | 30,5 | 10,7 | 63,7 | 55,2 | 5,9 | 2,6 | 5,8 | 100,0 |

a/ Társulások adatai nélkül.

5. A mezőgazdasági termékek termelésének indexe*

(Összehasonlítható áron)

| Év | Termelés | | | Összes termelő felhasználás | Ezen belül | | Nettó termelés |
|----------------------|----------------|-----------------|----------|-----------------------------|-----------------------------|-------|----------------|
| | növénytermelés | állattenyésztés | összesen | | mezőgazdasági | ipari | |
| | | | | | eredetű termelőfelhasználás | | |
| 1965. év 1960 %-ában | 101 | 113 | 106 | 117 | 94 | 234 | 97 |
| 1970. év 1965 %-ában | 110 | 121 | 115 | 130 | 106 | 183 | 99 |
| 1975. év 1970 %-ában | 133 | 120 | 127 | 133 | 115 | 150 | 117 |

1970 = 100,0

| | | | | | | | |
|------|-------|-------|-------|-------|-------|-------|-------|
| 1971 | 111,7 | 106,4 | 109,2 | 108,4 | 103,1 | 114,1 | 110,4 |
| 1972 | 118,7 | 104,6 | 112,1 | 111,6 | 105,0 | 119,1 | 112,8 |
| 1973 | 128,8 | 109,3 | 119,7 | 118,4 | 106,5 | 130,0 | 121,3 |
| 1974 | 129,0 | 118,0 | 123,9 | 128,3 | 116,1 | 138,3 | 118,0 |
| 1975 | 132,6 | 119,6 | 126,5 | 133,4 | 114,9 | 149,6 | 117,3 |
| 1976 | 125,3 | 118,3 | 122,0 | 135,8 | 113,2 | 157,8 | 103,5 |

Előző év = 100,0

| | | | | | | | |
|------|-------|-------|-------|-------|-------|-------|-------|
| 1966 | 113,9 | 103,7 | 109,4 | 108,4 | 104,2 | 113,1 | 110,4 |
| 1967 | 102,7 | 104,7 | 103,6 | 106,5 | 102,5 | 117,1 | 100,6 |
| 1968 | 98,8 | 102,8 | 100,5 | 101,7 | 97,6 | 110,2 | 99,2 |
| 1969 | 114,2 | 98,1 | 107,2 | 101,8 | 96,9 | 109,8 | 113,1 |
| 1970 | 83,6 | 110,4 | 94,3 | 109,2 | 105,0 | 113,9 | 79,7 |
| 1971 | 111,7 | 106,4 | 109,2 | 108,4 | 103,1 | 114,1 | 110,4 |
| 1972 | 106,3 | 98,3 | 102,7 | 103,0 | 101,9 | 104,4 | 102,2 |
| 1973 | 108,5 | 104,5 | 106,7 | 106,1 | 101,5 | 109,2 | 107,6 |
| 1974 | 100,2 | 108,0 | 103,5 | 108,3 | 109,0 | 106,3 | 97,2 |
| 1975 | 102,7 | 101,4 | 102,1 | 104,0 | 99,0 | 108,2 | 99,4 |
| 1976 | 95,0 | 99,0 | 97,0 | 101,8 | 98,5 | 105,5 | 88,2 |

* A "IV. Nemzeti termelés-nemzeti jövedelem-nemzeti vagyon" fejezet társadalmi termék táblán szereplő indextől eltérően nem tartalmazza a mezőgazdasági szolgáltatások termelési értékét.

**6. A mezőgazdasági termékek termelésének megoszlása
1976**

| | Állami mező- gazdaság | Ebből állami gazdaságok | Szövetkezeti mező- gazdaság | Ebből | | Kisegítő gazdaságok és egyéb kistermelés | Összesen |
|--|-----------------------------|-------------------------------|-----------------------------------|----------------------|---------|---|----------|
| | | | | mezőgazdasági tsz-ek | | | |
| | | | | közös | háztáji | | |

ÖSSZEHASONLITHATÓ ÁRON, MILLIÁRD FT

| | | | | | | | |
|--|-------------|-------------|-------------|-------------|-------------|-------------|--------------|
| Buza | 2,4 | 2,4 | 12,6 | 12,4 | 0,1 | 0,1 | 15,1 |
| Kukorica | 1,7 | 1,6 | 10,5 | 7,8 | 2,5 | 1,6 | 13,8 |
| Burgonya | 0,2 | 0,2 | 2,0 | 0,9 | 1,0 | 0,9 | 3,1 |
| Cukorrépa | 0,4 | 0,4 | 1,6 | 1,6 | 0,0 | 0,0 | 2,0 |
| Zöldség | 0,2 | 0,2 | 3,2 | 1,9 | 1,0 | 0,7 | 4,1 |
| Szőlő - bor | 1,1 | 0,9 | 3,2 | 1,5 | 1,1 | 1,2 | 5,5 |
| Gyümölcs | 1,4 | 1,3 | 3,4 | 1,9 | 1,1 | 1,5 | 6,3 |
| Egyéb | 2,5 | 2,0 | 12,3 | 11,0 | 0,7 | 0,4 | 15,2 |
| <i>Növénytermelés összesen</i> | <i>9,9</i> | <i>9,2</i> | <i>48,8</i> | <i>39,0</i> | <i>7,5</i> | <i>6,4</i> | <i>65,1</i> |
| Szarvasmarha-tenyésztés | 2,1 | 2,1 | 11,4 | 8,0 | 3,0 | 1,2 | 14,7 |
| Sertésenyésztés | 4,2 | 3,5 | 11,6 | 5,5 | 5,4 | 4,5 | 20,3 |
| Baromfitenyésztés | 2,1 | 1,6 | 9,5 | 5,9 | 3,2 | 3,6 | 15,2 |
| Juhtenyésztés | 0,3 | 0,2 | 1,2 | 1,1 | 0,1 | 0,1 | 1,6 |
| Egyéb állattenyésztés és állattartás | 0,3 | 0,2 | 0,8 | 0,5 | 0,2 | 1,0 | 2,1 |
| <i>Állattenyésztés összesen</i> | <i>9,0</i> | <i>7,6</i> | <i>34,5</i> | <i>21,0</i> | <i>11,9</i> | <i>10,4</i> | <i>53,9</i> |
| <i>Mezőgazdasági termelés összesen</i> | <i>18,9</i> | <i>16,8</i> | <i>83,3</i> | <i>60,0</i> | <i>19,4</i> | <i>16,8</i> | <i>119,0</i> |

FOLYÓ ÁRON, MILLIÁRD FT

| | | | | | | | |
|--|-------------|-------------|--------------|-------------|-------------|-------------|--------------|
| <i>Mezőgazdasági termelés összesen</i> | <i>26,7</i> | <i>23,0</i> | <i>108,5</i> | <i>77,6</i> | <i>25,5</i> | <i>22,0</i> | <i>157,2</i> |
|--|-------------|-------------|--------------|-------------|-------------|-------------|--------------|

7. A mezőgazdasági termékek termelésének szerkezete* termékfajtánként

(%)

| | 1961-1965 | 1966-1970 | 1971-1975 | 1975 | 1976 |
|--|--------------|--------------|--------------|--------------|--------------|
| | évek átlaga | | | | |
| Buza | 7,1 | 8,9 | 11,0 | 9,6 | 12,7 |
| Kukorica | 10,6 | 11,0 | 13,6 | 15,3 | 11,6 |
| Burgonya | 5,2 | 4,7 | 3,0 | 2,9 | 2,6 |
| Cukorrépa | 1,8 | 1,6 | 1,3 | 1,7 | 1,7 |
| Zöldség | 3,7 | 3,9 | 3,6 | 3,2 | 3,4 |
| Szőlő - bor | 5,8 | 5,8 | 5,2 | 4,8 | 4,6 |
| Gyümölcs | 4,5 | 5,2 | 5,2 | 4,8 | 5,3 |
| Egyéb | 17,9 | 15,9 | 13,0 | 13,5 | 12,8 |
| <i>Növénytermelés összesen</i> | <i>56,6</i> | <i>57,0</i> | <i>55,9</i> | <i>55,8</i> | <i>54,7</i> |
| Szarvasmarha-tenyésztés | 14,9 | 14,5 | 12,5 | 12,1 | 12,3 |
| Sertésenyésztés | 16,7 | 15,3 | 17,7 | 17,4 | 17,1 |
| Baromfitenyésztés | 9,1 | 10,4 | 11,4 | 12,0 | 12,8 |
| Juhtenyésztés | 1,9 | 1,8 | 1,3 | 1,2 | 1,3 |
| Egyéb állattenyésztés és állattartás | 0,8 | 1,0 | 1,2 | 1,5 | 1,8 |
| <i>Állattenyésztés összesen</i> | <i>43,4</i> | <i>43,0</i> | <i>44,1</i> | <i>44,2</i> | <i>45,3</i> |
| <i>Mezőgazdasági termelés összesen</i> | <i>100,0</i> | <i>100,0</i> | <i>100,0</i> | <i>100,0</i> | <i>100,0</i> |

* Összehasonlítható árak alapján.

8. A mezőgazdasági termékek felhasználása

| | 1961-1965 | 1966-1970 | 1971-1975 | 1975 | 1976 | 1975 folyó áron |
|--|------------------------|-----------|-----------|------|------|--------------------|
| | évek átlaga | | | | | |
| | összehasonlítható áron | | | | | |

MILLIÓ FORINT

| | | | | | | |
|--|---------------|---------------|----------------|----------------|----------------|----------------|
| A mezőgazdaság termékértékesítése (felvásárlás) | 33 501 | 41 750 | 58 860 | 65 204 | 64 081 | 80 924 |
| Takarmány- és vetőmagcserék | 4 654 | 5 090 | 4 184 | 5 121 | 5 300 | 4 728 |
| Kiskereskedelem, vendéglátás és közületek vásárlása | 544 | 1 560 | 4 851 | 5 850 | 5 259 | 6 607 |
| Szabadpiaci értékesítés | 4 666 | 5 259 | 5 318 | 5 589 | 5 550 | 8 315 |
| Mezőgazdaságon belüli szektorok közötti forgalom | 3 669 | 4 777 | 11 565 | 11 341 | 11 350 | 15 027 |
| <i>Bruttó áruforgalom</i> | <i>47 034</i> | <i>58 436</i> | <i>84 778</i> | <i>93 105</i> | <i>91 540</i> | <i>115 601</i> |
| A mezőgazdaság visszavásárlása | 8 639 | 8 287 | 15 893 | 16 349 | 16 340 | 22 430 |
| <i>Nettó áruforgalom (a mező- gazdaság kibocsátása)</i> | <i>38 395</i> | <i>50 149</i> | <i>68 885</i> | <i>76 756</i> | <i>75 200</i> | <i>93 171</i> |
| Sajáttermelésű személyi fogyasztás | 18 806 | 18 162 | 15 693 | 14 696 | 14 500 | 15 964 |
| Mezőgazdasági eredetű anyagráfördítés | 26 131 | 26 973 | 29 877 | 31 470 | 31 400 | 36 115 |
| Termelői készletek változása | 749 | 1 941 | 909 | 476 | - 2 100 | 431 |
| <i>Bruttó termelési érték^{a/}</i> | <i>84 081</i> | <i>97 225</i> | <i>115 364</i> | <i>123 398</i> | <i>119 000</i> | <i>145 681</i> |
| Mezőgazdasági eredetű anyagráfördítés és ültetvény értékcsökkenés | 26 522 | 27 503 | 30 298 | 31 822 | 31 800 | 36 479 |
| <i>Halmazatlan termelési érték</i> | <i>57 559</i> | <i>69 722</i> | <i>85 066</i> | <i>91 576</i> | <i>87 200</i> | <i>109 202</i> |
| Nem mezőgazdasági eredetű anyag- ráfördítés és értékcsökkenés | 14 189 | 23 220 | 36 871 | 42 842 | 44 200 | 50 568 |
| <i>Nettó termelési érték</i> | <i>43 370</i> | <i>46 502</i> | <i>48 195</i> | <i>48 734</i> | <i>43 000</i> | <i>58 634</i> |

Forgalom a mezőgazdaság bruttó termelésének százalékában

| | | | | | | |
|---|-------------|-------------|-------------|-------------|-------------|-------------|
| Mezőgazdasági termékek értékesítése | 39,9 | 43,0 | 51,0 | 52,8 | 53,8 | 55,6 |
| Takarmány- és vetőmagcserék | 5,5 | 5,2 | 3,7 | 4,2 | 4,5 | 3,3 |
| Kiskereskedelem, vendéglátás és közületek vásárlása | 0,6 | 1,6 | 4,2 | 4,7 | 4,4 | 4,5 |
| Szabadpiaci értékesítés | 5,5 | 5,4 | 4,6 | 4,5 | 4,7 | 5,7 |
| Mezőgazdaságon belüli szektorok közötti forgalom | 4,4 | 4,9 | 10,0 | 9,2 | 9,5 | 10,3 |
| <i>Bruttó áruforgalom</i> | <i>55,9</i> | <i>60,1</i> | <i>73,5</i> | <i>75,4</i> | <i>76,9</i> | <i>79,4</i> |
| A mezőgazdaság visszavásárlása | 10,2 | 8,5 | 13,8 | 13,2 | 13,7 | 15,4 |
| <i>Nettó áruforgalom (a mező- gazdaság kibocsátása)</i> | <i>45,7</i> | <i>51,6</i> | <i>59,7</i> | <i>62,2</i> | <i>63,2</i> | <i>64,0</i> |

a/ Lásd az 5. tábla (203. oldal) megjegyzését.

NÖVÉNYTERMELÉS

9. A fontosabb növényi termékek termelése

(1 000 tonna)

| Termények, termékek | 1961-1965 | 1966-1970 | 1971-1975 | 1975 | 1976 |
|--|-------------|-----------|-----------|--------|--------|
| | évek átlaga | | | | |
| Gabonafélék | | | | | |
| Buza | 2 020 | 3 008 | 4 299 | 4 007 | 5 148 |
| Rozs | 271 | 224 | 171 | 147 | 157 |
| Rizs | 36 | 42 | 64 | 69 | 32 |
| Árpa | 970 | 845 | 813 | 701 | 749 |
| Zab | 108 | 80 | 81 | 92 | 92 |
| Kukorica | 3 350 | 4 049 | 5 934 | 7 172 | 5 141 |
| Hüvelyesek | | | | | |
| Borsó | 96 | 106 | 101 | 116 | 126 |
| Bab | 22 | 15 | 14 | 18 | 8 |
| Ipari növények | | | | | |
| Cukorrépa | 3 093 | 3 175 | 3 097 | 4 089 | 3 943 |
| Dohány | 22 | 23 | 17 | 17 | 19 |
| Napraforgó | 115 | 100 | 143 | 155 | 188 |
| Repcemag | 7 | 19 | 60 | 65 | 67 |
| Olajlenmag | 5 | 12 | 22 | 18 | 17 |
| Rostlen | 36 | 43 | 35 | 29 | 35 |
| Rostkender | 115 | 108 | 71 | 51 | 65 |
| Burgonya | 1 997 | 2 044 | 1 570 | 1 630 | 1 396 |
| Szálás, lédús és tartósított takarmányok | 9 756 | 11 553 | 10 568 | 11 373 | 10 592 |
| Szántóföldi széna | 1 880 | 2 512 | 2 805 | 3 128 | 2 470 |
| Ebből: lucerna | 1 064 | 1 545 | 2 025 | 2 367 | 1 776 |
| vöröshere | 291 | 383 | 301 | 294 | 209 |
| Silókukorica | 4 528 | 3 507 | 3 845 | 4 622 | 4 869 |
| Csalamádé | | 1 715 | 1 019 | 881 | 769 |
| Rétek és legelők szénatermése | 1 640 | 1 835 | 1 553 | 1 622 | 1 567 |
| Takarmányrépa | 1 119 | 1 471 | 1 046 | 842 | 723 |
| Egyéb lédús takarmányok | 589 | 513 | 300 | 278 | 194 |
| Kertészeti termékek | | | | | |
| Zöldség összesen | 1 470 | 1 730 | 1 784 | 1 632 | 1 745 |
| Ebből | | | | | |
| Fejeskáposzta | 161 | 172 | 163 | 143 | 162 |
| Sárgarépa | 82 | 103 | 97 | 75 | 124 |
| Petrezselyem | 34 | 39 | 37 | 30 | 40 |
| Karfiol | 19 | 17 | 17 | 19 | 20 |
| Vöröshagyma | 131 | 161 | 153 | 111 | 117 |
| Zöldbab | 37 | 45 | 47 | 49 | 31 |
| Zöldborsó | 73 | 112 | 194 | 184 | 223 |
| Paradicsom | 311 | 401 | 394 | 313 | 395 |
| Zöldpaprika | 157 | 180 | 173 | 175 | 141 |
| Fűszerpaprika | 37 | 60 | 57 | 59 | 77 |
| Sárgadinnye | 29 | 21 | 15 | 18 | 9 |
| Görögdinnye | 122 | 113 | 108 | 104 | 94 |
| Uborka | 88 | 114 | 125 | 146 | 112 |
| Gyümölcs összesen | 955 | 1 218 | 1 379 | 1 355 | 1 482 |
| Ebből | | | | | |
| Alma | 396 | 606 | 750 | 809 | 974 |
| Körte | 65 | 78 | 94 | 123 | 76 |
| Cseresznye | 35 | 29 | 30 | 27 | 26 |
| Meggy | 42 | 35 | 40 | 35 | 25 |
| Szilva | 243 | 222 | 208 | 156 | 152 |
| Kajszi | 91 | 91 | 66 | 36 | 48 |
| Őszibarack | 41 | 94 | 115 | 79 | 104 |
| Szamóca | 7 | 20 | 15 | 17 | 17 |
| Málna | 10 | 12 | 17 | 24 | 11 |
| Dió | 11 | 15 | 18 | 21 | 18 |
| Szőlő | 646 | 775 | 822 | 813 | 742 |
| Bor, millió liter | 377 | 460 | 495 | 495 | 451 |

10. Szántóföldi növénytermelés

1976

| Növény | Vetésterület | | | | Termésmennyiség | | | Termésátlag | | |
|-------------------------------------|--------------|----------------------|--|-----------------------|-----------------|----------------------|--|-------------|----------------------|--|
| | összesen | ebből | | százalékos megoszlása | összesen | ebből | | összesen | ebből | |
| | | állami gazdaságokban | mezőgazdasági tsz-ek közös gazdaságaiban | | | állami gazdaságokban | mezőgazdasági tsz-ek közös gazdaságaiban | | állami gazdaságokban | mezőgazdasági tsz-ek közös gazdaságaiban |
| | | | | | | | | | | |
| Buza | 1 325 | 183 | 1 103 | 27,5 | 5 143 | 781 | 4 244 | 38,8 | 42,6 | 38,5 |
| Rozs | 93 | 4 | 56 | 1,9 | 156 | 9 | 101 | 16,8 | 24,7 | 18,0 |
| Rizs | 28 | 11 | 17 | 0,6 | 32 | 14 | 18 | 11,3 | 12,3 | 10,6 |
| Árpa | 228 | 15 | 173 | 4,7 | 747 | 53 | 580 | 32,7 | 35,9 | 33,4 |
| Zab | 39 | 2 | 30 | 0,8 | 86 | 4 | 71 | 22,4 | 26,3 | 23,3 |
| Kukorica | 1 339 | 136 | 746 | 27,8 | 5 098 | 548 | 2 984 | 38,1 | 40,5 | 40,0 |
| Borsó | 61 | 11 | 48 | 1,3 | 124 | 24 | 98 | 20,4 | 21,3 | 20,3 |
| Bab | 3 | 0 | 2 | 0,1 | 1 | 0 | 0 | 3,4 | 4,0 | 1,7 |
| Egyéb hüvelyesek | 6 | - | 6 | 0,1 | .. | - | .. | .. | - | .. |
| Cukorrépa | 129 | 22 | 106 | 2,7 | 3 942 | 718 | 3 205 | 304,8 | 324,1 | 301,1 |
| Dohány | 15 | 0 | 10 | 0,3 | 19 | 1 | 12 | 12,4 | 12,0 | 11,7 |
| Napraforgómag | 136 | 15 | 118 | 2,8 | 185 | 23 | 158 | 13,6 | 15,5 | 13,5 |
| Repcemag | 52 | 13 | 39 | 1,1 | 66 | 17 | 49 | 12,7 | 13,2 | 12,6 |
| Olajlenmag | 19 | 2 | 17 | 0,4 | 17 | 2 | 15 | 9,0 | 7,5 | 9,2 |
| Mák | 3 | - | 2 | 0,1 | 1 | - | 1 | 3,4 | - | 3,1 |
| Rostlen | 7 | 0 | 7 | 0,1 | 35 | 0 | 35 | 47,1 | 33,4 | 47,3 |
| Rostkender | 9 | 0 | 8 | 0,2 | 65 | 1 | 63 | 75,8 | 76,0 | 75,9 |
| Egyéb ipari növények | 69 | 11 | 54 | 1,4 | .. | .. | .. | .. | .. | .. |
| Lucerna | 395 | 90 | 284 | 8,2 | 1 743 | 459 | 1 201 | 44,1 | 50,8 | 42,3 |
| Vöröshere | 63 | 2 | 57 | 1,3 | 205 | 8 | 186 | 32,5 | 33,5 | 32,7 |
| Baltacim | 5 | 0 | 5 | 0,1 | 9 | 0 | 19 | 18,9 | 22,0 | 19,0 |
| Zabosbűkköny zöldtakarmánynak | 17 | 2 | 12 | 0,4 | 186 | 28 | 135 | 109,4 | 136,9 | 110,1 |
| Silókukorica | 279 | 45 | 230 | 5,8 | 4 657 | 898 | 3 702 | 166,9 | 199,6 | 161,0 |
| Csalamádé | 48 | 4 | 36 | 1,0 | 555 | 59 | 412 | 114,5 | 156,5 | 112,9 |
| Takarmányrépa | 9 | 0 | 3 | 0,2 | 317 | 3 | 129 | 343,2 | 557,6 | 404,6 |
| Egyéb növények takarmánynak | 164 | 22 | 130 | 3,3 | .. | .. | .. | .. | .. | .. |
| Egyéb takarmánynövények magnak | 24 | 2 | 17 | 0,5 | .. | .. | .. | .. | .. | .. |
| Burgonya | 90 | 3 | 21 | 1,9 | 1 087 | 71 | 355 | 120,6 | 232,3 | 172,6 |
| Zöldségfélék összesen ^{a/} | 115 | 12 | 74 | 2,4 | .. | .. | .. | .. | .. | .. |
| Fejeskáposzta | 6 | 0 | 3 | 0,1 | 115 | 1 | 72 | 189,7 | 189,5 | 208,7 |
| Vöröshagyma | 6 | 0 | 3 | 0,1 | 82 | 5 | 57 | 139,7 | 100,5 | 163,1 |
| Zöldborsó | 30 | 6 | 22 | 0,6 | 185 | 40 | 139 | 62,3 | 68,1 | 62,0 |
| Paradicsom | 14 | 1 | 9 | 0,3 | 348 | 26 | 257 | 250,4 | 235,9 | 274,8 |
| Zöldpaprika | 9 | 0 | 6 | 0,2 | 81 | 2 | 60 | 91,2 | 67,4 | 94,8 |
| Fűszerpaprika | 9 | 1 | 5 | 0,2 | 62 | 4 | 33 | 66,1 | 73,9 | 65,6 |
| Egyéb vegyes növények és magvak | 50 | 10 | 34 | 1,0 | .. | .. | .. | .. | .. | .. |
| <i>Vetésterület összesen</i> | <i>4 820</i> | <i>617</i> | <i>3 445</i> | <i>100,0</i> | - | - | - | - | - | - |

a/ Az ebből kiemelt zöldségfélék vetésterülete a betakarított területre vonatkozik.

11. A fontosabb szántóföldi növények termelése

| | 1961-1965 | 1966-1970 | 1971-1975 | 1975 | 1976 |
|-------------------------------------|-------------|-----------|-----------|-------|-------|
| | évek átlaga | | | | |
| VETÉSTERÜLET, 1 000 hektár | | | | | |
| Buza | 1 078 | 1 231 | 1 292 | 1 251 | 1 325 |
| Rozs | 240 | 189 | 113 | 104 | 93 |
| Árpa | 516 | 398 | 281 | 257 | 228 |
| Zab | 82 | 52 | 41 | 45 | 39 |
| Kukorica | 1 269 | 1 235 | 1 410 | 1 413 | 1 339 |
| Napraforgó | 115 | 86 | 114 | 129 | 136 |
| Burgonya | 219 | 159 | 112 | 100 | 90 |
| Csalamádé és silókukorica | 245 | 260 | 247 | 253 | 327 |
| Lucerna | 355 | 354 | 416 | 421 | 395 |
| TERMÉSMENNYISÉG, 1 000 tonna | | | | | |
| Buza | 2 009 | 2 996 | 4 295 | 4 005 | 5 143 |
| Rozs | 259 | 219 | 170 | 147 | 156 |
| Árpa | 966 | 843 | 810 | 699 | 747 |
| Zab | 96 | 73 | 75 | 87 | 86 |
| Kukorica | 3 316 | 3 992 | 5 881 | 7 088 | 5 098 |
| Napraforgó | 110 | 96 | 141 | 154 | 185 |
| Burgonya | 1 735 | 1 659 | 1 319 | 1 268 | 1 087 |
| Csalamádé és silókukorica | 4 040 | 4 388 | 4 450 | 5 105 | 5 212 |
| Lucerna (széna) | 1 052 | 1 521 | 1 992 | 2 328 | 1 743 |
| TERMÉSÁTLAG, q/hektár | | | | | |
| Buza | 18,6 | 24,3 | 33,2 | 32,0 | 38,8 |
| Rozs | 10,8 | 11,6 | 15,1 | 14,0 | 16,8 |
| Árpa | 18,7 | 21,2 | 28,8 | 27,2 | 32,7 |
| Zab | 11,6 | 13,9 | 18,2 | 19,6 | 22,4 |
| Kukorica | 26,1 | 32,3 | 41,7 | 50,2 | 38,1 |
| Napraforgó | 9,6 | 11,1 | 12,4 | 11,9 | 13,6 |
| Burgonya | 79,1 | 104,5 | 117,4 | 126,4 | 120,6 |
| Csalamádé és silókukorica | 165,2 | 169,1 | 180,1 | 202,2 | 159,2 |
| Lucerna (széna) | 29,7 | 43,0 | 47,9 | 55,4 | 44,1 |

12. Gyümölcs- és szőlőtermelés

| | 1961-1965 | 1966-1970 | 1971-1975 | 1975 | 1976 |
|---|-------------------|-----------|-----------|------|------|
| | évek átlaga | | | | |
| Gyümölcsstermelés, 1 000 tonna | | | | | |
| Ebből: áru gyümölcsösben | 291 ^{a/} | 528 | 683 | 709 | 825 |
| Szőlőterület, 1 000 hektár | 228 | 237 | 214 | 206 | 200 |
| Ebből: termőterület | 196 | 210 | 206 | 199 | 183 |
| Szőlőtermelés, 1 000 tonna | 646 | 775 | 822 | 813 | 742 |
| Ebből: gyümölcsként értékesített | 72 | 70 | 67 | 62 | 58 |
| Termésátlag, q/ha | | | | | |
| az összes szőlőterület | 32,1 | 35,6 | 38,1 | 38,9 | 38,4 |
| a termőterület | 31,9 | 34,9 | 37,8 | 38,8 | 38,2 |
| Egyszer fejtett bortermelés, millió liter | 377 | 460 | 495 | 495 | 451 |
| a/ 1963 - 1965 évek átlaga. | | | | | |

13. Rét-, legelőgazdálkodás

| | 1961-1965 | 1966-1970 | 1971-1975 | 1975 | 1976 |
|---|-------------|-----------|-----------|-------|-------|
| | évek átlaga | | | | |
| RÉT | | | | | |
| Terület, 1 000 hektár | 445 | 411 | 396 | 386 | 377 |
| Termésmennyiség ^{a/} , 1 000 tonna | 765 | 724 | 562 | 546 | 552 |
| Termésátlag ^{a/} , q/hektár | 17,2 | 17,6 | 14,2 | 14,2 | 14,7 |
| LEGELŐ | | | | | |
| Terület, 1 000 hektár | 926 | 875 | 883 | 889 | 910 |
| Termésmennyiség ^{a/} , 1 000 tonna | 875 | 1 111 | 991 | 1 076 | 1 015 |
| Termésátlag ^{a/} , q/hektár | 9,5 | 12,7 | 11,2 | 12,1 | 11,1 |
| a/ Széna. | | | | | |

ÁLLATTENYÉSZTÉS
14. Állatállomány összeírásoként
 (A hónap végén)

(1 000 darab)

| Év | Szarvasmarha | Ebből: tehén | Sertés | Ebből: koca | Juh | Baromfi, (felnőtt) |
|--------------------|---------------------|-------------------|---------------------|-------------------|---------------------|-----------------------|
| MÁRCIUS | | | | | | |
| 1960 | 1 971 | 879 | 5 356 | 409 | 2 381 | 27 066 |
| 1965 | 1 964 | 798 | 6 963 | 574 | 3 400 | 30 947 ^{a/} |
| 1970 | 1 933 | 738 | 5 970 | 535 | 3 024 | 33 484 |
| 1975 | 2 041 | 792 | 7 885 | 590 | .. | .. |
| 1976 | 1 941 | 752 | 7 175 | 616 | .. | .. |
| 1977 | 1 960 | 766 | 8 282 | 677 | .. | .. |
| JUNIUS | | | | | | |
| 1960 | .. | .. | 6 095 | 548 | .. | .. |
| 1965 | 2 001 ^{a/} | 796 ^{a/} | 7 500 ^{a/} | 591 ^{a/} | 3 241 ^{a/} | .. |
| 1970 | 1 967 | 749 | 6 892 | 604 | .. | .. |
| 1975 | 2 046 | 790 | 8 018 | 620 | .. | .. |
| 1976 | 1 951 | 756 | 7 629 | 677 | .. | .. |
| SZEPTEMBER | | | | | | |
| 1960 ^{b/} | 1 969 | 843 | 7 296 | 568 | .. | .. |
| 1965 | 1 989 | 784 | 8 218 | 524 | 2 930 ^{a/} | .. |
| 1970 | 1 940 | 744 | 8 139 | 619 | .. | .. |
| 1975 | 1 983 | 778 | 8 336 | 620 | .. | .. |
| 1976 | 1 931 | 757 | 8 780 | 699 | .. | .. |
| DECEMBER | | | | | | |
| 1960 | 1 963 | 849 | 6 388 | 556 | 2 250 | 26 844 |
| 1965 | 1 919 | 782 | 6 590 | 463 | 2 460 | 31 325 ^{c/} |
| 1970 | 1 911 | 763 | 7 311 | 604 | 2 316 | 35 097 |
| 1975 | 1 904 | 760 | 6 953 | 597 | 2 039 | 38 667 |
| 1976 | 1 887 | 766 | 7 854 | 675 | 2 350 | 43 449 |

a/ Számított adat. - b/ Október 15-én. - c/ 1966-ban.

15. Állatállomány az év végén

(1 000 darab)

| Év | Állami szektor | Ebből állami gazdaságok | Mezőgazdasági tsz-ek | | Egyéb szövetkezetek | Kiegészítő gazdaságok és egyéb kistermelés | Összesen |
|--------------|----------------|-------------------------|----------------------|---------|---------------------|--|----------|
| | | | közös | háztáji | | | |
| | | | gazdaságai | | | | |
| SZARVASMARHA | | | | | | | |
| 1960 | 249 | 234 | 604 | 644 | 7 | 459 | 1 963 |
| 1965 | 250 | 245 | 825 | 657 | 1 | 186 | 1 919 |
| 1970 | 227 | 225 | 948 | 535 | 1 | 200 | 1 911 |
| 1975 | 256 | 251 | 1 075 | 393 | 4 | 176 | 1 904 |
| 1976 | 273 | 262 | 1 069 | 371 | 5 | 169 | 1 887 |
| Ebből tehén | | | | | | | |
| 1960 | 82 | 80 | 196 | 334 | 3 | 234 | 849 |
| 1965 | 98 | 97 | 281 | 314 | 1 | 88 | 782 |
| 1970 | 91 | 91 | 321 | 255 | 0 | 96 | 763 |
| 1975 | 102 | 102 | 380 | 190 | 2 | 86 | 760 |
| 1976 | 106 | 106 | 396 | 180 | 2 | 82 | 766 |
| SERTÉS | | | | | | | |
| 1960 | 828 | 600 | 1 237 | 2 359 | 21 | 1 943 | 6 388 |
| 1965 | 1 058 | 788 | 1 749 | 2 487 | 7 | 1 289 | 6 590 |
| 1970 | 1 076 | 978 | 1 689 | 2 713 | 14 | 1 819 | 7 311 |
| 1975 | 1 463 | 1 254 | 1 922 | 1 971 | 9 | 1 588 | 6 953 |
| 1976 | 1 789 | 1 428 | 2 080 | 2 109 | 11 | 1 865 | 7 854 |
| Ebből koca | | | | | | | |
| 1960 | 55 | 54 | 177 | 192 | 2 | 130 | 556 |
| 1965 | 71 | 67 | 199 | 137 | 1 | 55 | 463 |
| 1970 | 73 | 70 | 181 | 226 | 1 | 123 | 604 |
| 1975 | 117 | 114 | 203 | 157 | 1 | 119 | 597 |
| 1976 | 123 | 120 | 214 | 188 | 1 | 149 | 675 |
| JUH | | | | | | | |
| 1960 | 812 | 795 | 941 | 320 | 37 | 140 | 2 250 |
| 1965 | 697 | 683 | 1 388 | 255 | 40 | 80 | 2 460 |
| 1970 | 439 | 418 | 1 494 | 192 | 81 | 110 | 2 316 |
| 1975 | 384 | 355 | 1 385 | 118 | 32 | 120 | 2 039 |
| 1976 | 610 | 383 | 1 470 | 114 | 33 | 123 | 2 350 |

16. Baromfiállomány

(Az év végén)

(1 000 darab)

| Év | Összes állomány ^{a/} | | | | Törzsállomány | | | |
|---|-------------------------------|-------|-------|--------|---------------|------|-------|--------|
| | tyukféle | liba | kacsa | pulyka | tyukféle | liba | kacsa | pulyka |
| 1960 | .. | .. | .. | .. | 25 110 | 846 | 675 | 213 |
| 1966 | 47 556 | 878 | 1 350 | 219 | 29 395 | 758 | 929 | 243 |
| 1970 | 58 121 | 1 169 | 3 011 | 671 | 32 880 | 750 | 1 310 | 157 |
| 1975 | 53 389 | 742 | 1 284 | 640 | 32 570 | 597 | 1 275 | 143 |
| 1976 | 60 498 | 805 | 1 469 | 729 | 35 171 | 611 | 1 400 | 136 |
| Ebből: | | | | | | | | |
| Állami gazdaságok | 5 756 | 57 | 99 | 10 | 2 397 | 53 | 95 | 0 |
| Mezőgazdasági tsz-ek közös gazdaságai | 20 691 | 434 | 144 | 590 | 4 112 | 276 | 82 | 11 |
| háztáji gazdaságai | 15 654 | 105 | 610 | 61 | 13 406 | 105 | 609 | 61 |
| Kisegítő gazdaságok és egyéb kistermelés | 17 903 | 142 | 605 | 57 | 15 091 | 142 | 603 | 57 |

a/ 1966. és 1970. években március 31-én.

17. Állatsűrűség

(Az év végén)

| Év | Szarvasmarha | Sertés | Ló | Juh | Számosállat |
|----|-----------------|--------|----|-----|-------------|
| | állomány, darab | | | | |

100 hektár mezőgazdasági területre

| | | | | | |
|---|------|-------|-----|------|-------|
| 1960 | 27,5 | 89,5 | 6,9 | 31,5 | 39,9 |
| 1965 | 27,6 | 94,8 | 4,4 | 35,4 | 38,9 |
| 1970 | 27,8 | 106,3 | 3,2 | 33,7 | 39,3 |
| 1975 | 28,1 | 102,7 | 2,3 | 30,1 | 38,2 |
| 1976 | 27,9 | 116,2 | 2,2 | 34,8 | 39,8 |
| Ebből | | | | | |
| Állami gazdaságokban | 30,8 | 167,9 | 1,0 | 45,0 | 47,8 |
| Mezőgazdasági tsz-ek közös gazdaságaiban | 23,3 | 45,3 | 1,3 | 32,0 | 27,2 |
| háztáji gazdaságaiban | 79,1 | 449,9 | 3,2 | 24,4 | 118,9 |

10 000 lakosra

| | | | | | |
|------|-------|-------|-----|-------|-------|
| 1960 | 1 966 | 6 399 | 491 | 2 254 | 2 856 |
| 1965 | 1 891 | 6 494 | 303 | 2 424 | 2 669 |
| 1970 | 1 854 | 7 093 | 215 | 2 247 | 2 624 |
| 1975 | 1 806 | 6 597 | 148 | 1 935 | 2 453 |
| 1976 | 1 782 | 7 412 | 139 | 2 218 | 2 540 |

18. Állatok és állati termékek termelése

| | 1961-1965 | 1966-1970 | 1971-1975 | 1975 | 1976 |
|--|-------------|-----------|-----------|------|------|
| | évek átlaga | | | | |

VÁGÓÁLLATOK, 1 000 tonna

| | | | | | |
|------------|-----|-----|-----|-------|-----|
| Vágómarha | 256 | 307 | 324 | 378 | 336 |
| Vágósertés | 653 | 692 | 968 | 1 072 | 920 |
| Vágójuh | 27 | 35 | 35 | 35 | 35 |
| Baromfi | 184 | 238 | 317 | 355 | 387 |

ÁLLATI TERMÉKEK

| | | | | | |
|---------------------------|-------|--------|-------|-------|--------|
| Tehéntej, millió liter | 1 771 | 1 845 | 1 856 | 1 920 | 2 022 |
| Gyapju, tonna | 9 652 | 10 303 | 8 279 | 8 393 | 8 523 |
| Tyuktojás, millió db | 2 046 | 2 787 | 3 521 | 4 001 | 3 726 |
| Méz ^{a/} , tonna | 5 305 | 6 973 | 8 501 | 8 719 | 10 814 |

a/ Etetési méz nélkül.

19. Az állattenyésztés színvonalának fontosabb mutatói

| | 1961-1965 | 1966-1970 | 1971-1975 | 1975 | 1976 |
|---|-------------------|-----------|-----------|---------|---------|
| | évek átlaga | | | | |
| SZARVASMARHA TENYÉSZTÉS | | | | | |
| Vágómarhatermelés, mázsa: 100 tehénre | 317,8 | 404,7 | 422,1 | 481,5 | 419,2 |
| 100 ha szántóra | 49,9 | 60,7 | 64,6 | 76,0 | 67,8 |
| Tejtermelés: egy tehénre, liter ^{a/} | 2 195 | 2 430 | 2 421 | 2 619 | 2 828 |
| 100 ha szántóra, 1 000 liter | 34,6 | 36,5 | 37,1 | 38,6 | 40,8 |
| Hasznosult szaporulat, 1 000 darab | 591 | 630 | 634 | 618 | 620 |
| 100 tehénre és előhasi üszőre jutó hasznosult szaporulat, darab | 68 | 79 | 79 | 75 | 75 |
| Elhullott szarvasmarhák száma, 1 000 darab | 48 ^{b/} | 58 | 78 | 88 | 80 |
| Elhullott szarvasmarhák az átlagos állomány %-ában | 2,5 ^{b/} | 2,9 | 4,0 | 4,4 | 4,1 |
| SERTÉSTENYÉSZTÉS | | | | | |
| Vágósertéstermelés, mázsa: 100 kocára | 1 157,4 | 1 374,0 | 1 507,6 | 1 763,4 | 1 416,3 |
| 100 ha szántóra | 127,4 | 136,9 | 193,3 | 215,5 | 185,7 |
| Hasznosult szaporulat, 1 000 darab | 5 551 | 5 834 | 8 255 | 8 120 | 8 800 |
| 100 kocára jutó hasznosult szaporulat, darab | 984 | 1 156 | 1 286 | 1 336 | 1 330 |
| Elhullott sertések száma, 1 000 darab | 1 284 | 1 060 | 1 529 | 1 560 | 1 500 |
| Elhullott sertések az átlagos állomány %-ában | 18,5 | 16,4 | 19,2 | 19,6 | 19,4 |
| JUHTENYÉSZTÉS | | | | | |
| Vágójuhatermelés, mázsa: 100 anyajuhra | 21,0 | 24,3 | 27,9 | 29,2 | 29,4 |
| 100 ha szántóra | 5,2 | 7,0 | 7,0 | 7,1 | 7,1 |
| Egy juhra jutó gyapjutertermelés, kg | 4,5 | 4,7 | 4,6 | 4,4 | 4,3 |
| Gyapjutertermelés, mázsa: 100 ha szántóra | 1,9 | 2,0 | 1,7 | 1,7 | 1,7 |
| Hasznosult szaporulat, 1 000 darab | 929 | 1 235 | 1 242 | 1 151 | 1 230 |
| Elhullott juhok száma, 1 000 darab | 243 | 232 | 204 | 224 | 229 |
| Elhullott juhok az átlagos állomány %-ában | 9,0 | 8,4 | 9,6 | 10,3 | 10,4 |
| BAROMFITENYÉSZTÉS | | | | | |
| Vágóbaromfi termelés, mázsa: 100 ha szántóra | 35,9 | 47,0 | 63,3 | 71,3 | 78,1 |
| Tojástermelés, 1 000 darab: 100 ha szántóra | 39,9 | 55,1 | 70,3 | 80,4 | 75,2 |

a/ 1961-1965, 1966-1970, 1971-1975 évek átlagában az összes tehénállományra, 1975 és 1976 években a tejhasznosításu és kettős hasznosításu átlagos tehénállományra számítva. A hushasznosításu tehénállományt is figyelembe véve az átlagos tejhozam 1975-ben 2 446 liter, 1976-ban 2 671 liter volt. - b/ 1963-1965 évek átlaga.

20. Méhészet

| Év | Méhcsaládok száma ^{a/} | Méztermelés, q ^{b/} |
|------|---------------------------------|------------------------------|
| 1960 | 349 683 | 41 965 |
| 1965 | .. | 48 370 |
| 1970 | 382 719 | 75 000 |
| 1971 | 394 151 | 89 400 |
| 1972 | 377 541 | 73 930 |
| 1973 | 457 540 | 104 860 |
| 1974 | 355 143 | 69 690 |
| 1975 | 349 116 | 87 190 |
| 1976 | 350 000 | 108 140 |

a/ 1972-ig tavaszi, 1973-tól év végi összeírás alapján. - b/ Etetési méz nélkül.

21. Halászat

(tonna)

| Év | Összes halfogás | Ebből | |
|------|-----------------|-------------|----------|
| | | tógazdasági | balatoni |
| 1960 | 14 953 | 11 191 | 1 442 |
| 1965 | 24 185 | 19 127 | 1 420 |
| 1970 | 25 988 | 19 697 | 1 464 |
| 1971 | 27 192 | 20 931 | 1 408 |
| 1972 | 28 923 | 23 461 | 1 288 |
| 1973 | 29 108 | 22 901 | 1 153 |
| 1974 | 30 159 | 23 607 | 1 219 |
| 1975 | 30 788 | 23 545 | 1 095 |
| 1976 | 31 855 | 24 520 | 1 041 |

22. Vadállomány

(március 31-én)

(1 000 darab)

| | 1960 ^{a/} | 1965 | 1970 | 1975 | 1976 |
|--|--------------------|------|------|------|------|
|--|--------------------|------|------|------|------|

APRÓVAD

| | | | | | |
|--------|-------|-------|-------|-------|-------|
| Nyul | 3 200 | 1 001 | 937 | 1 150 | 1 017 |
| Fácán | 750 | 772 | 1 277 | 2 101 | 2 362 |
| Fogoly | 1 600 | 726 | 585 | 771 | 628 |

NAGYVAD

| | | | | | |
|-----------|------|------|-------|-------|-------|
| Szarvas | 14,0 | 21,0 | 32,6 | 38,6 | 38,0 |
| Dámvad | 0,9 | 1,8 | 2,4 | 4,2 | 5,0 |
| Őz | 18,2 | 88,4 | 141,3 | 177,8 | 184,0 |
| Muflon | 1,4 | 1,0 | 2,3 | 4,3 | 4,0 |
| Vaddisznó | 8,3 | 9,0 | 15,7 | 16,6 | 18,0 |

a/ November 1-i állomány.

23. Kilőtt, befogott vadállomány

(1 000 darab)

| | 1971 | | 1972 | | 1973 | | 1974 | | 1975 | | 1976 | |
|--|--------|----------|--------|----------|--------|----------|--------|----------|--------|----------|--------|----------|
| | Kilőtt | Befogott | Kilőtt | Befogott | Kilőtt | Befogott | Kilőtt | Befogott | Kilőtt | Befogott | Kilőtt | Befogott |

APRÓVAD

| | | | | | | | | | | | | |
|--------|-----|-----|-----|-----|-----|-----|-----|-----|-----|-----|-----|-----|
| Nyul | 98 | 102 | 97 | 121 | 134 | 164 | 205 | 153 | 174 | 192 | 138 | 160 |
| Fácán | 593 | 103 | 626 | 75 | 952 | 101 | 734 | 63 | 908 | 72 | 924 | 80 |
| Fogoly | 47 | 46 | 52 | 42 | 64 | 30 | 55 | 21 | 45 | 15 | 33 | 8 |

NAGYVAD

| | | | | | | | | | | | | |
|-----------|------|-----|------|-----|------|---|------|-----|------|---|------|-----|
| Szarvas | 11,9 | - | 14,4 | - | 15,9 | - | 15,4 | - | 17,0 | - | 18,0 | - |
| Dámvad | 0,5 | - | 0,8 | - | 1,1 | - | 0,9 | - | 1,4 | - | 1,4 | - |
| Őz | 25,9 | 0,1 | 29,4 | 0,2 | 45,1 | - | 40,6 | 0,2 | 52,0 | - | 59,7 | 0,2 |
| Muflon | 0,1 | 0,1 | 0,1 | - | 0,3 | - | 0,4 | - | 0,6 | - | 0,6 | 0,1 |
| Vaddisznó | 12,1 | - | 13,9 | - | 14,3 | - | 12,9 | - | 14,0 | - | 17,1 | - |

GÉPESÍTÉS-AGROTECHNIKA

24. Fontosabb erő- és munkagéppállomány

(Az év végén)

(Darab)

| | 1960 | 1965 | 1970 ^{a/} | 1975 | 1976 |
|--|--------|--------|--------------------|---------|---------|
| Traktor | 40 578 | 63 506 | 67 472 | 60 678 | 59 500 |
| Traktor, 15 vonóhorog LE-s egységben | 47 287 | 90 128 | 109 455 | 123 369 | 127 635 |
| Tehergépkocsi | 2 853 | 6 274 | 13 459 | 20 954 | 22 206 |
| Pótkocsi | 26 619 | 54 318 | 74 292 | 87 189 | 89 735 |
| Traktoreke | 36 196 | 54 674 | 43 556 | 31 947 | 31 064 |
| Traktoros kultivátor | 10 341 | 16 599 | 15 442 | 13 806 | 13 859 |
| Traktoros sorvetőgép ^{b/} | 10 802 | 17 301 | 14 246 | 9 643 | 9 782 |
| Kukorica vetőgép | 4 185 | 6 631 | 8 244 | 8 651 | 8 370 |
| Burgonyaültető gép | 760 | 2 156 | 1 617 | 973 | 899 |
| Traktoros műtrágyaszóró gép | 15 219 | 15 461 | 10 205 | 8 952 | 8 356 |
| Traktoros fűkasza | 7 650 | 11 617 | 11 067 | 11 350 | 11 074 |
| Traktorvontatású aratógép | 4 849 | 6 252 | 3 614 | 2 352 | 2 136 |
| Arató-cséplő gép | 4 167 | 8 841 | 11 771 | 13 878 | 14 352 |
| Traktoros burgonyabetakarító gép | 1 948 | 2 446 | 2 222 | 1 683 | 1 643 |
| Traktoros cukorrépa betakarító gép | 2 961 | 2 489 | 1 750 | 3 670 | 3 859 |
| Traktorvontatású kukoricabetakarító gép | .. | 840 | 1 724 | 2 581 | 2 424 |
| Kukoricabetakarító adapter (arató-cséplő géphez) | .. | 818 | 2 973 | 6 875 | 7 545 |
| Járvezető és járvasilózó gép | 2 755 | 9 615 | 9 006 | 9 678 | 9 433 |

a/ 1970-ig a mezőgazdasági gépjavitó vállalatok adataival. - b/ Speciális gépek nélkül.

25. Gépesítési színvonal

| | Gépesítés színvonala a mezőgazdaságban összesen | | | | | Ezen belül | |
|--|--|------|------|------|------|------------------------------|---|
| | 1960 | 1965 | 1970 | 1975 | 1976 | állami gazdasá- gokban | mezőgaz- dasági tsz-ek közös gazdasá- gaiban ^{a/} |
| | | | | | | | |
| Gabonabetakarítás | | | | | | | |
| Az aratás gépesítési foka, % | 42,6 | 78,9 | 93,4 | 96,0 | 97,9 | 100,0 | 97,7 |
| Aratva- és járvacsépléssel betakarított terület aránya, % | .. | 67,5 | 91,6 | 95,8 | 97,5 | 100,0 | 97,4 |
| Burgonyabetakarítás | | | | | | | |
| A kiszedés gépesítési foka, % | 12,2 | 17,7 | 24,0 | 27,4 | 26,1 | 99,5 | 95,6 |
| Cukorrépa betakarítás | | | | | | | |
| A kiszedés gépesítési foka, % | 35,8 | 49,1 | 72,0 | 89,9 | 94,3 | 99,7 | 94,4 |
| Kukoricabetakarítás | | | | | | | |
| A csőbetakarítás gépesítési foka, % | 0,0 | 2,6 | 23,8 | 65,6 | 66,6 | 99,7 | 99,5 |
| A szárbetakarítás gépesítési foka, % | .. | 16,6 | 55,4 | 61,8 | 55,0 | 90,5 | 80,8 |
| Egyéb munkák | | | | | | | |
| * 100 hektár vetésterületre jutó gépi vetés, ha | 40 | 80 | 84 | .. | .. | .. | .. |
| 100 hektár kapásnövény-területre jutó gépi kapálás, ha | 59 | 84 | 98 | 72 | 79 | 133 | 89 |
| 100 hektár szalastakarmány területre jutó | | | | | | | |
| összes gépi kaszálás, ha | 85 | 151 | 192 | 244 | 221 | 259 | 224 |
| kaszálva rakodás, ha | .. | 12 | 14 | 17 | 16 | 25 | 15 |

a/ Társulások adatai nélkül.

26. Traktorsűrűség

(Az év végén)

(Hektár)

| Év | Egy traktoregységre jutó mezőgazdasági terület | | | | Egy traktoregységre jutó szántóterület | | | |
|------|--|----------------------|------------------|--------------------------------|--|----------------------|------------------|--------------------------------|
| | összesen | állami gazdaságokban | ezen belül | | összesen | állami gazdaságokban | ezen belül | |
| | | | közös | közös és háztáji gazdaságaiban | | | közös | közös és háztáji gazdaságaiban |
| | | | | | | | | |
| 1960 | 151 | 74 | 111 | 127 | 112 | 56 | 89 | 102 |
| 1965 | 77 | 56 | 67 | 78 | 56 | 42 | 52 | 59 |
| 1970 | 63 | 44 | 53 | 61 | 46 | 33 | 40 | 46 |
| 1971 | 60 | 43 | 50 | 58 | 44 | 33 | 38 | 44 |
| 1972 | 60 | 46 | 49 | 56 | 44 | 35 | 38 | 43 |
| 1973 | 58 | 47 | 48 | 55 | 43 | 35 | 37 | 42 |
| 1974 | 57 | 46 | 47 | 53 | 42 | 35 | 36 | 41 |
| 1975 | 55 | 45 | 46 | 52 | 40 | 34 | 36 | 39 |
| 1976 | 53 | 43 | 45 ^{b/} | 50 | 39 | 32 | 35 ^{b/} | 38 |

a/ 1970 évig a mezőgazdasági gépjavitó vállalatok traktorállományával együtt. -b/ Társulások adatai nélkül.

27. Öntözés-talajjavítás

(Hektár)

| Év, évek átlaga | Öntözési kapacitás összesen | Öntözött terület összesen | Ebből | | Talajjavítás összesen | Ebből | | |
|--|-----------------------------|---------------------------|---------|-------------|-----------------------|---------|--------|-------|
| | | | szántó | rét, legelő | | savanyu | szikes | homok |
| 1961-1965 | 290 644 | 195 650 | 156 606 | 29 792 | 89 751 | 67 137 | 16 465 | 6 149 |
| 1966-1970 | 426 881 | 212 485 | 173 174 | 32 910 | 73 088 | 59 182 | 8 887 | 5 019 |
| 1971-1975 | 480 275 | 249 102 | 192 856 | 47 596 | 34 999 | 31 077 | 2 691 | 1 231 |
| 1975 | 487 396 | 155 458 | 113 162 | 34 921 | 40 518 | 35 395 | 3 863 | 1 260 |
| 1976 | 470 733 | 319 778 | 241 602 | 64 636 | 42 444 | 38 445 | 2 649 | 1 350 |
| Ebből: | | | | | | | | |
| Állami gazdaságokban | 100 089 | 75 288 | 58 296 | 12 446 | 2 995 | 2 912 | 83 | - |
| Mezőgazdasági tsz-ek közös gazdaságaiban ^{a/} | 349 255 | 233 703 | 179 574 | 50 780 | 39 449 | 35 533 | 2 566 | 1 350 |

a/ Társulások adatai nélkül.

28. Műtrágya-felhasználás

| Év, évek átlaga | Nitrogén | Foszfor | Káli | Összes | Egy hektár | |
|---|----------|---------|---------|-----------|----------------------------------|---|
| | | | | | mezőgazdasági területre | szántó-, kert-, gyümölcsös- és szőlőterületre |
| műtrágya-felhasználás (hatóanyagban), tonna | | | | | jutó műtrágya (hatóanyagban), kg | |
| 1961-1965 | 142 768 | 99 576 | 55 431 | 297 775 | 43 | 53 |
| 1966-1970 | 293 103 | 170 306 | 149 700 | 613 109 | 89 | 109 |
| 1971-1975 | 479 043 | 326 071 | 400 278 | 1 205 392 | 177 | 218 |
| 1975 | 535 838 | 429 340 | 553 094 | 1 518 272 | 224 | 276 |
| 1976 | 522 414 | 370 861 | 494 673 | 1 387 948 | 205 | 254 |
| Ebből: | | | | | | |
| Állami gazdaságokban | 84 662 | 64 562 | 95 854 | 245 078 | 288 | 345 |
| Mezőgazdasági tsz-ek közös gazdaságaiban | 397 665 | 293 609 | 384 039 | 1 075 313 | 234 | 294 |

MEZŐGAZDASÁGI NAGYÜZEMEK

29. Az állami gazdaságok és a mezőgazdasági tsz-ek főbb adatai

(Az év végén)

| | Állami gazdaságok | | | Mezőgazdasági tsz-ek közös gazdaságai | | |
|--|-------------------|--------|--------|--|---------------------|---------------------|
| | 1970 | 1975 | 1976 | 1970 | 1975 | 1976 ^{a/} |
| Állóeszközállomány bruttó értéke, milliárd Ft (folyó áron) | 27,8 | 43,5 | 47,0 | 59,1 | 116,8 | 127,0 |
| Ebből: Épületek és építmények | 15,2 | 23,1 | 24,7 | 36,1 | 62,1 | 66,2 |
| Ültetvények és telkesítések | 5,1 | 5,4 | 5,6 | 8,2 | 13,6 | 13,6 |
| Gépek | 3,1 | 9,7 | 10,7 | 7,7 | 26,2 | 30,3 |
| Járművek | 1,9 | 3,3 | 3,8 | 6,1 | 13,5 | 15,5 |
| Forgóeszközök bruttó értéke, milliárd Ft (folyó áron) | 17,2 | 27,2 | 28,2 | 39,4 | 60,5 | 68,6 |
| Ebből: Készletek | 13,4 | 18,9 | 20,0 | 30,5 | 40,6 | 45,7 |
| Aktív keresők száma az év elején, 1 000 fő | 147,0 | 147,8 | 147,5 | 774,3 ^{b/} | 644,2 ^{b/} | 623,7 ^{b/} |
| Földterület május 31-én, 1 000 ha | 999 | 984 | 997 | 4 865 | 5 069 | 5 132 |
| Traktorállomány, darab | 12 050 | 9 138 | 9 289 | 52 668 | 48 486 | 47 559 |
| A traktorok motorteljesítménye, 1 000 LE | 586 | 556 | 584 | 2 377 | 2 782 | 2 877 |
| Pótkocsi, darab | 17 443 | 17 065 | 17 807 | 53 860 | 66 495 | 68 391 |
| Tehergépkocsi, darab | 2 496 | 3 819 | 4 325 | 9 723 | 15 249 | 16 454 |
| Arató-cséplőgép, darab | 1 855 | 1 503 | 1 574 | 9 757 | 11 930 | 12 343 |
| Állat-férőhelyek száma, 1 000 db | 1 611 | 1 719 | 1 785 | 4 918 | 5 258 | 4 998 |
| szarvasmarha-istállóban | 257 | 257 | 262 | 1 154 | 1 340 | 1 297 |
| sertésólban | 815 | 1 095 | 1 152 | 1 922 | 2 226 | 1 976 |
| juhodályban | 522 | 356 | 360 | 1 725 | 1 596 | 1 636 |
| lőistállóban | 17 | 11 | 11 | 117 | 96 | 90 |
| Magtárak és gabonasilók (különálló épületben) tárolókapacitása, 1 000 tonna | 610 | 1 130 | 1 183 | 1 273 | 2 714 | 3 033 |

a/ Társulások adatai nélkül. - b/ Tagok és alkalmazottak.

30. Munkaügyi adatok

| | Állami gazdaságok | | | Mezőgazdasági tsz-ek | | |
|---|-------------------|---------|---------------------|----------------------|---------|---------|
| | 1970 | 1975 | 1976 | 1970 | 1975 | 1976 |
| Átlagos állományi létszám, fő ^{a/} | 155 354 | 144 725 | 145 791 | 819 855 | 654 782 | 617 978 |
| Teljes munkaidőben foglalkoztatottak száma ^{b/} | 146 158 | 137 565 | 138 690 | 712 279 | 595 279 | 559 637 |
| Fizikai | 129 326 | 118 690 | 119 100 | 656 096 | 525 614 | 487 704 |
| Nem fizikai (szellemi) | 16 832 | 18 875 | 19 590 | 56 183 | 69 665 | 71 933 |
| Nem teljes munkaidőben foglalkoztatottak ^{c/} | 3 711 | 2 994 | 2 345 | 44 950 | 16 584 | 20 247 |
| Foglalkoztatott nyugdíjasok | 5 485 | 4 166 | 4 756 | 62 626 | 42 919 | 38 094 |
| Átlagos havi munkabér, Ft | | | | | | |
| Teljes munkaidőben foglalkoztatottak | 2 121 | 2 732 | 2 894 | 1 619 | 2 484 | 2 672 |
| Fizikai | 2 050 | 2 636 | 2 794 | 1 545 | 2 387 | 2 577 |
| Nem fizikai (szellemi) | 2 624 | 3 337 | 3 500 | 2 486 | 3 216 | 3 315 |
| Átlagos havi kereset ^{d/} , Ft | | | | | | |
| Teljes munkaidőben foglalkoztatottak | 2 363 | 2 940 | 3 087 ^{e/} | 1 885 | 2 793 | 2 931 |
| Fizikai | 2 241 | 2 798 | 2 944 ^{e/} | 1 781 | 2 653 | 2 803 |
| Nem fizikai (szellemi) | 3 244 | 3 834 | 3 959 ^{e/} | 3 101 | 3 845 | 3 795 |

a/ Átlagos statisztikai létszám, szakmunkástanulók nélkül. Az állami gazdaságok 1970. évi adata az új állománycsoportosításnak megfelelően visszaszámolva. - b/ A mezőgazdasági tsz-ekben tartalmazza az aktív tagokat, az állandó és időszakos alkalmazásban állókat és a rendszeresen dolgozó családtagokat. - c/ A mezőgazdasági tsz-ekben az alkalmi munkavállalók. - d/ A kereset naptári évre vonatkozik és tartalmazza a szociális juttatások összegét is. A mezőgazdasági tsz-ekben az év folyamán kifizetett kereset. - e/ Szociális juttatás nélkül.

**31. Termelési eredmények az állami gazdaságokban
és a mezőgazdasági tsz-ek közös gazdaságaiban**

| | 1961-1965 | 1966-1970 | 1971-1975 | 1975 | 1976 |
|--|-------------|-----------|-----------|------|------|
| | évek átlaga | | | | |

ÁLLAMI GAZDASÁGOK

BRUTTÓ TERMELÉSI ÉRTÉK, MILLIÁRD FT
(folyó áron)

| | | | | | |
|---|------|------|------|------|--------|
| Összesen | 10,5 | 16,2 | 24,7 | 28,2 | 31,3 |
| Ebből: Növénytermelés | 4,9 | 7,3 | 10,7 | 11,6 | } 23,0 |
| Állattenyésztés | 4,1 | 6,1 | 9,0 | 10,0 | |
| Alaptevékenységen kívüli tevékenység | 1,2 | 2,4 | 4,1 | 5,1 | |

ÁLLATÁLLOMÁNY, 1 000 darab
(az év végén)

| | | | | | |
|------------------|-------|-------|-------|-------|-------|
| Szarvasmarha | 250 | 239 | 237 | 251 | 262 |
| Sertés | 807 | 835 | 1 097 | 1 254 | 1 428 |
| Baromfi összesen | 2 009 | 3 706 | 5 054 | 5 442 | 5 922 |
| Juh | 716 | 531 | 336 | 355 | 383 |

NÉHÁNY FONTOSABB TERMÉK
TERMELÉSE

| | | | | | |
|-------------------------|-----|-----|-----|-----|-----|
| Buza, 1 000 tonna | 342 | 536 | 701 | 648 | 782 |
| Kukorica, 1 000 tonna | 374 | 453 | 785 | 853 | 549 |
| Cukorrépa, 1 000 tonna | 283 | 259 | 500 | 767 | 718 |
| Burgonya, 1 000 tonna | 74 | 38 | 39 | 64 | 71 |
| Gyümölcs, 1 000 tonna | 126 | 273 | 307 | 308 | 325 |
| Szőlő, 1 000 tonna | 43 | 94 | 143 | 149 | 121 |
| Vágósertés, 1 000 tonna | 76 | 100 | 130 | 166 | 172 |
| Vágómarha, 1 000 tonna | 41 | 43 | 41 | 44 | 41 |
| Baromfi, 1 000 tonna | 12 | 20 | 29 | 31 | 30 |
| Tej, millió liter | 271 | 278 | 277 | 296 | 332 |
| Tojás, millió darab | 95 | 236 | 430 | 423 | 436 |

MEZŐGAZDASÁGI TSZ-EK KÖZÖS GAZDASÁGAI

BRUTTÓ TERMELÉSI ÉRTÉK, MILLIÁRD FT
(folyó áron)

| | | | | | |
|---|------|------|------|------|--------|
| Összesen | 29,9 | 51,8 | 82,8 | 96,9 | 105,2 |
| Ebből: Növénytermelés | 19,3 | 28,1 | 39,3 | 44,4 | } 77,6 |
| Állattenyésztés | 7,8 | 14,4 | 23,3 | 26,6 | |
| Alaptevékenységen kívüli tevékenység | 2,6 | 8,4 | 18,6 | 22,9 | |

ÁLLATÁLLOMÁNY, 1 000 darab
(az év végén)

| | | | | | |
|------------------|-------|--------|--------|--------|--------|
| Szarvasmarha | 773 | 930 | 1 031 | 1 075 | 1 069 |
| Sertés | 1 721 | 1 588 | 1 912 | 1 922 | 2 080 |
| Baromfi összesen | 4 441 | 10 238 | 16 297 | 19 698 | 21 859 |
| Juh | 1 322 | 1 392 | 1 348 | 1 385 | 1 470 |

NÉHÁNY FONTOSABB TERMÉK
TERMELÉSE

| | | | | | |
|-------------------------|-------|-------|-------|-------|-------|
| Buza, 1 000 tonna | 1 623 | 2 416 | 3 509 | 3 262 | 4 248 |
| Kukorica, 1 000 tonna | 1 233 | 1 588 | 2 933 | 4 241 | 2 985 |
| Cukorrépa, 1 000 tonna | 2 780 | 2 901 | 2 581 | 3 304 | 3 205 |
| Burgonya, 1 000 tonna | 782 | 756 | 414 | 384 | 356 |
| Gyümölcs, 1 000 tonna | 133 | 224 | 321 | 342 | 423 |
| Szőlő, 1 000 tonna | 133 | 175 | 208 | 208 | 183 |
| Vágósertés, 1 000 tonna | 167 | 201 | 241 | 273 | 243 |
| Vágómarha, 1 000 tonna | 119 | 180 | 203 | 234 | 208 |
| Baromfi, 1 000 tonna | 33 | 76 | 151 | 178 | 192 |
| Tej, millió liter | 495 | 696 | 780 | 822 | 865 |
| Tojás, millió darab | 131 | 359 | 653 | 806 | 854 |

MEZŐGAZDASÁGI TERMÉKEK ÉRTÉKESÍTÉSE (FELVÁSÁRLÁS)

32. A mezőgazdaság termékértékesítése (felvásárlás)

| Év | Növényi termékek | Ezen belül | | | | Állatok és állati termékek | Ezen belül | | Összesen |
|----|------------------|------------|---------|----------|-----|----------------------------|------------|-----------------|----------|
| | | termények | zöldség | gyümölcs | bor | | állatok | állati termékek | |

AZ ÉRTÉKESÍTÉS INDEXE
(Összehasonlítható árak alapján)

| | | | | | | | | | |
|-------------|-----|-----|-----|-----|-----|-----|-----|-----|-----|
| 1965. év | | | | | | | | | |
| 1960 %-ában | 123 | 118 | 137 | 156 | 118 | 129 | 129 | 129 | 126 |
| 1970. év | | | | | | | | | |
| 1965 %-ában | 119 | 110 | 109 | 179 | 130 | 121 | 117 | 133 | 120 |
| 1975. év | | | | | | | | | |
| 1970 %-ában | 161 | 184 | 114 | 120 | 138 | 144 | 158 | 108 | 151 |

1970 = 100,0

| | | | | | | | | | |
|------|-------|-------|-------|-------|-------|-------|-------|-------|-------|
| 1971 | 119,0 | 125,6 | 115,4 | 104,5 | 105,6 | 117,5 | 126,2 | 95,9 | 118,2 |
| 1972 | 134,4 | 142,8 | 124,4 | 118,9 | 119,7 | 120,7 | 132,4 | 91,6 | 126,6 |
| 1973 | 164,5 | 178,6 | 126,3 | 133,5 | 165,2 | 120,5 | 128,5 | 100,5 | 139,4 |
| 1974 | 161,7 | 180,7 | 136,8 | 128,2 | 127,9 | 137,1 | 148,7 | 108,0 | 147,7 |
| 1975 | 161,2 | 183,8 | 114,2 | 120,2 | 138,2 | 144,0 | 158,3 | 108,3 | 151,4 |
| 1976 | 165,9 | 188,8 | 122,9 | 137,5 | 122,7 | 135,8 | 144,9 | 113,2 | 148,8 |

Előző év = 100,0

| | | | | | | | | | |
|------|-------|-------|-------|-------|-------|-------|-------|-------|-------|
| 1966 | 108,5 | 107,4 | 123,2 | 123,3 | 86,4 | 102,6 | 100,3 | 109,3 | 105,2 |
| 1967 | 110,9 | 105,0 | 107,1 | 140,1 | 124,4 | 101,5 | 96,7 | 113,6 | 105,7 |
| 1968 | 95,7 | 96,2 | 88,1 | 78,3 | 127,3 | 112,5 | 118,8 | 98,7 | 104,6 |
| 1969 | 126,0 | 128,5 | 108,1 | 151,2 | 109,2 | 100,0 | 100,0 | 100,0 | 111,2 |
| 1970 | 81,8 | 78,9 | 87,0 | 87,3 | 86,7 | 103,4 | 101,7 | 108,1 | 92,9 |
| 1971 | 119,0 | 125,6 | 115,4 | 104,5 | 105,6 | 117,5 | 126,2 | 95,9 | 118,2 |
| 1972 | 113,0 | 113,6 | 107,8 | 113,8 | 113,3 | 102,7 | 104,9 | 95,5 | 107,2 |
| 1973 | 122,4 | 125,1 | 101,5 | 112,2 | 138,0 | 99,8 | 97,0 | 109,7 | 110,1 |
| 1974 | 98,3 | 101,2 | 108,3 | 96,1 | 77,4 | 113,8 | 115,8 | 107,4 | 105,9 |
| 1975 | 99,7 | 101,7 | 83,5 | 93,7 | 108,0 | 105,0 | 106,4 | 100,3 | 102,5 |
| 1976 | 102,9 | 102,7 | 107,5 | 114,5 | 88,8 | 94,4 | 91,6 | 104,5 | 98,3 |

Százalékos megoszlás
(Összehasonlítható árak alapján)

| | | | | | | | | | |
|--------------------|------|------|-----|-----|-----|------|------|------|-------|
| 1960 | 44,6 | 31,1 | 4,9 | 3,4 | 5,2 | 55,4 | 40,9 | 14,5 | 100,0 |
| 1965 | 43,5 | 29,1 | 5,3 | 4,2 | 4,9 | 56,5 | 41,7 | 14,8 | 100,0 |
| 1970 | 43,0 | 26,7 | 4,8 | 6,3 | 5,2 | 57,0 | 40,7 | 16,3 | 100,0 |
| 1971 | 43,3 | 28,3 | 4,7 | 5,6 | 4,7 | 56,7 | 43,5 | 13,2 | 100,0 |
| 1972 | 45,6 | 30,1 | 4,7 | 5,9 | 4,9 | 54,4 | 42,6 | 11,8 | 100,0 |
| 1973 | 50,7 | 34,2 | 4,3 | 6,0 | 6,2 | 49,3 | 37,5 | 11,8 | 100,0 |
| 1974 | 47,0 | 32,6 | 4,5 | 5,4 | 4,5 | 53,0 | 41,0 | 12,0 | 100,0 |
| 1975 | 45,8 | 32,4 | 3,6 | 5,0 | 4,8 | 54,2 | 42,5 | 11,7 | 100,0 |
| 1976 | 47,9 | 33,8 | 4,0 | 5,8 | 4,3 | 52,1 | 39,7 | 12,4 | 100,0 |
| 1976 ^{a/} | 47,4 | 33,5 | 3,9 | 5,7 | 4,3 | 52,6 | 40,3 | 12,3 | 100,0 |

AZ ÉRTÉKESÍTÉS FOLYÓ ÁRON, MILLIÓ FT

| | | | | | | | | | |
|--------------------|--------|--------|-------|-------|-------|--------|--------|--------|--------|
| 1960 | 9 023 | 6 215 | 1 024 | 701 | 1 083 | 11 012 | 8 322 | 2 690 | 20 035 |
| 1965 | 13 045 | 8 460 | 1 665 | 1 354 | 1 566 | 16 114 | 11 721 | 4 393 | 29 159 |
| 1970 | 18 363 | 11 260 | 2 286 | 2 471 | 2 346 | 28 152 | 20 827 | 7 325 | 46 515 |
| 1971 | 23 575 | 14 794 | 2 867 | 2 857 | 3 057 | 32 807 | 26 002 | 6 805 | 56 382 |
| 1972 | 27 337 | 17 206 | 3 025 | 3 489 | 3 617 | 34 459 | 27 849 | 6 610 | 61 796 |
| 1973 | 34 250 | 22 044 | 3 310 | 4 064 | 4 832 | 39 170 | 29 906 | 9 264 | 73 420 |
| 1974 | 34 199 | 22 599 | 3 582 | 3 690 | 4 328 | 44 810 | 34 856 | 9 954 | 79 009 |
| 1975 | 34 217 | 22 966 | 3 203 | 3 446 | 4 602 | 46 707 | 36 808 | 9 899 | 80 924 |
| 1976 | 39 914 | 26 407 | 4 414 | 4 465 | 4 628 | 48 432 | 37 217 | 11 215 | 88 346 |
| 1976 ^{a/} | 39 914 | 26 407 | 4 414 | 4 465 | 4 628 | 49 463 | 38 248 | 11 215 | 89 377 |

a/ 1976. évtől a számításba vett termékkör bővült.

33. A mezőgazdasági termékek értékesítése (felvásárlás)

| | 1960 | 1965 | 1970 | 1975 | 1976 |
|------------------------------------|--------|-------|--------|--------|--------|
| NÖVÉNYI TERMÉKEK | | | | | |
| TERMÉNYEK | | | | | |
| Buza, 1 000 tonna | 872 | 1 505 | 1 662 | 2 787 | 3 647 |
| Rozs, 1 000 tonna | 161 | 156 | 71 | 71 | 78 |
| Rizs, 1 000 tonna | 32 | 20 | 38 | 53 | 23 |
| Árpa, 1 000 tonna | 122 | 92 | 122 | 199 | 210 |
| Zab, 1 000 tonna | 16 | 2 | 5 | 15 | 15 |
| Kukorica, 1 000 tonna | 111 | 64 | 557 | 2 351 | 1 598 |
| Borsó, 1 000 tonna | 47 | 85 | 70 | 85 | 100 |
| Bab, tonna | 11 615 | 6 304 | 7 119 | 12 263 | 3 747 |
| Lencse, tonna | 2 521 | 513 | 825 | 13 | 8 |
| Csillagfürt, édes és keserű, tonna | 2 659 | 4 041 | 2 662 | 2 073 | 2 038 |
| Cukorrépa, 1 000 tonna | 3 294 | 3 423 | 2 130 | 4 153 | 3 888 |
| Cikória, 1 000 tonna | 22 | 10 | 12 | 17 | 20 |
| Dohány, 1 000 tonna | 19 | 26 | 23 | 17 | 19 |
| Napraforgó, 1 000 tonna | 67 | 73 | 82 | 129 | 143 |
| Repcemag, tonna | 3 127 | 7 285 | 44 780 | 62 107 | 62 487 |
| Olajlenmag, tonna | 3 993 | 7 578 | 13 262 | 16 987 | 16 426 |
| Kendermag, tonna | 3 256 | 1 500 | 843 | 826 | 1 510 |
| Rostlen, 1 000 tonna | 21 | 42 | 51 | 29 | 35 |
| Rostkender, 1 000 tonna | 81 | 132 | 76 | 49 | 65 |
| Cirokszakáll, tonna | 2 874 | 3 989 | 1 992 | 3 484 | 3 027 |
| Lucernamag, tonna | 3 408 | 1 817 | 1 381 | 1 021 | 6 848 |
| Vörösheremag, tonna | 2 210 | 710 | 2 260 | 1 949 | 1 405 |
| Féherheremag, tonna | 250 | 30 | 201 | 5 | 28 |
| Pannonbükkmag, tonna | 1 934 | 1 766 | 3 299 | 234 | 145 |
| Szöszösbükkmag, tonna | 3 281 | 1 835 | 1 782 | 378 | 192 |
| Tavaszbükkmag, tonna | 4 310 | 5 311 | 2 730 | 1 499 | 1 193 |
| Biborheremag, tonna | 586 | 375 | 556 | 474 | 1 618 |
| Széna, 1 000 tonna | 55 | 53 | 15 | 10 | 8 |
| Szalma, 1 000 tonna | 122 | 105 | 80 | 51 | 85 |
| Burgonya, 1 000 tonna | 485 | 377 | 333 | 326 | 314 |
| Fejeskáposzta, 1 000 tonna | 63 | 83 | 57 | 56 | 74 |
| Vöröshagyma, 1 000 tonna | 59 | 96 | 93 | 59 | 58 |
| Zöldborsó, 1 000 tonna | 27 | 60 | 120 | 153 | 200 |
| Paradicsom, 1 000 tonna | 185 | 206 | 210 | 227 | 309 |
| Zöldpaprika, 1 000 tonna | 60 | 71 | 77 | 105 | 73 |
| Fűszerpaprika, 1 000 tonna | 36 | 40 | 57 | 60 | 66 |
| Sárgadinnye, 1 000 tonna | 34 | 7 | 4 | 6 | 3 |
| Görögdinnye, 1 000 tonna | 34 | 40 | 34 | 53 | 42 |
| Egyéb zöldség, 1 000 tonna | 143 | 218 | 208 | 243 | 261 |

33. A mezőgazdasági termékek értékesítése (felvásárlás) (folytatás)

| | 1960 | 1965 | 1970 | 1975 | 1976 |
|---|--------|--------|--------|--------|--------|
| TERMÉNYEK (folytatás) | | | | | |
| Borszőlő, must, bor együtt, ^{a/} 1 000 hl | 1 342 | 1 586 | 2 054 | 2 838 | 2 522 |
| Alma, 1 000 tonna | 83 | 184 | 383 | 542 | 673 |
| Körte, 1 000 tonna | 17 | 9 | 23 | 51 | 28 |
| Cseresznye, tonna | 5 518 | 4 844 | 5 870 | 4 772 | 4 883 |
| Meggy, tonna | 13 598 | 4 926 | 15 433 | 10 131 | 4 653 |
| Szilva, 1 000 tonna | 22 | 77 | 51 | 28 | 27 |
| Kajszi, 1 000 tonna | 17 | 26 | 36 | 10 | 19 |
| Őszibarack, 1 000 tonna | 7 | 15 | 47 | 28 | 47 |
| Málna, tonna | 5 845 | 5 359 | 8 236 | 15 907 | 6 491 |
| Szőlő, 1 000 tonna | 16 | 18 | 12 | 14 | 19 |
| Egyéb gyümölcs, 1 000 tonna | 7 | 10 | 17 | 20 | 23 |
| ÁLLATOK ÉS ÁLLATI TERMÉKEK | | | | | |
| VÁGÓÁLLATOK | | | | | |
| Vágómarha, 1 000 darab | 525 | 522 | 590 | 671 | 587 |
| 1 000 tonna | 253 | 248 | 310 | 359 | 319 |
| Vágóborju, 1 000 darab | 82 | 54 | 33 | 24 | 8 |
| tonna | 5 744 | 5 197 | 4 252 | 1 821 | 644 |
| Vágósertés, 1 000 darab | 2 023 | 3 225 | 2 975 | 6 624 | 5 596 |
| 1 000 tonna | 236 | 373 | 363 | 726 | 625 |
| Süldő, 1 000 darab | 521 | 470 | 218 | 473 | 299 |
| 1 000 tonna | 21 | 20 | 8 | 17 | 11 |
| Malac, 1 000 darab | 101 | 47 | 150 | 40 | 357 |
| tonna | 1 361 | 768 | 2 383 | 716 | 6 718 |
| Vágójuh, 1 000 darab | 280 | 570 | 1 222 | 1 231 | 1 255 |
| 1 000 tonna | 11 | 18 | 30 | 31 | 34 |
| Vágó- és haszonló | | | | | |
| 1 000 darab | 142 | 20 | 15 | 11 | 11 |
| 1 000 tonna | 60 | 9 | 8 | 5 | 6 |
| Baromfi, 1 000 tonna | 28 | 68 | 140 | 206 | 227 |
| ÁLLATI TERMÉKEK | | | | | |
| Tehéntej, millió liter | 739 | 855 | 1 203 | 1 372 | 1 474 |
| Gyapju, tonna | 8 226 | 10 019 | 9 748 | 8 393 | 8 523 |
| Tyuktojás, millió darab | 415 | 788 | 1 047 | 1 080 | 1 014 |
| Méz, tonna | 2 951 | 4 147 | 6 770 | 8 635 | 10 747 |
| Juhtej, millió liter | 5 | 12 | 11 | 4 | 3 |
| Juhgomolya, tonna | 13 | 36 | 49 | 0 | - |
| Marhabőr, 1 000 darab | 383 | 406 | 421 | 537 | 473 |
| Borjubőr, 1 000 darab | 124 | 66 | 50 | 42 | 29 |
| Sertésbőr, 1 000 darab | 1 343 | 2 022 | 1 997 | 3 488 | 2 874 |
| Juhbőr, 1 000 darab | 422 | 508 | 153 | 18 | 79 |
| Lóbőr, 1 000 darab | 116 | 20 | 11 | 4 | 4 |

a/ Egyszer fejtett borra átszámítva.

34. A mezőgazdasági termékek értékesítési árindexe

| Év | Növényi termékek | Ezen belül | | | | Állatok és állati termékek | Ezen belül | | Összesen |
|----|------------------|------------|---------|----------|-----|----------------------------|------------|-----------------|----------|
| | | termények | zöldség | gyümölcs | bor | | állatok | állati termékek | |

ÁLLAMI TERMELŐI (FELVÁSÁRLÁSI) ÁRAK INDEXE

| | | | | | | | | | |
|-------------|-------|-------|-------|-------|-------|-------|-------|-------|-------|
| 1965. év | | | | | | | | | |
| 1960 %-ában | 117,5 | 115,9 | 119,9 | 124,9 | 123,1 | 113,7 | 109,6 | 126,7 | 115,4 |
| 1970. év | | | | | | | | | |
| 1965 %-ában | 118,8 | 121,9 | 125,4 | 103,0 | 116,4 | 144,5 | 152,0 | 126,2 | 132,8 |
| 1975. év | | | | | | | | | |
| 1970 %-ában | 116,6 | 110,6 | 122,7 | 116,1 | 157,5 | 115,3 | 112,5 | 125,7 | 115,4 |

1970 = 100,0

| | | | | | | | | | |
|------|-------|-------|-------|-------|-------|-------|-------|-------|-------|
| 1971 | 107,9 | 104,9 | 109,0 | 111,0 | 123,8 | 99,1 | 99,5 | 97,8 | 102,6 |
| 1972 | 110,6 | 107,1 | 106,4 | 118,8 | 128,9 | 101,2 | 101,8 | 99,3 | 104,9 |
| 1973 | 112,6 | 109,0 | 113,9 | 122,5 | 124,0 | 114,7 | 111,7 | 125,8 | 113,2 |
| 1974 | 115,0 | 110,8 | 114,3 | 116,2 | 144,0 | 115,9 | 113,2 | 126,5 | 115,0 |
| 1975 | 116,6 | 110,6 | 122,7 | 116,1 | 157,5 | 115,3 | 112,5 | 125,7 | 115,4 |
| 1976 | 132,2 | 123,5 | 156,9 | 131,2 | 178,0 | 126,2 | 123,7 | 135,7 | 128,2 |

Előző év = 100,0

| | | | | | | | | | |
|------|-------|-------|-------|-------|-------|-------|-------|-------|-------|
| 1966 | 106,8 | 108,6 | 98,6 | 111,9 | 95,4 | 112,8 | 113,1 | 112,2 | 110,3 |
| 1967 | 99,7 | 102,6 | 101,7 | 84,6 | 103,7 | 103,7 | 105,1 | 100,6 | 102,0 |
| 1968 | 112,1 | 110,8 | 111,9 | 118,0 | 112,6 | 107,3 | 107,4 | 107,1 | 109,3 |
| 1969 | 98,1 | 99,8 | 100,3 | 90,4 | 94,4 | 102,3 | 102,7 | 101,1 | 100,3 |
| 1970 | 101,6 | 99,0 | 111,4 | 101,9 | 110,8 | 112,5 | 116,0 | 103,3 | 107,6 |
| 1971 | 107,9 | 104,9 | 109,0 | 111,0 | 123,8 | 99,1 | 99,5 | 97,8 | 102,6 |
| 1972 | 102,5 | 102,1 | 97,6 | 107,1 | 104,2 | 102,1 | 102,3 | 101,5 | 102,3 |
| 1973 | 101,8 | 101,8 | 107,1 | 103,1 | 96,2 | 113,3 | 109,8 | 126,7 | 107,9 |
| 1974 | 102,2 | 101,7 | 100,4 | 94,9 | 116,1 | 101,1 | 101,3 | 100,6 | 101,6 |
| 1975 | 101,4 | 99,8 | 107,3 | 100,0 | 109,4 | 99,4 | 99,4 | 99,4 | 100,3 |
| 1976 | 113,3 | 111,7 | 127,9 | 113,0 | 113,0 | 109,5 | 109,9 | 107,9 | 111,2 |

PIACI TERMELŐI ÁRAK INDEXE

| | | | | | | | | | |
|-------------|-------|-------|-------|-------|-------|-------|-------|-------|-------|
| 1965. év | | | | | | | | | |
| 1960 %-ában | 125,4 | 133,1 | 146,4 | 123,7 | 110,7 | 108,2 | 105,9 | 111,9 | 119,3 |
| 1970. év | | | | | | | | | |
| 1965 %-ában | 101,9 | 93,0 | 132,5 | 94,8 | 105,2 | 112,5 | 128,1 | 93,6 | 105,0 |
| 1975. év | | | | | | | | | |
| 1970 %-ában | 130,0 | 115,9 | 145,7 | 153,3 | 128,8 | 109,3 | 108,0 | 110,3 | 121,3 |

1970 = 100,0

| | | | | | | | | | |
|------|-------|-------|-------|-------|-------|-------|-------|-------|-------|
| 1971 | 113,2 | 114,2 | 119,6 | 116,0 | 102,5 | 95,5 | 95,3 | 95,8 | 106,1 |
| 1972 | 114,2 | 109,0 | 118,3 | 132,3 | 108,0 | 99,5 | 98,2 | 100,8 | 108,1 |
| 1973 | 116,5 | 107,2 | 133,7 | 129,3 | 110,4 | 108,4 | 102,4 | 114,1 | 112,7 |
| 1974 | 128,8 | 117,2 | 145,4 | 140,1 | 128,8 | 106,8 | 102,9 | 110,3 | 119,7 |
| 1975 | 130,0 | 115,9 | 145,7 | 153,3 | 128,8 | 109,3 | 108,0 | 110,3 | 121,3 |

Előző év = 100,0

| | | | | | | | | | |
|------|-------|-------|-------|-------|-------|-------|-------|-------|-------|
| 1966 | 99,9 | 92,8 | 92,2 | 98,0 | 116,1 | 107,5 | 107,5 | 107,6 | 102,2 |
| 1967 | 99,9 | 99,9 | 105,2 | 96,4 | 100,0 | 101,0 | 104,4 | 96,4 | 100,3 |
| 1968 | 106,9 | 117,8 | 118,4 | 96,1 | 94,4 | 98,2 | 96,6 | 100,0 | 103,9 |
| 1969 | 90,4 | 86,8 | 95,7 | 94,9 | 91,2 | 104,0 | 106,8 | 100,9 | 95,0 |
| 1970 | 105,5 | 98,1 | 120,7 | 110,1 | 105,2 | 101,4 | 110,7 | 89,4 | 103,8 |
| 1971 | 113,2 | 114,2 | 119,6 | 116,0 | 102,5 | 95,5 | 95,3 | 95,8 | 106,1 |
| 1972 | 100,9 | 95,4 | 99,0 | 114,0 | 105,4 | 104,2 | 103,0 | 105,3 | 101,9 |
| 1973 | 102,0 | 98,4 | 113,0 | 97,7 | 102,3 | 108,9 | 104,2 | 113,2 | 104,3 |
| 1974 | 110,6 | 109,3 | 108,8 | 108,4 | 116,7 | 98,6 | 100,6 | 96,6 | 106,2 |
| 1975 | 100,9 | 98,9 | 100,2 | 109,4 | 100,0 | 102,3 | 104,9 | 100,0 | 101,4 |

35. Állami termelői (felvásárlási) átlagárak alakulása

(Forint/q)

| | 1960 | 1965 | 1970 | 1975 | 1976 |
|---|-------|-------|-------|-------|-------|
| Buza | 239 | 239 | 290 | 293 | 304 |
| Rozs | 214 | 220 | 259 | 267 | 284 |
| Rizs | 430 | 523 | 787 | 810 | 949 |
| Árpa (takarmány) | 205 | 201 | 251 | 257 | 279 |
| Zab (takarmány) | 190 | 190 | 251 | 257 | 279 |
| Kukorica (takarmány) | 179 | 177 | 252 | 256 | 274 |
| Borsó (étkezési) | 315 | 322 | 396 | 639 | 694 |
| Bab (étkezési) | 383 | 615 | 1 218 | 1 505 | 1 573 |
| Lencse | 505 | 580 | 1 333 | 1 492 | 1 750 |
| Cukorrépa | 48 | 46 | 50 | 66 | 81 |
| Dohány | 1 269 | 1 585 | 2 459 | 3 423 | 4 480 |
| Napraforgó | 291 | 409 | 615 | 750 | 892 |
| Olajlenmag | 486 | 743 | 673 | 822 | 871 |
| Rostkender | 123 | 173 | 186 | 271 | 331 |
| Rostlen | 187 | 183 | 213 | 269 | 341 |
| Lucernamag | 3 494 | 2 767 | 3 798 | 3 641 | 6 000 |
| Vöröshere mag | 2 064 | 1 927 | 2 442 | 2 673 | 3 227 |
| Burgonya (étkezési és ipari együtt) | 105 | 163 | 199 | 218 | 388 |
| Fejeskáposzta | 63 | 66 | 151 | 205 | 274 |
| Vöröshagyma | 152 | 152 | 259 | 266 | 388 |
| Zöldborsó | 267 | 233 | 221 | 219 | 302 |
| Paradicsom | 84 | 109 | 123 | 167 | 193 |
| Zöldpaprika | 173 | 324 | 439 | 555 | 810 |
| Fűszerpaprika | 294 | 328 | 458 | 515 | 591 |
| Alma | 282 | 353 | 378 | 425 | 473 |
| Körte | 157 | 344 | 327 | 395 | 478 |
| Cseresznye | 459 | 626 | 758 | 1 016 | 1 203 |
| Meggy | 401 | 662 | 935 | 1 116 | 1 225 |
| Szilva | 162 | 225 | 179 | 305 | 384 |
| Kajszi | 301 | 402 | 459 | 680 | 787 |
| Őszibarack | 590 | 556 | 475 | 587 | 670 |
| Málna | 895 | 937 | 1 704 | 1 595 | 1 860 |
| Szamóca | 986 | 1 147 | 1 035 | 1 490 | 1 744 |
| Szőlő | 467 | 660 | 570 | 796 | 966 |
| Bor, borszőlő és must, együtt ^{a/b/} | 6,06 | 7,46 | 8,68 | 13,68 | 15,46 |
| Vágómarha | 1 212 | 1 295 | 2 482 | 3 194 | 3 415 |
| Vágósertés | 1 573 | 1 761 | 2 381 | 2 434 | 2 763 |
| Süldő, malac | 1 655 | 1 743 | 2 793 | 2 911 | 3 248 |
| Vágójuh | 569 | 900 | 2 590 | 4 062 | 4 276 |
| Vágóbaromfi | 2 026 | 2 158 | 2 362 | 2 427 | 2 677 |
| Tehéntej ^{b/} | 2,35 | 3,06 | 4,08 | 5,51 | 5,81 |
| Gyapju | 4 646 | 5 637 | 6 602 | 6 895 | 9 115 |
| Tyuktojás ^{c/} | 1,02 | 1,25 | 1,35 | 1,26 | 1,40 |
| Méz | 1 681 | 1 827 | 1 851 | 2 087 | 2 535 |

a/ Borszőlő és must borra átszámítva. - b/ Forint/liter. - c/ Forint/darab.

36. Piaci termelői átlagárak alakulása

(Forint/kg)

| | 1960 | 1965 | 1970 | 1975 | 1976 |
|------------------------------------|-------|-------|-------|-------|-------|
| Buza ^{a/} | 310 | 370 | 335 | 385 | 390 |
| Rozs ^{a/} | 275 | 320 | 300 | 325 | 347 |
| Kukorica (morzsolts) ^{a/} | 325 | 400 | 320 | 345 | 369 |
| Borsó (étkezési) | 5,80 | 6,90 | 9,50 | 16,80 | 18,20 |
| Bab (étkezési) | 7,00 | 12,50 | 18,80 | 21,50 | 25,10 |
| Lencse | 11,00 | 19,50 | 26,00 | 40,00 | 41,50 |
| Mák | 30,00 | 48,00 | 48,00 | 58,00 | 81,40 |
| Burgonya (étkezési) | 1,90 | 3,10 | 3,40 | 4,50 | 6,70 |
| Fejeskáposzta | 1,40 | 1,70 | 2,90 | 4,00 | 6,50 |
| Kelkáposzta | 2,70 | 3,40 | 4,60 | 6,10 | 8,70 |
| Karalábé | 2,60 | 3,10 | 4,60 | 6,10 | 9,10 |
| Karfiol | 3,20 | 5,30 | 7,00 | 10,00 | 11,70 |
| Sárgarépa | 2,60 | 3,60 | 4,40 | 7,40 | 12,60 |
| Petrezselyemgyökér | 4,00 | 6,10 | 6,30 | 9,70 | 15,70 |
| Vöröshagyma | 2,00 | 3,20 | 4,80 | 6,20 | 10,80 |
| Spenót | 4,80 | 5,70 | 10,10 | 11,20 | 14,90 |
| Sóska | 6,20 | 6,10 | 8,60 | 12,20 | 15,90 |
| Zöldbab | 5,40 | 5,40 | 5,90 | 7,20 | 17,80 |
| Zöldborsó | 5,00 | 5,20 | 6,40 | 9,90 | 12,80 |
| Paradicsom | 1,70 | 3,50 | 5,60 | 9,50 | 12,10 |
| Zöldpaprika | 3,20 | 6,20 | 9,00 | 12,70 | 18,70 |
| Uborka | 4,00 | 4,80 | 5,20 | 6,50 | 10,80 |
| Spárgatök | 1,00 | 1,30 | 1,80 | 2,90 | 4,40 |
| Sárgadinnye | 2,20 | 2,60 | 3,60 | 4,40 | 8,40 |
| Görögdinnye | 1,70 | 2,30 | 2,70 | 4,00 | 5,30 |
| Alma | 5,00 | 5,80 | 4,40 | 7,60 | 8,90 |
| Körte | 3,80 | 6,00 | 5,70 | 8,10 | 10,50 |
| Cseresznye | 5,70 | 7,80 | 8,20 | 13,80 | 16,50 |
| Meggy | 6,30 | 10,00 | 10,80 | 15,50 | 19,30 |
| Szilva | 2,90 | 3,20 | 3,50 | 6,00 | 7,30 |
| Kajszi | 4,80 | 5,60 | 5,50 | 10,00 | 12,10 |
| Őszibarack | 6,60 | 7,40 | 7,10 | 9,50 | 12,00 |
| Málna | 12,70 | 13,20 | 17,70 | 21,40 | 27,00 |
| Szamóca | 11,50 | 13,00 | 13,20 | 22,70 | 27,50 |
| Szőlő | 6,50 | 8,00 | 7,60 | 11,90 | 12,70 |
| Bor ^{b/} | 14,00 | 15,50 | 16,30 | 21,00 | 25,00 |
| Vágósertés | 16,50 | 17,60 | 23,20 | 21,50 | 25,10 |
| Süldő | 18,00 | 18,00 | 29,90 | 27,60 | 33,70 |
| Tyuk | 23,50 | 25,50 | 25,40 | 28,00 | 30,60 |
| Pecsényecsirke | 30,00 | 30,50 | 28,90 | 34,60 | 36,90 |
| Kacsa, hizott | 21,00 | 22,80 | 24,70 | 29,70 | 33,10 |
| Liba, hizott | 20,00 | 22,40 | 24,00 | 28,70 | 32,40 |
| Pulyka | 19,00 | 21,50 | 23,70 | 28,20 | 30,90 |
| Tehéntej ^{b/} | 3,20 | 3,80 | 3,90 | 5,30 | 5,40 |
| Tyuktojás ^{c/} | 1,45 | 1,55 | 1,40 | 1,40 | 1,50 |
| Méz | 23,50 | 23,50 | 23,00 | 23,00 | 28,00 |

a/ Forint/q. - b/ Forint/liter. - c/ Forint/darab.

ERDŐGAZDÁLKODÁS

37. Az erdőgazdálkodás főbb adatai

| | 1960 | 1965 | 1970 | 1975 | 1976 |
|--|---------------------|---------------------|-------|-------|---------------------|
| ERDŐGAZDÁLKODÁSI ÜZEMEK SZÁMA (az év végén) | | | | | |
| Állami erdő- és fafeldolgozó gazdaságok | 32 | 30 | 17 | 15 | 15 |
| Egyéb állami erdőgazdálkodási vállalatok és intézmények | 3 | 3 | 8 | 9 | 9 |
| Szövetkezeti erdőgazdálkodási társulások | - | - | 2 | 6 | 5 |
| TERÜLET, 1 000 HEKTÁR | | | | | |
| Erdőterület összesen | 1 306 | 1 422 | 1 471 | 1 545 | 1 556 |
| Erdőterület az összes földterület %-ában | 14,1 | 15,3 | 15,8 | 16,6 | 16,7 |
| Állami erdőgazdaságok erdőterülete | 951 | 998 | 974 | 928 | 927 |
| Erdősítés, fásítás | 68 | 39 | 41 | 39 | 44 |
| AKTIV KERESŐK SZÁMA, 1 000 FŐ (az év elején) | | | | | |
| Foglalkoztatottak száma, 1 000 fő | 47,7 | 59,2 | 60,1 | 49,5 | 50,5 |
| (szakmunkástanulók nélkül) | 53,4 | 50,2 | 58,3 | 52,1 | 52,3 |
| A teljes munkaidőben foglalkoztatottak átlagos havi keresete, Ft | 1 160 ^{a/} | 1 468 ^{a/} | 2 144 | 2 788 | 2 905 ^{b/} |
| ÁLLÓESZKÖZ-ÁLLOMÁNY BRUTTÓ ÉRTÉKE, MILLIÓ FT (folyó áron, az év elején) | | | | | |
| Összesen | .. | .. | 3 357 | 5 253 | 5 907 |
| Ebből: Ingatlanok | .. | .. | 1 697 | 2 636 | 2 850 |
| Gépek és járművek | .. | .. | 790 | 1 629 | 1 961 |
| Nem termelő állóeszközök | .. | .. | 870 | 988 | 1 096 |
| FONTOSABB ERŐ- ÉS MUNKAGÉPÁLLOMÁNY, DARAB (az év végén) | | | | | |
| Traktor | 437 | 725 | 976 | 1 460 | 1 503 |
| Traktor, 15 LE-s egységben | 582 | 1 374 | 2 236 | 3 542 | 3 647 |
| Tehergépkocsi | 170 | 359 | 880 | 1 339 | 1 311 |
| Traktoreke | 353 | 509 | 484 | 445 | 465 |
| Körfűrész és szalagfűrész | .. | .. | 1 421 | 1 284 | 1 215 |
| Motoros láncfűrész | .. | .. | 2 863 | 4 279 | 4 346 |
| BRUTTÓ TERMELESI ÉRTÉK^{c/}, MILLIÓ FT (folyó áron) | | | | | |
| | .. | .. | 4 759 | 6 603 | 7 600 |

a/ Átlagos munkabér. - b/ Szociális jellegű juttatás nélkül. - c/ Forgalmi adóval, árkiegészítés nélkül.

38. Fakitermelés

(1 000 m³)

| Év | Bruttó fakitermelés | Nettó fakitermelés | Ebből | | Iparifából | | | |
|----|---------------------|--------------------|---------|--------|------------|------------------|---------|--------------------------|
| | | | iparifa | tüzifa | rönk | bányafa (dorong) | papirfa | fafeldolgozási alapanyag |

ÖSSZESEN

| | | | | | | | | |
|------|-------|-------|-------|-------|-----|-----|-----|-----|
| 1960 | 3 914 | 3 542 | 1 568 | 1 974 | 522 | 347 | 61 | 407 |
| 1965 | 4 553 | 4 026 | 1 993 | 2 033 | 550 | 394 | 221 | 510 |
| 1970 | 5 995 | 5 034 | 2 495 | 2 539 | 790 | 223 | 536 | 486 |
| 1975 | 6 658 | 5 384 | 3 136 | 2 248 | 993 | 165 | 687 | 531 |
| 1976 | 6 933 | 5 589 | 3 128 | 2 461 | 943 | 160 | 691 | 577 |

EBBŐL ÁLLAMI ERDŐGAZDASÁGOKBAN

| | | | | | | | | |
|------|-------|-------|-------|-------|-----|-----|-----|-----|
| 1960 | 3 080 | 2 787 | 1 317 | 1 470 | 452 | 297 | 54 | 385 |
| 1965 | 3 500 | 3 095 | 1 637 | 1 458 | 457 | 322 | 189 | 482 |
| 1970 | 4 405 | 3 677 | 1 958 | 1 719 | 587 | 199 | 477 | 376 |
| 1975 | 4 775 | 3 797 | 2 385 | 1 412 | 746 | 147 | 568 | 401 |
| 1976 | 4 935 | 3 927 | 2 367 | 1 560 | 706 | 140 | 580 | 450 |

VIZGAZDÁLKODÁS

1. A vizgazdálkodás főbb adatai

| | 1960 | 1965 | 1970 | 1975 | 1976 |
|--|-----------------------|---------------------|--------|--------|---------------------|
| VIZGAZDÁLKODÁSI SZERVEZETEK SZÁMA | | | | | |
| Viz-, csatornaművek és fürdők | 33 | 38 | 37 | 39 | 39 |
| Vizgazdálkodási vállalatok | 2 | 2 | 4 | 4 | 2 |
| Vizügyi igazgatóságok, egyéb vizügyi költségvetési szervek | 14 | 16 | 15 | 15 | 15 |
| Vizgazdálkodási társulatok | 236 | 342 | 519 | 583 | 565 |
| Összesen | 285 | 398 | 575 | 641 | 621 |
| AKTIV KERESŐK SZÁMA, 1 000 FŐ | | | | | |
| (az év elején) | 10,8 | 48,7 | 59,5 | 68,3 | 70,5 |
| Foglalkoztatottak száma, 1 000 fő (szakmunkástanulók nélkül) | 30,4 ^{a/} | 44,9 | 61,8 | 70,8 | 71,8 |
| A teljes munkaidőben foglalkoztatottak átlagos havi keresete, Ft | 1 271 ^{a/b/} | 1 608 ^{b/} | 2 422 | 3 125 | 3 383 ^{c/} |
| ÁLLÓESZKÖZ-ÁLLOMÁNY BRUTTÓ ÉRTÉKE^{d/}, MILLIÓ FT | | | | | |
| (folyó áron, az év elején) | | | | | |
| Összesen | .. | .. | 57 820 | 99 516 | 105 627 |
| Ebből: Ingatlanok | .. | .. | 53 565 | 92 420 | 97 940 |
| Gépek és járművek | .. | .. | 3 977 | 6 649 | 7 254 |
| Nem termelő állóeszközök | .. | .. | 278 | 447 | 433 |
| FONTOSABB ERŐ- ÉS MUNKAGÉP-ÁLLOMÁNY, DARAB | | | | | |
| (az év végén) | | | | | |
| Traktor | .. | .. | 1 146 | 1 292 | .. |
| Traktor, 15 LE-s egységben | .. | .. | 3 149 | 3 052 | .. |
| Tehergépkocsi | .. | .. | 1 789 | 2 591 | .. |
| Markoló, rakodók | .. | .. | 81 | 29 | .. |
| Kotró- és földtológépek | .. | .. | 641 | 1 189 | .. |
| Átemelő szivattyúk | .. | .. | 984 | 1 722 | .. |
| BRUTTÓ TERMELÉSI ÉRTÉK, ^{e/} MILLIÓ FT | | | | | |
| (folyó áron) | 1 409 | 2 798 | 6 459 | 9 096 | 10 100 |

a/ Vizgazdálkodási társulatok adatai nélkül. - b/ Átlagos munkabér. - c/ Szociális jellegű juttatás nélkül. - d/ Az adatok nem tartalmazzák a 0-ra leírt, 100 Ft eszmei értékben nyilvántartott állóeszköz értéket. - e/ Forgalmi adóval, árkiegészítés nélkül.

2. A vizgazdálkodás főbb mutatói

| | 1970 | 1975 | 1976 |
|---|-------|-------|-------|
| VIZTERMELÉS - SZOLGÁLTATÁS | | | |
| Közüzemi vízművek víztermelése, millió m ³ | 519,5 | 672,2 | 683,1 |
| napi átlagos kapacitása, ivóvíz, 1 000 m ³ | 1 880 | 2 751 | 2 810 |
| ipari víz, 1 000 m ³ | 257 | 314 | 320 |
| Közműves vízellátásban részesülő lakosság száma, 1 000 fő | 5 680 | 6 972 | 7 141 |
| aránya, % | 55 | 66 | 67 |
| Csatornázott területen élő lakosság száma, 1 000 fő | 2 890 | 3 618 | 3 798 |
| aránya, % | 28 | 35 | 36 |
| MEZŐGAZDASÁG VIZHASZNOSÍTÁSA^{a/} | | | |
| Összes öntözési kapacitás, 1 000 ha | 458 | 487 | 471 |
| Ebből: öntözésre alkalmas, 1 000 ha | .. | 451 | 425 |
| Öntözött terület, 1 000 ha | 109 | 155 | 320 |
| Kiöntözött vízmennyiség, millió m ³ | 389,1 | 486,6 | 793,6 |
| Ebből: esőztető öntözéssel hasznosított vízmennyiség, millió m ³ | 79,7 | 95,0 | 289,7 |
| Egy hektár öntözött területre felhasznált víz, m ³ | 3 579 | 3 130 | 2 482 |

a/ A szocialista szektorban.

3. A népgazdaság vízfelhasználása*

(Millió m³)

| Felhasználó | A vízgazdálkodás által értékesített | | | | Más ágazat saját víztermelésének felhasználása | Népgazdaság vízfelhasználása összesen |
|---|-------------------------------------|-----------|-----------|--------------|--|---------------------------------------|
| | ivóvíz | ipari víz | öntözővíz | víz összesen | | |
| 1970. | | | | | | |
| Ipar | 122,0 | 43,4 | - | 165,4 | 1 648,7 | 1 814,1 |
| Építőipar | 7,4 | 0,2 | - | 7,6 | 0,6 | 8,2 |
| Mezőgazdaság és erdőgazdálkodás ^{a/} | 15,4 | - | 493,7 | 509,1 | 245,0 | 754,1 |
| Szállítás és hírközlés | 13,7 | 0,3 | - | 14,0 | 20,1 | 34,1 |
| Kereskedelem | 16,9 | - | - | 16,9 | 1,2 | 18,1 |
| Közületek, szolgáltatás | 83,3 | 0,3 | - | 83,6 | 8,7 | 92,3 |
| Lakosság | 194,6 | - | - | 194,6 | - | 194,6 |
| Összesen | 453,3 | 44,2 | 493,7 | 991,2 | 1 924,3 | 2 915,5 |
| 1975 | | | | | | |
| Ipar | 134,1 | 66,3 | - | 200,4 | 2 053,6 | 2 254,0 |
| Építőipar | 14,7 | - | - | 14,7 | 2,4 | 17,1 |
| Mezőgazdaság és erdőgazdálkodás ^{a/} | 17,5 | - | 693,1 | 710,6 | 237,4 | 948,0 |
| Szállítás és hírközlés | 16,6 | - | - | 16,6 | 18,5 | 35,1 |
| Kereskedelem | 19,3 | - | - | 19,3 | 1,5 | 20,8 |
| Közületek, szolgáltatás | 125,0 | 1,7 | - | 126,7 | 55,4 | 182,1 |
| Lakosság | 286,8 | - | - | 286,8 | - | 286,8 |
| Összesen | 614,0 | 68,0 | 693,1 | 1 375,1 | 2 368,8 | 3 743,9 |
| 1976 | | | | | | |
| Ipar | 141,4 | 73,4 | - | 214,8 | 2 259,8 | 2 474,6 |
| Építőipar | 14,3 | 0,7 | - | 15,0 | 2,7 | 17,7 |
| Mezőgazdaság és erdőgazdálkodás | 9,8 | - | 1 010,3 | 1 020,1 | 269,7 | 1 289,8 |
| Szállítás és hírközlés | 17,8 | 0,4 | - | 18,2 | 17,6 | 35,8 |
| Kereskedelem | 20,8 | - | - | 20,8 | 1,4 | 22,2 |
| Vízgazdálkodás | 45,3 | 2,5 | - | 47,8 | - | 47,8 |
| Közületek, szolgáltatás | 111,0 | 0,4 | - | 111,4 | 11,4 | 122,8 |
| Lakosság | 322,0 | - | - | 322,0 | - | 322,0 |
| Összesen | 682,4 | 77,4 | 1 010,3 | 1 770,1 | 2 562,6 | 4 332,7 |

* Az Országos Vízügyi Hivatal adatai.
a/ Vízgazdálkodással együtt.

4. Vízkárelhárítás, vízkárok és a védekezés költségei*

| | 1960 | 1965 | 1970 | 1975 | 1976 |
|--|-------|-------|-------|-------|-------|
| VIZKÁRELHÁRÍTÁS | | | | | |
| Árvízvédelmi fővonalak hossza, km | 3 960 | 4 145 | 4 160 | 4 183 | 4 184 |
| Ármentesített terület, 1 000 ha | 2 277 | 2 279 | 2 289 | 2 294 | 2 294 |
| Belvízrendszer kiépítettség aránya, % | 49 | 57 | 65 | 72 | 72 |
| Szabályozott, illetve részben szabályozott folyószakaszok hossza, km | 1 070 | 1 120 | 1 174 | 1 259 | 1 278 |
| ELÖNTÖTT TERÜLET, 1 000 HA | | | | | |
| Árvíz | 1 | 84 | 57 | .. | - |
| Belvíz | 44 | 214 | 185 | 120 | - |
| KÁR, MILLIÓ Ft | | | | | |
| Árvíz | .. | 670 | 2 004 | 15 | - |
| Belvíz | 40 | 620 | 2 843 | 1 200 | - |
| VÉDEKEZÉSI KÖLTSÉG, MILLIÓ Ft | | | | | |
| Árvíz | 7 | 332 | 754 | 66 | 11 |
| Belvíz | 8 | 73 | 152 | 40 | 13 |

* Az Országos Vízügyi Hivatal adatai.

5. A hévizet adó kutak számának és hozamának alakulása vizük hőmérséklete szerint*

| A víz hőmérséklete, C ^o | A hévizet adó kutak | | | | | |
|---------------------------------------|---------------------|------------|-----------------------------------|--------------------------------------|------------|-----------------------------------|
| | száma | | | vizhozama, m ³ /másodperc | | |
| | 1970 | 1975 | 1975. év az 1970. év %-ában | 1970 | 1975 | 1975. év az 1970. év %-ában |
| 35-44 | 179 | 223 | 124,6 | 99 | 141 | 142,4 |
| 45-59 | 124 | 159 | 128,2 | 96 | 131 | 154,1 |
| 60-69 | 49 | 57 | 116,3 | 49 | 57 | 116,3 |
| 70-79 | 31 | 40 | 129,0 | 38 | 49 | 128,9 |
| 80 felett | 52 | 57 | 109,6 | 78 | 86 | 110,2 |
| <i>Összesen</i> | <i>435</i> | <i>536</i> | <i>123,2</i> | <i>360</i> | <i>464</i> | <i>128,9</i> |

* Az Országos Vizügyi Hivatal adatai.

6. 1971-1975. években furt hévizes kutak száma vízhőmérsékletük és felhasználásuk szerint*

| A felhasználás területe | 35-44 | 45-59 | 60-69 | 70-79 | 80- | Összesen |
|---|--|-----------|-----------|----------|----------|------------|
| | C ^o vízhőmérsékletű kutak száma | | | | | |
| Mezőgazdasági létesítmények fűtésére | - | 9 | 2 | 7 | 3 | 21 |
| Fürdők üzemeltetésére | 7 | 14 | 3 | - | 2 | 26 |
| Ivóvíz ellátásra | 34 | 9 | 3 | - | - | 46 |
| Egyéb célra | 2 | 4 | 2 | - | - | 8 |
| <i>Összesen</i> | <i>43</i> | <i>36</i> | <i>10</i> | <i>7</i> | <i>5</i> | <i>101</i> |

* Az Országos Vizügyi Hivatal adatai.

XI. SZÁLLÍTÁS – HÍRKÖZLÉS

A SZÁLLÍTÁS ÉS HÍRKÖZLÉS ÖSSZEFOGLALÓ ADATAI

1. Foglalkoztatottak száma és az állóeszközök értéke

| | 1960 | 1965 | 1970 | 1975 | 1976 |
|---|----------------|----------------|----------------|----------------|----------------|
| FOGLALKOZTATOTTAK SZÁMA A SZOCIALISTA SZEKTORBAN, FŐ ^{a/b/} | | | | | |
| Szállítás | 243 230 | 255 166 | 276 938 | 318 181 | 322 404 |
| Hírközlés | 42 966 | 46 966 | 57 449 | 62 710 | 63 012 |
| <i>Szállítás és hírközlés összesen</i> | <i>286 196</i> | <i>302 132</i> | <i>334 387</i> | <i>380 891</i> | <i>385 416</i> |
| IPARENGEDÉLLEL RENDELKEZŐ MAGÁNFUVAROSOK SZÁMA | | | | | |
| | 2 700 | 4 498 | 5 683 | 5 484 | 5 365 |
| ÁLLÓESZKÖZÖK ÉRTÉKE, MILLIÓ FT (folyó áron, az év végén) ^{b/} | | | | | |
| Bruttó érték összesen | 79 188 | 98 939 | 147 189 | 191 098 | 206 058 |
| Nettó érték összesen | 53 803 | 62 322 | 79 895 | 110 439 | 122 396 |
| Ebből: | | | | | |
| ingatlanok | 34 605 | 34 713 | 42 828 | 58 305 | 65 518 |
| gépek, berendezések | 4 110 | 6 364 | 7 358 | 12 118 | 14 336 |
| járművek | 14 440 | 20 566 | 29 086 | 39 195 | 41 678 |

a/ Átlagos statisztikai állományi létszám. - b/ A mindenkori szervezeti besorolás szerint.

2. A szállítás és hírközlés bruttó és nettó termelési értéke

(Folyó áron, millió Ft)

| | Bruttó termelési érték | Termelő- felhasználás | Nettó termelési érték |
|--|---------------------------|--------------------------|--------------------------|
| 1960 | 19 937 | 11 831 | 8 106 |
| 1965 | 25 981 | 15 796 | 10 185 |
| 1970 | 37 830 | 20 913 | 16 917 |
| 1971 | 39 951 | 22 352 | 17 599 |
| 1972 | 40 966 | 22 793 | 18 173 |
| 1973 | 43 969 | 23 869 | 20 100 |
| 1974 | 49 246 | 26 808 | 22 438 |
| 1975 | | | |
| Vasuti közlekedés | 19 922 | 11 728 | 8 194 |
| Közüti közlekedés | 20 739 | 10 669 | 10 070 |
| Városi közlekedés | 2 527 | 2 968 | - 441 |
| Vízi közlekedés | 1 362 | 759 | 603 |
| Légi közlekedés | 1 060 | 963 | 97 |
| Csővezetékes szállítás | 1 568 | 343 | 1 225 |
| Szállítmányozás | 479 | 50 | 429 |
| <i>Szállítás összesen</i> | <i>47 657</i> | <i>27 480</i> | <i>20 177</i> |
| Hírközlés | 6 801 | 2 406 | 4 395 |
| <i>Szállítás és hírközlés összesen</i> | <i>54 458</i> | <i>29 886</i> | <i>24 572</i> |
| Ebből: Állami vállalatok | 53 831 | 29 666 | 24 165 |
| Szövetkezetek | 353 | 156 | 197 |
| Magánfuvarosok | 274 | 64 | 210 |

3. A szállítás és hírközlés termelési költségei költségnevek szerint *

(Folyó áron, millió Ft)

| | Költségek összesen | Ebből | | | |
|--|-----------------------|-----------------|-----------------|----------------|---------------------------|
| | | anyagköltség | béreköltség | közteher | értékcsökkenési leírás |
| 1960 | 18 932,3 | 6 068,3 | 5 431,9 | 1 409,1 | 4 954,7 |
| 1965 | 24 636,3 | 7 883,1 | 6 709,9 | 1 731,6 | 6 483,1 |
| 1970 | 36 526,2 | 9 562,8 | 9 156,3 | 2 330,3 | 6 507,8 |
| 1971 | 39 414,9 | 10 155,7 | 9 758,5 | 2 482,7 | 6 789,2 |
| 1972 | 41 188,6 | 10 538,6 | 10 351,5 | 2 634,2 | 7 047,7 |
| 1973 | 43 254,0 | 11 205,4 | 11 091,4 | 2 814,9 | 7 331,2 |
| 1974 | 47 459,1 | 12 279,5 | 12 134,3 | 3 072,2 | 7 885,3 |
| 1975 | 50 956,5 | 14 452,8 | 13 283,3 | 3 353,2 | 8 534,4 |
| 1976 | | | | | |
| Vasuti közlekedés | 22 550,7 | 6 624,1 | 5 525,8 | 1 960,8 | 4 311,5 |
| Közuti közlekedés | 18 966,3 | 6 414,2 | 4 573,4 | 1 606,4 | 2 259,8 |
| Városi közlekedés | 5 869,1 | 1 713,5 | 1 449,2 | 516,7 | 1 032,5 |
| Vízi közlekedés | 1 501,8 | 401,1 | 282,7 | 100,5 | 152,5 |
| Légi közlekedés | 1 317,5 | 401,4 | 126,2 | 46,5 | 128,9 |
| Csővezetékes szállítás | 736,4 | 92,6 | 79,9 | 28,0 | 171,7 |
| Közlekedési jellegű szolgáltatás | 23,8 | 3,8 | 8,0 | 2,8 | 2,0 |
| Szállítás összesen | 50 965,6 | 15 650,7 | 12 045,2 | 4 261,7 | 8 058,9 |
| Hírközlés | 6 306,5 | 1 017,2 | 2 070,4 | 733,3 | 983,3 |
| <i>Szállítás és hírközlés összesen</i> | <i>57 272,1</i> | <i>16 667,9</i> | <i>14 115,6</i> | <i>4 995,0</i> | <i>9 042,2</i> |

* Vállalati számviteli rendszernek megfelelően csoportosított adatok.

4. Az áruszállítási teljesítmények összefoglaló adatai

| | 1960 | 1965 | 1970 | 1975 | 1976 |
|---|----------------|----------------|----------------|----------------|----------------|
| SZÁLLITOTT ÁRUK SÚLYA 1 000 tonna | | | | | |
| Közhasználatu közlekedés | 194 633 | 251 721 | 281 637 | 347 186 | 358 174 |
| Nem közhasználatu közlekedés | 44 366 | 114 147 | 262 397 | 317 194 | 329 648 |
| Ebből: közuti közlekedési eszköz- zökkel mások részére | .. | .. | 27 628 | 35 133 | 35 150 |
| <i>Összesen</i> | <i>238 999</i> | <i>365 868</i> | <i>544 034</i> | <i>664 380</i> | <i>687 822</i> |
| ÁRUTONNAKILOMÉTER millió | | | | | |
| Közhasználatu közlekedés | 15 681 | 21 136 | 26 450 | 35 011 | 35 689 |
| Nem közhasználatu közlekedés | .. | 1 097 | 3 111 | 4 610 | 4 967 |
| Ebből: közuti közlekedési eszköz- zökkel mások részére | .. | .. | 502 | 625 | 643 |
| <i>Összesen</i> | <i>..</i> | <i>22 233</i> | <i>29 561</i> | <i>39 621</i> | <i>40 656</i> |

5. Áruszállítás közlekedési áganként*

| Év | Vasuti | Közuti | Vízi | Légi | Csővezetékes szállítás | Összesen |
|----|------------|--------|------|------|---------------------------|----------|
| | közlekedés | | | | | |

SZÁLLITOTT ÁRUK SÚLYA
1 000 tonna

| | | | | | | |
|------|---------|---------|--------|---|--------|---------|
| 1960 | 97 094 | 135 114 | 5 462 | 2 | 1 327 | 238 999 |
| 1965 | 114 809 | 239 162 | 7 302 | 5 | 4 590 | 365 868 |
| 1970 | 117 791 | 407 036 | 9 980 | 6 | 9 221 | 544 034 |
| 1971 | 119 641 | 433 287 | 9 898 | 6 | 10 788 | 573 620 |
| 1972 | 119 110 | 444 989 | 10 714 | 6 | 12 023 | 586 842 |
| 1973 | 123 055 | 455 250 | 11 190 | 7 | 13 500 | 603 002 |
| 1974 | 130 157 | 479 385 | 12 118 | 9 | 14 491 | 636 160 |
| 1975 | 132 059 | 501 329 | 12 494 | 7 | 18 491 | 664 380 |
| 1976 | 131 873 | 522 660 | 12 549 | 8 | 20 732 | 687 822 |

Százalékos megoszlás

| | | | | | | |
|------|------|------|-----|-----|-----|-------|
| 1960 | 40,6 | 56,5 | 2,3 | 0,0 | 0,6 | 100,0 |
| 1965 | 31,4 | 65,4 | 2,0 | 0,0 | 1,2 | 100,0 |
| 1970 | 21,7 | 74,8 | 1,8 | 0,0 | 1,7 | 100,0 |
| 1975 | 19,9 | 75,4 | 1,9 | 0,0 | 2,8 | 100,0 |
| 1976 | 19,2 | 76,0 | 1,8 | 0,0 | 3,0 | 100,0 |

ÁRUTONNAKILOMÉTER
millió

| | | | | | | |
|------|--------|-------|-------|----|-------|--------|
| 1960 | 13 346 | .. | 1 353 | 2 | 97 | .. |
| 1965 | 17 298 | 2 726 | 1 765 | 7 | 437 | 22 233 |
| 1970 | 19 821 | 5 820 | 2 866 | 11 | 1 043 | 29 561 |
| 1971 | 20 322 | 6 589 | 2 856 | 10 | 1 273 | 31 050 |
| 1972 | 20 061 | 7 075 | 3 546 | 9 | 1 479 | 32 170 |
| 1973 | 21 318 | 7 354 | 5 316 | 11 | 2 306 | 36 305 |
| 1974 | 23 123 | 8 151 | 4 899 | 15 | 2 639 | 38 827 |
| 1975 | 23 541 | 8 731 | 4 245 | 12 | 3 092 | 39 621 |
| 1976 | 23 156 | 9 440 | 4 445 | 20 | 3 595 | 40 656 |

Százalékos megoszlás

| | | | | | | |
|------|------|------|------|-----|-----|-------|
| 1965 | 77,8 | 12,3 | 7,9 | 0,0 | 2,0 | 100,0 |
| 1970 | 67,1 | 19,7 | 9,7 | 0,0 | 3,5 | 100,0 |
| 1975 | 59,4 | 22,1 | 10,7 | 0,0 | 7,8 | 100,0 |
| 1976 | 57,0 | 23,2 | 10,9 | 0,0 | 8,9 | 100,0 |

* Közhasználatu és nem közhasználatu áruszállítás együtt.

6. A közhasználatu áruszállítás közlekedési áganként

| Év | Vasuti | Közuti | Vizi | Légi | Csővezetékes szállítás | Összesen |
|----|------------|--------|------|------|---------------------------|----------|
| | közlekedés | | | | | |

SZÁLLITOTT ÁRUK SÚLYA
1 000 tonna

| | | | | | | |
|------|---------|---------|-------|---|--------|---------|
| 1960 | 95 978 | 94 940 | 2 386 | 2 | 1 327 | 194 633 |
| 1965 | 114 315 | 130 233 | 2 578 | 5 | 4 590 | 251 721 |
| 1970 | 117 432 | 151 797 | 3 181 | 6 | 9 221 | 281 637 |
| 1971 | 119 155 | 162 830 | 3 208 | 6 | 10 788 | 295 987 |
| 1972 | 118 666 | 161 366 | 3 329 | 6 | 12 023 | 295 390 |
| 1973 | 122 634 | 167 339 | 3 325 | 7 | 13 500 | 306 805 |
| 1974 | 129 756 | 180 498 | 3 327 | 9 | 14 491 | 328 081 |
| 1975 | 131 700 | 193 608 | 3 380 | 7 | 18 491 | 347 186 |
| 1976 | 131 509 | 202 551 | 3 374 | 8 | 20 732 | 358 174 |

Százalékos megoszlás

| | | | | | | |
|------|------|------|-----|-----|-----|-------|
| 1960 | 49,3 | 48,8 | 1,2 | 0,0 | 0,7 | 100,0 |
| 1965 | 45,4 | 51,8 | 1,0 | 0,0 | 1,8 | 100,0 |
| 1970 | 41,7 | 53,9 | 1,1 | 0,0 | 3,3 | 100,0 |
| 1975 | 37,9 | 55,8 | 1,0 | 0,0 | 5,3 | 100,0 |
| 1976 | 36,7 | 56,5 | 1,0 | 0,0 | 5,8 | 100,0 |

ÁRUTONNAKILOMÉTER
millió

| | | | | | | |
|------|--------|-------|-------|----|-------|--------|
| 1960 | 13 338 | 936 | 1 308 | 2 | 97 | 15 681 |
| 1965 | 17 293 | 1 717 | 1 682 | 7 | 437 | 21 136 |
| 1970 | 19 818 | 2 863 | 2 715 | 11 | 1 043 | 26 450 |
| 1971 | 20 318 | 3 174 | 2 711 | 10 | 1 273 | 27 486 |
| 1972 | 20 057 | 3 327 | 3 380 | 9 | 1 479 | 28 252 |
| 1973 | 21 313 | 3 553 | 5 136 | 11 | 2 306 | 32 319 |
| 1974 | 23 119 | 3 969 | 4 690 | 15 | 2 639 | 34 432 |
| 1975 | 23 538 | 4 324 | 4 045 | 12 | 3 092 | 35 011 |
| 1976 | 23 153 | 4 680 | 4 241 | 20 | 3 595 | 35 689 |

Százalékos megoszlás

| | | | | | | |
|------|------|------|------|-----|------|-------|
| 1960 | 85,1 | 6,0 | 8,3 | 0,0 | 0,6 | 100,0 |
| 1965 | 81,8 | 8,1 | 8,0 | 0,0 | 2,1 | 100,0 |
| 1970 | 74,9 | 10,8 | 10,3 | 0,0 | 4,0 | 100,0 |
| 1975 | 67,2 | 12,4 | 11,6 | 0,0 | 8,8 | 100,0 |
| 1976 | 64,9 | 13,1 | 11,9 | 0,0 | 10,1 | 100,0 |

7. A közhasználatú közlekedés áruszállítása árucsoportok szerint*
1976

| | Vasuton | Teher- gépkocsin | Hajón | Csővezetéken | Összesen |
|--|----------------|---------------------|--------------|---------------|----------------|
| SZÁLLITOTT ÁRUK SULYA 1 000 tonna | | | | | |
| Energiahordozók | 29 313 | 7 957 | 549 | 14 696 | 52 515 |
| Érc- és egyéb bányászati termékek | 14 700 | 55 261 | 399 | - | 70 360 |
| Építőanyagok és építőanyagipari termékek | 25 506 | 78 708 | 1 500 | - | 105 714 |
| Vas- és fémkohászati termékek | 12 888 | 7 433 | 348 | - | 20 669 |
| Könnyűipari alapanyagok és gumi | 7 550 | 2 654 | 117 | - | 10 321 |
| Egyéb ipari félkész- és késztermékek | 14 301 | 12 242 | 127 | - | 26 670 |
| Mezőgazdasági termények | 11 381 | 5 346 | 280 | - | 17 007 |
| Élelmiszeripari termékek | 4 076 | 11 062 | 15 | - | 15 153 |
| Darabáruk | 248 | 3 379 | 25 | - | 3 652 |
| Fel nem sorolt szállítmányok, különleges ügyletek | 6 855 | 13 867 | 14 | - | 20 736 |
| <i>Összesen</i> | <i>126 818</i> | <i>197 909</i> | <i>3 374</i> | <i>14 696</i> | <i>342 797</i> |
| ÁRUTONNAKILOMÉTER millió | | | | | |
| Energiahordozók | 4 382 | 208 | 268 | 3 284 | 8 142 |
| Érc- és egyéb bányászati termékek | 2 079 | 226 | 633 | - | 2 938 |
| Építőanyagok és építőanyagipari termékek | 3 908 | 1 306 | 164 | - | 5 378 |
| Vas- és fémkohászati termékek | 2 857 | 333 | 849 | - | 4 039 |
| Könnyűipari alapanyagok és gumi | 1 798 | 171 | 741 | - | 2 710 |
| Egyéb ipari félkész- és késztermékek | 3 543 | 685 | 463 | - | 4 691 |
| Mezőgazdasági termények | 1 965 | 253 | 843 | - | 3 061 |
| Élelmiszeripari termékek | 858 | 598 | 120 | - | 1 576 |
| Darabáruk | 68 | 307 | 69 | - | 444 |
| Fel nem sorolt szállítmányok, különleges ügyletek | 1 184 | 526 | 91 | - | 1 801 |
| <i>Összesen</i> | <i>22 642</i> | <i>4 613</i> | <i>4 241</i> | <i>3 284</i> | <i>34 780</i> |
| Százalékos megoszlás (árutonnakilométer alapján) | | | | | |
| Energiahordozók | 19,4 | 4,5 | 6,3 | 100,0 | 23,4 |
| Érc- és egyéb bányászati termékek | 9,2 | 4,9 | 14,9 | - | 8,4 |
| Építőanyagok és építőanyagipari termékek | 17,3 | 28,3 | 3,9 | - | 15,5 |
| Vas- és fémkohászati termékek | 12,6 | 7,2 | 20,0 | - | 11,6 |
| Könnyűipari alapanyagok és gumi | 7,9 | 3,7 | 17,5 | - | 7,8 |
| Egyéb ipari félkész- és késztermékek | 15,6 | 14,8 | 10,9 | - | 13,5 |
| Mezőgazdasági termények | 8,7 | 5,5 | 19,9 | - | 8,8 |
| Élelmiszeripari termékek | 3,8 | 13,0 | 2,8 | - | 4,5 |
| Darabáruk | 0,3 | 6,7 | 1,6 | - | 1,3 |
| Fel nem sorolt szállítmányok, különleges ügyletek | 5,2 | 11,4 | 2,2 | - | 5,2 |
| <i>Összesen</i> | <i>100,0</i> | <i>100,0</i> | <i>100,0</i> | <i>100,0</i> | <i>100,0</i> |

* Fizető áruszállítás, a légi közlekedés, szekérfuvarozás és közuti villamosközlekedés adatai nélkül.

8. A személyszállítási teljesítmények összefoglaló adatai

| | 1960 | 1965 | 1970 | 1975 | 1976 |
|---|---------------|---------------|---------------|---------------|---------------|
| SZÁLLITOTT UTASOK SZÁMA 1 000 fő | | | | | |
| Közhasználatu közlekedés | 2 285 782 | 2 733 932 | 3 145 602 | 3 492 533 | 3 557 455 |
| Ebből: távolsági forgalomban | 725 120 | 912 217 | 1 003 327 | 1 107 771 | 1 127 587 |
| helyi forgalomban | 1 560 662 | 1 821 715 | 2 142 275 | 2 384 762 | 2 429 868 |
| UTASKILOMÉTER millió | | | | | |
| Közhasználatu közlekedés | 27 533 | 32 691 | 34 073 | 38 311 | 38 844 |
| Ebből: távolsági forgalomban | 18 129 | 21 939 | 24 030 | 26 936 | 27 198 |
| helyi forgalomban | 9 404 | 10 752 | 10 043 | 11 375 | 11 646 |
| Nem közhasználatu közlekedés | 4 160 | 8 940 | 17 706 | 36 161 | 40 337 |
| Ebből: lakosság tulajdonában levő személygépkocsik | 467 | 3 050 | 7 272 | 20 928 | 23 665 |
| <i>Összesen</i> | <i>31 693</i> | <i>41 631</i> | <i>51 779</i> | <i>74 472</i> | <i>79 181</i> |

9. Személyszállítás közlekedési áganként*

| Év | Vasuti | Közuti és városi | Vizi | Légi | Összesen |
|-----------------------------|------------|------------------|------|------|----------|
| | közlekedés | | | | |
| UTASKILOMÉTER millió | | | | | |
| 1960 | 14 336 | 17 199 | 83 | 75 | 31 693 |
| 1965 | 16 361 | 25 021 | 62 | 187 | 41 631 |
| 1970 | 16 350 | 34 946 | 59 | 424 | 51 779 |
| 1971 | 15 900 | 40 191 | 64 | 409 | 56 564 |
| 1972 | 16 156 | 44 628 | 59 | 411 | 61 254 |
| 1973 | 16 049 | 48 444 | 68 | 473 | 65 034 |
| 1974 | 16 479 | 53 224 | 77 | 599 | 70 379 |
| 1975 | 15 837 | 58 002 | 77 | 556 | 74 472 |
| 1976 | 15 584 | 62 973 | 71 | 553 | 79 181 |
| <i>Százalékos megoszlás</i> | | | | | |
| 1960 | 45,2 | 54,3 | 0,3 | 0,2 | 100,0 |
| 1965 | 39,3 | 60,1 | 0,1 | 0,5 | 100,0 |
| 1970 | 31,6 | 67,5 | 0,1 | 0,8 | 100,0 |
| 1975 | 21,3 | 77,9 | 0,1 | 0,7 | 100,0 |
| 1976 | 19,7 | 79,5 | 0,1 | 0,7 | 100,0 |

* Közhasználatu és nem közhasználatu személyszállítás együtt.

10. Közhasználatú távolsági személyszállítás

| Év | Vasut | Helyiérdekű vasut | Autóbusz | Taxi | Hajó | Repülőgép | Összesen |
|----|-------|----------------------|----------|------|------|-----------|----------|
|----|-------|----------------------|----------|------|------|-----------|----------|

SZÁLLÍTOTT UTASOK SZÁMA
1 000 fő

| | | | | | | | |
|------|---------|---------|---------|-----|-------|-----|-----------|
| 1960 | 357 863 | 127 112 | 236 156 | 237 | 3 600 | 152 | 725 120 |
| 1965 | 417 238 | 118 482 | 373 212 | 265 | 2 832 | 188 | 912 217 |
| 1970 | 396 485 | 129 397 | 474 196 | 267 | 2 623 | 359 | 1 003 327 |
| 1971 | 380 447 | 124 899 | 498 950 | 283 | 2 817 | 339 | 1 007 735 |
| 1972 | 376 378 | 125 256 | 531 964 | 296 | 2 635 | 339 | 1 036 868 |
| 1973 | 370 574 | 122 051 | 561 443 | 299 | 2 811 | 395 | 1 057 573 |
| 1974 | 363 739 | 119 013 | 598 258 | 332 | 3 054 | 502 | 1 084 898 |
| 1975 | 349 239 | 114 188 | 640 269 | 297 | 3 313 | 465 | 1 107 771 |
| 1976 | 341 797 | 110 765 | 671 249 | 295 | 3 015 | 466 | 1 127 587 |

Százalékos megoszlás

| | | | | | | | |
|------|------|------|------|-----|-----|-----|-------|
| 1960 | 49,4 | 17,5 | 32,6 | 0,0 | 0,5 | 0,0 | 100,0 |
| 1965 | 45,7 | 13,0 | 41,0 | 0,0 | 0,3 | 0,0 | 100,0 |
| 1970 | 39,5 | 12,9 | 47,3 | 0,0 | 0,3 | 0,0 | 100,0 |
| 1975 | 31,5 | 10,3 | 57,8 | 0,0 | 0,3 | 0,1 | 100,0 |
| 1976 | 30,3 | 9,8 | 59,6 | 0,0 | 0,3 | 0,0 | 100,0 |

UTASKILOMÉTER
millió

| | | | | | | | |
|------|--------|-------|--------|----|----|-----|--------|
| 1960 | 13 193 | 1 131 | 3 605 | 46 | 79 | 75 | 18 129 |
| 1965 | 15 251 | 1 096 | 5 299 | 50 | 56 | 187 | 21 939 |
| 1970 | 15 168 | 1 171 | 7 157 | 59 | 51 | 424 | 24 030 |
| 1971 | 14 728 | 1 160 | 7 732 | 69 | 55 | 409 | 24 153 |
| 1972 | 14 982 | 1 161 | 8 282 | 72 | 51 | 411 | 24 959 |
| 1973 | 14 904 | 1 134 | 8 859 | 72 | 54 | 473 | 25 496 |
| 1974 | 15 360 | 1 107 | 9 646 | 81 | 62 | 599 | 26 855 |
| 1975 | 14 761 | 1 062 | 10 420 | 74 | 63 | 556 | 26 936 |
| 1976 | 14 541 | 1 029 | 10 945 | 72 | 58 | 553 | 27 198 |

Százalékos megoszlás

| | | | | | | | |
|------|------|-----|------|-----|-----|-----|-------|
| 1960 | 72,8 | 6,2 | 19,9 | 0,3 | 0,4 | 0,4 | 100,0 |
| 1965 | 69,5 | 5,0 | 24,2 | 0,2 | 0,3 | 0,8 | 100,0 |
| 1970 | 63,1 | 4,9 | 29,8 | 0,2 | 0,2 | 1,8 | 100,0 |
| 1975 | 54,8 | 3,9 | 38,7 | 0,3 | 0,2 | 2,1 | 100,0 |
| 1976 | 53,5 | 3,8 | 40,2 | 0,3 | 0,2 | 2,0 | 100,0 |

11. Közhasználatú helyi személyszállítás

| Év | Villamos | Metró | Autóbusz | Taxi | Hajó | Összesen |
|----|----------|-------|----------|------|------|----------|
|----|----------|-------|----------|------|------|----------|

SZÁLLITOTT UTASOK SZÁMA
1 000 fő

| | | | | | | |
|------|-----------|---------|-----------|--------|-------|-----------|
| 1960 | 1 022 934 | - | 515 042 | 22 310 | 376 | 1 560 662 |
| 1965 | 1 046 563 | - | 748 631 | 26 017 | 504 | 1 821 715 |
| 1970 | 1 072 819 | 67 474 | 969 903 | 31 327 | 752 | 2 142 275 |
| 1971 | 1 039 012 | 88 998 | 1 031 799 | 35 649 | 813 | 2 196 271 |
| 1972 | 1 019 043 | 91 165 | 1 110 419 | 38 882 | 725 | 2 260 234 |
| 1973 | 944 971 | 181 837 | 1 138 913 | 43 506 | 1 297 | 2 310 524 |
| 1974 | 902 701 | 183 879 | 1 212 400 | 47 495 | 1 385 | 2 347 860 |
| 1975 | 863 868 | 185 471 | 1 282 123 | 52 034 | 1 266 | 2 384 762 |
| 1976 | 837 065 | 188 071 | 1 347 067 | 56 551 | 1 114 | 2 429 868 |

Százalékos megoszlás

| | | | | | | |
|------|------|-----|------|-----|-----|-------|
| 1960 | 65,6 | - | 33,0 | 1,4 | 0,0 | 100,0 |
| 1965 | 57,5 | - | 41,1 | 1,4 | 0,0 | 100,0 |
| 1970 | 50,1 | 3,1 | 45,3 | 1,5 | 0,0 | 100,0 |
| 1975 | 36,2 | 7,8 | 53,8 | 2,2 | 0,0 | 100,0 |
| 1976 | 34,5 | 7,7 | 55,4 | 2,3 | 0,1 | 100,0 |

UTASKILOMÉTER
millió

| | | | | | | |
|------|-------|-----|-------|-----|----|--------|
| 1960 | 6 360 | - | 2 924 | 116 | 4 | 9 404 |
| 1965 | 6 393 | - | 4 222 | 131 | 6 | 10 752 |
| 1970 | 4 087 | 240 | 5 522 | 186 | 8 | 10 043 |
| 1971 | 3 939 | 318 | 5 896 | 214 | 9 | 10 376 |
| 1972 | 3 850 | 328 | 6 343 | 233 | 8 | 10 762 |
| 1973 | 3 464 | 916 | 6 237 | 265 | 14 | 10 896 |
| 1974 | 3 273 | 931 | 6 624 | 298 | 15 | 11 141 |
| 1975 | 3 108 | 942 | 6 974 | 336 | 15 | 11 375 |
| 1976 | 2 992 | 958 | 7 314 | 369 | 13 | 11 646 |

Százalékos megoszlás

| | | | | | | |
|------|------|-----|------|-----|-----|-------|
| 1960 | 67,7 | - | 31,1 | 1,2 | 0,0 | 100,0 |
| 1965 | 59,5 | - | 39,3 | 1,2 | 0,0 | 100,0 |
| 1970 | 40,7 | 2,4 | 55,0 | 1,9 | 0,0 | 100,0 |
| 1975 | 27,3 | 8,3 | 61,3 | 3,0 | 0,1 | 100,0 |
| 1976 | 25,7 | 8,2 | 62,8 | 3,2 | 0,1 | 100,0 |

VASÚTI KÖZLEKEDÉS

12. A vasúti közlekedés pályaaállománya

(Az év végén)

(Km)

| | A vasutvonalak építési hossza összesen | Ebből | | A vasutvonalak vágányhossza |
|---------------------------------|--|--------------|---------------|--------------------------------|
| | | kétvágányu | villamosított | |
| 1960 | 10 307 | 958 | 469 | 14 963 |
| 1965 | 10 069 | 1 020 | 557 | 15 124 |
| 1970 | 9 514 | 1 108 | 935 | 14 780 |
| 1975 | 8 740 | 1 159 | 1 303 | 14 043 |
| 1976 | 8 669 | 1 162 | 1 303 | 14 042 |
| Magyar Államvasutak | 7 914 | 1 082 | 1 196 | 13 034 |
| MÁV Gazdasági Vasutak | 149 | - | - | 181 |
| Győr-Sopron-Ebenfurti Vasut | 159 | - | - | 225 |
| Helyi Érdekű Vasut | 114 | 80 | 107 | 248 |
| Közforgalmu vasutak összesen | 8 336 | 1 162 | 1 303 | 13 688 |
| Korlátozott közforgalmu vasutak | 333 | - | - | 354 |
| <i>Vasutak összesen</i> | <i>8 669</i> | <i>1 162</i> | <i>1 303</i> | <i>14 042</i> |
| A közforgalmu vasutak | | | | |
| normál | } nyomtávolságu pályái | 7 819 | 1 162 | 12 992 |
| keskeny | | 482 | - | 555 |
| széles | | 35 | - | 141 |

13. Közhasználatu vasúti áruszállítás és fuvardíj-bevétel a forgalom jellege szerint

| Év | Belföldi forgalom | Behozatali forgalom | Kiviteli forgalom | Átmenő (tranzit) forgalom | Összesen |
|--|----------------------|------------------------|----------------------|------------------------------|----------|
| SZÁLLITOTT ÁRU, 1 000 TONNA | | | | | |
| 1960 | 76 034 | 10 069 | 2 780 | 7 095 | 95 978 |
| 1965 | 85 908 | 13 099 | 4 929 | 10 379 | 114 315 |
| 1970 | 80 733 | 18 385 | 6 277 | 12 037 | 117 432 |
| 1971 | 80 393 | 19 614 | 6 140 | 13 008 | 119 155 |
| 1972 | 77 698 | 18 593 | 7 969 | 14 406 | 118 666 |
| 1973 | 77 607 | 19 085 | 9 915 | 16 027 | 122 634 |
| 1974 | 80 161 | 20 931 | 10 133 | 18 531 | 129 756 |
| 1975 | 82 446 | 21 459 | 8 903 | 18 892 | 131 700 |
| 1976 | 81 615 | 20 579 | 10 159 | 19 156 | 131 509 |
| ÁRUTONNAKILOMÉTER, MILLIÓ | | | | | |
| 1960 | 8 633 | 2 134 | 440 | 2 131 | 13 338 |
| 1965 | 10 539 | 2 776 | 904 | 3 074 | 17 293 |
| 1970 | 10 763 | 3 970 | 1 352 | 3 733 | 19 818 |
| 1971 | 10 803 | 4 149 | 1 290 | 4 076 | 20 318 |
| 1972 | 10 160 | 3 837 | 1 613 | 4 447 | 20 057 |
| 1973 | 10 277 | 3 974 | 2 119 | 4 943 | 21 313 |
| 1974 | 10 765 | 4 393 | 2 140 | 5 821 | 23 119 |
| 1975 | 11 212 | 4 522 | 1 975 | 5 829 | 23 538 |
| 1976 | 11 061 | 4 228 | 2 111 | 5 753 | 23 153 |
| EGY TONNA ÁRU ÁTLAGOS SZÁLLÍTÁSI TÁVOLSÁGA, KM | | | | | |
| 1960 | 113,5 | 211,9 | 158,3 | 300,4 | 139,0 |
| 1965 | 122,7 | 211,9 | 183,4 | 296,2 | 151,3 |
| 1970 | 133,3 | 215,9 | 215,4 | 310,1 | 168,8 |
| 1975 | 135,6 | 210,7 | 221,8 | 308,5 | 178,7 |
| 1976 | 135,5 | 205,5 | 207,8 | 300,3 | 176,1 |
| FUVARDIJ-BEVÉTEL, MILLIÓ FORINT | | | | | |
| 1960 | 4 220 | 1 061 | 327 | 230 | 5 838 |
| 1965 | 5 119 | 1 376 | 632 | 367 | 7 494 |
| 1970 | 4 760 | 1 601 | 689 | 1 611 | 8 661 |
| 1975 | 5 051 | 2 071 | 1 086 | 2 811 | 11 019 |
| 1976 | 5 662 | 2 277 | 1 330 | 2 609 | 11 878 |

14. Közhasználatu vasúti áruszállítás és fuvardíj-bevétel kilométer-övezetek szerint

| Év | 50 km és annál kisebb távolságra | 51-100 | 101-150 | 151-200 | 201-250 | 251-300 | 301-400 | 400 km-nél nagyobb távolságra | Összesen |
|----|----------------------------------|----------------------|---------|---------|---------|---------|---------|-------------------------------|----------|
| | | kilométer távolságra | | | | | | | |

SZÁLLITOTT ÁRU, 1 000 TONNA

| | | | | | | | | | |
|------|--------|--------|--------|--------|--------|--------|--------|-------|---------|
| 1960 | 22 936 | 19 151 | 16 040 | 13 090 | 10 715 | 6 187 | 4 285 | 3 574 | 95 978 |
| 1965 | 21 805 | 22 898 | 19 489 | 16 120 | 15 204 | 8 289 | 6 200 | 4 310 | 114 315 |
| 1970 | 18 347 | 22 070 | 18 311 | 17 783 | 13 866 | 11 771 | 8 527 | 6 757 | 117 432 |
| 1971 | 17 605 | 22 323 | 18 303 | 18 650 | 15 436 | 11 274 | 8 602 | 6 962 | 119 155 |
| 1972 | 17 766 | 23 051 | 17 993 | 18 603 | 14 509 | 11 573 | 8 378 | 6 793 | 118 666 |
| 1973 | 17 768 | 23 122 | 18 083 | 18 767 | 15 287 | 12 566 | 9 199 | 7 842 | 122 634 |
| 1974 | 17 339 | 24 787 | 18 868 | 19 563 | 16 079 | 14 116 | 9 801 | 9 203 | 129 756 |
| 1975 | 17 594 | 24 381 | 18 956 | 20 606 | 16 954 | 14 175 | 10 204 | 8 830 | 131 700 |
| 1976 | 18 266 | 24 077 | 19 401 | 21 238 | 16 648 | 13 670 | 9 933 | 8 276 | 131 509 |

FUVARDIJ-BEVÉTEL, MILLIÓ FT

| | | | | | | | | | |
|------|-----|-------|-------|-------|-------|-------|-------|-------|--------|
| 1960 | 560 | 761 | 899 | 986 | 961 | 530 | 630 | 511 | 5 838 |
| 1965 | 547 | 927 | 1 125 | 1 247 | 1 253 | 810 | 936 | 649 | 7 494 |
| 1970 | 363 | 854 | 1 017 | 1 283 | 1 326 | 1 319 | 1 201 | 1 298 | 8 661 |
| 1975 | 391 | 986 | 1 123 | 1 551 | 1 721 | 1 720 | 1 560 | 1 967 | 11 019 |
| 1976 | 467 | 1 126 | 1 296 | 1 750 | 1 849 | 1 800 | 1 679 | 1 911 | 11 878 |

15. A vasút nemzetközi áruszállításai országonként*

(1 000 tonna)

| Ország | Behozatali forgalom | | | | | Kiviteli forgalom | | | | |
|----------|---------------------|--------|--------|--------|--------|-------------------|-------|-------|-------|--------|
| | 1960 | 1965 | 1970 | 1975 | 1976 | 1960 | 1965 | 1970 | 1975 | 1976 |
| Összesen | 10 069 | 13 099 | 18 385 | 21 459 | 20 579 | 2 780 | 4 929 | 6 277 | 8 903 | 10 159 |

Ebből:

| | | | | | | | | | | |
|--------------------------------|-------|-------|-------|--------|--------|-----|-------|-------|-------|-------|
| Ausztria | 210 | 262 | 374 | 742 | 579 | 267 | 326 | 532 | 643 | 838 |
| Csehszlovákia | 1 232 | 1 442 | 1 625 | 1 897 | 2 058 | 711 | 1 497 | 1 074 | 1 132 | 1 936 |
| Jugoszlávia | 321 | 507 | 366 | 337 | 377 | 155 | 458 | 511 | 716 | 876 |
| Lengyelország | 766 | 1 372 | 1 458 | 1 756 | 1 587 | 271 | 454 | 390 | 642 | 735 |
| Német Demokratikus Köztársaság | 781 | 861 | 992 | 1 771 | 1 806 | 501 | 452 | 729 | 1 091 | 990 |
| Német Szövetségi Köztársaság | 118 | 153 | 219 | 473 | 393 | 165 | 254 | 452 | 536 | 624 |
| Olaszország | 140 | 107 | 193 | 176 | 193 | 78 | 186 | 427 | 568 | 620 |
| Románia | 864 | 818 | 1 294 | 1 080 | 1 185 | 105 | 49 | 148 | 157 | 264 |
| Svájc és Liechtenstein | 14 | 15 | 8 | 13 | 21 | 77 | 103 | 185 | 89 | 182 |
| Szovjetunió | 5 034 | 6 699 | 9 646 | 11 044 | 10 125 | 206 | 540 | 1 004 | 2 305 | 2 094 |

* Az országhatáron be-, illetve kiszállított árumennyiség a feladó, illetve a címzett ország szerint.

16. A közhasználatu vasúti személyszállítás és menetdíj-bevétel kilométer-övezetek szerint*

| Év | 15 km és kisebb távolságra | 16-30 | 31-50 | 51-80 | 81-100 | 101-150 | 151-200 | 201-300 | 300 km-nél nagyobb távolságra | Összes szállítás |
|-----------------------------|----------------------------|---------|--------|--------|--------|---------|---------|---------|-------------------------------|------------------|
| | | | | | | | | | | |
| SZÁLLITOTT UTAS, 1 000 FŐ | | | | | | | | | | |
| 1960 | 116 474 | 101 065 | 88 433 | 20 958 | 7 477 | 11 018 | 5 870 | 5 014 | 1 554 | 357 863 |
| 1965 | 137 962 | 120 122 | 94 423 | 24 533 | 8 127 | 17 957 | 6 757 | 5 533 | 1 824 | 417 238 |
| 1970 | 120 475 | 120 482 | 95 941 | 21 971 | 10 739 | 10 506 | 7 672 | 6 684 | 2 015 | 396 485 |
| 1971 | 111 237 | 117 527 | 93 736 | 21 251 | 10 475 | 10 105 | 7 198 | 6 959 | 1 959 | 380 447 |
| 1972 | 105 380 | 117 185 | 93 079 | 19 982 | 10 892 | 11 059 | 8 847 | 7 373 | 2 581 | 376 378 |
| 1973 | 104 397 | 116 184 | 77 608 | 34 212 | 10 821 | 10 163 | 7 660 | 6 901 | 2 628 | 370 574 |
| 1974 | 98 614 | 113 066 | 72 501 | 37 584 | 13 367 | 10 478 | 8 544 | 6 917 | 2 668 | 363 739 |
| 1975 | 93 187 | 109 149 | 75 403 | 32 574 | 10 309 | 11 193 | 7 705 | 7 217 | 2 502 | 349 239 |
| 1976 | 87 504 | 110 008 | 73 236 | 32 578 | 9 962 | 11 208 | 7 884 | 6 777 | 2 640 | 341 797 |
| MENETDÍJ-BEVÉTEL, MILLIÓ FT | | | | | | | | | | |
| 1960 | 143 | 221 | 184 | 174 | 94 | 198 | 172 | 180 | 57 | 1 423 |
| 1965 | 162 | 246 | 210 | 189 | 105 | 276 | 226 | 217 | 72 | 1 703 |
| 1970 | 250 | 525 | 418 | 265 | 114 | 286 | 314 | 327 | 101 | 2 600 |
| 1975 | 207 | 495 | 420 | 269 | 113 | 336 | 323 | 380 | 140 | 2 683 |
| 1976 | 193 | 482 | 416 | 266 | 110 | 334 | 335 | 361 | 149 | 2 646 |

* A HÉV adatai nélkül.

17. A közhasználatu vasúti személyszállítás vonatnemek és kocsiosztály szerint*

| Év | Gyorsvonat | | Sebesvonat | | Személyvonat | | Összesen | |
|-----------------------------------|------------|------------|------------|------------|--------------|------------|------------|------------|
| | 1. osztály | 2. osztály | 1. osztály | 2. osztály | 1. osztály | 2. osztály | 1. osztály | 2. osztály |
| SZÁLLITOTT UTASOK SZÁMA, 1 000 FŐ | | | | | | | | |
| 1960 | 933 | 13 894 | 189 | 2 409 | 19 105 | 321 333 | 20 227 | 337 636 |
| 1965 | 1 263 | 16 722 | 112 | 2 110 | 24 440 | 372 591 | 25 815 | 391 423 |
| 1970 | 1 237 | 15 657 | 74 | 1 227 | 12 537 | 365 753 | 13 848 | 382 637 |
| 1971 | 1 217 | 15 707 | 68 | 1 039 | 11 286 | 351 130 | 12 571 | 367 876 |
| 1972 | 2 055 | 16 463 | 43 | 587 | 17 926 | 339 304 | 20 024 | 356 354 |
| 1973 | 2 095 | 16 498 | 19 | 248 | 17 298 | 334 416 | 19 412 | 351 162 |
| 1974 | 2 382 | 17 829 | 18 | 211 | 18 897 | 324 402 | 21 297 | 342 442 |
| 1975 | 2 556 | 19 046 | 15 | 215 | 17 287 | 310 120 | 19 858 | 329 381 |
| 1976 | 2 537 | 19 803 | 15 | 195 | 17 489 | 301 758 | 20 041 | 321 756 |

* A HÉV adatai nélkül.

18. A közhasználatu vasúti személyszállítás jegyfajták szerint*

1976

| Jegyfajta, kedvezmény | Szállított utas | | Egy utas átlagos utja, km | Menetdíj-bevétel | |
|---------------------------------------|-----------------|----------------------|---------------------------|------------------|----------------------|
| | 1 000 fő | százalékos megoszlás | | 1 000 Ft | százalékos megoszlás |
| Teljesáru menetjegy | 66 023 | 19,3 | 59,9 | 1 193 458 | 45,1 |
| Mérsékeltáru menettérti jegy | 24 549 | 7,2 | 26,8 | 145 468 | 5,5 |
| Bérletjegy | 1 247 | 0,3 | 51,8 | 30 402 | 1,1 |
| Dolgozó kedvezmény | 137 643 | 40,3 | 27,3 | 841 160 | 31,8 |
| Tanuló kedvezmény | 24 036 | 7,0 | 24,1 | 17 513 | 0,7 |
| Különkocsi és különvonat | 19 | 0,0 | 261,8 | 718 | 0,0 |
| Díjszabáson kívüli kedvezmény | 45 984 | 13,5 | 72,7 | 417 038 | 15,8 |
| <i>Fizető személyszállítás együtt</i> | <i>299 501</i> | <i>87,6</i> | <i>41,3</i> | <i>2 645 757</i> | <i>100,0</i> |
| Díjmentes | 42 296 | 12,4 | 51,6 | - | - |
| <i>Összesen</i> | <i>341 797</i> | <i>100,0</i> | <i>42,5</i> | <i>2 645 757</i> | <i>100,0</i> |

* A HÉV adatai nélkül.

KÖZUTI KÖZLEKEDÉS

19. Az országos közúthálózat hossza útjelleg szerint

(Az év végén)

(Km)

| Év | Elsőrendű főutak összesen | Ebből | | Másodrendű főutak | Összekötő utak | Bekötő utak | Állomásokhoz vezető utak | Közutak összesen |
|------|---------------------------|-----------|--------|-------------------|----------------|-------------|--------------------------|------------------|
| | | autópálya | autóút | | | | | |
| 1970 | 2 050 | 8 | 126 | 4 078 | 17 312 | 5 408 | 698 | 29 546 |
| 1971 | 2 080 | 9 | 148 | 4 081 | 17 330 | 5 453 | 690 | 29 634 |
| 1972 | 2 107 | 27 | 131 | 4 084 | 17 337 | 5 494 | 681 | 29 703 |
| 1973 | 2 088 | 52 | 105 | 4 113 | 17 404 | 5 508 | 673 | 29 786 |
| 1974 | 2 103 | 56 | 102 | 4 115 | 17 427 | 5 492 | 664 | 29 801 |
| 1975 | 2 115 | 86 | 95 | 4 339 | 17 368 | 5 447 | 646 | 29 915 |
| 1976 | 2 136 | 86 | 95 | 4 344 | 17 367 | 5 406 | 642 | 29 895 |

20. Az országos közúthálózat hossza burkolat szerint

(Az év végén)

(Km)

| Év | Kő- és keramitburkolatu | Betonburkolatu | Aszfalt- és bitumenburkolatu | Makadámburkolatu | Egyéb kiépített utak | Kiépítetlen (föld)utak | Közutak összesen | A közutak közül pormentes burkolatu |
|------|-------------------------|----------------|------------------------------|------------------|----------------------|------------------------|------------------|-------------------------------------|
| 1960 | 886 | 1 275 | 5 997 | 19 150 | 39 | 1 694 | 29 041 | 8 197 ^{a/} |
| 1965 | 806 | 1 249 | 10 944 | 14 794 | 32 | 1 421 | 29 246 | 20 741 |
| 1970 | 569 | 1 113 | 16 097 | 10 554 | - | 1 213 | 29 546 | 27 226 |
| 1971 | 516 | 1 037 | 17 315 | 9 614 | - | 1 152 | 29 634 | 27 566 |
| 1972 | 450 | 907 | 18 055 | 9 195 | - | 1 096 | 29 703 | 27 871 |
| 1973 | 379 | 768 | 19 279 | 8 319 | - | 1 041 | 29 786 | 28 097 |
| 1974 | 316 | 558 | 20 375 | 7 554 | - | 998 | 29 801 | 28 250 |
| 1975 | 255 | 360 | 21 567 | 6 796 | - | 937 | 29 915 | 28 510 |
| 1976 | 218 | 265 | 22 400 | 6 108 | - | 904 | 29 895 | 28 596 |

a/ A portalanított makadám utak nélkül.

21. Személyszállító gépjárművek állománya

(Az év végén)

(Darab)

| Év | Személygépkocsik | | Autóbuszok | Motorkerékpárok | |
|------|------------------|-------------------------------|------------|-------------------------------|--|
| | összesen | ebből a lakosság tulajdonában | | 125 cm ³ -en felül | 125 cm ³ -es, illetve ezen alul |
| 1960 | 31 268 | 18 499 | 4 933 | 70 331 | 165 945 |
| 1965 | 99 395 | 82 640 | 6 570 | 157 870 | 233 451 |
| 1970 | 240 265 | 213 436 | 10 534 | 269 228 | 341 635 |
| 1971 | 295 152 | 262 468 | 11 885 | 294 524 | 373 500 |
| 1972 | 340 202 | 314 321 | 12 986 | 312 300 | 387 202 |
| 1973 | 408 500 | 380 778 | 13 281 | 325 136 | 394 201 |
| 1974 | 490 760 | 462 129 | 14 041 | 319 247 | 407 212 |
| 1975 | 579 876 | 550 548 | 15 630 | 319 931 | 401 694 |
| 1976 | 654 794 | 615 881 | 17 412 | 315 143 | 406 986 |

Ebből

Budapest

192 357

175 397

5 084

27 016

..

22. Teher szállító- és egyéb gépjárművek, pótkocsik állománya

(Az év végén)

(Darab)

| | Teher szállító gépjárművek | | | | | Különleges célu gépjárművek | Teher- szállító és különleges célu gépjárművek összesen | Pótkocsik, lakókocsik és utánfutók |
|----------|----------------------------|----------|----------------------|-------------------|----------|--------------------------------|---|--|
| | teher- gépkocsik | dömperek | nyerges- vontatók | egyéb vontatók | összesen | | | |
| 1960 | 29 028 | 1 768 | 413 | 13 302 | 44 511 | 2 183 | 46 694 | 21 765 |
| 1965 | 42 715 | 2 363 | 1 493 | 28 768 | 75 339 | 3 832 | 79 171 | 48 081 |
| 1970 | 74 487 | 3 993 | 1 985 | 62 216 | 142 681 | 6 181 | 148 862 | 91 946 |
| 1971 | 86 807 | 4 239 | 2 356 | 64 008 | 157 410 | 7 101 | 164 511 | 103 901 |
| 1972 | 89 040 | 3 984 | 2 613 | 62 250 | 157 887 | 7 323 | 165 210 | 107 553 |
| 1973 | 87 293 | 3 483 | 2 655 | 60 615 | 154 046 | 7 528 | 161 574 | 112 731 |
| 1974 | 96 043 | 3 202 | 3 058 | 62 801 | 165 104 | 7 918 | 173 022 | 122 030 |
| 1975 | 108 904 | 3 003 | 3 540 | 64 981 | 180 428 | 9 054 | 189 482 | 131 578 |
| 1976 | 112 375 | 2 826 | 4 050 | 64 828 | 184 079 | 9 914 | 193 993 | 136 584 |
| Ebből | | | | | | | | |
| Budapest | 35 193 | 555 | 2 319 | 1 227 | 39 294 | 4 561 | 43 855 | 14 093 |

23. A gépjárműállomány üzemeltetők szerint

(Az év végén)

(Darab)

| | 1960 | 1965 | 1970 | 1975 | 1976 |
|--|---------------|----------------|----------------|----------------|----------------|
| SZEMÉLYGÉPKOCSIK | | | | | |
| Közhasználatu személygépkocsik (taxik) | 2 044 | 1 961 | 2 440 | 3 121 | 3 515 |
| Közületi ^a / személygépkocsik | 10 725 | 14 794 | 24 389 | 26 207 | 35 398 |
| Lakosság tulajdonában lévő személy- gépkocsik | 18 499 | 82 640 | 213 436 | 550 548 | 615 881 |
| <i>Összesen</i> | <i>31 268</i> | <i>99 395</i> | <i>240 265</i> | <i>579 876</i> | <i>654 794</i> |
| AUTÓBUSZOK | | | | | |
| Közhasználatu autóbuszok | 4 587 | 5 754 | 7 376 | 8 909 | 9 318 |
| Közületi ^a / autóbuszok | 346 | 816 | 3 158 | 6 721 | 8 094 |
| <i>Összesen</i> | <i>4 933</i> | <i>6 570</i> | <i>10 534</i> | <i>15 630</i> | <i>17 412</i> |
| MOTORKERÉKPÁROK 125 cm³-en FELÜL | | | | | |
| Közületi ^a / motorkerékpárok | 8 878 | 19 857 | 26 684 | 21 306 | 20 654 |
| Lakosság tulajdonában lévő motor- kerékpárok | 61 453 | 138 013 | 242 544 | 298 625 | 294 489 |
| <i>Összesen</i> | <i>70 331</i> | <i>157 870</i> | <i>269 228</i> | <i>319 931</i> | <i>315 143</i> |
| TEHERGÉPKOCSIK | | | | | |
| Közhasználatu tehergépkocsik | 13 875 | 18 131 | 22 758 | 23 879 | 23 951 |
| Közületi ^a / tehergépkocsik | 15 117 | 24 537 | 51 586 | 84 883 | 88 277 |
| Lakosság tulajdonában lévő teher- gépkocsik | 36 | 47 | 143 | 142 | 147 |
| <i>Összesen</i> | <i>29 028</i> | <i>42 715</i> | <i>74 487</i> | <i>108 904</i> | <i>112 375</i> |
| VONTATÓK, DÖMPEREK, KÜLÖNLEGES CÉLU GÉPJÁRMŰVEK | | | | | |
| Közhasználatu gépjárművek | 538 | 2 094 | 2 571 | 2 714 | 3 072 |
| Közületi ^a / gépjárművek | 17 128 | 34 361 | 71 699 | 77 773 | 78 456 |
| Lakosság tulajdonában lévő gépjárművek | - | 1 | 105 | 91 | 90 |
| <i>Összesen</i> | <i>17 666</i> | <i>36 456</i> | <i>74 375</i> | <i>80 578</i> | <i>81 618</i> |

a/ Ipari, kereskedelmi, mezőgazdasági, stb. állami vállalatok és szervezetek, szervek, intézmények által üzemeltetett gépjárművek.

24. A gépjárműállomány gyártási év szerint
1976. december 31.

| | (Darab) | | | | | | Összesen |
|---|------------------------|---------|----------|-----------|-----------|----------------------|----------|
| | 3 éve és azon belül | 4-7 éve | 8-10 éve | 11-14 éve | 15-20 éve | 20 évnél régebben | |
| | gyártott járművek | | | | | | |
| Személygépkocsik | 233 194 | 240 221 | 78 627 | 59 463 | 36 421 | 6 868 | 654 794 |
| Autóbuszok | 6 037 | 5 947 | 2 708 | 1 670 | 903 | 147 | 17 412 |
| Motorkerékpárok 125 cm ³ -en felül | 20 635 | 101 344 | 63 379 | 58 583 | 57 126 | 14 076 | 315 143 |
| Tehergépkocsik | 41 624 | 46 096 | 14 582 | 4 493 | 3 663 | 1 917 | 112 375 |
| Vontatók | 12 776 | 26 830 | 10 244 | 10 257 | 7 125 | 1 646 | 68 878 |
| Dömperek | 155 | 1 347 | 791 | 184 | 248 | 101 | 2 826 |
| Különleges célu gépjárművek | 3 237 | 3 509 | 1 307 | 838 | 772 | 251 | 9 914 |

25. Személygépkocsi állomány gyártmány szerint
1976. december 31.

| Gyártmány | Darab | Gyártmány | Darab | Gyártmány | Darab |
|-----------|--------|--------------|---------|-----------------|----------------|
| Audi | 474 | NSU | 964 | Vauxhall | 160 |
| Austin | 248 | Nysa | 3 380 | Velorex | 1 992 |
| BMW | 905 | Opel | 8 119 | Volga | 15 979 |
| Chevrolet | 166 | Peugeot | 1 098 | Volkswagen | 13 968 |
| Citroen | 195 | Pobeda | 508 | Volvo | 589 |
| Dacia | 7 566 | Polski Fiat | 32 380 | Warszawa | 10 607 |
| DKW | 616 | Renault | 5 083 | Wartburg | 82 500 |
| Fiat | 20 639 | Simca | 882 | Zaporozsec | 16 118 |
| Ford | 3 250 | Skoda | 94 563 | Zastava | 5 432 |
| GAZ | 4 999 | Steyr | 707 | Zuk | 1 641 |
| IFA | 2 880 | Tátra | 467 | Zsiguli, Lada | 141 808 |
| Mercedes | 2 487 | Trabant | 119 075 | Egyéb | 5 003 |
| Morris | 135 | UAZ | 2 831 | | |
| Moszkvics | 42 743 | UMM-MICM ARO | 1 637 | Összesen | 654 794 |

26. Tehergépkocsi állomány és különleges célu gépjárművek gyártmány szerint
1976. december 31.

| Gyártmány | Darab | Gyártmány | Darab | Gyártmány | Darab |
|-----------|--------|-----------|-------|-----------------|----------------|
| Barkas | 4 823 | MICM | 948 | Tátra | 1 838 |
| Carpati | 1 706 | Moszkvics | 2 675 | UAZ | 5 515 |
| Csepel | 12 381 | Multicar | 1 115 | ZIL | 22 792 |
| GAZ | 4 323 | Nysa | 6 729 | ZUK | 11 237 |
| IFA | 27 493 | Panther | 683 | Egyéb | 2 444 |
| Ikarus | 119 | Prága | 1 016 | | |
| KRAZ | 874 | Rába | 355 | | |
| MAZ | 1 049 | Robur | 6 511 | | |
| Mercedes | 202 | Skoda | 5 461 | Összesen | 122 289 |

27. Közhasználatu közuti áruszállítás és fuvardíj-bevétel a forgalom jellege szerint

| Év | Belföldi forgalom | Behozatali forgalom | Kiviteli forgalom | Átmenő (tranzit) forgalom | Összesen |
|----|-------------------|---------------------|-------------------|---------------------------|----------|
|----|-------------------|---------------------|-------------------|---------------------------|----------|

SZÁLLITOTT ÁRUK SÚLYA, 1 000 TONNA

| | | | | | |
|------|---------|-----|-----|----|---------|
| 1960 | 94 921 | 7 | 12 | - | 94 940 |
| 1965 | 130 088 | 63 | 82 | - | 130 233 |
| 1970 | 151 510 | 125 | 141 | 21 | 151 797 |
| 1971 | 162 482 | 147 | 168 | 33 | 162 830 |
| 1972 | 160 947 | 187 | 201 | 31 | 161 366 |
| 1973 | 166 929 | 181 | 191 | 38 | 167 339 |
| 1974 | 180 087 | 178 | 184 | 49 | 180 498 |
| 1975 | 193 209 | 158 | 183 | 58 | 193 608 |
| 1976 | 202 075 | 184 | 232 | 60 | 202 551 |

ÁRUTONNAKILOMÉTER, MILLIÓ

| | | | | | |
|------|---------|-------|-------|-------|---------|
| 1960 | 916,8 | .. | .. | - | 935,7 |
| 1965 | 1 565,3 | 68,0 | 83,2 | - | 1 716,5 |
| 1970 | 2 493,0 | 151,5 | 164,6 | 54,1 | 2 863,2 |
| 1971 | 2 704,9 | 190,2 | 206,4 | 72,4 | 3 173,9 |
| 1972 | 2 706,7 | 241,1 | 276,5 | 102,8 | 3 327,1 |
| 1973 | 2 940,0 | 220,1 | 240,3 | 152,2 | 3 552,6 |
| 1974 | 3 290,3 | 235,2 | 241,1 | 202,8 | 3 969,4 |
| 1975 | 3 604,9 | 214,3 | 255,8 | 249,2 | 4 324,2 |
| 1976 | 3 920,7 | 230,8 | 272,2 | 256,5 | 4 680,2 |

EGY TONNA ÁRU ÁTLAGOS SZÁLLÍTÁSI TÁVOLSÁGA, KM

| | | | | | |
|------|------|---------|---------|---------|------|
| 1960 | 9,7 | .. | .. | - | 9,9 |
| 1965 | 12,0 | 1 079,4 | 1 014,6 | - | 13,2 |
| 1970 | 16,5 | 1 212,0 | 1 167,4 | 2 576,2 | 18,9 |
| 1975 | 18,7 | 1 356,3 | 1 397,8 | 4 296,6 | 22,3 |
| 1976 | 19,4 | 1 254,3 | 1 173,3 | 4 275,0 | 23,1 |

FUWARDÍJ-BEVÉTEL, MILLIÓ FORINT

| | | | | | |
|------|--------|-----|-----|-----|--------|
| 1970 | 6 055 | 206 | 279 | 94 | 6 634 |
| 1975 | 8 960 | 324 | 757 | 405 | 10 446 |
| 1976 | 10 639 | 387 | 703 | 670 | 12 399 |

28. Távolsági autóbussz közlekedés

| | 1960 | 1965 | 1970 | 1975 | 1976 |
|--|---------|---------|---------|---------|---------|
| A hálózat hossza (az év végén), km | 19 551 | 21 841 | 23 936 | 25 181 | 25 412 |
| A hálózatba bekapcsolt helységek száma (az év végén) | 2 590 | 2 824 | 3 052 | 3 133 | 3 147 |
| Szállított utasok száma, 1 000 fő | | | | | |
| menetrendszerinti járaton | 154 385 | 272 052 | 367 675 | 492 756 | 505 934 |
| szerződéses járaton | 74 852 | 94 100 | 98 013 | 139 804 | 157 136 |
| különjáraton | 6 919 | 7 060 | 8 508 | 7 709 | 8 179 |
| Összesen | 236 156 | 373 212 | 474 196 | 640 269 | 671 249 |
| Utaskilométer, millió | | | | | |
| menetrendszerinti járaton | 1 943 | 3 310 | 4 612 | 6 538 | 6 757 |
| szerződéses járaton | 1 180 | 1 330 | 1 473 | 2 519 | 2 810 |
| különjáraton | 482 | 659 | 1 072 | 1 363 | 1 378 |
| Összesen | 3 605 | 5 299 | 7 157 | 10 420 | 10 945 |
| Egy utas átlagos utja, km | 15,3 | 14,2 | 15,1 | 16,3 | 16,3 |

29. Helyi autóbussz közlekedés

| | 1960 | 1965 | 1970 | 1975 | 1976 |
|--|---------|---------|---------|-----------|-----------|
| A hálózat hossza, km (az év végén) | .. | 2 510 | 2 982 | 3 343 | 3 375 |
| ebből: Budapesten | 506 | 542 | 558 | 614 | 628 |
| Hálózattal ellátott helységek száma (az év végén) | 108 | 148 | 172 | 177 | 179 |
| Szállított utasok száma, 1 000 fő | 515 042 | 748 631 | 969 903 | 1 282 123 | 1 347 067 |
| ebből: Budapesten | 354 933 | 489 785 | 548 985 | 602 687 | 622 422 |
| Utaskilométer, millió | 2 924 | 4 222 | 5 522 | 6 974 | 7 314 |
| ebből: Budapesten | 2 157 | 2 978 | 3 764 | 4 088 | 4 228 |
| Az autóbuszok befogadóképessége Budapesten, 1 000 fő | 62 | 90 | 119 | 155 | 160 |

30. Villamos közlekedés

| | 1960 | 1965 | 1970 | 1975 | 1976 |
|--|-----------|-----------|-----------|---------|---------|
| A hálózat hossza, km (az év végén) | 300 | 325 | 314 | 283 | 283 |
| ebből: Budapesten | 222 | 247 | 247 | 231 | 231 |
| Motor és ikerkocsik száma, db (az év végén) | 1 345 | 1 443 | 1 407 | 1 258 | 1 155 |
| ebből: Budapesten | 1 126 | 1 219 | 1 221 | 1 137 | 1 032 |
| Pótkocsik száma, db (az év végén) | 711 | 646 | 542 | 439 | 395 |
| ebből: Budapesten | 616 | 573 | 486 | 417 | 383 |
| Trolibuszok száma, db (az év végén) Budapesten | 206 | 175 | 201 | 155 | 158 |
| Szállított utasok száma, 1 000 fő | 1 022 934 | 1 046 563 | 1 072 819 | 863 868 | 837 065 |
| ebből: Budapesten | 873 018 | 861 883 | 894 144 | 710 242 | 688 500 |
| Utaskilométer, millió | 6 360 | 6 393 | 4 087 | 3 108 | 2 992 |
| ebből: Budapesten | 5 783 | 5 668 | 3 581 | 2 686 | 2 591 |

31. A metró hálózata, járműállománya és utasforgalma

| Év | A hálózat hossza, km | Motorkocsik | | Szállított utasok száma, 1 000 fő | Utas-kilométer, 1 000 |
|------|----------------------|-------------|-----------------------|-----------------------------------|-----------------------|
| | | száma, db | befogadóképessége, fő | | |
| | | az év végén | | | |
| 1970 | 6,5 | 50 | 8 900 | 67 474 | 239 588 |
| 1971 | 6,5 | 50 | 8 900 | 88 998 | 318 501 |
| 1972 | 10,1 | 100 | 17 800 | 91 165 | 328 168 |
| 1973 | 10,1 | 100 | 17 800 | 181 837 | 916 356 |
| 1974 | 10,1 | 100 | 17 800 | 183 879 | 930 678 |
| 1975 | 10,1 | 125 | 22 250 | 185 471 | 942 105 |
| 1976 | 15,9 | 175 | 31 150 | 188 071 | 958 387 |

32. Nemzetközi gépjárműforgalom határállomások szerint

| Év, határállomás | Az országba érkező külföldi rendszámu | | | | Az országból kilépő magyar rendszámu | | | |
|-------------------------------|---------------------------------------|----------------------|-----------------|---------------------|--------------------------------------|----------------------|-----------------|---------------------|
| | személy- gépkocsik | motor- kerékpárok | autó- buszok | tehergép- kocsik | személy- gépkocsik | motor- kerékpárok | autó- buszok | tehergép- kocsik |
| | száma | | | | | | | |
| 1960 | 13 152 | .. | 1 503 | 10 294 | 4 849 | .. | 558 | 2 738 |
| 1965 | 185 114 | 12 533 | 7 923 | 16 794 | 38 318 | 5 721 | 2 041 | 8 938 |
| 1970 | 738 161 | 8 119 | 28 383 | 52 576 | 51 456 | 5 031 | 5 541 | 9 475 |
| 1975 | 1 616 892 | 13 740 | 24 576 | 69 484 | 389 075 | 15 299 | 7 081 | 15 254 |
| 1976 | 1 665 162 | 14 068 | 23 300 | 83 026 | 424 473 | 15 259 | 7 108 | 13 616 |
| Ebből: | | | | | | | | |
| Magyar-román határ | 123 314 | 1 293 | 2 609 | 11 660 | 56 782 | 1 758 | 793 | 117 |
| Ebből: Biharkeresztes | 67 270 | 663 | 1 496 | 4 834 | 35 039 | 972 | 541 | 47 |
| Magyar-csehszlovák határ | 801 413 | 7 799 | 10 266 | 25 586 | 250 489 | 10 101 | 3 171 | 6 988 |
| Ebből: Balassagyarmat | 19 205 | 384 | 598 | 145 | 7 818 | 396 | 63 | 203 |
| Hidasnémeti | 87 491 | 364 | 1 234 | 4 651 | 28 848 | 1 537 | 291 | 172 |
| Komárom | 167 009 | 2 144 | 1 724 | 12 257 | 50 989 | 2 351 | 147 | 1 893 |
| Rajka | 307 718 | 2 068 | 38 | 2 639 | 59 936 | 2 081 | 15 | 3 731 |
| Magyar-osztrák határ | 302 019 | 1 287 | 2 341 | 23 320 | 16 844 | 122 | 393 | 2 483 |
| Ebből: Hegyeshalom | 187 672 | 881 | 797 | 15 048 | 12 182 | 97 | 333 | 2 317 |
| Sopron | 75 016 | 120 | 1 071 | 2 980 | 2 101 | - | 9 | 32 |
| Magyar-jugoszláv határ | 424 723 | 3 637 | 7 426 | 19 569 | 94 527 | 3 278 | 2 375 | 3 441 |
| Ebből: Letenye | 56 992 | 192 | 1 169 | 2 942 | 19 751 | 216 | 441 | 2 625 |
| Röszke | 289 161 | 2 539 | 2 428 | 11 248 | 47 585 | 1 850 | 681 | 464 |
| Magyar-szovjet határ (Záhony) | 13 693 | 52 | 658 | 2 891 | 5 831 | - | 376 | 587 |

33. Az országba érkező külföldi gépjárművek száma származási országok szerint*
1976

| Származási ország | Személy- gépkocsik | Motor- kerékpárok | Autóbuszok | Tehergépkocsik | | |
|--------------------------------|-----------------------|----------------------|---------------|----------------|--------------------|--------------------------------|
| | száma | | | száma | ebből: rakottan | által szállított áru, tonna |
| Összesen | 1 665 162 | 14 068 | 23 300 | 83 026 | 51 705 | 678 864 |
| Ebből: | | | | | | |
| Ausztria | 152 481 | 537 | 1 794 | 12 620 | 5 868 | 90 577 |
| Belgium | 5 914 | 66 | 10 | 172 | 130 | 2 126 |
| Bulgária | 44 847 | 376 | 400 | 8 831 | 4 747 | 67 625 |
| Csehszlovákia | 636 615 | 5 952 | 10 944 | 15 610 | 6 203 | 83 998 |
| Egyesült Királyság | 6 218 | 172 | 21 | 3 469 | 3 151 | 46 935 |
| Franciaország | 12 236 | 57 | 13 | 680 | 599 | 6 032 |
| Hollandia | 13 607 | 341 | 49 | 2 711 | 2 382 | 27 277 |
| Jugoszlávia | 289 983 | 2 978 | 5 457 | 9 767 | 3 825 | 52 378 |
| Lengyelország | 154 572 | 598 | 2 042 | 3 439 | 2 434 | 30 234 |
| Német Demokratikus Köztársaság | 128 848 | 1 586 | 22 | 1 412 | 1 291 | 12 226 |
| Német Szövetségi Köztársaság | 123 888 | 378 | 575 | 3 117 | 2 188 | 16 846 |
| Olaszország | 19 364 | 138 | 92 | 1 445 | 248 | 2 100 |
| Románia | 32 663 | 545 | 1 025 | 7 160 | 6 996 | 80 702 |
| Svájc | 7 398 | 24 | 4 | 97 | 92 | 774 |
| Svédország | 7 882 | 76 | 10 | 674 | 585 | 7 984 |
| Szovjetunió | 4 105 | - | 596 | 4 715 | 4 605 | 55 525 |
| Törökország | 4 402 | - | 8 | 4 741 | 4 418 | 66 963 |

* Átmenő forgalommal együtt.

34. Üzemanyag-töltő állomás-hálózat

(Az év végén)

(Darab)

| Év | Üzemanyag-töltő állomások száma | Normál-benzin | Szuper- és extra benzint | Benzin-olaj keveréket | Gázolajat | Kutoszlopok összesen |
|------|---------------------------------|---------------|--------------------------|-----------------------|-------------------|----------------------|
| | | | | | | |
| 1960 | 328 | 311 | 27 | 52 | 139 ^{a/} | 529 |
| 1965 | 316 | 309 | 76 | 75 | 164 ^{a/} | 624 |
| 1970 | 415 | 548 | 286 | 13 | 233 | 1 080 |
| 1971 | 409 | 611 | 345 | 14 | 286 | 1 256 |
| 1972 | 454 | 663 | 403 | 18 | 305 | 1 389 |
| 1973 | 460 | 694 | 437 | 27 | 314 | 1 472 |
| 1974 | 464 | 707 | 476 | 30 | 328 | 1 541 |
| 1975 | 465 | 709 | 500 | 47 | 331 | 1 587 |
| 1976 | 475 | 738 | 542 | 51 | 350 | 1 681 |

a/ A háztartási tüzelőolajat árúsító kutoszlopokkal együtt.

35. Eladott üzemanyag és kenőanyag mennyiség

(1 000 liter)

| Év | Normál-benzin | Szuper- és extra benzint | Benzin-olaj keverék | Gázolaj | Motorolaj |
|-------------------|---------------|--------------------------|---------------------|-----------------------|-----------|
| ÖSSZESEN | | | | | |
| 1960 | | 153 887 | 14 472 | 66 910 ^{a/} | 4 882 |
| 1965 | 251 079 | 29 130 | 40 585 | 120 552 ^{a/} | 7 599 |
| 1970 | 520 941 | 94 667 | 6 785 | 261 855 | 16 878 |
| 1971 | 598 326 | 147 603 | 4 772 | 318 127 | 19 381 |
| 1972 | 650 753 | 208 933 | 2 083 | 342 442 | 21 071 |
| 1973 | 679 467 | 267 952 | 1 388 | 348 171 | 21 297 |
| 1974 | 732 260 | 336 272 | 969 | 359 632 | 24 199 |
| 1975 | 774 830 | 341 105 | 492 | 328 007 | 21 610 |
| 1976 | 777 212 | 334 491 | 400 | 314 366 | 32 441 |
| EBBŐL: BUDAPESTEN | | | | | |
| 1960 | | 41 409 | 1 542 | 13 348 ^{a/} | 1 203 |
| 1965 | 62 317 | 13 075 | 3 114 | 18 058 ^{a/} | 1 537 |
| 1970 | 101 473 | 32 126 | - | 30 046 | 2 683 |
| 1971 | 113 358 | 47 329 | - | 37 068 | 3 038 |
| 1972 | 116 668 | 64 142 | - | 36 128 | 3 360 |
| 1973 | 121 409 | 79 234 | - | 38 905 | 3 123 |
| 1974 | 126 242 | 94 692 | - | 37 015 | 3 811 |
| 1975 | 151 536 | 87 249 | - | 42 560 | 3 021 |
| 1976 | 154 871 | 93 042 | - | 37 017 | 5 923 |

a/ Az eladott háztartási tüzelőolaj mennyiségével együtt.

Megjegyzés: A 34. és 35. táblák az ÁFOR Ásványolajforgalmi Vállalat, az INTERAG Rt. és a Fővárosi Garázsipari Vállalat adatait tartalmazzák.

VIZI KÖZLEKEDÉS
36. Hajózható viziutak
1976. december 31.

| Viziutak | Hajózható szakaszok | | Ebből: jelzőberendezéssel ellátott viziut, km |
|----------------------------------|------------------------------|---------------|---|
| | megnevezése | hossza, km | |
| Állandóan hajózható viziutak | | | |
| Duna (főág) | Rajka-Kölked | 417 | 417 |
| Győri Dunaág | Győr-Gönyű | 14 | 14 |
| Szentendrei Dunaág | Visegrád-Budapest | 32 | 32 |
| Soroksári Dunaág | Budapest-Tass | 58 | 58 |
| Tisza | Dombrád-Szeged (országhatár) | 443 | 443 |
| Bodrog | Országhatár-Tokaj | 50 | - |
| Körösök (kettős és hármas Körös) | Békés-Csongrád | 124 | - |
| Hortobágy-Berettyó főcsatorna | Mezőtur-Körös | 7 | - |
| Sió | Szekszárd-Duna | 25 | - |
| Balaton ^{a/} | | 132 | - |
| | Összesen | 1 302 | 964 |

Időszakosan hajózható viziutak

| | | | |
|-------------------|------------------------|------------|-----------|
| Sió | Siófok-Szekszárd | 98 | - |
| Ferenc-csatorna | Teljes hossz | 37 | - |
| Tisza | Vásárosnamény-Dombrád | 95 | - |
| Maros | Makó-Tisza | 24 | - |
| Dráva | Barcs-Drávaszabolcs | 87 | 87 |
| Keleti főcsatorna | Tiszalök-Balmazújváros | 45 | - |
| | Összesen | 386 | 87 |

a/ A rendszeresen hajózott utvonalak hossza.

37. Járműállomány
(Az év végén)

| | (Darab) | | | | |
|--|---------|------|------|------|------|
| | 1960 | 1965 | 1970 | 1975 | 1976 |
| KÖZHASZNÁLATU JÁRMŰÁLLOMÁNY | | | | | |
| Személyhajók ^{a/} | 51 | 51 | 50 | 50 | 50 |
| Vontatóhajók | 56 | 54 | 51 | 47 | 47 |
| Önjáró hajók | 20 | 13 | 7 | 3 | 3 |
| Önjáró uszályok | - | 12 | 33 | 38 | 38 |
| Uszályok | 283 | 265 | 223 | 210 | 207 |
| ebből: 1 000 tonnás és nagyobb | 54 | 78 | 109 | 121 | 122 |
| Tengeri hajók | 10 | 13 | 16 | 16 | 16 |
| NEM KÖZHASZNÁLATU DUNAI JÁRMŰÁLLOMÁNY | | | | | |
| Vontatóhajók | .. | 28 | 34 | 48 | 46 |
| Önjáró hajók és uszályok | .. | 99 | 119 | 149 | 155 |

a/ A BKV hajózási üzemegységének állománya nélkül.

38. A közhasználatú vízi közlekedés áruszállítása és fuvardíj-bevétele
a forgalom jellege szerint

| Év | Belföldi forgalom | Behozatali forgalom | Kiviteli forgalom | Átmenő (tranzit) forgalom | Összesen | Ebből | |
|----|----------------------|------------------------|----------------------|---------------------------------|----------|---------|---------|
| | | | | | | folyami | tengeri |

SZÁLLITOTT ÁRU, 1 000 TONNA

| | | | | | | | |
|------|-------|-----|-----|-----|-------|-------|-----|
| 1960 | 1 099 | 954 | 271 | 62 | 2 386 | 2 295 | 91 |
| 1965 | 1 168 | 810 | 519 | 81 | 2 578 | 2 404 | 174 |
| 1970 | 1 258 | 879 | 637 | 407 | 3 181 | 2 775 | 406 |
| 1971 | 1 483 | 790 | 581 | 354 | 3 208 | 2 752 | 456 |
| 1972 | 1 431 | 761 | 707 | 430 | 3 329 | 2 862 | 467 |
| 1973 | 1 408 | 797 | 690 | 430 | 3 325 | 2 889 | 436 |
| 1974 | 1 474 | 744 | 742 | 367 | 3 327 | 2 962 | 365 |
| 1975 | 1 469 | 865 | 748 | 298 | 3 380 | 3 045 | 335 |
| 1976 | 1 561 | 593 | 809 | 411 | 3 374 | 3 028 | 346 |

ÁRUTONNAKILOMÉTER, MILLIÓ

| | | | | | | | |
|------|-----|-------|-------|-------|-------|-------|-------|
| 1960 | 99 | 869 | 246 | 94 | 1 308 | 1 078 | 230 |
| 1965 | 104 | 940 | 520 | 118 | 1 682 | 1 344 | 338 |
| 1970 | 116 | 1 160 | 553 | 886 | 2 715 | 1 595 | 1 120 |
| 1971 | 109 | 1 057 | 673 | 872 | 2 711 | 1 400 | 1 311 |
| 1972 | 86 | 832 | 1 101 | 1 361 | 3 380 | 1 385 | 1 995 |
| 1973 | 92 | 1 067 | 1 081 | 2 895 | 5 135 | 1 490 | 3 645 |
| 1974 | 103 | 835 | 951 | 2 801 | 4 690 | 1 618 | 3 072 |
| 1975 | 92 | 759 | 805 | 2 389 | 4 045 | 1 468 | 2 577 |
| 1976 | 97 | 647 | 818 | 2 679 | 4 241 | 1 502 | 2 739 |

EGY TONNA ÁRU ÁTLAGOS SZÁLLÍTÁSI TÁVOLSÁGA, KM

| | | | | | | | |
|------|------|---------|---------|---------|---------|-------|---------|
| 1960 | 90,1 | 910,9 | 907,7 | 1 516,1 | 548,2 | 469,7 | 2 527,5 |
| 1965 | 89,0 | 1 160,5 | 1 002,7 | 1 447,1 | 652,4 | 559,1 | 1 942,5 |
| 1970 | 92,3 | 1 319,9 | 867,5 | 2 177,7 | 853,6 | 574,9 | 2 758,5 |
| 1975 | 62,9 | 877,4 | 1 075,6 | 8 016,0 | 1 196,7 | 481,9 | 7 697,6 |
| 1976 | 62,1 | 1 091,2 | 1 011,5 | 6 523,9 | 1 257,1 | 496,2 | 7 922,2 |

FUWARDÍJBEVÉTEL, MILLIÓ FT

| | | | | | | | |
|------|------|-------|-------|-------|-------|-------|-------|
| 1970 | 53,1 | 191,3 | 145,5 | 145,8 | 535,7 | 299,4 | 236,3 |
| 1975 | 41,8 | 162,1 | 349,2 | 318,4 | 871,5 | 303,7 | 567,8 |
| 1976 | 49,6 | 113,5 | 389,0 | 340,0 | 892,1 | 329,1 | 563,0 |

39. A közhasználatú vízi közlekedés távolsági személyszállítása

| Év | Szállított utas, 1 000 fő | | | Ebből | | Utaskilométer, 1 000 | | |
|------|---------------------------|-----------|----------|------------------------|------------------------|----------------------|-----------|----------|
| | folyamon | Balatonon | összesen | menetrend- szerinti | kiránduló- és külön | folyamon | Balatonon | összesen |
| | | | | járatokon | | | | |
| 1960 | 2 201 | 1 399 | 3 600 | .. | .. | 63 623 | 15 446 | 79 069 |
| 1965 | 1 119 | 1 713 | 2 832 | .. | .. | 35 863 | 19 921 | 55 784 |
| 1970 | 986 | 1 637 | 2 623 | 2 170 | 453 | 31 599 | 19 094 | 50 693 |
| 1971 | 975 | 1 842 | 2 817 | 2 351 | 466 | 34 354 | 21 089 | 55 443 |
| 1972 | 958 | 1 677 | 2 635 | 2 266 | 369 | 33 142 | 18 327 | 51 469 |
| 1973 | 1 051 | 1 760 | 2 811 | 2 359 | 452 | 34 987 | 19 238 | 54 225 |
| 1974 | 1 166 | 1 888 | 3 054 | 2 454 | 600 | 41 571 | 20 261 | 61 832 |
| 1975 | 1 148 | 2 165 | 3 313 | 2 713 | 600 | 39 462 | 22 988 | 62 450 |
| 1976 | 1 188 | 1 827 | 3 015 | 2 379 | 636 | 38 428 | 19 958 | 58 386 |

40. A közhasználatú vízi közlekedés helyi személyszállítása

| Év | Szállított utasok száma, 1 000 fő | | | Utaskilométer, 1 000 | | |
|--------------------|-----------------------------------|-----------|----------|----------------------|-----------|----------|
| | folyamon | Balatonon | összesen | folyamon | Balatonon | összesen |
| 1960 ^{a/} | 359 | 17 | 376 | 3 289 | 290 | 3 579 |
| 1965 | 457 | 47 | 504 | 4 452 | 1 294 | 5 746 |
| 1970 | 657 | 95 | 752 | 5 860 | 2 564 | 8 424 |
| 1971 | 690 | 123 | 813 | 5 940 | 3 109 | 9 049 |
| 1972 | 604 | 121 | 725 | 4 992 | 3 012 | 8 004 |
| 1973 | 1 153 | 144 | 1 297 | 10 183 | 3 932 | 14 115 |
| 1974 | 1 229 | 156 | 1 385 | 10 991 | 4 312 | 15 303 |
| 1975 | 1 083 | 183 | 1 266 | 9 970 | 4 963 | 14 933 |
| 1976 | 941 | 173 | 1 114 | 8 533 | 4 736 | 13 269 |

a/ A BKV vonaljáratok forgalma nélkül.

41. Az áruszállító hajók nemzetközi forgalma a Duna magyarországi szakaszán

(Darab)

| Év | Összes nemzetközi forgalomban | | | | Ebből: átmenő (tranzit) | |
|------|---------------------------------------|--------|----------|--------|----------------------------|--------|
| | belépett | | kilépett | | külföldi | magyar |
| | külföldi | magyar | külföldi | magyar | | |
| | önjáró, vontató- és uszályhajók száma | | | | | |
| 1960 | 12 386 | 1 976 | 12 367 | 1 986 | 11 337 | 56 |
| 1965 | 10 677 | 1 752 | 10 828 | 1 776 | 9 383 | 110 |
| 1970 | 11 938 | 1 744 | 12 673 | 1 753 | 10 559 | 134 |
| 1971 | 9 966 | 1 736 | 10 539 | 1 738 | 8 629 | 176 |
| 1972 | 12 253 | 1 910 | 12 804 | 1 931 | 10 716 | 239 |
| 1973 | 13 255 | 2 057 | 13 902 | 1 953 | 11 579 | 173 |
| 1974 | 14 024 | 1 697 | 14 399 | 1 688 | 12 500 | 60 |
| 1975 | 12 530 | 2 011 | 12 717 | 2 177 | 10 651 | 68 |
| 1976 | 11 271 | 2 022 | 11 813 | 2 169 | 9 929 | 90 |

LÉGI KÖZLEKEDÉS

42. A közhasználatu légi közlekedés összefoglaló adatai

| Év | Légi utvonalak ^{a/} | | Szállított utasok száma, 1 000 fő | Utaskilométer, millió | Egy utas átlagos útja, km | Szállított áruk sulya, tonna | Árutonna-kilométer, 1 000 | Egy tonna áru átlagos szállítási távolsága, km |
|------|------------------------------|------------|-----------------------------------|-----------------------|---------------------------|------------------------------|---------------------------|--|
| | száma | hossza, km | | | | | | |
| | az év végén | | | | | | | |
| 1960 | 25 | 14 045 | 152 | 75 | 495 | 1 662 | 1 502 | 904 |
| 1965 | 26 | 25 013 | 188 | 187 | 996 | 5 213 | 7 270 | 1 395 |
| 1970 | 36 | 40 090 | 359 | 424 | 1 183 | 6 467 | 10 503 | 1 624 |
| 1971 | 40 | 44 273 | 339 | 409 | 1 204 | 5 907 | 9 826 | 1 663 |
| 1972 | 33 | 40 730 | 339 | 411 | 1 210 | 5 535 | 8 589 | 1 552 |
| 1973 | 37 | 41 830 | 395 | 473 | 1 197 | 6 604 | 11 131 | 1 685 |
| 1974 | 36 | 39 997 | 502 | 599 | 1 195 | 8 621 | 15 221 | 1 766 |
| 1975 | 35 | 41 378 | 465 | 556 | 1 195 | 6 559 | 12 059 | 1 839 |
| 1976 | 31 | 34 980 | 466 | 553 | 1 185 | 8 489 | 19 350 | 2 279 |

a/ A MALÉV gépei által repült utvonalak.

43. A Ferihegyi Közforgalmu Repülőtér forgalma légiforgalmi társaságok szerint 1976.

| | A repülőtér igénybevevő repülőgépek száma, db | Érkezett | Indult | Az érkezett, illetve indult utasok közül átmenő (tranzit) | Érkezett | Indított | Az érkezett, illetve indított áruból átmenő (tranzit) | | | | |
|--------------------|---|----------------|----------------|---|--------------|---------------|---|------------------|--|-------------------|--|
| | | | | | | | | utasok száma, fő | | árúk sulya, tonna | |
| | | | | | | | | | | | |
| MALÉV (magyar) | 5 047 | 228 524 | 234 108 | 5 474 | 1 715 | 7 740 | - | | | | |
| AEROFLOT (szovjet) | 1 237 | 77 101 | 78 389 | 42 358 | 762 | 705 | 456 | | | | |
| AF (francia) | 173 | 6 498 | 5 862 | - | 30 | 41 | - | | | | |
| AY (finn) | 135 | 4 943 | 5 392 | 1 095 | 9 | 6 | - | | | | |
| BE (angol) | 158 | 8 238 | 6 670 | - | 105 | 15 | - | | | | |
| CSA (csehszlovák) | 365 | 13 502 | 15 338 | 2 276 | 70 | 48 | 17 | | | | |
| DLH (NSZK) | 491 | 23 330 | 22 012 | - | 383 | 114 | - | | | | |
| IB (spanyol) | 100 | 2 014 | 1 953 | - | 8 | 8 | - | | | | |
| IF (NDK) | 1 470 | 99 133 | 95 856 | 1 244 | 262 | 262 | 28 | | | | |
| JAT (jugoszláv) | 198 | 6 328 | 6 854 | 1 920 | 15 | 22 | 10 | | | | |
| KLM (holland) | 167 | 7 080 | 6 798 | - | 52 | 95 | 19 | | | | |
| LOT (lengyel) | 644 | 28 803 | 26 329 | 3 069 | 147 | 1 673 | 58 | | | | |
| OS (osztrák) | 388 | 12 912 | 17 683 | 198 | 298 | 44 | 0 | | | | |
| PANAM (USA) | 155 | 8 888 | 6 979 | 865 | 65 | 22 | 3 | | | | |
| RB (arab) | 105 | 2 844 | 2 635 | 1 915 | 5 | 6 | 4 | | | | |
| SAS (skandináv) | 208 | 5 460 | 5 745 | 68 | 75 | 38 | - | | | | |
| SWISSAIR (svájci) | 364 | 15 767 | 19 137 | - | 283 | 114 | - | | | | |
| TABSO (bolgár) | 435 | 17 449 | 16 365 | 2 397 | 88 | 414 | 27 | | | | |
| TAROM (román) | 333 | 15 408 | 15 756 | 7 542 | 85 | 64 | 32 | | | | |
| Egyéb | 694 | 10 784 | 12 022 | 4 662 | 704 | 814 | 26 | | | | |
| Összesen | 12 867 | 595 006 | 601 883 | 75 083 | 5 161 | 11 945 | 680 | | | | |

CSŐVEZETÉKES SZÁLLÍTÁS

44. A csővezetékes szállítás összefoglaló adatai

| Év | Csővezeték hálózat hossza összesen, a/ km | Szállított áruk sulya összesen | Ebből | | Árutonna-kilométer összesen | Ebből | |
|------|---|--------------------------------|-------------|-------|-----------------------------|----------------------|---------|
| | | | kőolaj | gáz | | kőolaj | gáz |
| | | | 1 000 tonna | | | 1 000 tonnakilométer | |
| 1961 | 570 | 1 535 | 1 323 | 166 | 90 233 | 59 754 | 29 492 |
| 1965 | 1 570 | 4 590 | 3 746 | 805 | 436 566 | 348 523 | 87 190 |
| 1970 | 2 347 | 9 221 | 6 301 | 2 908 | 1 042 895 | 663 190 | 379 431 |
| 1971 | 2 637 | 10 788 | 7 705 | 3 075 | 1 272 573 | 889 555 | 382 843 |
| 1972 | 2 893 | 12 023 | 8 520 | 3 498 | 1 479 265 | 1 049 225 | 429 928 |
| 1973 | 3 143 | 13 500 | 9 395 | 4 104 | 2 306 380 | 1 787 811 | 518 557 |
| 1974 | 3 436 | 14 491 | 10 167 | 4 274 | 2 638 636 | 2 079 549 | 558 638 |
| 1975 | 3 650 | 18 491 | 13 777 | 4 655 | 3 092 264 | 2 482 894 | 608 684 |
| 1976 | 4 072 | 20 732 | 15 116 | 5 545 | 3 595 257 | 2 811 984 | 782 426 |

a/ A fogyasztói elosztóhálózat nélkül.

45. Műszaki-gazdasági mutatók

| | Egység | 1960 | 1965 | 1970 | 1975 | 1976 |
|--|---------------|-------|-------|-------|-------|-------|
| VASUTI KÖZLEKEDÉS^{a/} | | | | | | |
| Vontatási teljesítmények megoszlása vontatási nemek szerint | | | | | | |
| gőzvontatás | % | 88,4 | 65,4 | 34,1 | 11,6 | 9,5 |
| villamosvontatás | % | 7,7 | 16,0 | 27,3 | 42,4 | 46,2 |
| motoros vontatás | % | 3,9 | 18,6 | 38,6 | 46,0 | 44,3 |
| Teherkocsik átlagos forduló ideje | | | | | | |
| üres futásának aránya | nap | 3,59 | 3,56 | 3,77 | 3,47 | 3,56 |
| | % | 31,3 | 31,8 | 32,2 | 33,8 | 33,4 |
| Tehervonatok átlagos bruttó sulya | | | | | | |
| hasznos terhelésének aránya | tonna | 843 | 934 | 1 023 | 1 101 | 1 122 |
| átlagos sebessége | % | 52,4 | 52,6 | 51,8 | 50,7 | 50,8 |
| | km/óra | 13,1 | 14,6 | 16,5 | 19,3 | 19,6 |
| Tehervonati mozdonyok napi átlagos futása | | | | | | |
| gőzmozdony | kilométer | 140 | 144 | 132 | 129 | 131 |
| villamosmozdony | kilométer | 418 | 353 | 323 | 334 | 322 |
| dieselmozdony | kilométer | 119 | 375 | 277 | 240 | 223 |
| Személyszállító vonatok: átlagos utazási sebessége | | | | | | |
| | km/óra | 29,4 | 33,0 | 35,3 | 38,3 | 38,7 |
| Személyszállító vonatok késése | | | | | | |
| késett vonatok a közlekedett vonatok arányában | % | 2,9 | 5,0 | 5,7 | 4,6 | 4,0 |
| átlagos késési idő | perc | 23 | 24 | 30 | 33 | 32 |
| TEHERGÉPKOCSI KÖZLEKEDÉS | | | | | | |
| Az üzemképtelen tehergépkocsik aránya az összes tehergépkocsihoz | | | | | | |
| A hasznos kocsikilométer aránya az összes kocsikilométerhez | % | 11,1 | 16,0 | 14,1 | 12,9 | 12,4 |
| Az árutonnakilométerek aránya a raksulytonnakilométerhez | % | 66,1 | 68,5 | 68,3 | 67,3 | 67,2 |
| Az átlagos forgalmi sebesség | km/óra | 9,7 | 10,6 | 12,8 | 15,3 | 15,8 |
| AUTÓBUSZKÖZLEKEDÉS | | | | | | |
| Az üzemképtelen gépkocsik aránya az összes gépkocsihoz | | | | | | |
| A hasznos (fizető) kilométerek aránya az összes kocsikilométerhez | % | 9,3 | 11,3 | 11,3 | 10,2 | 10,0 |
| | % | 99,1 | 98,7 | 98,4 | 98,4 | 98,4 |
| TAXIKÖZLEKEDÉS | | | | | | |
| Fuvarban teljesített kocsikilométer aránya az összes kocsikilométerhez | | | | | | |
| | % | 77,7 | 79,5 | 75,9 | 76,7 | 76,7 |
| VIZI KÖZLEKEDÉS | | | | | | |
| A vontatóhajók egy lóerőteljesítő-képességére jutó teljesítmény egy üzemnagra | | | | | | |
| Az uszályhajótér kihasználása | árutonnakm | 148,9 | 136,8 | 146,3 | 141,1 | 132,6 |
| Az uszályhajótér egy tonna teherbírő-képességére jutó teljesítmény egy üzemnagra | % | 47,3 | 50,5 | 52,3 | 54,3 | 48,8 |
| szárazárus uszályok | árutonnakm | 22,0 | 21,1 | 23,8 | 23,5 | 22,0 |
| tartályuszályok | árutonnakm | 13,9 | 7,4 | 18,0 | 7,1 | 13,9 |
| Egy uszály évi átlagos megrakásainak száma | | | | | | |
| Átlagos uszályforduló idő | darab | 17,1 | 14,9 | 14,7 | 17,0 | 16,6 |
| A tengerjáró hajók egy tonna teherbírő-képességére jutó teljesítmény egy üzemnagra | nap | 22,2 | 26,5 | 24,8 | 26,4 | 22,0 |
| | tonna-mérföld | 52,8 | 53,1 | 57,3 | 73,6 | 72,3 |
| LÉGI KÖZLEKEDÉS | | | | | | |
| A repülőgépek kihasználási aránya | % | 62,6 | 49,5 | 50,2 | 48,0 | 43,9 |

a/ A MÁV Gazdasági Vasutak nélkül.

HÍRKÖZLÉS

46. Postaforgalmi teljesítmények

(1 000 darab)

| | 1970 | 1973 | 1974 | 1975 | 1976 |
|--|------|------|------|------|------|
|--|------|------|------|------|------|

BELFÖLDÖN FELADOTT KÜLDEMÉNYEK SZÁMA

| | | | | | |
|--|-----------|-----------|-----------|-----------|-----------|
| Közönséges levélpostai küldemény | 618 804 | 707 790 | 721 664 | 742 891 | 772 162 |
| Ajánlott levélpostai küldemény | 44 162 | 47 067 | 49 015 | 49 656 | 50 214 |
| Expressz levél | 8 087 | 8 699 | 8 996 | 9 368 | 9 339 |
| Értéklevél | 1 265 | 1 260 | 1 505 | 1 097 | 1 123 |
| Légipostai küldemény | 9 310 | 11 002 | 11 151 | 11 237 | 11 021 |
| Hírlap (terjesztésre átvett) ^{a/} | 1 048 936 | 1 140 987 | 1 183 076 | 1 196 670 | 1 245 935 |
| Csomag és értékcsomag | 12 493 | 12 075 | 11 929 | 11 958 | 11 782 |
| Postautalvány | 43 427 | 47 031 | 48 736 | 50 468 | 51 716 |
| Csekk be- és kifizetés | 57 141 | 65 399 | 68 185 | 70 010 | 72 687 |
| Takarék be- és kifizetés | 7 702 | 7 636 | 11 136 | 5 992 | 5 681 |

KÜLFÖLDRŐL ÉRKEZETT KÜLDEMÉNYEK SZÁMA

| | | | | | |
|--|--------|--------|--------|--------|--------|
| Közönséges, légipostai és expressz küldemény | 47 870 | 51 246 | 49 736 | 42 248 | 46 021 |
| Ajánlott levélpostai küldemény | 1 073 | 1 082 | 1 099 | 1 070 | 1 023 |
| Csomag és értékcsomag | 308 | 302 | 281 | 267 | 275 |

a/ Külföldről érkezett hírlapokkal együtt.

47. Telefon- és táviróhálózat

(Az év végén)

| Év | Vonalhossz (vonalkilométer), km | | | | Hálózathossz (huzal-, ill. érkilométer), 1 000 km | | | | |
|------|---------------------------------|------------|--------|---------------------------|---|-----------|--------|-------|----------|
| | összesen | ebből | | | összesen | ebből | | | |
| | | légvezeték | kábel | a kábel-hosszból helyközi | | budapesti | vidéki | helyi | helyközi |
| 1960 | 48 550 | 36 355 | 12 195 | 3 000 | 1 713 | 781 | 932 | 1 152 | 561 |
| 1965 | 52 851 | 36 188 | 16 663 | 3 465 | 2 178 | 1 018 | 1 160 | 1 603 | 575 |
| 1970 | 58 539 | 32 291 | 26 248 | 5 069 | 3 042 | 1 541 | 1 501 | 2 370 | 672 |
| 1971 | 60 066 | 32 043 | 28 023 | 5 126 | 3 207 | 1 640 | 1 567 | 2 531 | 676 |
| 1972 | 61 987 | 31 799 | 30 188 | 5 423 | 3 354 | 1 689 | 1 665 | 2 662 | 692 |
| 1973 | 63 301 | 31 036 | 32 265 | 5 209 | 3 508 | 1 723 | 1 785 | 2 798 | 710 |
| 1974 | 64 630 | 30 602 | 34 028 | 5 174 | 3 610 | 1 774 | 1 836 | 2 894 | 716 |
| 1975 | 65 725 | 29 927 | 35 798 | 5 201 | 3 722 | 1 817 | 1 905 | 2 947 | 775 |
| 1976 | 67 202 | 29 556 | 37 646 | 5 214 | 3 862 | 1 895 | 1 967 | 3 091 | 771 |

48. Bekapcsolt távbeszélőállomások

(Darab)

| Év | Lakásokon | Közületeknél | Nyilvános állomások | Főállomások összesen | Mellékállomások összesen |
|----|------------------------|--------------|------------------------|-------------------------|-----------------------------|
| | felszerelt főállomások | | | | |

ÖSSZESEN

| | | | | | |
|------|---------|---------|--------|---------|---------|
| 1960 | .. | .. | 7 438 | 243 406 | 193 043 |
| 1965 | 169 654 | 125 318 | 8 781 | 303 753 | 250 653 |
| 1970 | 237 118 | 150 479 | 11 468 | 399 065 | 352 086 |
| 1971 | 256 327 | 155 371 | 12 391 | 424 089 | 371 105 |
| 1972 | 279 491 | 158 848 | 12 859 | 451 198 | 388 497 |
| 1973 | 293 017 | 164 267 | 13 282 | 470 566 | 405 647 |
| 1974 | 311 797 | 168 242 | 13 578 | 493 617 | 423 022 |
| 1975 | 323 806 | 170 407 | 13 810 | 508 023 | 435 814 |
| 1976 | 329 208 | 173 340 | 14 021 | 516 569 | 452 311 |

EBBŐL: BUDAPESTEN

| | | | | | |
|------|---------|--------|-------|---------|---------|
| 1960 | .. | .. | 4 025 | 144 420 | 118 935 |
| 1965 | 127 069 | 52 269 | 4 465 | 183 803 | 143 691 |
| 1970 | 172 755 | 65 489 | 5 284 | 243 528 | 194 299 |
| 1971 | 187 215 | 67 585 | 5 778 | 260 578 | 203 062 |
| 1972 | 199 340 | 69 268 | 6 020 | 274 628 | 210 667 |
| 1973 | 206 024 | 72 470 | 6 234 | 284 728 | 218 613 |
| 1974 | 217 786 | 74 248 | 6 394 | 298 428 | 226 569 |
| 1975 | 225 255 | 74 562 | 6 471 | 306 288 | 232 441 |
| 1976 | 227 117 | 75 795 | 6 533 | 309 445 | 238 134 |

49. Telefon és táviró teljesítmények, távgépiró /telex/-előfizetők

| Év | Kezdeményezett | | | | Feladott táviratok száma, 1 000 db | Távgépiró (telex) előfizetők száma |
|------|------------------------------|--|--------------------------------|---|--|---|
| | helyi beszélgetés | | távolsági beszélgetés | | | |
| | időmérés nélkül, 1 000 db | időméréssel, 1 000 impulzus ^{a/} | kézi kapcsolással, 1 000 db | automata távhiívással, 1 000 impulzus ^{a/} | | |
| 1960 | 507 515 | - | 30 528 | - | 7 398 | 416 |
| 1965 | 523 285 | - | 29 652 | - | 8 877 | 1 033 |
| 1970 | 623 741 | - | 36 331 | 14 401 | 9 711 | 2 794 |
| 1971 | 637 303 | - | 36 232 | 20 695 | 9 832 | 3 408 |
| 1972 | 651 496 | - | 35 573 | 71 595 | 10 064 | 3 854 |
| 1973 | 672 771 | - | 36 165 | 123 200 | 10 043 | 4 346 |
| 1974 | 630 950 | 79 681 | 38 031 | 158 012 | 10 719 | 5 060 |
| 1975 | 418 665 | 396 848 | 37 629 | 181 270 | 11 302 | 5 679 |
| 1976 | 289 864 | 571 031 | 38 805 | 217 183 | 11 312 | 6 199 |

a/ Az impulzus: beszélgetési időtartamot kifejező számlálási egység, mellyel az időmérésbe, illetve az automata távhiívásba bekapcsolt állomások távbeszélő teljesítményeit mérik.

XII. KÜLKERESKEDELEM

Az export és az import adatok az *összes forgalomra* vonatkoznak. Tartalmazzák egyrészt az országba felhasználásra és fogyasztásra behozott árukat, illetve az országban termelt és külföldön értékesített termékeket, másrészt a külföldön továbbeladás céljából vásárolt és átalakítás nélkül külföldön eladott árukat.

A külkereskedelemben beletartozik az a *bérmunkadíj*, illetve a bérmunkadíjként elszámolt nyersanyag értéke is, amit annak ellenében kap a vállalat, hogy a külföldi ügyfél nyersanyagából a megrendelés szerinti árut elkészítette.

Nem tartoznak a külkereskedelmi forgalomba többek között a szellemi termékek (szabadalmak, licencek, szerzői díjak stb.), a nemzetközi segélyszervezetek (pl. Vöröskereszt) segélyküldeményei, a fizetési forgalom tárgyát képező arany, ezüst és platina értéke stb.

A külkereskedelmi forgalom értéke 1976-tól a Magyar Nemzeti Bank által jegyzett hivatalos *kereskedelmi árfolyamon* van kimutatva, a behozatal eladási, a kivitel vételi árfolyamon szerepel. Ezért az 1976. évi értékadatok az előző évek devizaforintban számbavett adataival nem hasonlíthatók össze. A fejlődés ütemét 1975-ig a devizaforint értékekből számított indexek mutatják. Az 1976/1975. évi indexek összehasonlítható adatokból lettek kiszámítva.

Az értékadatok *határparitáson* szerepelnek. Ez azt jelenti, hogy a behozatal vételi értékéhez a vételi helytől a magyar határig devizában felmerülő fuvar költséget hozzáadják, a kivitel értékéből a magyar határtól az eladási helyig devizában felmerült fuvar költségeket levonják. (Import cif., export fob.)

1. A külkereskedelmi forgalom indexei országcsoportok szerint

| Év | Behozatal | | | Kivitel | | |
|----|----------------------|--------------------------|----------|----------------------|--------------------------|----------|
| | szocialista országok | nem szocialista országok | összesen | szocialista országok | nem szocialista országok | összesen |

ÉRTÉKINDEX

| | | | | | | |
|-------------------------|-----|-----|-----|-----|-----|-----|
| 1965. év az 1960 %-ában | 150 | 169 | 156 | 170 | 180 | 173 |
| 1970. év az 1965 %-ában | 161 | 172 | 165 | 146 | 171 | 153 |
| 1975. év az 1970 %-ában | 209 | 210 | 209 | 207 | 161 | 192 |

1970 = 100,0

| | | | | | | |
|------|-------|-------|-------|-------|-------|-------|
| 1971 | 121,0 | 116,2 | 119,3 | 112,5 | 98,6 | 107,9 |
| 1972 | 115,9 | 116,0 | 115,9 | 136,5 | 119,4 | 130,8 |
| 1973 | 121,4 | 137,2 | 126,8 | 157,5 | 148,5 | 154,6 |
| 1974 | 150,5 | 217,6 | 173,4 | 173,0 | 171,6 | 172,5 |
| 1975 | 208,8 | 210,2 | 209,2 | 207,0 | 161,1 | 191,8 |
| 1976 | 199,3 | 207,5 | 202,7 | 205,6 | 176,6 | 197,7 |

Előző év = 100,0

| | | | | | | |
|------|-------|-------|-------|-------|-------|-------|
| 1966 | 100,6 | 107,8 | 103,0 | 103,2 | 111,1 | 105,6 |
| 1967 | 116,3 | 107,8 | 113,4 | 107,2 | 105,8 | 106,8 |
| 1968 | 103,6 | 97,2 | 101,5 | 108,8 | 97,1 | 105,2 |
| 1969 | 106,7 | 107,5 | 106,9 | 112,6 | 126,2 | 116,5 |
| 1970 | 124,5 | 142,0 | 130,0 | 107,9 | 118,4 | 111,2 |
| 1971 | 121,0 | 116,2 | 119,3 | 112,5 | 98,6 | 107,9 |
| 1972 | 95,8 | 99,8 | 97,1 | 121,3 | 121,0 | 121,2 |
| 1973 | 104,8 | 118,3 | 109,4 | 115,4 | 124,4 | 118,1 |
| 1974 | 123,9 | 158,6 | 136,8 | 109,8 | 115,5 | 111,6 |
| 1975 | 138,7 | 96,6 | 120,6 | 119,7 | 93,9 | 111,2 |
| 1976 | 95,5 | 98,7 | 96,9 | 99,3 | 109,6 | 103,1 |

VOLUMENINDEX

1970 = 100,0

| | | | | | | |
|------|-------|-------|-------|-------|-------|-------|
| 1971 | 119,2 | 113,7 | 117,3 | 112,7 | 97,2 | 107,6 |
| 1972 | 111,8 | 110,3 | 111,3 | 136,4 | 112,4 | 128,4 |
| 1973 | 116,0 | 111,0 | 114,5 | 154,7 | 123,8 | 144,5 |
| 1974 | 133,8 | 130,4 | 134,5 | 162,9 | 120,4 | 149,6 |
| 1975 | 149,8 | 127,6 | 142,1 | 173,6 | 120,5 | 156,8 |
| 1976 | 147,7 | 140,6 | 147,6 | 181,3 | 138,2 | 169,6 |

Megjegyzés: Az adatok itt és a továbbiakban - a "3. A külkereskedelmi forgalom devizacsoportok szerint" c. táblában közölt adatok kivételével - határparitáson, az előkalkulált fuvar költségek figyelembevételével szerepelnek a deviza nemére való tekintet nélkül. Az előkalkulált fuvar költségek országcsoportonkénti és a tényleges fuvarfizetések devizacsoportok szerinti megoszlása rendszerint eltér egymástól, mivel a nem szocialista viszonylatu fuvar költségek jelentős része rubelben kerül kifizetésre.

2. A külkereskedelmi forgalom indexei devizacsoportok szerint

| Év | Behozatal | | | Kivitel | | |
|------------------------------|-----------------------|---------------------------------|----------|-----------------------|---------------------------------|----------|
| | rubel elszámolások | dollár és egyéb elszámolások | összesen | rubel elszámolások | dollár és egyéb elszámolások | összesen |
| ÉRTÉKINDEX 1970 = 100,0 | | | | | | |
| 1971 | 119,9 | 118,4 | 119,3 | 112,2 | 100,8 | 107,9 |
| 1972 | 117,2 | 113,9 | 115,9 | 138,9 | 117,5 | 130,8 |
| 1973 | 121,1 | 135,9 | 126,8 | 152,9 | 157,3 | 154,6 |
| 1974 | 142,3 | 222,9 | 173,4 | 160,3 | 192,8 | 172,5 |
| 1975 | 208,2 | 210,9 | 209,2 | 195,4 | 186,0 | 191,8 |
| 1976 | 196,8 | 209,2 | 202,7 | 195,0 | 198,3 | 197,7 |
| Előző év = 100,0 | | | | | | |
| 1971 | 119,9 | 118,4 | 119,3 | 112,2 | 100,8 | 107,9 |
| 1972 | 97,7 | 96,2 | 97,1 | 113,8 | 116,6 | 121,2 |
| 1973 | 103,3 | 119,4 | 109,4 | 110,1 | 133,9 | 118,1 |
| 1974 | 117,5 | -164,0 | 136,8 | 104,8 | 122,6 | 111,6 |
| 1975 | 146,3 | 94,6 | 120,6 | 121,9 | 96,5 | 111,2 |
| 1976 | 94,5 | 99,2 | 96,9 | 99,8 | 106,6 | 103,1 |
| VOLUMENINDEX 1970 = 100,0 | | | | | | |
| 1971 | 117,8 | 115,8 | 117,3 | 112,6 | 99,4 | 107,6 |
| 1972 | 112,7 | 109,1 | 111,3 | 138,6 | 111,9 | 128,4 |
| 1973 | 116,2 | 111,8 | 114,5 | 151,8 | 131,8 | 144,5 |
| 1974 | 135,3 | 131,4 | 134,5 | 157,2 | 136,0 | 149,6 |
| 1975 | 157,5 | 123,9 | 142,1 | 167,0 | 140,4 | 156,8 |
| 1976 | 151,6 | 138,6 | 147,6 | 173,5 | 158,3 | 169,6 |

3. A külkereskedelmi forgalom devizacsoportok szerint

(Millió Ft)

| Év | Rubel elszámolások | Dollár és egyéb elszámolások | Összesen |
|---|-----------------------|---------------------------------|-----------|
| Behozatal ^{a/} | | | |
| 1976 | 108 159,3 | 117 278,1 | 225 437,4 |
| Kivitel ^{a/} | | | |
| 1976 | 101 312,0 | 107 466,5 | 208 778,5 |
| Egyenleg ^{a/} | | | |
| 1976 | - 6 847,3 | - 9 811,6 | -16 658,9 |
| Tényleges fuvarfizetések egyenlege ^{b/} | | | |
| 1976 | - 2 024,6 | - 4 840,1 | - 6 864,7 |
| Egyenleg a tényleges fuvarfizetések figyelembevételével | | | |
| 1971 | - 9 148,0 | -14 587,8 | -23 735,8 |
| 1972 | + 6 083,6 | - 3 018,5 | + 3 065,1 |
| 1973 | +11 255,2 | + 5 193,8 | +16 449,0 |
| 1974 | + 3 319,6 | -28 005,5 | -24 685,9 |
| 1975 | -14 930,0 | -23 617,5 | -38 547,5 |
| 1976 | - 8 871,9 | -14 651,7 | -23 523,6 |

a/ Szerződéses áron, azaz a szerződés szerinti külföldi vételi, ill. eladási helynek megfelelő értéken. - b/ A fizetési mérleg összes fuvarfizetéseinek (szállítási díj, átrakási- és kikötői díj, biztosítás stb.), valamint a javunkra átutalt fuvarozási visszatérítések egyenlege.

**4. A külkereskedelmi forgalom áruszerkezete országcsoportonként
1976**

(Millió Ft)

| | Szocialista országok | Fejlett tőkés országok | Fejlődő országok | Összesen |
|---|----------------------|------------------------|------------------|-------------------|
| Behozatal | | | | |
| Energiahordozók, villamosenergia | 21 313,6 | 357,4 | 3 988,9 | 25 659,9 |
| Anyagok, félkésztermékek, alkatrészek | 51 055,6 | 56 100,3 | 7 133,5 | 114 289,4 |
| Gépek, szállítóeszközök, egyéb beruházási javak | 31 591,5 | 16 317,6 | 28,2 | 47 937,3 |
| Fogyasztási iparcikkek | 13 416,7 | 3 757,1 | 1 108,1 | 18 281,9 |
| Élelmiszeripari anyagok, élőállatok, élelmiszerek | 6 678,0 | 7 692,5 | 9 517,0 | 23 887,5 |
| <i>Összesen</i> | <i>124 055,4</i> | <i>84 224,9</i> | <i>21 775,7</i> | <i>230 056,0</i> |
| Kivitel | | | | |
| Energiahordozók, villamosenergia | 687,4 | 4 360,4 | 1,4 | 5 049,2 |
| Anyagok, félkésztermékek, alkatrészek | 29 024,4 | 27 051,0 | 4 341,8 | 60 417,2 |
| Gépek, szállítóeszközök, egyéb beruházási javak | 46 426,7 | 2 951,8 | 6 509,5 | 55 888,0 |
| Fogyasztási iparcikkek | 20 882,1 | 12 259,6 | 3 050,5 | 36 192,2 |
| Élelmiszeripari anyagok, élőállatok, élelmiszerek | 26 964,8 | 17 931,8 | 2 390,3 | 47 286,9 |
| <i>Összesen</i> | <i>123 985,4</i> | <i>64 554,6</i> | <i>16 293,5</i> | <i>204 833,5</i> |
| Egyenleg | | | | |
| <i>Összesen</i> | <i>- 70,0</i> | <i>- 19 670,3</i> | <i>- 5 482,2</i> | <i>- 25 222,5</i> |

**5. A külkereskedelmi forgalom áruszerkezete devizacsoportonként
1976**

(Millió Ft)

| | Rubel elszámolások | Dollár és egyéb elszámolások | Összesen |
|---|--------------------|------------------------------|-------------------|
| Behozatal | | | |
| Energiahordozók, villamosenergia | 16 730,3 | 8 929,6 | 25 659,9 |
| Anyagok, félkésztermékek, alkatrészek | 45 078,5 | 69 210,9 | 114 289,4 |
| Gépek, szállítóeszközök, egyéb beruházási javak | 31 553,1 | 16 384,2 | 47 937,3 |
| Fogyasztási iparcikkek | 12 321,1 | 5 960,8 | 18 281,9 |
| Élelmiszeripari anyagok, élőállatok, élelmiszerek | 3 157,1 | 20 730,4 | 23 887,5 |
| <i>Összesen</i> | <i>108 840,1</i> | <i>121 215,9</i> | <i>230 056,0</i> |
| Kivitel | | | |
| Energiahordozók, villamosenergia | 397,6 | 4 651,6 | 5 049,2 |
| Anyagok, félkésztermékek, alkatrészek | 22 335,4 | 38 081,8 | 60 417,2 |
| Gépek, szállítóeszközök, egyéb beruházási javak | 43 547,8 | 12 340,2 | 55 888,0 |
| Fogyasztási iparcikkek | 19 190,8 | 17 001,4 | 36 192,2 |
| Élelmiszeripari anyagok, élőállatok, élelmiszerek | 15 809,0 | 31 477,9 | 47 286,9 |
| <i>Összesen</i> | <i>101 280,6</i> | <i>103 552,9</i> | <i>204 833,5</i> |
| Egyenleg | | | |
| <i>Összesen</i> | <i>- 7 559,5</i> | <i>- 17 663,0</i> | <i>- 25 222,5</i> |

6. A külkereskedelmi forgalom főbb országok szerint*
1976

| Ország | Behozatal | | Kivitel | |
|--------------------------------------|------------------|----------------------|------------------|----------------------|
| | millió Ft | százalékos megoszlás | millió Ft | százalékos megoszlás |
| <i>Európa</i> | <i>195 790,0</i> | <i>85,11</i> | <i>180 178,3</i> | <i>87,96</i> |
| Albánia | 340,5 | 0,15 | 107,1 | 0,05 |
| Ausztria | 11 028,7 | 4,79 | 7 475,1 | 3,65 |
| Belgium és Luxemburg | 2 631,5 | 1,14 | 827,3 | 0,40 |
| Bulgária | 3 041,6 | 1,32 | 2 937,2 | 1,43 |
| Csehszlovákia | 14 669,6 | 6,38 | 15 334,1 | 7,49 |
| Dánia | 1 134,3 | 0,49 | 1 369,7 | 0,67 |
| Egyesült Királyság | 4 589,3 | 2,00 | 2 703,8 | 1,32 |
| Finnország | 1 608,2 | 0,70 | 1 337,5 | 0,65 |
| Franciaország | 5 384,1 | 2,34 | 3 805,5 | 1,86 |
| Görögország | 796,6 | 0,35 | 1 344,4 | 0,66 |
| Hollandia | 3 624,1 | 1,57 | 2 147,9 | 1,05 |
| Jugoszlávia | 3 939,3 | 1,71 | 5 612,8 | 2,74 |
| Lengyelország | 10 117,0 | 4,40 | 9 006,0 | 4,40 |
| Német Demokratikus Köztársaság | 20 213,4 | 8,78 | 18 624,6 | 9,09 |
| Német Szövetségi Köztársaság | 22 042,0 | 9,58 | 16 293,1 | 7,96 |
| Norvégia | 424,6 | 0,19 | 702,2 | 0,34 |
| Olaszország | 9 191,0 | 4,00 | 8 216,5 | 4,01 |
| Románia | 5 386,2 | 2,34 | 5 569,8 | 2,72 |
| Spanyolország | 1 057,3 | 0,46 | 689,6 | 0,34 |
| Svájc és Liechtenstein | 5 761,4 | 2,51 | 4 695,9 | 2,29 |
| Svédország | 3 321,3 | 1,44 | 2 128,3 | 1,04 |
| Szovjetunió | 63 187,5 | 27,47 | 61 920,5 | 30,23 |
| Törökország | 714,9 | 0,31 | 1 295,5 | 0,63 |
| <i>Ázsia</i> | <i>13 373,3</i> | <i>5,81</i> | <i>14 596,7</i> | <i>7,13</i> |
| Hong Kong | 280,8 | 0,12 | 152,5 | 0,08 |
| India | 1 263,4 | 0,55 | 826,4 | 0,40 |
| Irak | 3 099,9 | 1,35 | 3 570,0 | 1,74 |
| Irán | 2 675,6 | 1,16 | 2 209,7 | 1,08 |
| Izrael | 212,4 | 0,09 | 105,5 | 0,05 |
| Japán | 2 760,6 | 1,20 | 373,6 | 0,18 |
| Kínai Népköztársaság | 1 275,3 | 0,55 | 1 646,5 | 0,81 |
| Koreai Népi Demokratikus Köztársaság | 112,8 | 0,05 | 182,4 | 0,09 |
| Kuvait | - | - | 1 187,2 | 0,58 |
| Libanon | 17,0 | 0,01 | 179,5 | 0,09 |
| Malaysia | 618,6 | 0,27 | 3,2 | 0,00 |
| Mongólia | 142,1 | 0,06 | 195,2 | 0,10 |
| Pakisztán | 215,9 | 0,09 | 142,7 | 0,07 |
| Szíria | 137,6 | 0,06 | 1 504,3 | 0,74 |
| Vietnami Szocialista Köztársaság | 130,1 | 0,06 | 787,2 | 0,38 |
| <i>Afrika</i> | <i>4 787,8</i> | <i>2,08</i> | <i>3 786,7</i> | <i>1,85</i> |
| Algéria | 282,3 | 0,12 | 1 128,7 | 0,55 |
| Egyiptomi Arab Köztársaság | 1 031,7 | 0,45 | 425,2 | 0,21 |
| Elefántcsontpart | 652,3 | 0,28 | 47,6 | 0,02 |
| Ghana | 502,6 | 0,22 | 25,2 | 0,01 |
| Guinea | 346,2 | 0,15 | 31,0 | 0,02 |
| Libia | - | - | 447,2 | 0,22 |
| Marokkó | 224,3 | 0,10 | 159,0 | 0,08 |
| Nigéria | 200,6 | 0,09 | 430,2 | 0,21 |
| Szudán | 314,0 | 0,14 | 340,4 | 0,17 |
| Uganda | 118,9 | 0,05 | 7,2 | 0,00 |
| <i>Amerika</i> | <i>14 929,6</i> | <i>6,49</i> | <i>6 035,4</i> | <i>2,94</i> |
| Amerikai Egyesült Államok | 4 550,8 | 1,98 | 2 098,7 | 1,03 |
| Kanada | 668,6 | 0,29 | 727,8 | 0,35 |
| Kuba | 1 500,0 | 0,65 | 2 062,0 | 1,00 |
| Argentína | 130,0 | 0,06 | 115,7 | 0,06 |
| Brazília | 5 579,1 | 2,43 | 222,7 | 0,11 |
| Ecuador | 615,5 | 0,27 | 3,7 | 0,00 |
| Peru | 957,9 | 0,42 | 264,1 | 0,13 |
| <i>Ausztrália és Óceánia</i> | <i>1 175,3</i> | <i>0,51</i> | <i>236,4</i> | <i>0,12</i> |
| Ausztrália | 886,4 | 0,38 | 227,1 | 0,12 |
| Összesen | 230 056,0 | 100,00 | 204 833,5 | 100,00 |

* Származási-rendeltetési ország számbavétel szerint.

7. A külkereskedelmi forgalom áruszerkezete
1976

(Millió Ft)

| Árucsoport | Behozatal | Kivitel |
|--|-----------|-----------|
| <i>Energiahordozók, villamosenergia</i> | 25 659,9 | 5 049,2 |
| <i>Anyagok, félkésztermékek, alkatrészek</i> | 114 289,4 | 60 417,2 |
| Nyers- és alapanyagok | 38 090,6 | 12 976,4 |
| Növényi eredetű anyag | 11 334,6 | 4 071,1 |
| Állati eredetű anyag | 2 361,6 | 691,4 |
| Bányászati termék | 3 947,5 | 553,7 |
| Kohászati alapanyag | 11 221,9 | 5 919,3 |
| Vegyipari alapanyag | 9 225,0 | 1 740,9 |
| Félkésztermékek | 57 308,0 | 35 329,9 |
| Vas- és fémipari félkésztermék | 10 600,8 | 13 728,2 |
| Vegyipari félkésztermék | 30 113,2 | 13 672,0 |
| Egyéb ipari félkésztermék | 12 203,4 | 4 796,4 |
| Szerszám, szerelvény, fémtömegcikk | 4 390,6 | 3 133,3 |
| Alkatrészek | 18 890,8 | 12 110,9 |
| <i>Gépek, szállítóeszközök, egyéb beruházási javak</i> | 47 937,3 | 55 888,0 |
| Komplett gyár- és gépberendezés | 4 553,7 | 5 552,1 |
| Traktor és mezőgazdasági gép | 4 595,4 | 1 313,2 |
| Közlekedési eszköz | 7 254,3 | 16 665,6 |
| Szerszámgép és egyéb fém- megmunkáló gép | 2 288,9 | 2 514,7 |
| Műszer | 3 553,6 | 6 383,8 |
| Híradástechnikai gép és termék | 1 588,5 | 4 719,1 |
| Vákuumtechnikai gép és termék | 1 186,3 | 2 001,3 |
| Egyéb gép és gépi berendezés | 22 040,4 | 15 783,4 |
| Egyéb beruházási javak | 876,2 | 954,8 |
| <i>Fogyasztási iparcikkek</i> | 18 281,9 | 36 192,2 |
| Ruházkodási cikk és lakástextil | 4 637,9 | 18 845,7 |
| Jármű és tartozéka | 4 844,4 | 259,9 |
| Rádió, televízió, háztartási villamosgép | 1 499,8 | 1 812,4 |
| Kiszertelt gyógyszer | 752,7 | 4 994,1 |
| Butor | 759,0 | 1 372,5 |
| Tisztítószer és kozmetikai cikk | 652,7 | 276,8 |
| Egyéb fogyasztási cikk | 5 135,4 | 8 630,8 |
| <i>Élelmiszeripari anyagok, élőállatok, élelmiszerek</i> | 23 887,5 | 47 286,9 |
| Mezőgazdasági termékek, élőállatok | 8 444,5 | 22 357,6 |
| Szemes termés | 1 107,3 | 8 889,0 |
| Friss gyümölcs és zöldség, burgonya | 1 859,3 | 4 290,3 |
| Olajosmag | 73,9 | 462,6 |
| Fűszer, nyers kávé, kakaóbab | 4 462,4 | 578,5 |
| Hüvelyes és egyéb növényi termék | 494,7 | 1 142,9 |
| Élőállat és állati termék | 446,9 | 6 994,3 |
| Élelmiszeripari termékek | 15 443,0 | 24 929,3 |
| Malom-, sütő- és tésztaipari termék | 521,8 | 1 611,9 |
| Gyümölcs- és főzelékkonzerv, fűszerőrlemény | 730,4 | 5 027,3 |
| Növényolajipari termék | 5 396,2 | 987,1 |
| Cukor- és édesipari termék | 3 139,3 | 438,2 |
| Ital, dohány és egyéb élelmiszer- ipari termék | 2 436,7 | 4 644,0 |
| Hus-, baromfi- és tejipari termék | 3 218,6 | 12 220,8 |
| <i>Összesen</i> | 230 056,0 | 204 833,5 |

8. A külkereskedelmi forgalom a SITC nomenklatura fontosabb árucsoportjai szerint
1976

(Millió Ft)

| Árufejzet, árucsoport | | Behozatal | Kivitel |
|-----------------------|--|------------------|------------------|
| száma | megnevezése | | |
| 0 | <i>Élelmiszer és előállat</i> | 20 852,3 | 40 700,6 |
| 00 | Előállat | 337,7 | 5 928,4 |
| 01 | Hus és huskészítmény | 1 041,3 | 10 844,5 |
| 02 | Tejtermék és tojás | 400,0 | 1 193,7 |
| 03 | Hal, rák, puhatestű állat | 284,6 | 190,3 |
| 04 | Gabona és gabonakészítmény | 1 394,0 | 9 015,3 |
| 05 | Zöldségféle és gyümölcs | 2 702,5 | 9 994,8 |
| 06 | Cukor, cukorkészítmény és méz | 3 030,0 | 419,6 |
| 07 | Kávé, tea, kakaó, fűszer | 4 730,7 | 928,4 |
| 08 | Állati takarmány (gabona nélkül) | 6 742,7 | 1 644,5 |
| 1 | <i>Ital és dohány</i> | 1 842,6 | 4 468,3 |
| 11 | Ital | 1 244,9 | 4 428,8 |
| 12 | Dohány és dohányáru | 597,7 | 39,5 |
| 2 | <i>Nem élekezési célú nyersanyag (fűtőanyag kivételével)</i> | 21 865,6 | 9 691,5 |
| 21 | Nyersbőr és kikészítetlen szőrme | 1 638,7 | 74,1 |
| 22 | Olajosmag és olajtartalmú gyümölcs | 38,9 | 563,5 |
| 23 | Nyersgumi (szintetikus gumival együtt) | 1 282,3 | 57,4 |
| 24 | Fa és parafa | 4 415,3 | 1 899,7 |
| 25 | Cellulóz és papírhulladék | 1 720,9 | 224,5 |
| 26 | Textilrost és hulladékai | 6 275,6 | 1 956,9 |
| 27 | Természetes trágya, műtrágya alapanyag, ásványi nyersanyag | 2 455,9 | 334,0 |
| 28 | Fém tartalmú érc és fémhulladék | 2 888,1 | 2 965,9 |
| 29 | Állati és növényi eredetű nyersanyag | 1 149,9 | 1 615,5 |
| 3 | <i>Ásványi fűtőanyag, kenőanyag és hasonló anyag</i> | 28 443,0 | 6 080,7 |
| 32 | Szén, koks és brikett | 4 701,2 | 127,5 |
| 33 | Kőolaj és kőolajtermék | 19 925,7 | 5 404,8 |
| 34 | Természetes és mesterséges gáz | 1 478,3 | 183,2 |
| 35 | Villamosenergia | 2 337,8 | 365,2 |
| 4 | <i>Állati és növényi olaj, zsír és viasz</i> | 447,5 | 1 081,0 |
| 41 | Állati olaj és zsír | 53,9 | 187,1 |
| 42 | Növényi olaj és zsír | 374,3 | 891,8 |
| 5 | <i>Vegyári és hasonló termék</i> | 30 541,7 | 17 071,1 |
| 51 | Szerves vegyi termék | 4 054,7 | 3 257,0 |
| 52 | Szervetlen vegyi termék | 4 252,8 | 997,7 |
| 53 | Festő-, cserző- és színező anyag | 1 675,0 | 448,5 |
| 54 | Gyógyszer és gyógyszerészeti termék | 2 280,3 | 8 367,7 |
| 55 | Illóolaj, illatszert, tisztító-, mosó- és tisztálkodószer | 651,3 | 276,6 |
| 56 | Műtrágya | 4 937,8 | 1 074,6 |
| 58 | Műgyanta, műanyag, cellulózészter és -éter | 5 306,4 | 1 002,3 |
| 6 | <i>Feldolgozott termék (anyaga szerinti csoportosításban)</i> | 43 909,4 | 33 215,8 |
| 61 | Készbőr, bőrgyártmány, kész szőrmés bőr | 482,0 | 1 073,5 |
| 62 | Gumigyártmány | 1 662,1 | 1 412,6 |
| 63 | Faáru (butor kivételével) és parafaáru | 992,4 | 551,2 |
| 64 | Papír, karton; papírpépből és ezekből készült termék | 4 609,8 | 662,6 |
| 65 | Textilfonal, szövet, egyéb textilipari készgyártmány | 7 194,8 | 7 143,1 |
| 66 | Nem fémes ásványból készült termék | 4 372,9 | 2 636,2 |
| 67 | Vas és acél | 11 822,6 | 12 234,1 |
| 68 | Szinesfém | 8 062,8 | 4 593,9 |
| 69 | Fémtermék | 4 710,0 | 2 908,6 |
| 7 | <i>Gép és szállítóeszköz</i> | 71 387,7 | 68 636,9 |
| 72 | Speciális szakipari gép | 25 998,5 | 17 927,4 |
| 73 | Fém megmunkáló gép | 3 992,3 | 2 619,0 |
| 74 | Általános rendeltetésű ipari gép és berendezés | 8 731,4 | 3 521,5 |
| 75 | Irodagép és gépi adatfeldolgozó berendezés | 2 944,8 | 3 289,3 |
| 76 | Hiradástechnikai-, hangrögzítő és hangvisszaadó készülék és berendezés | 1 986,9 | 5 581,5 |
| 77 | Villamosgép, villamoskészülék és -műszer | 6 619,1 | 8 842,6 |
| 78 | Közuti jármű | 16 221,8 | 20 812,1 |
| 79 | Egyéb szállítóeszköz | 3 052,6 | 3 307,4 |
| 8 | <i>Különféle feldolgozott termék</i> | 10 258,9 | 23 870,5 |
| 81 | Egészségügyi-, épületgépészeti, fűtési és világítási szerelvény és készülék | 337,2 | 476,6 |
| 82 | Butor és butorelem | 803,1 | 1 974,5 |
| 84 | Ruházati cikk és öltözék kiegészítő | 1 991,8 | 8 589,9 |
| 85 | Lábbeli | 602,6 | 4 229,8 |
| 87 | Szakmai-, tudományos-, ellenőrző műszer és készülék | 2 865,2 | 3 953,1 |
| 88 | Fényképezési és optikai készülék, -berendezés és -felszerelés; optikai cikk, óra | 1 255,5 | 1 089,2 |
| 9 | <i>Máshol fel nem tüntetett termék és ügylet</i> | 507,3 | 17,1 |
| | Összesen | 230 056,0 | 204 833,5 |

9. Behozatal fontosabb áruk szerint

| Az áru megnevezése | 1960 | 1965 | 1970 | 1975 | 1976 | | |
|--|---------------------|---------------------|--------|--------|--------|---------------------|--|
| | mennyiség | | | | | érték, millió Ft | |
| <i>Energiahordozók, villamosenergia</i> | | | | | | | |
| Feketeszén és antracit, 1 000 tonna | 1 430 | 2 662 | 1 986 | 1 438 | 1 297 | 1 596,2 | |
| Kőolaj, 1 000 tonna | 1 456 | 2 251 | 4 349 | 8 431 | 8 785 | 17 556,4 | |
| Földgáz, millió m ³ | 186 | 200 | 200 | 806 | 1 208 | 1 420,7 | |
| Szénbrikett, 1 000 tonna | 428 | 578 | 446 | 554 | 515 | 549,8 | |
| Benzin, 1 000 tonna | 11 | 108 | 105 | 151 | 267 | 595,4 | |
| Motorbenzin, 1 000 tonna | 11 | 108 | 100 | 140 | 149 | 300,1 | |
| Petróleum, 1 000 tonna | - | 62 | 136 | 193 | 149 | 285,7 | |
| Gázolaj, 1 000 tonna | 20 | 160 | 298 | 326 | 336 | 845,5 | |
| Fűtőolaj, 1 000 tonna | 70 | 102 | 388 | 130 | 112 | 147,2 | |
| <i>Anyagok, félkésztermékek, alkatrészek</i> | | | | | | | |
| Nyers vasérc, 1 000 tonna | 1 875 | 2 481 | 3 119 | 4 261 | 4 234 | 1 889,5 | |
| Pirit, 1 000 tonna | 244 | 145 | 176 | 88 | 81 | 33,4 | |
| Vasötvöző fémek ércei, tonna | 28 196 | 48 615 | 55 074 | 19 714 | 25 557 | 193,1 | |
| Nyers azbeszt, tonna | 9 804 | 10 702 | 15 236 | 32 604 | 36 035 | 356,3 | |
| Iszapolat kaolin, tonna | 7 882 | 9 861 | 13 243 | 28 533 | 28 797 | 44,5 | |
| Különleges agyag, tonna | 51 135 | 44 330 | 71 976 | 79 988 | 60 115 | 33,5 | |
| Nyersfoszfát, 1 000 tonna | 178 | 429 | 604 | 702 | 504 | 853,4 | |
| Ipari célu homok, tonna | 38 529 | 39 253 | 46 931 | 97 281 | 96 223 | 73,0 | |
| Cement, 1 000 tonna | 63 | 0 | 1 239 | 981 | 762 | 585,4 | |
| Égetett gipsz, tonna | 28 057 | 35 522 | 52 673 | 60 418 | 66 359 | 44,6 | |
| Égetett palaagyag és palasamott, tonna | 41 662 | 68 452 | 76 477 | 80 716 | 73 155 | 86,1 | |
| Égetett magnézit, 1 000 tonna | 50 | 69 | 84 | 104 | 99 | 297,8 | |
| Tűzállóanyagipari késztermék, tonna | 1 020 | 3 623 | 16 924 | 54 966 | 42 143 | 757,3 | |
| Azbesztcement tetőfedő-, hullámlemez és idom, 1 000 m ² | 3 512 ^{a/} | 985 | 19 370 | 13 401 | 7 953 | 217,4 | |
| Azbesztcement cső és idom, tonna | 2 963 | 6 038 | 38 438 | 20 836 | 3 813 | 23,2 | |
| Falburkoló csempe, 1 000 m ² | 1 915 ^{b/} | 4 900 ^{b/} | 2 904 | 1 019 | 958 | 83,1 | |
| Csiszolószemcse, tonna | 995 | 2 153 | 2 140 | 5 241 | 5 817 | 145,5 | |
| Öntött síkúveg, 1 000 m ² | 25 | 111 | 349 | 42 | 129 | 14,7 | |
| Huzott síkúveg ^{c/} , 1 000 m ² | 497 | 619 | 4 952 | 4 314 | 1 052 | 45,7 | |
| Fedéllemez, 1 000 m ² | 150 ^{d/} | 371 ^{d/} | 3 819 | 5 579 | 5 232 | 50,2 | |
| Nyersvas, 1 000 tonna | 42 | 105 | 192 | 253 | 288 | 754,9 | |
| Acélnyersvas, 1 000 tonna | 4 | 4 | 31 | 139 | 177 | 414,0 | |
| Öntődei nyersvas, 1 000 tonna | 36 | 100 | 158 | 114 | 110 | 328,4 | |
| Ferroötvözet, tonna | 12 595 | 21 747 | 44 938 | 61 696 | 65 206 | 899,3 | |
| Ferromangán, 75-80 % Mn, tonna | 6 756 | 11 963 | 29 303 | 40 349 | 46 536 | 399,0 | |
| Ferroszilícium, 100 % Si, tonna | 2 873 | 3 073 | 2 872 | 6 617 | 4 775 | 44,3 | |
| Nyersacél, tonna | 12 524 | 9 895 | 55 535 | 19 401 | 7 162 | 33,8 | |
| Vasöntvény, tonna | 1 149 | 2 683 | 3 622 | 6 053 | 4 264 | 161,6 | |
| Melegen hengerelt acélféltermék, 1 000 tonna | 213 | 238 | 214 | 262 | 298 | 1 557,9 | |
| Hengerelt acél, 1 000 tonna | 219 | 216 | 483 | 694 | 623 | 4 780,8 | |
| Melegen hengerelt rud- és idomacél, 1 000 tonna | 138 | 115 | 320 | 359 | 293 | 2 313,1 | |
| Durva acéllemez, 1 000 tonna | 81 | 101 | 130 | 276 | 270 | 1 785,5 | |
| Széles univerzál acél, 1 000 tonna | | | 7 | 9 | 7 | 55,2 | |
| Finom acéllemez, 1 000 tonna | | | 26 | 50 | 53 | 626,9 | |
| Melegen hengerelt acélcső, tonna | 13 563 | 14 201 | 18 336 | 46 297 | 44 857 | 944,8 | |
| Huzott, hántolt és csiszolt acélrud, tonna | 2 110 | 6 776 | 5 641 | 13 925 | 11 813 | 185,8 | |
| Hidegen huzott acélhuzal, tonna | 14 617 | 19 676 | 31 804 | 44 281 | 38 168 | 573,0 | |
| Hidegen hengerelt acélszalag, tonna | 8 201 | 7 080 | 5 641 | 8 603 | 8 498 | 231,6 | |
| Hegesztett acélcső, tonna | 1 161 | 14 189 | 42 877 | 8 342 | 11 311 | 142,1 | |
| Hidegen vont acélcső, tonna | 2 733 | 2 296 | 4 826 | 11 175 | 9 239 | 354,6 | |
| Bevont és borított acéllemez, tonna | 13 085 | 20 800 | 46 035 | 60 944 | 62 715 | 1 007,7 | |
| Nyers réz és féltermék, tonna | 15 635 | 15 874 | 24 722 | 44 528 | 30 248 | 1 641,0 | |
| Tömbösített, finomított kohóhorgany és horgany féltermék, tonna | 11 405 | 15 213 | 17 823 | 26 513 | 28 735 | 821,1 | |
| Tömbösített, finomított kohóólom és ólom féltermék, tonna | 10 709 | 12 566 | 15 557 | 12 392 | 14 319 | 198,4 | |
| Tömbösített, finomított kohóón és ón féltermék, tonna | 948 | 1 650 | 1 856 | 1 786 | 1 718 | 524,3 | |

a/ Mennyiségi egység: 1 000 darab. - b/ Mennyiségi egység: tonna. - c/ 1976-ban a nemzetközileg elfogadott súlyszorzókkal számított adatok. - d/ Mennyiségi egység: 1 000 tekerecs.

9. Behozatal fontosabb áruk szerint (folytatás)

| Az áru megnevezése | 1960 | 1965 | 1970 | 1975 | 1976 | | |
|--|------------------|--------|--------|--------|--------|---------------------|--|
| | mennyiség | | | | | érték, millió Ft | |
| <i>Anyagok, félkésztermékek, alkatrészek (folytatás)</i> | | | | | | | |
| Kohó és tömbösített alumínium, 1 000 tonna | 1 | 25 | 82 | 147 | 156 | 2 940,0 | |
| Alumínium termék, tonna | 210 | 3 236 | 9 925 | 9 916 | 7 526 | 339,3 | |
| Gyenge- és erősáramu vezeték, km | 19 169 | 5 366 | 34 833 | 98 669 | 70 954 | 305,9 | |
| Erőátviteli kábel, km | 281 | 93 | 483 | 1 520 | 2 267 | 325,9 | |
| Kén, 1 000 tonna | 31 | 159 | 128 | 209 | 143 | 212,9 | |
| Kénsav, tonna | 5 531 | 35 794 | 72 835 | 23 645 | 11 332 | 10,2 | |
| Marónátron, 1 000 tonna | 104 | 128 | 93 | 139 | 110 | 558,2 | |
| Ammóniákszóda, 1 000 tonna | 50 | 89 | 156 | 160 | 141 | 292,4 | |
| Rézgálic, tonna | 4 757 | 4 498 | 3 327 | 4 377 | 3 282 | 34,6 | |
| Fluorid, tonna | 3 172 | 3 772 | 4 059 | 2 622 | 954 | 17,4 | |
| Kalciumkarbid, tonna | 17 470 | 24 800 | 47 804 | 28 523 | 22 062 | 127,7 | |
| Metilalkohol, tonna | 5 789 | 11 479 | 28 077 | 37 293 | 38 780 | 133,7 | |
| Butilalkohol, tonna | 1 930 | 3 216 | 3 773 | 1 896 | 3 128 | 29,1 | |
| Aceton, tonna | 2 186 | 4 210 | 7 221 | 10 353 | 13 443 | 120,0 | |
| Ecetsav, tonna | 2 261 | 6 233 | 11 455 | 11 075 | 11 066 | 70,1 | |
| Benzol, tonna | 1 416 | 1 494 | 4 852 | 5 425 | 4 880 | 17,2 | |
| Fenol, tonna | 2 611 | 3 661 | 10 225 | 11 437 | 12 395 | 183,0 | |
| Ftálsavanhidrid, tonna | 101 | 1 828 | 4 040 | 4 389 | 5 258 | 90,3 | |
| Anilinolaj, tonna | 1 013 | 2 336 | 3 560 | 4 044 | 3 560 | 47,0 | |
| Anilinfesték, tonna | 2 277 | 3 156 | 2 481 | 3 221 | 3 516 | 1 082,3 | |
| Öntődei koks, tonna | 70 863 | 51 211 | 81 923 | 96 509 | 88 670 | 179,7 | |
| Kohókoks, 1 000 tonna | 971 | 1 022 | 1 172 | 1 238 | 1 271 | 2 107,6 | |
| Faszén, tonna | 13 704 | 15 980 | 7 702 | 5 332 | 5 282 | 14,1 | |
| Lángkorom, tonna | 877 | 2 645 | 3 637 | 620 | 2 300 | 11,8 | |
| Gázkorom, tonna | 3 003 | 5 338 | 7 136 | 9 907 | 13 202 | 88,2 | |
| Műszén, tonna | 34 978 | 57 751 | 57 860 | 49 189 | 50 493 | 507,7 | |
| Ipari olaj, tonna | 707 | - | 852 | 874 | 768 | 10,1 | |
| Motor olaj, tonna | 6 740 | 32 082 | 5 501 | 7 424 | 5 315 | 76,0 | |
| Különleges olaj, tonna | .. | - | 6 514 | 24 621 | 9 907 | 88,6 | |
| Nyersgumi, tonna | 10 137 | 16 007 | 17 725 | 19 322 | 15 707 | 516,3 | |
| Műgumi, tonna | 6 149 | 10 417 | 19 902 | 36 209 | 33 777 | 761,6 | |
| Teher- és társasgépkocsi abroncsköpeny, 1 000 darab | | | | | | | |
| Teher- és társasgépkocsi abroncstömlő, 1 000 darab | 93 ^{a/} | 78 | 234 | 303 | 279 | 536,5 | |
| Gumitömlő, 1 000 fm | 238 | 73 | 234 | 323 | 281 | 73,9 | |
| Műanyag alapanyag, 1 000 tonna | 9 | 1 257 | 1 495 | 3 122 | 2 739 | 131,0 | |
| Polietilén, 1 000 tonna | 1 | 20 | 78 | 118 | 145 | 4 129,0 | |
| Polipropilén, 1 000 tonna | - | 4 | 24 | 36 | 41 | 704,2 | |
| PVC por, 1 000 tonna | 4 | 0 | 5 | 11 | 17 | 442,3 | |
| Polivinilacetát, 1 000 tonna | 0 | 7 | 20 | 17 | 25 | 546,2 | |
| Polisztirol, 1 000 tonna | 1 | 1 | 2 | 5 | 6 | 167,6 | |
| Poliamid, 1 000 tonna | - | 2 | 9 | 15 | 12 | 282,8 | |
| - | - | 0 | 1 | 1 | 1 | 161,2 | |
| Műanyag granulátum, tonna | .. | .. | 6 680 | 1 775 | 2 718 | 106,8 | |
| Hőre keményedő sajtolóanyag, tonna | 1 935 | 1 300 | 2 342 | 3 628 | 3 410 | 75,6 | |
| Műbőr, 1 000 m ² | .. | 39 | 691 | 744 | 1 377 | 81,8 | |
| Vegyí szál, tonna | 17 946 | 27 533 | 36 200 | 48 552 | 52 869 | 3 760,5 | |
| Cellulóz alapu rost, tonna | 11 066 | 16 146 | 14 704 | 19 652 | 15 944 | 366,8 | |
| Cellulóz alapu selyem, tonna | 5 360 | 8 557 | 10 099 | 9 714 | 11 060 | 1 065,3 | |
| Szintetikus alapu rost, tonna | 587 | 1 157 | 7 252 | 8 959 | 11 560 | 622,2 | |
| Szintetikus alapu selyem, tonna | 933 | 1 673 | 4 145 | 2 946 | 4 994 | 261,3 | |
| Vegyí szálból továbbfeldolgozott selyem, tonna | - | - | - | 7 281 | 9 311 | 1 444,9 | |
| Szervetlen pigment, tonna | 10 512 | 10 333 | 18 048 | 20 027 | 20 688 | 561,6 | |
| Festék, lakk, zománc és higitó, tonna | 4 658 | 3 019 | 2 081 | 4 446 | 4 566 | 340,3 | |
| Cserzőanyag, tannin/tonna | 4 961 | 4 494 | 3 040 | 2 204 | 1 576 | 44,7 | |
| Műtrágya, 1 000 tonna | 347 | 622 | 1 418 | 2 640 | 2 508 | 4 937,8 | |
| Káliumműtrágya, 40 %-os, 1 000 tonna | 75 | 199 | 605 | 1 373 | 1 172 | 1 660,9 | |
| Nitrogénműtrágya, 20,5 %-os, 1 000 tonna | 152 | 314 | 404 | 411 | 437 | 1 143,0 | |
| Foszforműtrágya, 18 %-os, 1 000 tonna | 120 | 109 | 371 | 678 | 805 | 1 628,0 | |
| Összetett és egyéb műtrágya, 1 000 tonna | - | - | 38 | 178 | 94 | 505,9 | |
| Növényvédőszer, tonna | 2 934 | 9 403 | 17 655 | 30 886 | 34 041 | 2 819,4 | |

a/ Mennyiségi egység: 1 000 pár.

9. Behozatal fontosabb áruk szerint (folytatás)

| Az áru megnevezése | 1960 | 1965 | 1970 | 1975 | 1976 | |
|--|-----------|--------|--------|--------|--------|---------------------|
| | mennyiség | | | | | érték, millió Ft |
| <i>Anyagok, félkésztermékek, alkatrészek (folytatás)</i> | | | | | | |
| Mozifilm, 1 000 fm | 8 369 | 22 771 | 31 316 | 36 280 | 34 525 | 154,1 |
| Röntgenfilm, 1 000 m ² | 16 | 231 | 231 | 643 | 513 | 103,9 |
| Fenyőfűrészáru, 1 000 m ³ | 534 | 785 | 960 | 1 097 | 840 | 2 381,5 |
| Lombos fűrészáru, m ³ | 22 958 | 38 501 | 49 877 | 45 994 | 27 189 | 103,7 |
| Fűrészelt bányabélés anyag, 1 000 fm | 10 730 | 13 492 | 14 517 | 16 574 | 8 461 | 29,6 |
| Fűrészelt vasuti talpfa, m ³ | 37 087 | 28 553 | 35 818 | 39 706 | 14 719 | 29,7 |
| Falemez, m ³ | .. | .. | 47 718 | 76 606 | 67 443 | 369,5 |
| Butorlap, m ³ | 2 603 | 9 605 | 20 656 | 43 694 | 60 167 | 142,7 |
| Furnér, 1 000 m ² | 1 931 | 1 252 | 1 659 | 3 521 | 3 126 | 81,9 |
| Nyilászáró szerkezet fából, 1 000 darab | 65 | 96 | 204 | 157 | 103 | 140,8 |
| Parketta, 1 000 m ² | 90 | 187 | 401 | 358 | 302 | 34,9 |
| Olajtelítésű vezetékoszlop, m ³ | 13 556 | 17 362 | 10 337 | 9 007 | 10 217 | 25,4 |
| Cellulóz, 1 000 tonna | 44 | 43 | 118 | 170 | 145 | 1 586,3 |
| Viszkózcélulóz, 1 000 tonna | 13 | 8 | 23 | 16 | 13 | 115,9 |
| Papír, 1 000 tonna | 53 | 106 | 157 | 229 | 226 | 2 470,0 |
| Ujságyomópapír, 1 000 tonna | 38 | 38 | 54 | 56 | 53 | 384,2 |
| Író-nyomópapír, 1 000 tonna | 5 | 28 | 36 | 39 | 42 | 888,8 |
| Csomagolópapír, 1 000 tonna | 9 | 36 | 60 | 126 | 124 | 848,4 |
| Különleges papír, 1 000 tonna | 1 | 2 | 3 | 4 | 3 | 182,6 |
| Karton, 1 000 tonna | 9 | 22 | 59 | 40 | 44 | 521,8 |
| Nyers marhabőr, tonna | 18 556 | 24 627 | 24 898 | 25 803 | 23 592 | 1 118,8 |
| Nyers juh- és báránybőr, tonna | .. | .. | 2 918 | 2 827 | 2 545 | 366,8 |
| Nyers serte és szőr, tonna | 569 | 1 314 | 1 666 | 826 | 548 | 111,0 |
| Nyersgyapot, tonna | 62 349 | 72 099 | 97 729 | 92 848 | 86 950 | 4 059,0 |
| Tilolt len, tonna | 2 120 | 2 120 | 3 419 | 3 667 | 2 970 | 99,2 |
| Juta, tonna | 8 245 | 8 827 | 3 162 | 2 910 | 4 958 | 66,9 |
| Mosott gyapju, tonna | 4 210 | 2 834 | 3 370 | 2 893 | 2 736 | 339,0 |
| Mosott finom gyapju, tonna | 2 656 | 1 245 | 2 248 | 1 596 | 1 529 | 213,4 |
| Mosott durva gyapju, tonna | 1 554 | 1 589 | 1 122 | 1 297 | 1 207 | 125,6 |
| Gyapju és gyapjutípusú fésült szalag, tonna | 1 499 | 1 790 | 1 806 | 1 211 | 696 | 142,4 |
| Műszál fésült szalag, tonna | 988 | 1 403 | 871 | 564 | 605 | 46,6 |
| Szintetikus fésült szalag, tonna | - | 475 | 3 378 | 3 772 | 5 617 | 373,0 |
| Pamut és pamutípusú fonal, tonna | 1 214 | 77 | 3 867 | 11 433 | 10 652 | 1 023,8 |
| Gyapju és gyapjutípusú fonal, tonna | 26 | 79 | 1 073 | 1 584 | 1 935 | 387,3 |
| Szálatakarmány mag ^a , tonna | 520 | 5 527 | 1 845 | 3 414 | 2 501 | 139,8 |
| Lemez-, fűrészipari rönk és egyéb alap- anyag, 1 000 m ³ | 235 | 299 | 431 | 312 | 344 | 536,3 |
| Bányafa, 1 000 m ³ | 570 | 581 | 644 | 646 | 708 | 479,5 |
| Papirfa, 1 000 ürméter | 273 | 398 | 406 | 753 | 675 | 554,6 |
| Cölöpfa, állványfa, 1 000 m ³ | 173 | 296 | 372 | 200 | 181 | 180,2 |

Gépek, szállítóeszközök, egyéb beruházási javak

| | | | | | | |
|--|-------|-------|-------|--------|--------|---------|
| Gördülőcsapágy, tonna | 2 065 | 2 676 | 2 858 | 6 337 | 5 846 | 741,1 |
| Vasuti, hajó és ipari dizelmotor, darab | 47 | 164 | 373 | 132 | 341 | 62,4 |
| Folyadékszivattyú, darab | 413 | 924 | 8 477 | 19 406 | 15 235 | 181,4 |
| Kompresszor, hűtőkompresszor, 1 000 darab | 0,1 | 0,2 | 79 | 198 | 245 | 326,6 |
| Futómacska, darab | 85 | 842 | 1 139 | 2 117 | 2 936 | 110,4 |
| Építőipari daru, darab | 18 | 739 | 50 | 28 | 12 | 58,4 |
| Járműves daru, darab | 146 | 111 | 494 | 563 | 594 | 480,5 |
| Folyamatos működésű szállító gép, darab | 275 | 54 | 429 | 702 | 605 | 72,5 |
| Villamos targonca, darab | 235 | 965 | 1 787 | 2 730 | 2 297 | 366,8 |
| Motoros targonca, darab | 3 | 44 | 570 | 1 231 | 1 698 | 466,8 |
| Rakodógép, darab | 50 | 148 | 664 | 376 | 764 | 591,0 |
| Építőanyagipari gép, darab | 78 | 199 | 238 | 328 | 133 | 141,4 |
| Földmunkagép, darab | 171 | 431 | 723 | 1 135 | 1 567 | 1 966,7 |
| Cölöpverő és tömörítő gép, darab | 3 | 75 | 828 | 1 004 | 937 | 143,6 |
| Építőanyag előkészítő gép, darab | .. | 56 | 390 | 598 | 617 | 103,7 |
| Ut- és vasutépítő gép, darab | 289 | 68 | 337 | 49 | 90 | 211,4 |
| Esztergajellelű fémmegmunkáló gép, darab | 989 | 288 | 758 | 912 | 909 | 498,3 |
| Furógépjellegű fémmegmunkáló gép, darab | 303 | 205 | 172 | 333 | 274 | 169,3 |
| Marógépjellegű fémmegmunkáló gép, darab | 498 | 170 | 233 | 401 | 403 | 277,5 |
| Köszörűgép és felületfinomító gép, darab | 576 | 245 | 386 | 549 | 405 | 266,1 |
| Kovácsipari gép és gépipari sajtó, darab | 391 | 164 | 278 | 300 | 339 | 313,4 |
| Lemez, rud és profilanyag megmunkáló gép, darab | 116 | 61 | 91 | 125 | 289 | 151,4 |

a/ A cikk mennyiségi adatai devizakiadással nem járó tételeket is tartalmaznak.

9. Behozatal fontosabb áruk szerint (folytatás)

| Az áru megnevezése | 1960 | 1965 | 1970 | 1975 | 1976 | |
|---|------------------|--------|---------|---------|---------|---------------------|
| | mennyiség | | | | | érték, millió Ft |
| <i>Gépek, szállítóeszközök, egyéb beruházási javak (folytatás)</i> | | | | | | |
| Faipari gép, darab | 953 | 1 121 | 1 753 | 2 537 | 3 276 | 242,2 |
| Nyomdaipari gép, darab | 262 | 176 | 925 | 1 169 | 997 | 303,5 |
| Bőr-, szőrme- és cipőipari gép, darab | 266 | 257 | 2 710 | 1 275 | 1 267 | 165,7 |
| Textilipari gép, darab | 1 642 | 1 065 | 1 819 | 8 417 | 5 597 | 1 343,9 |
| Fonáselőkészítő gép, darab | 284 | 152 | 70 | 272 | 365 | 292,8 |
| Fonodai gép, darab | 119 | 110 | 98 | 94 | 83 | 159,7 |
| Szövődei gép, darab | 830 | 505 | 1 000 | 647 | 619 | 226,3 |
| Ipari varrógép, darab | 1 334 | 1 485 | 3 602 | 5 841 | 3 258 | 82,2 |
| Traktor, darab | 8 535 | 6 024 | 4 855 | 6 373 | 6 047 | 1 245,3 |
| Gépvontatású eke, darab | 10 714 | 1 766 | 666 | 1 370 | 1 183 | 63,1 |
| Kultivátor és borona, darab | 2 835 | 1 711 | 1 482 | 1 785 | 1 632 | 73,6 |
| Vető- és ültetőgép, darab | 9 | 390 | 1 661 | 1 200 | 1 249 | 187,5 |
| Trágyaszóró gép, darab | 7 592 | 2 649 | 2 974 | 1 306 | 913 | 45,6 |
| Gabonakombájn, darab | 1 400 | 1 181 | 1 472 | 2 373 | 1 489 | 721,3 |
| Egyéb többműveletű terménybetakarító gép, darab | .. | .. | 449 | 2 081 | 772 | 249,0 |
| Ipari növénybetakarító gép, darab | .. | .. | 112 | 437 | 431 | 215,6 |
| Magtisztító és osztályozó gép, darab | 302 | 144 | 375 | 899 | 619 | 110,2 |
| Járva szecskázó gép, darab | 701 | 6 | - | 1 183 | 1 102 | 527,8 |
| Egyéb gépvontatású takarmánybetakarító gép, darab | 504 | 2 299 | 2 471 | 2 197 | 1 971 | 60,7 |
| Diesel-mozdony, darab | 8 | 52 | 28 | 89 | 33 | 102,6 |
| Közuti és elővárosi villamos motorkocsi, darab | - | - | 34 | 17 | 41 | 198,2 |
| Vasuti teherkocsi, darab | 4 630 | 3 396 | 2 097 | 2 986 | 1 965 | 1 295,8 |
| Autóbusz, darab | 18 | 47 | 1 658 | 1 048 | 1 046 | 212,4 |
| Tehergépkocsi, darab | 4 056 | 2 166 | 15 618 | 19 667 | 15 678 | 2 926,8 |
| Vontató, darab | 28 | 60 | 166 | 242 | 290 | 143,1 |
| Különleges rendeltetésű közuti gépjármű, darab | 275 | 626 | 1 049 | 1 502 | 1 577 | 676,8 |
| Közuti gépjármű részterméke, darab | - | - | 317 | 10 652 | 13 616 | 504,3 |
| Teherszállító és különleges rendeltetésű pótkocsi, darab | 3 648 | 6 702 | 2 659 | 9 649 | 7 552 | 775,0 |
| Savas és lugos akkumulátor, 1 000 darab | 11 | 144 | 178 | 110 | 124 | 103,3 |
| Távírókészülék, darab | 416 | 1 298 | 870 | 2 312 | 628 | 58,7 |
| Vevő- és erősítőcső, 1 000 darab | 667 | 3 006 | 1 424 | 1 905 | 906 | 41,0 |
| Televízió képcső, 1 000 darab | 146 | 39 | 145 | 420 | 523 | 295,8 |
| Röntgenső, darab | 2 555 | 3 249 | 2 143 | 2 545 | 3 748 | 65,6 |
| Írógép, darab | 9 915 | 17 971 | 36 465 | 51 874 | 45 985 | 207,9 |
| Másoló és sokszorosító gép, darab | - | 107 | 1 358 | 3 011 | 5 845 | 152,1 |
| Számológép, darab | 6 747 | 5 386 | 41 002 | 59 607 | 76 977 | 218,0 |
| Könyvelő és számlázógép, darab | 503 | 101 | 2 046 | 2 666 | 2 607 | 377,5 |
| <i>Fogyasztási iparcikkek</i> | | | | | | |
| Háztartási varrógép, darab | 890 | 2 050 | 53 923 | 49 108 | 57 024 | 175,3 |
| Motorkerékpár, MOPED, robogó, darab | 2 151 | 11 051 | 94 979 | 95 736 | 117 400 | 571,7 |
| Személygépkocsi, darab | 5 707 | 11 561 | 48 993 | 86 245 | 83 274 | 3 757,6 |
| Kerékpár, darab | 28 696 | 23 425 | 151 562 | 252 440 | 267 618 | 204,2 |
| Háztartási villamos hűtőszekrény, darab | 6 173 | 28 643 | 80 313 | 56 004 | 56 796 | 149,6 |
| Háztartási villamos porszívógép, 1 000 darab | .. | 38 | 59 | 121 | 122 | 93,8 |
| Háztartási villamos mosógép, darab | 4 651 | 938 | 12 944 | 25 299 | 20 441 | 76,4 |
| Rádió, 1 000 darab | 0 | 42 | 566 | 644 | 627 | 308,4 |
| Közhasználatu magnetofon, 1 000 darab | .. | 1 | 80 | 49 | 58 | 152,0 |
| Közhasználatu lemezjátszó, 1 000 darab | 5 | 12 | 30 | 111 | 55 | 76,8 |
| Fényképezőgép, 1 000 darab | 18 | 41 | 108 | 154 | 196 | 105,2 |
| Ébresztőóra, 1 000 darab | 65 | 111 | 333 | 293 | 276 | 29,0 |
| Karóra, 1 000 darab | 476 | 463 | 671 | 742 | 947 | 224,5 |
| Személygépkocsi abroncsköpeny, 1 000 darab | .. | 42 | 206 | 628 | 755 | 252,4 |
| Személygépkocsi abroncsstömlő, 1 000 darab | 21 ^{a/} | 68 | 185 | 269 | 234 | 11,1 |
| Mosó- és tisztítószer, háztartási és közszükségleti vegyi termék, tonna | 4 514 | 4 407 | 5 209 | 7 974 | 3 789 | 116,6 |
| Kozmetikai és testápolási cikk, tonna | .. | 321 | 1 412 | 3 438 | 3 798 | 300,6 |
| Fotófilm, 1 000 m ² | 10 | 46 | 105 | 227 | 285 | 75,6 |
| Fotópapír, 1 000 m ² | 163 | 263 | 92 | 89 | 709 | 27,0 |
| Kombinált szoba, garnitúra | .. | 11 189 | 23 216 | 15 698 | 11 052 | 170,4 |

a/ Mennyiségi egység: pár.

9. Behozatal fontosabb áruk szerint (folytatás)

| Az áru megnevezése | 1960 | 1965 | 1970 | 1975 | 1976 | | |
|---|-----------|--------|--------|--------|--------|---------------------|--|
| | mennyiség | | | | | érték, millió Ft | |
| <i>Fogyasztási iparcikkek (folytatás)</i> | | | | | | | |
| Lábbeli bőrből és bőrhelyettesítő anyagból, 1 000 pár | 602 | 898 | 1 000 | 2 412 | 2 328 | 396,4 | |
| Férfi utcai cipő, 1 000 pár | 65 | 162 | 393 | 705 | 762 | 137,5 | |
| Női utcai cipő, 1 000 pár | 337 | 636 | 527 | 1 131 | 991 | 181,2 | |
| Gumilábbeli, 1 000 pár | 630 | 1 113 | 994 | 933 | 1 388 | 103,1 | |
| Kész pamut és pamuttipusu szövet ^{a/} , 1 000 m ² | 5 303 | 4 028 | 7 613 | 18 718 | 19 313 | 514,6 | |
| Kész pamut és pamuttipusu ruházati és kellékszövet, 1 000 m ² | 5 133 | 3 258 | 5 324 | 10 154 | 12 624 | 333,7 | |
| Kész gyapju és gyapjutipusu szövet ^{a/} , 1 000 m ² | 347 | 1 178 | 4 942 | 5 283 | 4 278 | 523,4 | |
| Kész gyapju és gyapjutipusu ruházati szövet, 1 000 m ² | 177 | 1 065 | 3 902 | 4 579 | 3 586 | 298,3 | |
| Kész selyem és selyemtipusu szövet ^{a/} , 1 000 m ² | 560 | 517 | 3 250 | 3 216 | 1 975 | 89,1 | |
| Kötött-hurkolt kelme, tonna | - | - | 654 | 1 404 | 1 556 | 258,6 | |
| Kötött alsóruházat, tonna | 111 | 75 | 637 | 1 758 | 1 392 | 518,8 | |
| Férfi alsóruházat, kötött, tonna | | | 260 | 352 | 257 | 90,8 | |
| Női alsóruházat, kötött, tonna | 111 | 75 | 357 | 985 | 963 | 357,5 | |
| Gyermek alsóruházat, kötött, tonna | | | 20 | 421 | 172 | 70,5 | |
| Kötött felsőruházat, tonna | 78 | 197 | 659 | 1 098 | 1 130 | 424,9 | |
| Férfi felsőruházat, kötött, tonna | | | 228 | 345 | 295 | 108,5 | |
| Női felsőruházat, kötött, tonna | 78 | 197 | 349 | 398 | 502 | 208,3 | |
| Gyermek felsőruházat, kötött, tonna | | | 82 | 355 | 333 | 108,1 | |
| Szintetikus harisnya és zokni, 1 000 pár | 342 | 719 | 7 302 | 6 844 | 6 447 | 52,6 | |
| <i>Élelmiszeripari anyagok, élőállatok, élelmiszerek</i> | | | | | | | |
| Nyersshus, tonna | 24 850 | 34 186 | 57 030 | 9 855 | 22 976 | 886,0 | |
| Nyers marha- és borjúhús, tonna | 2 856 | 12 509 | 13 250 | 8 841 | 16 013 | 471,7 | |
| Nyers sertéshús, tonna | 21 994 | 19 233 | 41 331 | 1 014 | 6 963 | 414,3 | |
| Olvasztott ipari faggyu, tonna | 7 986 | 5 204 | 598 | 332 | 957 | 17,5 | |
| Műbél, 1 000 fm | 4 460 | 10 188 | 24 209 | 30 956 | 27 520 | 98,6 | |
| Állati eredetű takarmánytermék, tonna | 2 412 | 37 379 | 85 210 | 65 805 | 75 190 | 947,0 | |
| Tehénvaj, tonna | 2 110 | 5 715 | 6 626 | 6 325 | 6 395 | 271,8 | |
| Takarmánytejpör, tonna | - | 9 694 | 34 529 | 15 136 | 17 755 | 253,7 | |
| Gyümölcskonzerv, tonna | 3 277 | 2 960 | 7 191 | 8 066 | 9 486 | 174,7 | |
| Befőtt, tonna | 3 105 | 2 066 | 6 302 | 7 535 | 6 140 | 117,9 | |
| Ételkonzerv, tonna | - | 276 | 1 947 | 350 | 124 | 7,8 | |
| Huskonzerv, tonna | 532 | 3 518 | 3 069 | 1 593 | 2 119 | 111,6 | |
| Hántolt rizs, tonna | 17 615 | 21 423 | 20 559 | 14 346 | 13 107 | 178,8 | |
| Takarmány koncentrátum és keverék, tonna | 3 228 | 124 | 20 304 | 19 199 | 18 837 | 325,7 | |
| Normál és finomított cukor, 1 000 tonna | 28 | 32 | 34 | 183 | 139 | 2 780,0 | |
| Nyers növényolaj és zsir, tonna | 8 831 | 19 601 | 12 782 | 18 363 | 17 778 | 365,7 | |
| Növényolaj finomítvány, tonna | 2 217 | 1 623 | 1 191 | 516 | 443 | 16,9 | |
| Növényolajipari takarmány, 1 000 tonna | 31 | 184 | 336 | 505 | 541 | 4 958,7 | |
| Kakaópor, tonna | 745 | 55 | 408 | 260 | 521 | 25,7 | |
| Finomított és víztelenített szesz, abs. 1 000 hl | 11 | 46 | 184 | 239 | 151 | 149,8 | |
| Pálinka, abs. hl | 420 | 760 | 10 377 | 5 865 | 9 668 | 96,4 | |
| Szőlőbor, 100 hl | 1 204 | 24 | 911 | 2 386 | 2 967 | 204,3 | |
| Hordósbor, 100 hl | 1 198 | 20 | 872 | 2 348 | 2 931 | 191,4 | |
| Sör, 1 000 hl | 95 | 50 | 1 141 | 1 016 | 1 383 | 787,0 | |
| Fermentált dohány, tonna | 3 357 | 4 925 | 7 555 | 8 271 | 6 738 | 357,1 | |
| Cigaretta, millió darab | 12 | 20 | 783 | 1 528 | 1 558 | 230,2 | |
| Feldolgozott só, 1 000 tonna | 159 | 240 | 380 | 478 | 477 | 189,4 | |
| Tea, tonna | 475 | 2 228 | 639 | 1 383 | 1 507 | 72,1 | |
| Kenyérgabona ^{b/} , 1 000 tonna | 270 | 113 | 62 | 1 | 33 | 206,4 | |
| Buza ^{b/} , 1 000 tonna | 270 | 113 | 62 | 1 | 33 | 206,3 | |
| Takarmánygabona ^{b/} , 1 000 tonna | 53 | 479 | 141 | 173 | 192 | 761,6 | |
| Takarmányrozs, 1 000 tonna | - | - | - | 16 | 3 | 12,1 | |
| Takarmányárpa ^{b/} , 1 000 tonna | 1 | 382 | 23 | 101 | 153 | 565,5 | |
| Takarmányzab, 1 000 tonna | - | 3 | 2 | 26 | 11 | 40,6 | |
| Kukorica ^{b/} , tonna | 40 558 | 70 881 | 786 | 2 022 | 20 340 | 136,2 | |
| Komló, tonna | 590 | 175 | 425 | 480 | 500 | 41,4 | |
| Szójabab, tonna | 56 842 | 30 229 | 16 537 | 599 | 153 | 5,2 | |
| Fűszer, tonna | 884 | 1 403 | 1 493 | 1 679 | 1 552 | 114,0 | |
| Bors, tonna | 386 | 700 | 1 075 | 1 054 | 1 241 | 85,1 | |
| Nyers kávé, tonna | 3 314 | 12 638 | 25 410 | 32 688 | 37 741 | 3 238,6 | |
| Kakaóbab, tonna | 4 062 | 12 522 | 11 280 | 15 592 | 17 434 | 1 109,8 | |
| Burgonya, tonna | 9 698 | 88 672 | 14 936 | 12 106 | 94 007 | 691,7 | |
| Déligyümölcs, tonna | 22 641 | 40 812 | 79 783 | 78 875 | 86 861 | 1 026,2 | |
| Citrom, tonna | 12 567 | 19 727 | 29 541 | 33 238 | 39 255 | 457,1 | |
| Narancs és mandarin, tonna | 6 269 | 13 612 | 30 093 | 26 549 | 27 281 | 262,5 | |
| Grape fruit, tonna | - | 119 | 213 | 1 803 | 1 828 | 26,2 | |
| Banán, tonna | 150 | 984 | 15 545 | 14 880 | 16 057 | 195,5 | |
| Tenyészmarha, darab | 278 | 206 | 1 448 | 6 274 | 6 757 | 237,0 | |

a/ Az adatok 1960-ban és 1965-ben a darabárúkat átszámított mennyiségét is tartalmazzák, - b/ A cikk mennyiségi adatai devizakiadással nem járó tételeket is tartalmaznak.

10. Kivitel fontosabb áruk szerint

| Az áru megnevezése | 1960 | 1965 | 1970 | 1975 | 1976 | |
|--|-----------|-------------------|--------|--------|--------|---------------------|
| | mennyiség | | | | | érték, millió Ft |
| <i>Energiahordozók, villamosenergia</i> | | | | | | |
| Barnaszén, tonna | 63 321 | 78 761 | 91 346 | 95 529 | 55 455 | 32,2 |
| Ipari és háztartási kokszt, 1 000 tonna | 3 | 105 | 1 | 7 | 5 | 20,0 |
| Benzin, 1 000 tonna | 101 | 150 | 323 | 156 | 97 | 296,3 |
| Motorbenzin, 1 000 tonna | 80 | 145 | 149 | 148 | 77 | 214,5 |
| Petróleum, tonna | 166 | 4 638 | 38 085 | 25 396 | 22 995 | 66,8 |
| Gázolaj, 1 000 tonna | 162 | 155 | 186 | 29 | 41 | 113,0 |
| Fűtőolaj, 1 000 tonna | 223 | 188 | 297 | 168 | 213 | 559,0 |
| <i>Anyagok, félkésztermékek, alkatrészek</i> | | | | | | |
| Bauxit, 1 000 tonna | 499 | 564 | 660 | 603 | 633 | 195,1 |
| Bentonit, tonna | 37 012 | 54 394 | 24 824 | 23 128 | 18 537 | 21,0 |
| Építési homok, 1 000 m ³ | - | 341 ^{a/} | 20 | 209 | 344 | 50,4 |
| Cement, 1 000 tonna | 20 | 402 | 37 | 65 | 224 | 227,0 |
| Tűzállóanyagipari késztermék, tonna | 34 170 | 31 191 | 21 722 | 25 019 | 24 498 | 324,7 |
| Villamosipari finomkerámia termék, tonna | 690 | 2 028 | 2 324 | 1 894 | 1 414 | 29,6 |
| Öntött síkúveg, 1 000 m ² | - | 693 | 1 527 | 1 282 | 1 918 | 91,5 |
| Üvegampulla és üvegfiola, millió darab | 135 | 181 | 292 | 294 | 240 | 66,8 |
| Nyersvas, 1 000 tonna | 84 | 83 | 48 | 99 | 136 | 561,5 |
| Acélnyersvas, 1 000 tonna | 77 | 76 | 39 | 96 | 101 | 426,3 |
| Öntődei nyersvas, 1 000 tonna | 7 | 7 | 9 | 3 | 35 | 135,2 |
| Kovácsolt és sajtolt acéltermék, 1 000 tonna | 7 | 1 | 19 | 10 | 12 | 262,4 |
| Melegen hengerelt acélféltermék, 1 000 tonna | 4 | 58 | 182 | 79 | 40 | 311,2 |
| Hengerelt acél, 1 000 tonna | 189 | 605 | 632 | 873 | 1 084 | 9 149,3 |
| Melegen hengerelt rud- és idomacél, 1 000 tonna | 144 | 298 | 394 | 655 | 729 | 6 195,8 |
| Durva acéllemez, 1 000 tonna | } 45 | } 307 | 112 | 106 | 189 | 1 506,2 |
| Széles univerzál acél, 1 000 tonna | | | 0 | - | 0 | 2,2 |
| Finom acéllemez, 1 000 tonna | | | 126 | 112 | 166 | 1 445,1 |
| Melegen hengerelt acélcső, tonna | 32 451 | 47 460 | 49 714 | 44 860 | 54 602 | 756,9 |
| Hidegen hengerelt acélzalag, tonna | - | 21 345 | 24 611 | 14 789 | 25 210 | 323,9 |
| Hajlitott acélidom, tonna | - | - | 37 852 | 22 971 | 26 039 | 230,8 |
| Kalcinált timföld, 1 000 tonna | 120 | 190 | 412 | 686 | 621 | 2 234,3 |
| Kohó és tömbösített alumínium, tonna | 9 849 | 18 772 | 52 579 | 60 821 | 53 927 | 1 785,4 |
| Alumínium termék, tonna | 4 285 | 5 787 | 6 267 | 46 628 | 46 775 | 1 472,2 |
| Alumíniumöntvény, tonna | - | - | 1 518 | 1 984 | 1 062 | 76,9 |
| Alumíniumhulladék, tonna | 2 161 | 6 800 | 18 707 | 17 627 | 16 168 | 255,6 |
| Közvetlen kéziszerszám, tonna | 1 395 | 2 104 | 2 937 | 4 699 | 5 004 | 221,7 |
| Egészségügyi épületberendezés fémből, 1 000 darab | 67 | 107 | 77 | 46 | 62 | 99,1 |
| Huzalból készült termék ipari célra, tonna | 6 232 | 6 780 | 3 030 | 110 | 2 623 | 32,6 |
| Erőátviteli kábel, km | 463 | 1 318 | 6 547 | 2 455 | 3 363 | 444,1 |
| Szabadvezetékek, tonna | 6 120 | 7 580 | 12 676 | 17 885 | 15 254 | 678,1 |
| Anilinfesték, tonna | 218 | 286 | 129 | 22 | 61 | 14,1 |
| Vitaminok, q | 370 | 1 538 | 1 751 | 3 743 | 4 300 | 86,8 |
| PAS, q | 1 251 | 2 338 | 684 | - | - | - |
| Nyers morfin, q | 72 | 36 | 40 | 5 | 51 | 219,8 |
| Papaverin, q | 181 | 404 | 268 | 395 | 547 | 50,3 |
| Chlorocid, q | 340 | 1 972 | 3 084 | 1 915 | 2 197 | 223,0 |
| Oxytetracyclin dihidrát, q | 30 | 26 | 197 | 102 | 67 | 3,3 |
| Sulphaguanidin, q | 1 676 | 3 410 | 4 207 | 520 | 63 | 0,6 |
| Bitumen, 1 000 tonna | 134 | 173 | 23 | 60 | 39 | 128,1 |
| Kenőolaj, tonna | 24 007 | 8 022 | 26 381 | 14 872 | 24 754 | 171,6 |
| Motorolaj, tonna | 16 380 | 5 982 | 15 198 | 5 487 | 21 786 | 152,8 |
| Parafin, cerezin, vaselin, tonna | 2 400 | 383 | 5 321 | 16 115 | 23 205 | 202,3 |
| Gépszir, tonna | 13 301 | 13 740 | 12 107 | 2 598 | 1 361 | 8,8 |
| Teher- és társasgépkocsi abroncsköpeny, 1 000 darab | 30 | 40 | 41 | 104 | 163 | 455,4 |
| Teher- és társasgépkocsi abroncsötmlő, 1 000 darab | 29 | 50 | 28 | 59 | 103 | 25,6 |
| Gumitömlő, 1 000 fm | .. | 54 | 102 | 551 | 1 156 | 643,2 |
| Műanyag alapanyag, tonna | 1 415 | 3 345 | 9 683 | 21 456 | 36 720 | 892,9 |
| Műbőr, 1 000 m ² | .. | 2 649 | 7 828 | 13 259 | 12 522 | 695,0 |
| Vegyí szál ^{b/} , tonna | 233 | 1 708 | 5 974 | 8 340 | 10 442 | 390,7 |
| Szintetikus alapu rost, tonna | - | 711 | 4 172 | 2 973 | 3 054 | 134,4 |

a/ Mennyiségi egység: 1 000 tonna. - b/ Bér munkadíj értékével együtt.

10. Kivétel fontosabb áruk szerint (folytatás)

| Az áru megnevezése | 1960 | 1965 | 1970 | 1975 | 1976 | | |
|--|-----------|--------|--------|--------|--------|---------------------|--|
| | mennyiség | | | | | érték, millió Ft | |
| <i>Anyagok, félkésztermékek, alkatrészek (folytatás)</i> | | | | | | | |
| Festék, lakk, zománc és hígító, tonna | 440 | 4 446 | 4 956 | 9 583 | 9 665 | 203,6 | |
| Nyomdafesték és segédanyag, tonna | 260 | 531 | 688 | 637 | 682 | 100,3 | |
| Műtrágya, 1 000 tonna | 73 | 350 | 68 | 126 | 326 | 1 074,6 | |
| Növényvédőszer, tonna | 852 | 770 | 1 702 | 2 438 | 4 806 | 858,1 | |
| Fenyőfűrészáru, 1 000 m ³ | 2 | 182 | 110 | 101 | 187 | 720,2 | |
| Lombos fűrészáru, m ³ | 2 076 | 1 756 | 23 860 | 18 526 | 32 931 | 153,6 | |
| Cellulóz, tonna | - | 12 930 | 7 206 | 2 111 | 6 980 | 86,9 | |
| Viszkózcellulóz, tonna | 7 107 | 1 532 | 10 091 | 4 694 | 2 277 | 19,9 | |
| Papír, tonna | 16 719 | 259 | 24 466 | 39 988 | 58 988 | 538,5 | |
| Író-nyomópapír, tonna | - | 184 | 1 966 | 19 082 | 21 717 | 257,8 | |
| Csomagolópapír, tonna | - | 75 | 22 500 | 20 906 | 28 438 | 217,8 | |
| Csiszolópapír és -vászon, tonna | .. | 1 159 | 639 | 540 | 174 | 8,7 | |
| Ruházati bőr, 1 000 m ² | - | - | 396 | 915 | 631 | 199,1 | |
| Kész szőrmés juh- és báránybőr, 1 000 m ² | 97 | 126 | 77 | 20 | 20 | 18,0 | |
| Feldolgozott toll, tonna | 1 569 | 1 929 | 2 237 | 2 772 | 2 873 | 457,7 | |
| Mosott gyapju, tonna | 1 232 | 1 019 | 1 843 | 534 | 501 | 41,7 | |
| Mosott finom gyapju, tonna | 608 | 883 | 1 666 | 142 | 276 | 25,9 | |
| Mosott durva gyapju, tonna | 624 | 136 | 177 | 392 | 225 | 15,8 | |
| Kötözőcérna, zsineg, kötél, tonna | 846 | 1 675 | 1 542 | 2 404 | 3 128 | 130,9 | |
| Szálastakarmány mag ^{a/} , tonna | 11 908 | 8 897 | 5 454 | 4 883 | 5 620 | 148,7 | |
| Papírfa, 1 000 ürméter | 96 | 213 | 832 | 928 | 860 | 515,2 | |

Gépek, szállítóeszközök, egyéb beruházási javak

| | | | | | | |
|---|------------------|-------|-------|--------|--------|----------|
| Gördülőcsapágy, tonna | 743 | 2 590 | 3 037 | 2 696 | 2 839 | 320,5 |
| Diesel-motor, darab | 775 | 1 130 | 1 083 | 7 721 | 8 952 | 1 592,8 |
| Közuti diesel-járműmotor, darab | 338 | 623 | 1 048 | 7 707 | 8 926 | 1 556,2 |
| Vasuti, hajó- és ipari diesel-motor darab | 437 | 507 | 35 | 14 | 26 | 36,6 |
| Folyadékiszivattyú, darab | 287 | 429 | 1 002 | 2 335 | 3 764 | 27,6 |
| Kompresszor, hűtőkompresszor, darab | 88 | 124 | 8 924 | 28 972 | 35 373 | 124,3 |
| Portáldaru, darab | 89 | 78 | 76 | 88 | 79 | 700,3 |
| Felvonó, darab | 348 | 560 | 886 | 395 | 32 | 9,9 |
| Esztergajlegű fémmegmunkáló gép, darab | 1 453 | 1 757 | 1 720 | 2 018 | 1 872 | 520,1 |
| Gyalugépjellegű fémmegmunkáló gép, darab | 25 | 157 | 477 | 415 | 281 | 59,3 |
| Furógépjellegű fémmegmunkáló gép, darab | 1 001 | 433 | 1 160 | 954 | 729 | 378,6 |
| Köszörűgép és felületfinomító gép, darab | 225 | 225 | 299 | 301 | 728 | 175,7 |
| Lemez, rud és profilanyag megmunkáló gép, darab | 67 | 82 | 52 | 270 | 278 | 124,8 |
| Dróthuzó, -feldolgozó és kábelgyártó gép, darab | .. | 197 | 302 | 447 | 506 | 594,9 |
| Textilkonfekcióipari gép, darab | - | - | 3 428 | 5 839 | 5 028 | 172,9 |
| Ipari varrógép, darab | 16 344 | 2 360 | 3 532 | 4 222 | 4 698 | 145,9 |
| Konzervipari gép, darab | 69 ^{b/} | 77 | 301 | 115 | 77 | 135,9 |
| Villamosfűtésű konyhai berendezés, darab | 835 | 2 539 | 4 812 | 7 641 | 5 491 | 115,7 |
| Vendéglátóipari kávéfőző gép, darab | 4 894 | 1 846 | 1 943 | 3 519 | 2 133 | 66,2 |
| Traktor, darab | 1 497 | 846 | 380 | - | 2 | 3,3 |
| Kukorica csőtörő és szárválogó gép, darab | - | - | 178 | 1 473 | 1 295 | 165,3 |
| Cséplőgép, darab | - | - | 92 | 111 | 120 | 60,9 |
| Gépihajtású takarmányelőkészítő gép, darab | - | 28 | 280 | 955 | - | - |
| Diesel-mozdony, darab | 78 | 118 | 55 | - | - | - |
| Diesel-motorvonat, darab | 1 | 45 | 40 | 22 | 34 | 673,3 |
| Vasuti motorkocsi, darab | 59 | 10 | 7 | 20 | 1 | 10,1 |
| Vasuti személykocsi, darab | 287 | 218 | 245 | 100 | 80 | 245,2 |
| Vasuti teherkocsi, darab | 15 | - | 140 | 26 | 40 | 32,2 |
| Autóbusz, darab | 1 181 | 2 173 | 4 745 | 9 065 | 9 414 | 10 268,3 |
| Tehergépkocsi, darab | 2 170 | 2 056 | 1 485 | 1 066 | 866 | 416,6 |
| Különleges rendeltetésű közuti gépjármű, darab | 380 | 1 242 | 1 180 | 280 | 475 | 374,5 |
| Közuti gépjármű részterméke, darab | 561 | 253 | 33 | 45 457 | 55 268 | 2 973,1 |
| Szárazárut szállító tengeri hajó, darab | 10 | 7 | 5 | - | - | - |
| Belvizi tolóhajó, darab | 8 | 20 | 15 | 2 | 7 | 282,0 |
| Uszódaru, darab | 21 | 23 | 14 | 27 | 23 | 849,3 |

a/ A cikk mennyiségi adatai devizabevétellel nem járó tételeket is tartalmaznak. - b/ Mennyiségi egység: tonna.

10. Kivétel fontosabb áruk szerint (folytatás)

| Az áru megnevezése | 1960 | 1965 | 1970 | 1975 | 1976 | |
|--|-----------|--------|--------|--------|--------|---------------------|
| | mennyiség | | | | | érték, millió Ft |
| <i>Gépek, szállítóeszközök, egyéb beruházási javak (folytatás)</i> | | | | | | |
| Távbeszélő készülék, darab | 14 347 | 65 927 | 6 346 | 7 930 | 5 884 | 4,8 |
| Speciális magnetofon, darab | 35 | 403 | 3 472 | 2 447 | 3 081 | 276,6 |
| Higanyózlámpa, 1 000 darab | 23 | 57 | 257 | - | - | - |
| Vevő- és erősítőcső, 1 000 darab | 7 404 | 6 662 | 13 527 | 12 508 | 13 914 | 304,7 |
| Adócső, darab | 60 308 | 36 131 | 41 512 | 27 937 | 19 730 | 31,8 |
| Televízió képcső, darab | 4 992 | 15 760 | 14 440 | 44 152 | 52 887 | 37,1 |
| Orvosi röntgen, darab | 140 | 313 | 567 | 571 | 520 | 312,4 |
| Írógép, darab | - | - | 1 203 | 14 034 | 23 176 | 89,6 |
| Másoló és sokszorosító gép, darab | 31 | 3 586 | 3 158 | 360 | 35 | 8,5 |
| Számológép, darab | - | - | 1 640 | 18 878 | 9 279 | 61,1 |
| Pénztárgép, darab | - | - | 2 175 | 21 587 | 17 765 | 375,4 |
| Ipari röntgen, darab | 115 | 124 | 116 | 189 | 280 | 33,4 |
| Villamos fogyasztásmérő, 1 000 darab | 277 | 209 | 229 | 286 | 190 | 221,6 |
| <i>Fogyasztási iparcikkek</i> | | | | | | |
| Hópalack és hőtár betét, 100 darab | 5 809 | 5 381 | 8 897 | 9 567 | 6 880 | 11,9 |
| Kész hópalack és hőtár, 100 darab | 12 850 | 14 871 | 10 789 | 949 | 392 | 1,8 |
| Általános és mezőgazdasági szeráru, tonna | 2 938 | 3 880 | 4 034 | 2 646 | 2 223 | 67,6 |
| Háztartási szikviz palack, 1 000 darab | 2 | 122 | 148 | 371 | 421 | 81,3 |
| Zománczott háztartási edény, tonna | 1 437 | 875 | 220 | 431 | 342 | 18,7 |
| Alumínium háztartási edény, tonna | 924 | 1 331 | 1 227 | 2 398 | 2 444 | 229,7 |
| Motorkerékpár, MOPED, robogó, darab | 21 156 | 17 197 | 18 924 | 16 901 | - | - |
| Kerékpár, 1 000 darab | 61 | 122 | 113 | 112 | 142 | 188,7 |
| Motorkerékpár oldalkocsi és utánfutó, darab | 4 925 | 13 033 | 18 665 | 9 780 | - | - |
| Háztartási villamos grill sütő, darab | - | - | 17 403 | 13 454 | 10 718 | 11,0 |
| Háztartási villamos hűtőszekrény, 1 000 darab | 0 | 30 | 59 | 194 | 212 | 530,3 |
| Háztartási villamos mosógép, darab | .. | 41 | 18 550 | 26 064 | 21 602 | 26,4 |
| Háztartási villamos vizes tároló, darab | 50 | 49 | - | 79 048 | 41 028 | 91,9 |
| Rádió, 1 000 darab | 63 | 79 | 32 | 107 | 103 | 84,8 |
| Televízió, 1 000 darab | 64 | 105 | 94 | 189 | 172 | 762,6 |
| Közhasználatu magnetofon, darab | 2 810 | 16 931 | 24 245 | 35 010 | 48 752 | 131,8 |
| Izzólámpa, millió darab | 39 | 52 | 99 | 225 | 284 | 1 693,0 |
| Fénycső, 1 000 darab | 2 005 | 4 121 | 4 513 | 5 519 | 7 872 | 152,9 |
| Szemüveglencse, 1 000 darab | 1 512 | 3 466 | 3 325 | 4 842 | 5 052 | 90,9 |
| Szemüvegkeret, 1 000 darab | 583 | 1 368 | 1 997 | 2 188 | 2 749 | 221,2 |
| Ébresztőóra, 1 000 darab | 415 | 467 | 590 | 567 | 383 | 35,6 |
| Kerékpár abroncsköpeny, 1 000 darab | 351 | 334 | 615 | 668 | 664 | 21,2 |
| Motorkerékpár abroncsköpeny, darab | - | 26 540 | 35 537 | 6 742 | - | - |
| Személygépkocsi abroncsköpeny, darab | 4 024 | 41 861 | 22 726 | 6 800 | 2 | 0,0 |
| Kerékpár abroncs tömlő, 1 000 darab | 396 | 301 | 696 | 784 | 1 359 | 19,7 |
| Motorkerékpár abroncs tömlő, darab | - | 26 540 | 33 995 | 5 302 | - | - |
| Személygépkocsi abroncs tömlő, darab | 3 787 | 61 422 | 21 781 | 5 640 | - | - |
| Mosó- és tisztítószer, háztartási és köz- szükségleti vegyi termék, tonna | 125 | 1 438 | 4 159 | 5 118 | 1 908 | 59,1 |
| Kozmetikai és testápolási cikk, tonna | 192 | 251 | 803 | 1 491 | 1 958 | 142,1 |
| Fotofilm, 1 000 m ² | 115 | 149 | 240 | 497 | 473 | 85,7 |
| Fotopapír, 1 000 m ² | 1 020 | 1 497 | 3 702 | 6 803 | 7 399 | 347,9 |
| Hálószoba, garnitúra | 1 830 | 2 596 | 6 304 | 3 026 | 3 477 | 83,2 |
| Kombinált szoba, garnitúra | - | 151 | 3 464 | 4 279 | 7 670 | 279,4 |

10. Kivitel fontosabb áruk szerint (folytatás)

| Az áru megnevezése | 1960 | 1965 | 1970 | 1975 | 1976 | |
|---|-----------|--------|--------|--------|--------|---------------------|
| | mennyiség | | | | | érték, millió Ft |
| <i>Fogyasztási iparcikkek (folytatás)</i> | | | | | | |
| Játékkártya, 100 csomag | 28 354 | 66 146 | 79 711 | 56 898 | 56 935 | 47,7 |
| Lábbeli bőrből és bőrhelyettesítő anyagból, 1 000 pár | 4 782 | 8 506 | 12 706 | 20 169 | 20 526 | 4 198,8 |
| Férfi utcai cipő, 1 000 pár | 1 295 | 2 393 | 3 357 | 4 739 | 5 451 | 1 229,1 |
| Női utcai cipő, 1 000 pár | 3 353 | 5 626 | 8 538 | 14 516 | 13 172 | 2 700,5 |
| Gyermek lábbeli, 1 000 pár | 105 | 77 | 70 | 116 | 195 | 33,6 |
| Gumi lábbeli, 1 000 pár | 1 947 | 1 610 | 896 | 30 | 240 | 9,8 |
| Kész pamut és pamuttipusu szövet ^{a/} , millió m ² | 103 | 137 | 102 | 108 | 118 | 2 460,8 |
| Kész pamut és pamuttipusu ruházati és kellékszövet, millió m ² | 98 | 101 | 83 | 89 | 103 | 2 016,1 |
| Kész pamut és pamuttipusu ágynemű- szövet, millió m ² | .. | 24 | 12 | 14 | 11 | 222,5 |
| Kész pamut és pamuttipusu ponyva- szövet, millió m ² | .. | .. | 3 | 3 | 3 | 195,8 |
| Kész len és lentipusu szövet, 1 000 m ² | 7 623 | 10 478 | 6 551 | 4 819 | 6 878 | 203,9 |
| Kész kender és kendertipusu szövet, 1 000 m ² | | | | | | |
| Kész gyapju és gyapjutipusu szövet ^{a/} , 1 000 m ² | 6 078 | 9 028 | 3 800 | 8 494 | 10 302 | 960,8 |
| Kész gyapju és gyapjutipusu ruházati szövet, 1 000 m ² | 4 292 | 5 259 | 3 344 | 7 806 | 8 914 | 660,2 |
| Kész gyapju és gyapjutipusu szőnyeg, 1 000 m ² | 68 | 200 | 400 | 437 | 881 | 258,9 |
| Kész selyem és selyemtipusu szövet ^{a/} , 1 000 m ² | 5 649 | 10 563 | 15 788 | 20 714 | 19 440 | 561,4 |
| Kész selyem és selyemtipusu ruházati és kellékszövet, 1 000 m ² | 5 649 | 10 555 | 14 076 | 19 913 | 18 984 | 549,7 |
| Varrócérna, kézimunkafonal, q | 2 304 | 4 918 | 5 428 | 9 359 | 11 081 | 273,1 |
| Kötött-hurkolt kelme ^{b/} , tonna | - | - | 40 | 1 061 | 1 917 | 291,7 |
| Kötött alsóruházat ^{b/} , tonna | 691 | 1 917 | 2 165 | 1 005 | 1 489 | 487,8 |
| Férfi alsóruházat, kötött ^{b/} , tonna | 691 | 1 917 | 904 | 528 | 834 | 252,8 |
| Női alsóruházat, kötött, tonna | | | 887 | 222 | 343 | 128,8 |
| Gyermek alsóruházat, kötött ^{b/} , tonna | | | 374 | 255 | 312 | 106,2 |
| Kötött felsőruházat ^{b/} , tonna | 446 | 1 278 | 1 597 | 2 876 | 3 081 | 1 477,5 |
| Férfi felsőruházat, kötött, tonna | 446 | 1 278 | 393 | 884 | 603 | 247,9 |
| Női felsőruházat, kötött ^{b/} , tonna | | | 558 | 1 184 | 1 540 | 831,5 |
| Gyermek felsőruházat, kötött, tonna | | | 646 | 808 | 938 | 398,1 |
| Férfiing szövött anyagból ^{b/} , 1 000 darab | 1 321 | 3 656 | 2 519 | 3 378 | 3 352 | 300,5 |
| Egyéb férfi alsóruházat szövött anyagból, 1 000 darab | 121 | 441 | 137 | 96 | 59 | 9,5 |
| Női alsóruházat szövött anyagból, 1 000 darab | 621 | 1 073 | 1 327 | 3 462 | 2 906 | 245,1 |
| Férfikabát ^{b/} , 1 000 darab | 546 | 578 | 247 | 119 | 149 | 161,2 |
| Férfiöltöny ^{b/} , 1 000 darab | 147 | 317 | 453 | 887 | 813 | 708,4 |
| Férfizakó ^{b/} , 1 000 darab | 130 | 155 | 177 | 273 | 590 | 316,1 |
| Férfinadrág ^{b/} , 1 000 darab | 142 | 635 | 643 | 1 029 | 937 | 256,0 |
| Férfi sportruházat ^{b/} , 1 000 darab | - | 61 | 195 | 237 | 268 | 159,9 |
| Női kabát és bunda bőrből és szőrmés- bőrből, 1 000 darab | 25 | 34 | 57 | 72 | 108 | 414,6 |
| Egyéb női kabát ^{b/} , 1 000 darab | 139 | 546 | 387 | 560 | 500 | 551,1 |
| Női kosztüm és ruha ^{b/} , 1 000 darab | 756 | 3 014 | 2 532 | 3 259 | 3 897 | 818,0 |
| Női kabátka, mellény és blúz ^{b/} , 1 000 darab | 11 | 209 | 984 | 381 | 418 | 178,1 |
| Női pongyola ^{b/} , 1 000 darab | - | 249 | 1 182 | 1 844 | 1 313 | 150,1 |
| Fiukabát ^{b/} , 1 000 darab | - | 37 | 150 | 157 | 14 | 10,3 |
| Fiúöltöny ^{b/} , 1 000 darab | 27 | 165 | 302 | 284 | 198 | 87,0 |
| Leányka, gyermek és bébi kabát ^{b/} , 1 000 darab | 14 | 239 | 332 | 212 | 212 | 108,8 |
| Leányka, gyermek és bébi ruha ^{b/} , 1 000 darab | 378 | 1 639 | 3 300 | 5 219 | 5 400 | 387,9 |

a/ Az adatok 1960-ban és 1965-ben a darabáruk átszámított mennyiségét is tartalmazzák. - b/ Bérmunkadíj értékével együtt.

10. Kivitel fontosabb áruk szerint (folytatás)

| Az áru megnevezése | 1960 | 1965 | 1970 | 1975 | 1976 | | |
|--|-------------------|-------------------|--------|--------|--------|---------------------|--|
| | mennyiség | | | | | érték, millió Ft | |
| <i>Fogyasztási iparcikkek (folytatás)</i> | | | | | | | |
| Konfekcionált ágynemű, 1 000 darab | .. | .. | 1 153 | 3 102 | 4 198 | 353,5 | |
| Bőrkesztyű, műbőrkesztyű, 1 000 pár | 782 | 1 678 | 2 329 | 2 186 | 2 499 | 536,1 | |
| Szövött, kötött kesztyű, 1 000 pár | 113 ^{a/} | 164 ^{a/} | 4 817 | 3 538 | 3 357 | 104,1 | |
| Szintetikus harisnya és zokni, 1 000 pár | 3 307 | 11 785 | 6 124 | 5 399 | 5 158 | 58,4 | |
| <i>Élelmiszeripari anyagok, élőállatok, élelmiszerek</i> | | | | | | | |
| Nyershus, 1 000 tonna | 24 | 41 | 43 | 108 | 66 | 3 565,0 | |
| Nyers marha- és borjúhus, 1 000 tonna | 6 | 15 | 27 | 57 | 36 | 1 623,9 | |
| Nyers sertészsír, 1 000 tonna | 11 | 24 | 9 | 39 | 16 | 843,8 | |
| Nyers juhhus, 1 000 tonna | 0 | 0 | 2 | 2 | 2 | 125,1 | |
| Nyers házi nyulhus, 1 000 tonna | 0 | 1 | 3 | 7 | 7 | 525,7 | |
| Száraz kolbász, tonna | 795 | 1 630 | 2 450 | 2 396 | 2 196 | 210,4 | |
| Szalámi, tonna | 2 383 | 4 020 | 5 131 | 5 771 | 6 233 | 878,8 | |
| Étkezési sertészsír, tonna | 4 121 | 6 141 | 1 966 | 39 627 | 19 342 | 339,8 | |
| Vágott baromfi, 1 000 tonna | 15 | 35 | 57 | 104 | 103 | 4 414,8 | |
| Libamáj, q | 849 | 1 543 | 2 022 | 4 247 | 4 876 | 288,9 | |
| Friss tojás, millió darab | 118 | 344 | 390 | 420 | 338 | 387,7 | |
| Tehénvaj, tonna | 5 722 | 5 910 | 3 829 | 3 063 | 693 | 20,3 | |
| Sajt tehéntejből, tonna | 5 937 | 6 248 | 7 530 | 1 188 | 2 310 | 115,2 | |
| Juhsajt, tonna | | | 2 055 | 636 | 621 | 55,2 | |
| Gyümölcskonzerv, tonna | 20 166 | 45 862 | 82 027 | 97 795 | 82 609 | 1 308,0 | |
| Befőtt, tonna | 12 611 | 25 655 | 59 116 | 69 054 | 54 733 | 676,9 | |
| Püré és jam, tonna | 2 270 | 9 593 | 10 678 | 14 429 | 10 017 | 182,6 | |
| Gyorsfagyasztott gyümölcs, tonna | 3 365 | 5 781 | 6 965 | 10 958 | 11 415 | 330,0 | |
| Főzelékkonzerv, 1 000 tonna | 20 | 108 | 156 | 195 | 140 | 1 814,6 | |
| Zöldborsókonzerv, 1 000 tonna | 8 | 29 | 49 | 69 | 71 | 697,0 | |
| Zöldbabkonzerv, 1 000 tonna | 2 | 14 | 8 | 14 | 1 | 12,8 | |
| Lecsókonzerv, 1 000 tonna | 5 | 13 | 17 | 28 | 3 | 44,8 | |
| Finomfőzelék konzerv, 1 000 tonna | 0 | 1 | 5 | 3 | 5 | 57,7 | |
| Zakuszka, 1 000 tonna | .. | .. | 55 | 53 | 28 | 420,8 | |
| Száritott főzelék és zöldségféle, 1 000 tonna | 1 | 2 | 5 | 5 | 2 | 149,4 | |
| Gyorsfagyasztott főzelék és zöldségféle, 1 000 tonna | 1 | 5 | 13 | 21 | 25 | 338,5 | |
| Paradicsomkonzerv, tonna | 13 744 | 16 007 | 19 392 | 23 227 | 19 447 | 357,5 | |
| Paradicsompüré, tonna | 11 691 | 14 366 | 17 512 | 21 696 | 17 599 | 338,3 | |
| Savanyúság, tonna | 16 150 | 34 724 | 63 623 | 94 710 | 85 489 | 867,4 | |
| Ételkonzerv, tonna | 2 022 | 1 603 | 2 988 | 4 592 | 2 903 | 68,1 | |
| Huskonzerv, tonna | 4 010 | 7 468 | 7 775 | 22 203 | 27 543 | 1 427,9 | |
| Gyümölcskonzerv féltermék, tonna | 6 610 | 6 508 | 14 443 | 16 778 | 11 673 | 222,1 | |
| Fűszerpaprika őrlemény, tonna | 2 896 | 4 715 | 6 732 | 6 147 | 6 893 | 305,8 | |
| Étkezési liszt és dara, tonna | 33 444 | 10 845 | 14 046 | 14 128 | 14 399 | 41,1 | |
| Malomipari takarmány, 1 000 tonna | 4 | 17 | 27 | 156 | 354 | 1 417,5 | |
| Nyers növényolaj és zsír, tonna | 27 372 | 26 490 | 28 927 | 36 680 | 38 509 | 877,6 | |
| Növényolaj finomítvány, tonna | - | 120 | 858 | 507 | 367 | 10,0 | |
| Csokoládé, csokoládés készítmény és nugát, tonna | 51 | 351 | 2 147 | 2 928 | 2 121 | 118,1 | |
| Pálinka, abs. hl | 370 | 1 348 | 6 677 | 8 434 | 10 481 | 85,8 | |
| Brandy, abs. hl | 2 271 | 15 305 | 37 309 | 17 515 | 10 624 | 95,7 | |
| Szőlőbor, 100 hl | 5 085 | 6 890 | 9 746 | 15 222 | 16 582 | 3 575,9 | |
| Hordós bor, 100 hl | 4 760 | 5 336 | 6 223 | 8 402 | 8 467 | 1 013,8 | |
| Palackozott bor, 100 hl | 325 | 1 554 | 3 523 | 6 820 | 8 115 | 2 562,1 | |
| Fermentált dohány, tonna | 6 462 | 9 503 | 8 659 | 1 131 | 633 | 39,3 | |
| Cigaretta, millió darab | 9 | 826 | 281 | 261 | 2 | 0,2 | |

a/ Mennyiségi egység: tonna.

10. Kivétel fontosabb áruk szerint (folytatás)

| Az áru megnevezése | 1960 | 1965 | 1970 | 1975 | 1976 | |
|--|-----------|--------|--------|--------|--------|---------------------|
| | mennyiség | | | | | érték, millió Ft |
| <i>Élelmiszeripari anyagok, élőállatok, élelmiszerek (folytatás)</i> | | | | | | |
| Kenyérgabona ^{a/} , 1 000 tonna | 24 | 96 | 495 | 922 | 707 | 3 749,5 |
| Buza ^{a/} , 1 000 tonna | 24 | 96 | 467 | 922 | 707 | 3 748,6 |
| Takarmánygabona ^{a/} , 1 000 tonna | 1 | 1 | 140 | 30 | 27 | 154,9 |
| Takarmányárpa ^{a/} , 1 000 tonna | 1 | 0 | 19 | - | 1 | 11,7 |
| Kukorica ^{a/} , 1 000 tonna | 38 | 93 | 209 | 344 | 966 | 4 885,8 |
| Étkezési bab ^{a/} , tonna | 5 858 | 3 010 | 1 008 | 1 865 | 4 758 | 93,6 |
| Étkezési borsó ^{a/} , tonna | 20 903 | 18 000 | 16 494 | 30 917 | 32 956 | 381,0 |
| Napraforgómag, tonna | 8 262 | 10 442 | 24 142 | 26 880 | 26 467 | 393,1 |
| Burgonya, tonna | 65 587 | 30 847 | 85 899 | 24 241 | 14 955 | 24,0 |
| Zöldség- és főzelékféle (dinnével együtt), 1 000 tonna | 105 | 143 | 75 | 76 | 59 | 522,2 |
| Káposztafélék, 1 000 tonna | 14 | 19 | 12 | 10 | 11 | 75,1 |
| Sárgarépa, 1 000 tonna | 4 | 4 | 3 | 2 | 3 | 12,9 |
| Petrezselyemgyökér és -zöld, 1 000 tonna | 2 | 0 | 1 | 0 | 0 | 0,1 |
| Vöröshagyma, 1 000 tonna | 25 | 30 | 11 | 17 | 3 | 23,0 |
| Uborka, 1 000 tonna | 3 | 5 | 4 | 9 | 4 | 46,4 |
| Dinnye, 1 000 tonna | 13 | 29 | 13 | 13 | 14 | 36,1 |
| Zöldbab, 1 000 tonna | 1 | 3 | 1 | 0 | 0 | 2,4 |
| Zöldborsó, 1 000 tonna | 2 | 5 | 1 | 0 | 1 | 7,5 |
| Paradicsom, 1 000 tonna | 23 | 27 | 7 | 3 | 6 | 28,5 |
| Paprika, 1 000 tonna | 12 | 13 | 13 | 14 | 10 | 154,9 |
| Gyümölcs, 1 000 tonna | 47 | 182 | 305 | 396 | 429 | 3 679,7 |
| Alma, 1 000 tonna | 23 | 122 | 256 | 360 | 399 | 3 366,9 |
| Körte, 1 000 tonna | 0 | 2 | 6 | 14 | 4 | 28,9 |
| Csereesznye, 1 000 tonna | 1 | 1 | 1 | 0 | 1 | 13,4 |
| Meggy, 1 000 tonna | 3 | 2 | 5 | 3 | 1 | 23,7 |
| Szilva, 1 000 tonna | 8 | 34 | 8 | 7 | 6 | 39,2 |
| Sárgabarack, 1 000 tonna | 7 | 12 | 13 | 3 | 6 | 66,3 |
| Őszibarack, 1 000 tonna | 2 | 5 | 13 | 5 | 9 | 78,5 |
| Málna, 1 000 tonna | 0 | 0 | 1 | 0 | 0 | 0,5 |
| Földieper, 1 000 tonna | 1 | 2 | 2 | 1 | 1 | 11,2 |
| Szőlő, tonna | 9 278 | 12 974 | 5 826 | 2 300 | 4 446 | 38,2 |
| Vágómarha és -borjú, 1 000 tonna | 68 | 72 | 113 | 105 | 89 | } 3 102,1 |
| Vágómarha és -borjú, 1 000 darab | 123 | 148 | 220 | 198 | 161 | |
| Vágósertés, tonna | 12 665 | 28 856 | 2 738 | 19 745 | 3 230 | } 99,5 |
| Vágósertés, 1 000 darab | 105 | 267 | 24 | 177 | 29 | |
| Vágójuh, tonna | 3 994 | 9 963 | 23 938 | 21 682 | 19 108 | } 910,4 |
| Vágójuh, 1 000 darab | 119 | 342 | 1 002 | 879 | 720 | |
| Vágóló és -csikó, tonna | 21 127 | 1 995 | 5 340 | 5 531 | 4 965 | } 193,9 |
| Vágóló és -csikó, darab | 45 916 | 4 887 | 11 217 | 11 110 | 9 881 | |
| Munkaló, darab | 3 998 | 4 692 | 821 | 539 | 269 | 9,6 |
| Naposbaromfi, 1 000 darab | 2 | 514 | 15 965 | 7 674 | 12 959 | 183,6 |
| Étkezési hal, tonna | 1 654 | 2 416 | 2 809 | 2 095 | 2 215 | 83,0 |
| Élő vad, 1 000 darab | 44 | 106 | 199 | 235 | 219 | 166,3 |
| Vágónyul, 1 000 darab | - | - | 1 218 | 8 456 | 7 448 | 734,8 |
| Méz, tonna | 3 006 | 5 035 | 5 707 | 8 167 | 7 974 | 303,9 |

a/ A cikk mennyiségi adatai devizabevétellel nem járó tételeket is tartalmaznak.

11. A külkereskedelmi forgalom árándexei

Előző év = 100,0

| | 1971 | 1972 | 1973 | 1974 | 1975 | 1976 |
|--|------|------|------|------|------|------|
|--|------|------|------|------|------|------|

Árándexek országcsoportok szerint

Behozatali árándex (A)

| | | | | | | |
|--------------------------|--------------|--------------|--------------|--------------|--------------|-------------|
| Szocialista országok | 101,4 | 102,2 | 101,0 | 107,4 | 124,0 | 96,7 |
| Nem szocialista országok | 102,2 | 102,9 | 117,5 | 135,0 | 98,7 | 89,6 |
| <i>Összesen</i> | <i>101,7</i> | <i>102,4</i> | <i>106,3</i> | <i>116,4</i> | <i>114,2</i> | <i>93,3</i> |

Kiviteli árándex (B)

| | | | | | | |
|--------------------------|--------------|--------------|--------------|--------------|--------------|-------------|
| Szocialista országok | 99,8 | 100,4 | 101,7 | 104,2 | 112,3 | 95,1 |
| Nem szocialista országok | 101,4 | 104,6 | 113,1 | 118,8 | 93,8 | 95,6 |
| <i>Összesen</i> | <i>100,3</i> | <i>101,6</i> | <i>105,0</i> | <i>107,7</i> | <i>106,1</i> | <i>95,4</i> |

Cserearánymutató $\left(\frac{B}{A}\right)$

| | | | | | | |
|--------------------------|-------------|-------------|-------------|-------------|-------------|--------------|
| Szocialista országok | 98,4 | 98,2 | 100,7 | 97,0 | 90,6 | 98,3 |
| Nem szocialista országok | 99,2 | 101,7 | 96,2 | 88,0 | 95,0 | 106,7 |
| <i>Összesen</i> | <i>98,6</i> | <i>99,2</i> | <i>98,8</i> | <i>92,5</i> | <i>92,9</i> | <i>102,2</i> |

Árándexek áruszerkezeti csoportosítás szerint

Behozatali árándex

| | | | | | | |
|---|--------------|--------------|--------------|--------------|--------------|-------------|
| Energiahordozók, villamosenergia | 103,6 | 102,3 | 103,6 | 117,0 | 161,3 | 95,2 |
| Anyagok, félkésztermékek, alkatrészek | 100,9 | 103,8 | 104,8 | 124,4 | 113,7 | 90,0 |
| Gépek, szállítóeszközök, egyéb beruházási javak ^{a/} | 101,0 | 101,2 | 102,4 | 103,6 | 106,0 | 102,6 |
| Fogyasztási iparcikkek ^{a/} | 100,6 | 101,1 | 102,4 | 104,6 | 105,5 | 97,8 |
| Élelmiszeripari anyagok, élőállatok, élelmiszerek | 106,7 | 99,7 | 132,3 | 118,4 | 106,7 | 86,0 |
| <i>Összesen</i> | <i>101,7</i> | <i>102,4</i> | <i>106,3</i> | <i>116,4</i> | <i>114,2</i> | <i>93,3</i> |

Kivitelei árándex

| | | | | | | |
|---|--------------|--------------|--------------|--------------|--------------|-------------|
| Energiahordozók, villamosenergia | 111,6 | 93,1 | 122,8 | 169,0 | 126,0 | 94,7 |
| Anyagok, félkésztermékek, alkatrészek | 99,4 | 97,6 | 105,4 | 120,2 | 102,2 | 93,3 |
| Gépek, szállítóeszközök, egyéb beruházási javak | 99,4 | 101,3 | 101,0 | 101,2 | 109,8 | 99,4 |
| Fogyasztási iparcikkek | 98,9 | 99,1 | 101,4 | 106,3 | 108,5 | 90,6 |
| Élelmiszeripari anyagok, élőállatok, élelmiszerek | 103,3 | 109,1 | 112,5 | 103,2 | 103,9 | 96,9 |
| <i>Összesen</i> | <i>100,3</i> | <i>101,6</i> | <i>105,0</i> | <i>107,7</i> | <i>106,1</i> | <i>95,4</i> |

a/ Behozatalban az árándexeket az alacsony reprezentáció miatt fenntartással kell kezelni.

XIII. BELKERESKEDELEM

A *Belkereskedelem* ágazat és alágazatai 1975. évig a mindenkori szervezeti tartalmat tükrözik. Az 1975. évi adatok az 1976. január 1-i állapotnak (az új egységes ágazati osztályozási rendszer életbelépése időpontjának) felelnek meg.

A *vállalati gazdálkodásról* szóló táblákban - a mérlegbeszámolóknak megfelelően - a "kereskedelmi tevékenység nettó árbevétele" az áruértékesítésből származó árbevétel forgalmi adóval csökkentett és árkiégésítéssel növelt összege. Az "áruforgalmi árres" a kereskedelmi tevékenység nettó árbevételének és az eladott áruk beszerzési áron számított értékének különbsége.

A *kiskereskedelmi forgalom* adatok tartalma 1975-től eltér a korábbi évek adataitól.

Az előző gyakorlattal ellentétben nem tartozik a kiskereskedelmi forgalom körébe a nagykereskedelmi vállalatok nem kiskereskedelmi üzlethálózaton keresztül bonyolódó, un. saját kicsinybeni eladása és a szállodai bevétel, valamint az egyéb vendéglátóipari szolgáltatások értéke. Bővült viszont a kiskereskedelmi forgalom a TŰZÉP vállalatok telepeinek közületi forgalmával, a postai uton, illetve utcai terjesztésen keresztül bonyolódó lakossági hirdetésgazdasági forgalommal és a mezőgazdasági termelőszövetkezetek kezelésében működő sajátkezelésű munkahelyi konyhák forgalmával.

A *kiskereskedelmi hálózat* csoportosítása 1976-tól kismértékben eltér a korábbi évek gyakorlatától.

A fejezetben közölt *árindexek* 1967-ig a hatósági árváltozásokat és az idénycikkek kiskereskedelmi árváltozását fejezik ki az előző évhez képest. 1968. évtől kezdődően a kiskereskedelmi árstatisztikai megfigyelés reprezentatív módszerrel történik. A megfigyelés 2 300, viszonylag nagy volumenű, a forgalomra jellemző termékekre terjed ki és termékenként 50-100 üzlet (összesen kb. 3 000 üzlet) adatait öleli fel. A megfigyelt termékek (reprezentánsok) egyedi árindexeiből készülnek az összevont (csoport) indexek. Az árucsoportok indexei a tárgyévi forgalmi értékkel súlyozva, az árufojcsoportok és a kiskereskedelem összes forgalmának árindexei az előző évi forgalmi értékkel súlyozva készültek.

1. A belkereskedelem főbb adatai

| | 1960 | 1965 | 1970 | 1975 | 1976 |
|---|---------------|---------------|---------------|---------------|---------------|
| VÁLLALATOK SZÁMA (az év végén) | | | | | |
| Bolti kiskereskedelem | 120 | 117 | 91 | 106 | 106 |
| Gyógyszerkereskedelem | 21 | 21 | 20 | 20 | 20 |
| Vendéglátás | 72 | 54 | 51 | 42 | 42 |
| Vegyves tevékenységű kereskedelem | 1 374 | 600 | 578 | 497 | 364 |
| Fogyasztási cikk nagykereskedelem | 119 | 89 | 80 | 48 | 48 |
| Fogyasztási cikk kereskedelem összesen | 1 706 | 881 | 820 | 713 | 580 |
| Termelőeszköz és készletező nagy- kereskedelem | 44 | 47 | 48 | 48 | 48 |
| Mezőgazdasági termék nagykereskedelem | 90 | 54 | 40 | 26 | 26 |
| Melléktermék és hulladékbegyűjtő nagykereskedelem | | | | | |
| Kereskedelmi szolgáltatások | 3 | 5 | 38 | 43 | 41 |
| <i>Belkereskedelem összesen</i> | <i>1 843</i> | <i>987</i> | <i>946</i> | <i>841</i> | <i>706</i> |
| A FOGLALKOZTATOTTAK ÁTLAGOS SZÁMA, ^{a/} 1 000 FŐ | | | | | |
| Bolti kiskereskedelem | 65,8 | 69,8 | 84,9 | 100,7 | 102,4 |
| Gyógyszerkereskedelem | 9,9 | 12,4 | 14,0 | 16,3 | 16,9 |
| Vendéglátás | 61,7 | 76,0 | 92,7 | 94,0 | 95,4 |
| Vegyves tevékenységű kereskedelem | 56,8 | 61,3 | 92,7 | 119,0 | 122,9 |
| Fogyasztási cikk nagykereskedelem | 28,4 | 28,0 | 38,5 | 29,1 | 29,4 |
| Fogyasztási cikk kereskedelem összesen | 222,6 | 247,5 | 322,8 | 359,1 | 367,0 |
| Termelőeszköz és készletező nagy- kereskedelem | 15,7 | 22,8 | 31,9 | 33,2 | 33,6 |
| Mezőgazdasági termék nagykereskedelem | 45,9 | 25,5 | 26,8 | 28,9 | 28,1 |
| Melléktermék és hulladékbegyűjtő nagykereskedelem | | | | | |
| Kereskedelmi szolgáltatások | 0,4 | 0,6 | 4,0 | 7,7 | 7,8 |
| <i>Belkereskedelm összesen</i> | <i>284,6</i> | <i>301,6</i> | <i>390,0</i> | <i>433,6</i> | <i>441,3</i> |
| KISKERESKEDELMI HÁLÓZAT (az év végén) | | | | | |
| Boltok száma ^{b/} | | | | | |
| állami | 14 634 | 14 341 | 15 117 | 15 680 | 15 622 |
| szövetkezeti | 14 683 | 16 362 | 18 678 | 19 587 | 19 837 |
| összesen | 29 317 | 30 703 | 33 795 | 35 267 | 35 459 |
| Gyógyszertárak | 1 394 | 1 415 | 1 421 | 1 424 | 1 428 |
| Kereskedelmi vendéglátóhelyek ^{c/} | | | | | |
| állami | 4 956 | 5 249 | 5 820 | 6 091 | 6 075 |
| szövetkezeti | 6 279 | 6 754 | 8 141 | 8 832 | 8 706 |
| összesen | 11 235 | 12 003 | 13 961 | 14 923 | 14 781 |
| Munkahelyi vendéglátóhelyek | 2 872 | 3 139 | 3 015 | 3 247 | 3 801 |
| <i>Szocialista kiskereskedelem összesen</i> | <i>44 818</i> | <i>47 260</i> | <i>52 192</i> | <i>54 861</i> | <i>55 469</i> |
| Magánkereskedők száma | 10 848 | 8 730 | 10 314 | 10 814 | .. |

a/ Szakmunkástanulók nélkül. - b/ 1975-től az üzemanyag töltőállomásokkal és a háztartási tüzelőolaj eladóhelyekkel együtt. - c/ Az adatok nem tartalmazzák a szállodákat és egyéb szálláshelyeket.

2. A belkereskedelem állóeszköz - állománya

(Az év végén)

(Folyó áron, millió Ft)

| | Összes álló-eszközök ^{a/} | Ebből | | Összes álló-eszközök ^{a/} | Ebből | |
|--|------------------------------------|---------------|---------------------|------------------------------------|---------------|---------------------|
| | | ingatlanok | gépek, berendezések | | ingatlanok | gépek, berendezések |
| | | bruttó értéke | | | nettó értéke | |
| 1970 | 23 334 | 16 759 | 5 459 | 16 017 | 12 206 | 3 095 |
| 1975 | 38 600 | 27 973 | 8 817 | 28 611 | 21 812 | 5 585 |
| 1976 | | | | | | |
| Bolti kiskereskedelem | 7 214 | 4 954 | 2 070 | 5 712 | 4 209 | 1 371 |
| Gyógyszerkereskedelem | 1 176 | 907 | 252 | 754 | 598 | 143 |
| Vendéglátás | 7 490 | 5 789 | 1 550 | 5 362 | 4 250 | 999 |
| Vegyes tevékenységű kereskedelem | 9 529 | 7 528 | 1 613 | 6 953 | 5 726 | 967 |
| Fogyasztási cikk nagykereskedelem | 3 872 | 3 039 | 638 | 3 118 | 2 562 | 425 |
| Fogyasztási cikk kereskedelem összesen | 29 281 | 22 217 | 6 123 | 21 899 | 17 345 | 3 905 |
| Termelőeszköz és készletező nagykereskedelem | 9 935 | 6 805 | 2 460 | 7 705 | 5 756 | 1 559 |
| Mezőgazdasági termék nagykereskedelem | 4 175 | 2 989 | 1 041 | 3 163 | 2 400 | 666 |
| Melléktermék és hulladékbe gyűjtő nagykereskedelem | 584 | 309 | 179 | 432 | 250 | 120 |
| Kereskedelmi szolgáltatások | 629 | 398 | 96 | 507 | 342 | 67 |
| <i>Belkereskedelem összesen</i> | <i>44 604</i> | <i>32 718</i> | <i>9 899</i> | <i>33 706</i> | <i>26 093</i> | <i>6 317</i> |

a/ A jóléti állóeszközök nélkül.

4. A belkereskedelem

| Sor-szám | | Összes | Ebből kereskedelmi | Áru-forgalmi ár-rés, millió Ft | Összes ráfor-dítás ^{a/} , millió Ft | Mérleg szerinti nyereség, millió Ft | Nyereségből képzett | | |
|----------|--|----------------|--------------------|--------------------------------|--|-------------------------------------|---------------------------------------|-------------------|-------------------|
| | | | | | | | köte-lező tartalék-alap ^{b/} | fejlesz-tési alap | része-sedési alap |
| | | | | | | | millió Ft | | |
| 1. | 1970 | 331 732 | 319 572 | 40 783 | 39 881 | 11 997 | 407 | 3 398 | 773 |
| 2. | 1975 | 511 188 | 493 575 | 58 328 | 57 151 | 18 496 | 891 | 4 730 | 1 487 |
| | 1976 | | | | | | | | |
| 3. | Bolti kiskereskedelem | 128 458 | 127 568 | 15 232 | 12 858 | 3 467 | 317 | 1 154 | 226 |
| 4. | Gyógyszerkereskedelem | 6 206 | 6 144 | 1 558 | 1 263 | 364 | 33 | 98 | 32 |
| 5. | Vendéglátás | 21 638 | 20 875 | 8 009 | 7 642 | 1 546 | 146 | 481 | 150 |
| 6. | Vegyes tevékenységű kereskedelem | 81 831 | 77 260 | 10 351 | 12 562 | 2 678 | 206 | 655 | 208 |
| 7. | Fogyasztási cikk nagykereskedelem | 111 816 | 111 620 | 9 529 | 8 022 | 2 090 | 193 | 804 | 83 |
| 8. | Fogyasztási cikk kereskedelem összesen | 349 949 | 343 467 | 44 679 | 42 347 | 10 145 | 895 | 3 192 | 699 |
| 9. | Termelőeszköz és készletező nagykereskedelem | 170 379 | 164 017 | 14 001 | 16 657 | 3 634 | 269 | 1 204 | 98 |
| 10. | Mezőgazdasági termék nagykereskedelem | 28 479 | 22 590 | 3 003 | 6 821 | 710 | 51 | 299 | 42 |
| 11. | Melléktermék és hulladékbe gyűjtő nagykereskedelem | 2 698 | 2 605 | 768 | 673 | 171 | 23 | 82 | 11 |
| 12. | Kereskedelmi szolgáltatások | 10 430 | 9 647 | 952 | 1 298 | 385 | 32 | 140 | 27 |
| 13. | <i>Belkereskedelem összesen</i> | <i>561 935</i> | <i>542 326</i> | <i>63 403</i> | <i>67 796</i> | <i>15 045</i> | <i>1 270</i> | <i>4917</i> | <i>877</i> |

a/ Az eladott áruk beszerzési áron számított értéke nélkül. - b/ Kötelező tartalékalap visszapótlással együtt.

3. Készletek állománya*

(Beszerzési áron, millió Ft)

| | Anyagok és fogyó- eszközök | Befeje- zetlen és félkész- termékek | Kész- termékek | Áru- készletek | Készletek összesen | Készletváltozás | |
|--|----------------------------------|--|-------------------|-------------------|-----------------------|-----------------|---------------|
| | | | | | | 1975 | 1976 |
| 1976. év végén | | | | | | 1975 | 1976 |
| Bolti kiskereskedelem | 1 404 | 12 | 7 | 12 719 | 14 142 | 921 | 2 031 |
| Gyógyszerkereskedelem | 183 | - | - | 1 668 | 1 851 | 202 | 165 |
| Vendéglátás | 1 813 | 6 | 2 | 842 | 2 663 | 146 | 416 |
| Vegyes tevékenységű kereskedelem | 1 965 | 110 | 49 | 7 352 | 9 476 | 696 | 1 190 |
| Fogyasztási cikk nagykereskedelem | 777 | 1 | - | 17 117 | 17 895 | 2 447 | 1 676 |
| Fogyasztási cikk kereskedelem összesen | 6 142 | 129 | 58 | 39 698 | 46 027 | 4 412 | 5 478 |
| Termelőeszköz és készletező nagykereskedelem | 1 435 | 41 | 290 | 32 070 | 33 836 | 3 537 | 5 543 |
| Mezőgazdasági termék nagy- kereskedelem | 2 617 | 40 | 141 | 3 975 | 6 773 | 545 | 1 575 |
| Melléktermék és hulladékbegyűjtő nagykereskedelem | 66 | 3 | - | 144 | 213 | 24 | - 7 |
| Kereskedelmi szolgáltatások | 161 | 5 | 6 | 671 | 843 | 200 | 58 |
| <i>Belkereskedelem összesen</i> | <i>10 421</i> | <i>218</i> | <i>495</i> | <i>76 558</i> | <i>87 692</i> | <i>8 718</i> | <i>12 647</i> |

* Szervezeti elhatárolás szerint.

főbb gazdálkodási mutatói

| Áruforgalmi árrés a kereskedelmi tevékenység nettó árbevételének %-ában | Összes ráfordítás az összes tevékenység nettó árbevételének %-ában | Mérleg szerinti nyereség | | | Fejlesztési alap | | Részesezési alap | | Sor- szám |
|---|--|------------------------------|--|-----------------------------------|-----------------------------------|----------------------------------|-------------------|----------------------------------|--------------|
| | | az áru- forgalmi árrés | az összes tevékeny- ség nettó árbevételének | az átlagos eszköz- állomány | az átlagos eszköz- állomány | a mérleg szerinti nyereség | a bér- költség | a mérleg szerinti nyereség | |
| | | %-ában | | | %-ában | | %-ában | | |
| 12,8 | 12,0 | 29,4 | 3,6 | 15,6 | 4,4 | 28,3 | 8,7 | 6,4 | 1. |
| 11,8 | 11,2 | 31,7 | 3,6 | 16,7 | 4,3 | 25,6 | 11,3 | 8,0 | 2. |
| 11,9 | 10,0 | 22,8 | 2,7 | 13,9 | 4,6 | 33,3 | 6,8 | 6,5 | 3. |
| 25,3 | 20,4 | 23,4 | 5,9 | 11,0 | 3,0 | 26,9 | 6,0 | 8,8 | 4. |
| 38,4 | 35,3 | 19,3 | 7,1 | 12,4 | 3,8 | 31,1 | 5,3 | 9,7 | 5. |
| 13,4 | 15,4 | 25,9 | 3,3 | 13,1 | 3,2 | 24,5 | 5,4 | 7,8 | 6. |
| 8,5 | 7,2 | 21,9 | 1,9 | 10,0 | 3,8 | 38,5 | 8,5 | 4,0 | 7. |
| 13,0 | 12,1 | 22,7 | 2,9 | 12,3 | 3,9 | 31,5 | 6,1 | 6,9 | 8. |
| 8,5 | 9,8 | 26,0 | 2,1 | 9,8 | 3,2 | 33,1 | 8,6 | 2,7 | 9. |
| 13,3 | 24,0 | 23,6 | 2,5 | 12,7 | 5,3 | 42,1 | 4,4 | 5,9 | 10. |
| 29,5 | 24,9 | 25,5 | 6,4 | 20,3 | 9,6 | 48,0 | 7,7 | 6,4 | 11. |
| 9,9 | 12,5 | 40,4 | 3,7 | 31,6 | 11,5 | 36,4 | 9,6 | 7,0 | 12. |
| 11,7 | 12,1 | 23,7 | 2,7 | 11,8 | 4,1 | 32,7 | 6,3 | 5,8 | 13. |

5. A belkereskedelem főbb kapcsolatai az állami költségvetéssel

(Millió Ft)

| | Elvonások összesen | Ebből | | | | Támoga- tások összesen | Ebből | | Elvonások és támoga- tások különbö- zete |
|---|-----------------------|-----------------|--------------------|-----------------|--|------------------------------|-----------------------|--------------|---|
| | | nyereség adó | bérfjáru- lékok | forgalmi adó | kereske- delmi és termelési adó | | árkiegé- szítés a/ | dotáció | |
| 1970 | 30 573 | 7 079 | 2 159 | 12 744 | 4 313 | 10 026 | 9 204 | 436 | 20 547 |
| 1975 | 40 591 | 9 859 | 3 211 | 16 603 | 2 814 | 23 004 | 22 024 | 736 | 17 587 |
| 1976 | | | | | | | | | |
| Bolti kiskereskedelem | 6 700 | 1 594 | 1 167 | 848 | 1 897 | 2 412 | 2 291 | 90 | 4 288 |
| Gyógyszerkereskedelem | 571 | 178 | 183 | - | 69 | 3 | - | 2 | 568 |
| Vendéglátás | 2 222 | 668 | 978 | 158 | 3 | 1 647 | 1 228 | 411 | 575 |
| Vegyes tevékenységű kereskedelem | 3 391 | 1 016 | 1 314 | 317 | 306 | 945 | 682 | 234 | 2 446 |
| Fogyasztási cikk nagykereskedelem | 15 242 | 944 | 341 | 11 349 | 1 396 | 6 097 | 6 046 | 51 | 9 145 |
| Fogyasztási cikk kereskedelem összesen | 28 126 | 4 400 | 3 983 | 12 672 | 3 671 | 11 104 | 10 247 | 788 | 17 022 |
| Termelőeszköz és készletező nagykereskedelem | 8 908 | 1 859 | 395 | 779 | 2 018 | 12 415 | 12 273 | - | -3 507 |
| Mezőgazdasági termék nagy- kereskedelem | 988 | 275 | 194 | 65 | 233 | 1 033 | 495 | 212 | - 45 |
| Melléktermék és hulladékbe gyűjtő nagykereskedelem | 369 | 45 | 53 | 5 | 209 | 1 | 1 | - | 368 |
| Kereskedelmi szolgáltatások | 437 | 164 | 91 | 73 | 33 | 261 | 128 | 121 | 176 |
| <i>Belkereskedelem összesen</i> | <i>38 828</i> | <i>6 743</i> | <i>4 716</i> | <i>13 594</i> | <i>6 164</i> | <i>24 814</i> | <i>23 144</i> | <i>1 121</i> | <i>14 014</i> |

a/ Termelési, fogyasztói és import árkiegészítés összesen.

6. A belkereskedelem fontosabb költségei*

(Millió Ft)

| | Összes költség | Összes költségből | | | | | |
|---|-------------------|--|------------------------------------|-------------------|--------------------------------|--------------------------------|------------------|
| | | anyag- és anyagjellegű költségek | bér- és bérjellegű költségek | bér- járulékok | eszköz- lekötési járulék | érték- csökkenési leírás | bank- költség |
| 1970 | 34 992 | 11 361 | 8 941 | 2 159 | 3 071 | 903 | 2 249 |
| 1975 | 49 034 | 21 213 | 13 499 | 3 211 | 3 523 | 1 515 | 2 584 |
| 1976 | | | | | | | |
| Bolti kiskereskedelem | 9 960 | 3 220 | 3 472 | 1 167 | 766 | 298 | 362 |
| Gyógyszerkereskedelem | 1 178 | 243 | 545 | 183 | 114 | 40 | 18 |
| Vendéglátás | 7 532 | 2 535 | 2 930 | 978 | 289 | 242 | 75 |
| Vegyes tevékenységű kereskedelem | 11 745 | 4 777 | 4 030 | 1 314 | 657 | 331 | 214 |
| Fogyasztási cikk nagykereskedelem | 5 791 | 2 287 | 1 009 | 341 | 719 | 124 | 853 |
| Fogyasztási cikk kereskedelem összesen | 36 206 | 13 062 | 11 986 | 3 983 | 2 545 | 1 035 | 1 522 |
| Termelőeszköz és készletező nagykereskedelem | 11 287 | 6 117 | 1 172 | 395 | 1 326 | 435 | 1 074 |
| Mezőgazdasági termék nagy- kereskedelem | 6 235 | 4 353 | 985 | 194 | 56 | 167 | 297 |
| Melléktermék és hulladékbe gyűjtő nagykereskedelem | 557 | 252 | 155 | 53 | 25 | 34 | 9 |
| Kereskedelmi szolgáltatások | 1 154 | 583 | 292 | 91 | 30 | 34 | 18 |
| <i>Belkereskedelem összesen</i> | <i>55 439</i> | <i>24 367</i> | <i>14 590</i> | <i>4 716</i> | <i>3 982</i> | <i>1 705</i> | <i>2 920</i> |

* Az összes tevékenységre fordított költség. A vállalati számviteli rendszernek megfelelően csoportosított adatok.

7. A fogyasztási cikk kereskedelem beszerzése

(Fogyasztói folyó áron, millió Ft)

| Év, beszerzési forrás | Élelmiszerek és élvezeti cikkek | Ruházati cikkek | Vegyés ipar- cikkek | Iparcikkek együtt | Összesen |
|--|---------------------------------------|--------------------|------------------------|----------------------|----------|
| KISKERESKEDELEM ^{a/} | | | | | |
| 1975 | 91 897 | 36 092 | 90 738 | 126 830 | 218 727 |
| 1976 | 100 898 | 36 492 | 98 037 | 134 529 | 235 427 |
| Beszerzés | | | | | |
| fogyasztási cikk nagykereskedelemtől | 36 723 | 26 751 | 62 144 | 88 895 | 125 618 |
| ipartól | 56 033 | 8 093 | 22 079 | 30 172 | 86 205 |
| külkereskedelemtől | 46 | 909 | 7 713 | 8 622 | 8 668 |
| Közvetlen beszerzés | 10 050 | 9 225 | 19 160 | 28 385 | 38 435 |
| Az árufőcsoport forgalmának %-ában | 9,4 | 26,3 | 20,1 | 21,8 | 16,2 |
| FOGYASZTÁSI CIKK NAGYKERESKEDELEM | | | | | |
| 1975 | 36 937 | 32 064 | 71 655 | 103 719 | 140 656 |
| 1976 | 40 857 | 31 281 | 73 388 | 104 669 | 145 526 |
| Beszerzés | | | | | |
| ipartól | 34 032 | 26 086 | 59 063 | 85 149 | 119 181 |
| külkereskedelemtől | 5 529 | 5 005 | 12 940 | 17 945 | 23 474 |
| FOGYASZTÁSI CIKK KERESKEDELEM ÖSSZESEN | | | | | |
| 1975 | 95 383 | 41 804 | 103 425 | 145 229 | 240 612 |
| 1976 | 105 032 | 41 022 | 109 281 | 150 303 | 255 335 |
| Beszerzés | | | | | |
| ipartól | 90 065 | 34 179 | 81 142 | 115 321 | 205 386 |
| külkereskedelemtől | 5 575 | 5 914 | 20 653 | 26 567 | 32 142 |

a/ Bolti kiskereskedelem és vendéglátás együtt.

8. A fogyasztási cikk kereskedelem készletei *

(Az év végén)

(Fogyasztói folyó áron, millió Ft)

| Év | Élelmiszerek és élvezeti cikkek | Ruházati cikkek | Vegyés iparcikkek | Iparcikkek együtt | Összesen |
|--|---------------------------------------|--------------------|-------------------|----------------------|----------|
| KISKERESKEDELEM | | | | | |
| 1975 | 3 502 | 6 159 | 12 108 | 18 267 | 21 769 |
| 1976 | 3 685 | 6 551 | 14 814 | 21 365 | 25 050 |
| FOGYASZTÁSI CIKK NAGYKERESKEDELEM | | | | | |
| 1975 | 3 238 | 6 896 | 10 540 | 17 436 | 20 674 |
| 1976 | 3 466 | 7 042 | 11 408 | 18 450 | 21 916 |
| FOGYASZTÁSI CIKK KERESKEDELEM ÖSSZESEN | | | | | |
| 1975 | 6 740 | 13 055 | 22 648 | 35 703 | 42 443 |
| 1976 | 7 151 | 13 593 | 26 222 | 39 815 | 46 966 |
| A készletek éves forgási sebessége, napokban | | | | | |
| 1960 | 33 | 173 | 129 | 152 | 99 |
| 1965 | 33 | 186 | 136 | 157 | 106 |
| 1970 | 31 | 145 | 105 | 119 | 85 |
| 1975 | 33 | 132 | 84 | 98 | 75 |
| 1976 | 33 | 139 | 91 | 104 | 78 |

* Tevékenységi elhatárolás szerint.

KISKERESKEDELMI FORGALOM

9. A kiskereskedelem eladási forgalmának indexe

| Év | Élelmiszerek és élvezeti cikkek | | | Iparcikk | | | Kiskereskedelem összesen |
|----------------------|---------------------------------|---------------------|----------|-----------------|-------------------|----------|--------------------------|
| | bolti forgalma | vendéglátó forgalma | összesen | ruházati cikkek | vegyes iparcikkek | összesen | |
| 1965. év 1960 %-ában | 138 | 126 | 134 | 106 | 140 | 124 | 129 |
| 1970. év 1965 %-ában | 146 | 136 | 143 | 143 | 178 | 164 | 153 |
| 1975. év 1970 %-ában | 136 | 124 | 132 | 120 | 147 | 138 | 135 |
| 1970 = 100,0 | | | | | | | |
| 1971 | 107,2 | 106,0 | 106,8 | 102,1 | 111,1 | 108,0 | 107,4 |
| 1972 | 114,5 | 105,1 | 111,2 | 103,8 | 114,2 | 110,6 | 110,9 |
| 1973 | 119,4 | 107,6 | 115,4 | 109,2 | 124,4 | 119,3 | 117,4 |
| 1974 | 127,9 | 115,0 | 123,5 | 118,3 | 140,0 | 132,7 | 128,2 |
| 1975 | 136,5 | 124,3 | 132,2 | 120,1 | 147,0 | 137,9 | 135,1 |
| 1976 | 140,5 | 129,0 | 136,4 | 115,7 | 148,9 | 137,9 | 137,9 |
| Előző év = 100,0 | | | | | | | |
| 1966 | 102,7 | 106,8 | 104,0 | 108,2 | 111,4 | 110,2 | 107,0 |
| 1967 | 109,2 | 107,1 | 108,5 | 107,2 | 113,1 | 110,9 | 109,7 |
| 1968 | 110,2 | 100,2 | 106,9 | 106,4 | 108,4 | 107,7 | 107,3 |
| 1969 | 109,0 | 108,8 | 108,9 | 106,2 | 108,3 | 107,4 | 108,2 |
| 1970 | 108,4 | 108,7 | 108,5 | 109,2 | 120,4 | 116,3 | 112,4 |
| 1971 | 107,2 | 106,0 | 106,8 | 102,1 | 111,1 | 108,0 | 107,4 |
| 1972 | 106,7 | 99,2 | 104,2 | 101,7 | 102,7 | 102,4 | 103,3 |
| 1973 | 104,4 | 102,3 | 103,7 | 105,2 | 109,0 | 107,9 | 105,8 |
| 1974 | 107,1 | 106,9 | 107,0 | 108,3 | 112,5 | 111,2 | 109,2 |
| 1975 | 106,7 | 108,1 | 107,1 | 101,5 | 105,0 | 103,9 | 105,4 |
| 1976 | 102,9 | 103,8 | 103,2 | 96,4 | 101,3 | 100,0 | 101,4 |

10. A kiskereskedelmi forgalom megoszlása társadalmi szektorok szerint

(Folyó árak alapján, %)

| Év | Állami | Szövetkezeti | Magán- | Kiskereskedelmi forgalom összesen |
|------|--------------|--------------|--------|-----------------------------------|
| | kereskedelem | | | |
| 1960 | 69,7 | 29,1 | 1,2 | 100,0 |
| 1965 | 69,0 | 30,1 | 0,9 | 100,0 |
| 1970 | 65,5 | 33,7 | 0,8 | 100,0 |
| 1975 | 65,1 | 34,2 | 0,7 | 100,0 |
| 1976 | 64,1 | 35,2 | 0,7 | 100,0 |

11. A kiskereskedelmi forgalom részletezése vevők és fizetési módok szerint

(Fogyasztói folyó áron, millió Ft)

| Év | Lakossági forgalom | | | | Közületi forgalma/b/ | Összes forgalom b/ |
|------|--------------------|---|--|----------|----------------------|--------------------|
| | készpénz-eladás | hitelleves, utalványos és egyéb nem készpénzes eladás | gyógyszer és gyógyászati segédeszköz térítés | összesen | | |
| 1960 | .. | .. | 921 | 64 981 | 2 840 | 67 821 |
| 1965 | 77 756 | 4 445 | 1 624 | 83 825 | 4 100 | 87 925 |
| 1970 | 118 745 | 6 659 | 2 586 | 127 990 | 11 206 | 139 196 |
| 1975 | 186 072 | 9 317 | 4 165 | 199 554 | 22 879 | 222 433 |
| 1976 | 197 728 | 10 508 | 4 552 | 212 788 | 24 726 | 237 514 |

a/ Intézmények és vállalatok részére történt eladások. - b/ 1975-től a Merkur Vállalat közületi forgalmát is tartalmazza.

12. A kiskereskedelem eladási forgalma árucsoportok szerint

| Árucsoport | 1960 | 1965 | 1970 | 1975 | 1976 | | |
|---|----------------------------------|---------------|---------------|---------------|----------------|----------------------|--------------------|
| | fogyasztói folyó áron, millió Ft | | | | | százalékos megoszlás | árindex 1975=100,0 |
| ÉLELMISZEREK ÉS ÉLVEZETI CIKKEK | | | | | | | |
| Nyershús és belsőség ^{a/} | 2 177 | 2 505 | 3 487 | 5 621 | 6 032 | 2,5 | 120,5 |
| Huskészítmények | 1 747 | 2 416 | 4 108 | 6 195 | 7 014 | 3,0 | 113,1 |
| Baromfi | 174 | 276 | 1 049 | 1 489 | 1 869 | 0,8 | 110,0 |
| Hal, halkészítmények | 152 | 187 | 358 | 460 | 531 | 0,2 | 110,8 |
| Tojás | 241 | 376 | 393 | 443 | 575 | 0,3 | 108,8 |
| Tej ^{a/} | 640 | 979 | 1 304 | 2 709 | 2 976 | 1,3 | 100,0 |
| Tejtermékek | 486 | 703 | 1 312 | 2 564 | 2 814 | 1,2 | 100,3 |
| Vaj | 508 | 643 | 852 | 780 | 803 | 0,3 | 99,9 |
| Zsir, zsirszalonna ^{b/} | 1 004 | 1 152 | 1 212 | 1 114 | 1 263 | 0,5 | 100,2 |
| Étkezési szalonna ^{b/} | 149 | 220 | 365 | 379 | 498 | 0,2 | 107,6 |
| Étolaj, margarin | 153 | 255 | 376 | 847 | 968 | 0,4 | 100,0 |
| Liszt | 1 111 | 1 374 | 1 212 | 1 261 | 1 205 | 0,5 | 100,0 |
| Rizs | 403 | 483 | 503 | 565 | 502 | 0,2 | 100,0 |
| Kenyér | 2 018 | 2 661 | 3 049 | 2 899 | 2 905 | 1,2 | 100,0 |
| Pékütemény | 510 | 739 | 967 | 1 460 | 1 584 | 0,7 | 100,1 |
| Szárastészta | 131 | 134 | 305 | 516 | 563 | 0,2 | 101,3 |
| Édesipari lisztesáru | 356 | 530 | 761 | 1 089 | 1 150 | 0,5 | 101,3 |
| Cukor | 1 739 | 2 283 | 2 333 | 2 988 | 3 275 | 1,4 | 144,4 |
| Cukorka, csokoládéfélék, kakaó | 1 425 | 1 839 | 2 401 | 3 195 | 3 474 | 1,5 | 101,4 |
| Burgonya | 361 | 493 | 503 | 556 | 748 | 0,3 | 123,9 |
| Gyümölcs és zöldségfélék | 848 | 1 022 | 1 748 | 2 311 | 2 622 | 1,1 | 116,6 |
| Gyümölcs- és zöldségkészítmények | 361 | 502 | 1 154 | 1 927 | 2 259 | 1,0 | 101,7 |
| Déligyümölcs | 404 | 548 | 1 081 | 1 400 | 1 488 | 0,6 | 100,0 |
| Fűszerek és nem részletezett élelmiszerek | 1 120 | 2 100 | 2 466 | 3 051 | 2 627 | 1,1 | 105,4 |
| Tsz., állami gazdaságok bolti forgalma | 169 | 476 | 1 768 | 2 391 | 2 589 | 1,1 | - |
| Bolti élelmiszerek összesen | 18 387 | 24 896 | 35 067 | 48 210 | 52 334 | 22,1 | 109,5 |
| Előfizetéses étkezés | 1 660 | 2 203 | 2 678 | 3 601 | 4 126 | 1,7 | 110,3 |
| Étlap szerinti melegételek | 625 | 1 029 | 1 779 | 2 483 | 2 688 | 1,1 | 112,3 |
| Büféárak, cukrászsütemények, stb. | 1 347 | 2 188 | 2 738 | 3 892 | 4 202 | 1,8 | 106,2 |
| Vendéglátás ételforgalma összesen | 3 632 | 5 420 | 7 195 | 9 976 | 11 016 | 4,6 | 109,1 |
| Alkoholtartalmu italok | 7 134 | 9 056 | 15 635 | 25 994 | 28 381 | 11,9 | 100,9 |
| Alkoholmentes italok | 424 | 615 | 1 116 | 2 938 | 3 547 | 1,5 | 101,1 |
| Kávé, tea | 704 | 1 529 | 2 924 | 4 595 | 4 979 | 2,1 | 98,0 |
| Dohányárak | 1 971 | 2 771 | 4 079 | 6 261 | 6 584 | 2,8 | 100,0 |
| Élvezeti cikkek összesen | 10 233 | 13 971 | 23 754 | 39 788 | 43 491 | 18,3 | 100,4 |
| Egyéb kereskedelmi áru | 130 | 245 | 570 | 263 | 290 | 0,1 | - |
| Élelmiszerek és élvezeti cikkek összesen | 32 382 | 44 532 | 66 586 | 98 237 | 107 131 | 45,1 | 105,7 |
| IPARCIKKEK | | | | | | | |
| Pamut- és pamuttipusu szövet ruházatkódásra ^{c/} | 733 | 581 | 451 | 589 | 714 | 0,3 | 101,4 |
| Gyapju- és gyapjutipusu szövet ruházatkódásra ^{c/} | 876 | 777 | 1 146 | 1 720 | 1 655 | 0,7 | 101,4 |
| Selyem-, len- és kenderszövet ruházatkódásra ^{c/} | 460 | 414 | 364 | 632 | 686 | 0,3 | 103,3 |
| Férfi konfekcionált felsőruházat | 1 806 | 1 688 | 2 419 | 2 707 | 2 655 | 1,1 | 107,8 |
| Női konfekcionált felsőruházat | 1 228 | 1 093 | 1 714 | 1 797 | 1 554 | 0,7 | 104,9 |
| Gyermek konfekcionált felsőruházat | 1 008 | 1 189 | 1 936 | 2 730 | 2 859 | 1,2 | 105,6 |

a/ 1975-től a kiskereskedelem közvetlen beszerzéseivel együtt. - b/ 1976-tól a kiskereskedelem közvetlen beszerzéseivel együtt. - c/ Kötött kelmével együtt.

12. A kiskereskedelem eladási forgalma árucsoportok szerint (folytatás)

| Árucsoport | 1960 | 1965 | 1970 | 1975 | 1976 | | |
|---|----------------------------------|---------------|----------------|----------------|----------------|----------------------|---------------------|
| | fogyasztói folyó áron, millió Ft | | | | | százalékos megoszlás | árindex, 1975=100,0 |
| IPARCIKKEK (folytatás) | | | | | | | |
| Kötött felsőruházat | 1 250 | 1 690 | 2 440 | 4 780 | 4 627 | 2,0 | 103,4 |
| Férfi és fiu ing | 753 | 843 | 944 | 1 067 | 1 144 | 0,5 | 106,8 |
| Konfekcionált alsóruházat | 575 | 506 | 702 | 881 | 800 | 0,3 | 104,8 |
| Kötött alsóruházat | 546 | 700 | 1 403 | 2 511 | 2 632 | 1,1 | 106,0 |
| Harisnya, zokni | 596 | 691 | 881 | 731 | 784 | 0,3 | 103,4 |
| Férfi utcai cipő | 686 | 853 | 1 177 | 1 532 | 1 462 | 0,6 | 105,6 |
| Női utcai cipő | 1 072 | 1 358 | 1 634 | 2 052 | 2 065 | 0,9 | 107,3 |
| Gyermek utcai cipő | 450 | 482 | 651 | 784 | 836 | 0,4 | 104,0 |
| Gumi lábbeli, papucs, stb. lábbeli | 481 | 558 | 602 | 728 | 797 | 0,3 | 104,9 |
| Rövid-, divatárak, stb. ruházatkodási cikkek | 1 965 | 2 080 | 3 278 | 4 673 | 4 584 | 1,9 | 103,6 |
| Ágytextiliák | 937 | 748 | 1 048 | 1 368 | 1 404 | 0,6 | 104,2 |
| Bütoraszövet, szőnyeg, függöny | 612 | 640 | 1 239 | 2 136 | 2 366 | 1,0 | 103,9 |
| Háztartási- és termeltetési textilárak | 578 | 509 | 894 | 1 323 | 1 473 | 0,6 | 103,4 |
| Ruházati cikkek összesen | 16 612 | 17 400 | 24 923 | 34 741 | 35 097 | 14,8 | 104,8 |
| Bütorok | 1 633 | 2 283 | 4 001 | 7 157 | 7 438 | 3,1 | 107,2 |
| Háztartási villamos hűtőszekrény | 78 | 350 | 966 | 1 191 | 1 101 | 0,5 | 100,2 |
| Háztartási villamosgépek és hő-technikai készülékek | 323 | 555 | 762 | 1 211 | 1 376 | 0,6 | 100,3 |
| Gázkészülékek | - | 223 | 396 | 407 | 452 | 0,2 | 99,8 |
| Kályha, tűzhely, stb. | 355 | 409 | 1 016 | 766 | 852 | 0,4 | 101,2 |
| Személygépkocsi ^{a/} | 227 | 596 | 2 628 | 6 798 | 6 314 | 2,6 | 100,2 |
| Motorkerékpár, moped, robogó | 541 | 320 | 732 | 639 | 622 | 0,3 | 104,4 |
| Kerékpár | 197 | 158 | 260 | 376 | 402 | 0,2 | 103,2 |
| Hiradástechnikai készülékek | 671 | 1 146 | 2 273 | 2 930 | 3 174 | 1,3 | 100,6 |
| Fényképezőgép, óra, írógép, stb. | 213 | 232 | 372 | 804 | 744 | 0,3 | 103,6 |
| Tartós fogyasztási cikkek összesen | 4 238 | 6 272 | 13 406 | 22 279 | 22 475 | 9,5 | 102,8 |
| Tüzelőanyagok | 1 674 | 2 379 | 3 370 | 5 436 | 6 062 | 2,6 | 100,0 |
| Építőanyagok | 2 414 | 3 241 | 5 666 | 10 936 | 11 343 | 4,8 | 117,7 |
| Gyógyszer, gyógynövény, orvosi műszer | 1 463 | 2 333 | 3 634 | 5 664 | 6 142 | 2,6 | 100,0 |
| Vasárak | 1 771 | 2 198 | 4 915 | 8 817 | 9 032 | 3,8 | 102,3 |
| Műszaki árak | 1 246 | 1 637 | 4 191 | 8 159 | 9 027 | 3,8 | 103,1 |
| Háztartási vegyiárak, festékek | 2 229 | 2 917 | 4 932 | 8 130 | 8 607 | 3,6 | 101,2 |
| Üveg-, porcelán-, műanyagárak | 499 | 603 | 1 159 | 2 200 | 2 460 | 1,0 | 105,4 |
| Papír, író- és rajzszerkek | 765 | 1 102 | 1 722 | 3 226 | 3 347 | 1,4 | 110,7 |
| Fotó, optika, óra, ékszer, bizsu | 553 | 660 | 1 172 | 2 496 | 2 723 | 1,1 | 103,9 |
| Sportszer, játék, hangszer | 468 | 493 | 795 | 1 580 | 1 750 | 0,7 | 105,9 |
| Könyv | 477 | 693 | 906 | 1 563 | 1 662 | 0,7 | 103,3 |
| Kőolajfeldolgozási termékek | 307 | 521 | 945 | 3 845 | 4 626 | 1,9 | 109,8 |
| Műtrágya, növényvédőszer | 278 | 294 | 294 | 527 | 628 | 0,3 | 124,5 |
| Nem részletezett vegyes iparcikkek | 445 | 650 | 580 | 4 597 | 5 402 | 2,3 | .. |
| Egyéb vegyes iparcikkek összesen | 14 589 | 19 721 | 34 281 | 67 176 | 72 811 | 30,6 | 105,8 |
| Vegyes iparcikkek összesen | 18 827 | 25 993 | 47 687 | 89 455 | 95 286 | 40,1 | 105,1 |
| Iparcikkek összesen | 35 439 | 43 393 | 72 610 | 124 196 | 130 383 | 54,9 | 105,0 |
| Kiskereskedelmi forgalom összesen | 67 821 | 87 925 | 139 196 | 222 433 | 237 514 | 100,0 | 105,3 |

a/ 1975-től a közületi forgalommal együtt.

13. A fontosabb cikkek kiskereskedelmi forgalma

| Cikk | Mérték- egység | 1960 | 1965 | 1970 | 1975 | 1976 | A forgalom értéke fogyasztói folyó áron, 1976, millió Ft | 1976. évi árindex, 1975=100,0 |
|---|----------------------|--------|---------|---------|---------|---------|---|-------------------------------------|
| ÉLELMISZEREK ÉS ÉLVEZETI CIKKEK^{a/} (Bolt és vendéglátás együtt) | | | | | | | | |
| Nyershus ^{b/} | 1 000 tonna | 113,8 | 132,5 | 136,6 | 207,2 | 193,9 | 7 174 | 120,6 |
| Szalámi | tonna | 2 611 | 3 624 | 3 268 | 3 758 | 3 654 | 435 | 120,9 |
| Gyulai kolbász | tonna | 1 792 | 3 548 | 3 562 | 4 052 | 4 034 | 360 | 112,5 |
| Kolbászfélék | tonna | 16 183 | 15 513 | 27 117 | 34 061 | 34 389 | 1 535 | 110,1 |
| Füstölt és főtt áruk | tonna | 6 528 | 8 933 | 10 288 | 17 260 | 16 851 | 954 | 118,7 |
| Töltelékáru | tonna | 9 347 | 13 406 | 16 169 | 25 924 | 25 639 | 1 400 | 109,2 |
| Vörösarú | tonna | 12 567 | 12 202 | 17 373 | 28 132 | 30 652 | 1 291 | 113,9 |
| Baromfi | tonna | 6 411 | 13 515 | 40 014 | 53 043 | 61 037 | 2 046 | 110,0 |
| Tojás | millió db | 229,9 | 367,1 | 400,8 | 431,5 | 486,4 | 870 | 108,8 |
| Tej ^{b/} | millió liter | 244,7 | 358,4 | 446,3 | 611,0 | 668,9 | 3 187 | 100,0 |
| Sajt | tonna | 5 942 | 8 676 | 13 287 | 18 145 | 19 744 | 903 | 100,3 |
| Vaj | tonna | 10 190 | 13 236 | 19 427 | 15 667 | 16 093 | 972 | 99,9 |
| Zsir, zsirszalonna ^{c/} | 1 000 tonna | 45,7 | 54,4 | 69,6 | 63,3 | 71,3 | 1 470 | 100,2 |
| Étőlaj, margarin | tonna | 7 637 | 13 186 | 18 526 | 35 839 | 40 278 | 1 093 | 100,0 |
| Liszt | 1 000 tonna | 254,2 | 314,2 | 282,6 | 294,9 | 280,6 | 1 309 | 100,0 |
| Rizs | 1 000 tonna | 29,4 | 33,9 | 36,9 | 41,3 | 37,6 | 596 | 100,0 |
| Kenyér | 1 000 tonna | 682,3 | 856,3 | 878,5 | 829,0 | 827,1 | 2 999 | 100,0 |
| Péksütemény | millió db | .. | 1 481,5 | 1 728,0 | 2 204,6 | 2 345,8 | 1 720 | 100,1 |
| Édesipari lisztesáru | tonna | 14 989 | 21 576 | 32 433 | 37 956 | 39 365 | 1 233 | 101,3 |
| Cukor | 1 000 tonna | 174,3 | 230,8 | 254,8 | 315,0 | 237,1 | 3 547 | 144,4 |
| Cukorka | tonna | 20 810 | 24 198 | 28 241 | 30 611 | 30 983 | 1 133 | 101,0 |
| Csokoládé, csokoládés készítmények | tonna | 7 704 | 13 896 | 18 085 | 23 357 | 25 844 | 2 527 | 101,8 |
| Kakaó, csokoládépor | tonna | 1 330 | 1 742 | 2 154 | 2 116 | 2 140 | 159 | 98,2 |
| Burgonya | 1 000 tonna | 228,6 | 217,6 | 199,6 | 187,0 | - | 915 | 123,9 |
| Friss hazai gyümölcs és zöldség-, főzelékfélék | 1 000 tonna | 281,3 | 281,0 | 347,9 | 360,9 | - | 2 881 | 116,6 |
| Citrom | tonna | 9 577 | 17 501 | 24 212 | 26 391 | 28 317 | 530 | 100,0 |
| Narancs | tonna | 4 646 | 7 319 | 22 725 | 21 481 | 23 148 | 557 | 100,0 |
| Fűszerpaprika | tonna | 2 532 | 3 324 | 3 821 | 4 034 | 3 653 | 388 | 100,1 |
| Bor | millió liter | 142,2 | 127,3 | 198,8 | 235,7 | 237,7 | 7 234 | 102,2 |
| Sör | millió liter | 363,2 | 445,7 | 611,5 | 750,1 | 799,5 | 8 803 | 99,9 |
| Rum, pálinka | abs. 1 000 liter | 3 898 | 3 131 | 6 458 | 16 917 | 21 777 | 5 861 | 99,9 |
| Gyümölcspálinka és brandy | abs. 1 000 liter | 4 395 | 6 751 | 11 125 | 10 418 | 9 386 | 2 469 | 99,9 |
| Likőr | 1 000 liter | 6 069 | 5 091 | 8 474 | 10 544 | 10 640 | 1 070 | 100,0 |
| Kávé | tonna | 1 313 | 6 938 | 16 916 | 26 899 | 29 300 | 4 385 | 97,5 |
| Cigaretta | millió db | 15 349 | 17 524 | 22 449 | 25 370 | 25 703 | 6 531 | 100,0 |
| RUHÁZATI CIKKEK | | | | | | | | |
| Pamut- és pamuttipusu szövet ruházatkódásra ^{d/} | 1 000 m ² | 18 368 | 17 146 | 12 325 | 16 586 | 18 334 | 714 | 101,4 |
| Gyapju- és gyapjutipusu szövet ruházatkódásra ^{d/} | 1 000 m ² | 7 050 | 6 264 | 6 897 | 8 093 | 8 905 | 1 655 | 101,4 |
| Ebből | | | | | | | | |
| fésűs gyapjuszövet | 1 000 m ² | 3 476 | 2 919 | 3 799 | 6 502 | 7 358 | 1 455 | 103,5 |
| kártolt gyapjuszövet | 1 000 m ² | 1 981 | 1 677 | 1 131 | 649 | 679 | 111 | 109,3 |
| gyapjutipusu műszáliszövet | 1 000 m ² | 1 593 | 1 668 | 1 967 | 942 | 868 | 89 | 104,7 |
| Selyem- és selyemtipusu szövet ruházatkódásra ^{d/} | 1 000 m ² | 6 877 | 7 531 | 5 542 | 7 440 | 8 101 | 618 | 103,2 |

a/ A forgalom értékadatai bolti fogyasztói áron szerepelnek. Az árindexek csak a bolti forgalomra vonatkoznak. -
b/ 1975-től a kiskereskedelem közvetlen beszerzéseivel együtt. - c/ 1976-tól a kiskereskedelem közvetlen beszerzéseivel
együtt. - d/ Kötött kelmevel együtt.

13. A fontosabb cikkek kiskereskedelmi forgalma (folytatás)

| Cikk | Mérték- egység | 1960 | 1965 | 1970 | 1975 | 1976 | A forgalom értéke fogyasztói folyó áron, 1976, millió Ft | 1976. évi árindex, 1975=100,0 |
|------|-------------------|------|------|------|------|------|---|-------------------------------------|
|------|-------------------|------|------|------|------|------|---|-------------------------------------|

RUHÁZATI CIKKEK (folytatás)

| | | | | | | | | |
|--|-------------|-------|--------|--------|--------|--------|-------|-------|
| Férfi kabát | 1 000 darab | 840 | 710 | 720 | 539 | 484 | 619 | 106,1 |
| Férfi öltöny | 1 000 darab | 1 034 | 800 | 691 | 572 | 505 | 826 | 108,7 |
| Férfi zakó, nadrág | 1 000 darab | 971 | 1 287 | 1 658 | 1 495 | 1 279 | 493 | 109,0 |
| Női kabát | 1 000 darab | 978 | 691 | 686 | 506 | 441 | 649 | 105,9 |
| Női kosztüm, ruha ^{a/} | 1 000 darab | 1 294 | 1 891 | 1 609 | 1 226 | 948 | 264 | 104,2 |
| Női szoknya, bluz, pantalló | 1 000 darab | 852 | 1 066 | 968 | 688 | 579 | 163 | 103,5 |
| Gyermek kabát | 1 000 darab | 860 | 945 | 944 | 1 198 | 1 179 | 951 | 106,0 |
| Fiuruha | 1 000 darab | 1 946 | 2 107 | 2 142 | 2 754 | 2 833 | 699 | 107,6 |
| Leány- és babyruha | 1 000 darab | 2 954 | 2 902 | 2 960 | 2 727 | 2 615 | 458 | 105,2 |
| Kötött felsőruházat | millió Ft | 1 250 | 1 690 | 2 440 | 4 780 | 4 627 | 4 627 | 103,4 |
| Férfi és fiu ing | 1 000 darab | 9 424 | 10 122 | 8 035 | 8 801 | 9 376 | 1 144 | 106,8 |
| Férfi konfekcionált alsó- ruházat | 1 000 darab | 3 407 | 2 856 | 3 470 | 3 705 | 3 274 | 282 | 106,1 |
| Női konfekcionált alsó- ruházat | 1 000 darab | 2 922 | 2 285 | 2 074 | 1 835 | 1 543 | 194 | 104,2 |
| Gyermek konfekcionált alsóruházat | 1 000 darab | 5 290 | 5 121 | 6 805 | 10 834 | 10 650 | 324 | 106,7 |
| Kötött alsóruházat | millió Ft | 546 | 700 | 1 403 | 2 511 | 2 632 | 2 632 | 106,0 |
| Szintetikus harisnya és zokni | 1 000 pár | 8 685 | 14 253 | 24 214 | 31 681 | 33 113 | 660 | 103,2 |
| Férfi utcai cipő | 1 000 pár | 2 886 | 4 033 | 5 250 | 5 271 | 5 088 | 1 462 | 105,6 |
| Női utcai cipő | 1 000 pár | 6 057 | 8 431 | 9 456 | 8 384 | 8 294 | 2 065 | 107,3 |
| Gyermek utcai cipő | 1 000 pár | 4 979 | 5 425 | 6 608 | 7 570 | 7 945 | 836 | 104,0 |
| Gumi munkacsizma | 1 000 pár | 318 | 384 | 477 | 432 | 522 | 93 | 101,0 |
| Wellington csizma és gumi divatcsizma | 1 000 pár | 718 | 715 | 502 | 418 | 465 | 52 | 101,4 |
| Gumitalpu vászoncipő | 1 000 pár | 1 354 | 1 986 | 2 199 | 2 699 | 2 703 | 149 | 104,4 |
| Hó- és sárcipő | 1 000 pár | 224 | 335 | 198 | 98 | 93 | 9 | - |
| Papucs, házicipő | 1 000 pár | 1 030 | 2 379 | 3 016 | 3 366 | 3 651 | 360 | 105,7 |
| Ágyneműanyag | millió Ft | 390 | 172 | 156 | 121 | 121 | 121 | 105,5 |
| Konfekcionált ágynemű | millió Ft | 358 | 401 | 606 | 818 | 847 | 847 | 104,6 |

VEGYES IPARCIKKEK

| | | | | | | | | |
|--|-------------|-------|-------|-------|-------|-------|-------|-------|
| Butorok összesen | millió Ft | 1 633 | 2 283 | 4 001 | 7 157 | 7 438 | 7 438 | 107,2 |
| Háztartási villamos hűtő- szekrény | 1 000 darab | 13,1 | 80,3 | 227,4 | 277,5 | 250,3 | 1 101 | 100,2 |
| Háztartási villamos mosógép | 1 000 darab | 122,2 | 163,2 | 161,9 | 165,2 | 177,1 | 437 | 100,5 |
| Háztartási villamos centrifuga | 1 000 darab | 1,4 | 69,7 | 99,3 | 189,2 | 198,0 | 310 | 100,0 |
| Háztartási villamos por- szívógép | 1 000 darab | 29,2 | 103,3 | 139,0 | 175,4 | 174,7 | 218 | 100,5 |
| Háztartási villamos padló- kefélgép | 1 000 darab | 9,0 | 10,1 | 6,8 | 2,7 | 2,5 | 4 | .. |
| Háztartási villamos tűzhely | 1 000 darab | 13,7 | 11,1 | 5,3 | 12,9 | 14,0 | 43 | 100,0 |
| Háztartási villamos viz- melegítő | 1 000 darab | 4,7 | 9,6 | 34,4 | 71,8 | 93,0 | 294 | 100,2 |

a/ 1975-ig pongyolával együtt.

13. A fontosabb cikkek kiskereskedelmi forgalma (folytatás)

| Cikk | Mértékegység | 1960 | 1965 | 1970 | 1975 | 1976 | A forgalom értéke fogyasztói folyó áron, 1976, millió Ft | 1976. évi árindex, 1975=100,0 |
|---|----------------------|---------|---------|---------|---------|---------|--|-------------------------------|
| VEGYES IPARCIKKEK (folytatás) | | | | | | | | |
| Szilárd tüzelőanyagú kályha | 1 000 darab | 111,9 | 103,1 | 94,2 | 94,4 | 92,4 | 127 | 100,9 |
| Olajkályha | 1 000 darab | 8,2 | 20,8 | 280,7 | 88,8 | 98,9 | 246 | |
| Szilárd tüzelőanyagú tűzhely | 1 000 darab | 165,8 | 158,7 | 105,2 | 108,1 | 86,8 | 128 | 100,2 |
| Háztartási varrógép | 1 000 darab | 15,0 | 12,8 | 39,3 | 45,1 | 53,1 | 193 | 100,9 |
| Személygépkocsi ^{a/} | 1 000 darab | 3,5 | 10,0 | 36,7 | 90,2 | 80,5 | 6 314 | 100,2 |
| Moped és robogó 50 cm ³ -ig | 1 000 darab | 9,0 | 11,1 | 51,5 | 84,6 | 82,0 | 390 | 106,4 |
| Motorkerékpár és robogó 125 cm ³ -es | 1 000 darab | 18,8 | 5,9 | 5,6 | 6,8 | 9,5 | 102 | 103,5 |
| Motorkerékpár és robogó 150-175 cm ³ -es | 1 000 darab | 1,0 | 0,0 | 2,3 | 2,7 | 1,4 | 18 | |
| Motorkerékpár 250 cm ³ -es és nagyobb | 1 000 darab | 11,2 | 13,0 | 27,8 | 9,6 | 7,1 | 112 | 99,7 |
| Kerékpár | 1 000 darab | 187,3 | 146,7 | 261,7 | 338,0 | 336,9 | 402 | 103,2 |
| Rádióműsorvevő és zene-szekrény | 1 000 darab | 179,7 | 142,5 | 640,4 | 621,0 | 728,1 | 824 | 100,5 |
| Televízió-műsorvevő | 1 000 darab | 53,1 | 155,9 | 233,0 | 239,4 | 248,5 | 1 867 | 100,9 |
| Magnetofon | 1 000 darab | 12,9 | 6,3 | 79,3 | 92,5 | 95,1 | 317 | 96,0 |
| Lemezjátszó | 1 000 darab | 21,0 | 27,3 | 28,8 | 86,5 | 83,4 | 166 | 105,9 |
| Fényképezőgép | 1 000 darab | 49,8 | 58,2 | 93,9 | 133,8 | 147,0 | 131 | 104,7 |
| Zseb- és karóra | 1 000 darab | .. | 328,5 | 601,9 | 773,3 | 736,9 | 356 | 104,3 |
| Szén és lignit | 1 000 tonna | 2 916,0 | 4 508,2 | 4 302,2 | 3 535,5 | 3 757,5 | 1 429 | 99,6 |
| Brikett | 1 000 tonna | 1 059,0 | 1 332,5 | 1 256,7 | 1 418,3 | 1 544,6 | 961 | 99,8 |
| Háztartási koks | 1 000 tonna | 58,0 | 97,5 | 124,0 | 247,0 | 263,9 | 498 | 99,9 |
| Tűzifa | 1 000 tonna | 719,0 | 694,4 | 685,4 | 655,5 | 744,1 | 372 | 100,1 |
| Tűzelőolaj | 1 000 tonna | 3,1 | 17,1 | 251,0 | 755,5 | 843,6 | 1 945 | 100,2 |
| Cement | 1 000 tonna | 248,0 | 367,6 | 880,0 | 1 736,0 | 1 548,2 | 1 913 | 123,1 |
| Mész | 1 000 tonna | 220,0 | 243,4 | 337,2 | 403,4 | 401,3 | 435 | 119,5 |
| Tégla és egyéb falazóanyag ^{b/} | millió darab | 737,9 | 779,8 | 1 185,9 | 1 561,7 | 1 367,7 | 1 691 | 124,8 |
| Tetőfedőcserép | millió darab | 119,5 | 124,8 | 162,1 | 151,0 | 111,0 | 220 | 110,1 |
| Azbesztcement tetőfedő lemez (pala) | 1 000 m ² | 3 914,0 | 2 132,7 | 5 417,8 | 6 147,9 | 5 350,5 | 188 | 108,2 |
| Fenyőfűrészáru | 1 000 m ³ | 62,1 | 70,3 | 185,9 | 360,8 | 291,7 | 1 207 | 123,5 |
| Edények, fémből | millió Ft | 414 | 368 | 528 | 723 | 659 | 659 | 100,8 |
| Drótfonat és szövet | millió Ft | 188 | 217 | 357 | 398 | 397 | 397 | 100,6 |
| Kerékpáralkatrész | millió Ft | 97 | 117 | 158 | 206 | 254 | 254 | 100,3 |
| Kerékpár-abroncsköpeny és tömlő | millió Ft | 87 | 119 | 112 | 141 | 156 | 156 | 100,1 |
| Motorkerékpár-alkatrész | millió Ft | 129 | 198 | 282 | 345 | 424 | 424 | 98,7 |
| Motorkerékpár-abroncsköpeny és tömlő | millió Ft | 22 | 39 | 100 | 140 | 161 | 161 | 99,8 |
| Személygépkocsi-alkatrész | millió Ft | 31 | 84 | 355 | 884 | 1 118 | 1 118 | 102,5 |
| Izzólámpa | millió Ft | 101 | 113 | 217 | 305 | 329 | 329 | 100,0 |
| Mosó-, tisztítószerek és háztartási vegyicsikkek | millió Ft | 719 | 1 053 | 1 829 | 2 930 | 3 072 | 3 072 | 100,9 |
| Mosószappan | millió Ft | 276 | 123 | 51 | 20 | 18 | 18 | 100,0 |
| Pipereszappan | millió Ft | 215 | 257 | 313 | 370 | 386 | 386 | 100,1 |
| Festékáru | millió Ft | 327 | 429 | 851 | 1 373 | 1 468 | 1 468 | 101,4 |
| Kozmetikai cikkek | millió Ft | 317 | 469 | 753 | 1 712 | 1 867 | 1 867 | 100,9 |
| Játék | millió Ft | 304 | 273 | 509 | 1 005 | 1 133 | 1 133 | 106,3 |
| Motorbenzin | millió Ft | 136 | 351 | 740 | 3 306 | 3 993 | 3 993 | 109,7 |

a/ 1975-től a közületi forgalommal együtt. - b/ 1960-ban és 1965-ben az egyéb falazóanyagok adatait nem tartalmazza.

KISKERESKEDELMI HÁLÓZAT
14. Az üzlethálózat összefoglaló adatai

(Az év végén)

| | Az üzletek száma | | | | |
|--|------------------|---------------|---------------|---------------|---------------|
| | 1960 | 1965 | 1970 | 1975 | 1976 |
| ÁLLAMI KERESKEDELEM | | | | | |
| Áruházak | 49 | 49 | 57 | 55 | 59 |
| Élelmiszerboltok | 8 118 | 7 933 | 8 539 | 8 210 | 8 009 |
| Ezen belül: Általános élelmiszerbolt | 3 961 | 4 372 | 4 594 | 4 600 | 4 459 |
| Élelmiszer szakbolt | 4 157 | 3 561 | 3 945 | 3 610 | 3 550 |
| Ruházati boltok | 1 404 | 1 433 | 1 375 | 1 475 | 1 506 |
| Vegyiáru boltok | 619 | 636 | 597 | 560 | 552 |
| Vas-, műszaki- és üvegboltok | 612 | 673 | 691 | 749 | 768 |
| Kulturcikk boltok | 1 183 | 1 322 | 1 410 | 1 469 | 1 560 |
| Egyéb szakboltok | 1 358 | 1 237 | 1 344 | 1 320 | 1 361 |
| Tüzelő-, építőanyagok- és gáztelepek ^{a/} | 763 | 804 | 788 | 1 515 | 1 514 |
| Vegyesboltok | 528 | 254 | 316 | 327 | 293 |
| Boltok összesen | 14 634 | 14 341 | 15 117 | 15 680 | 15 622 |
| Gyógyszertárak | 1 394 | 1 415 | 1 421 | 1 424 | 1 428 |
| Boltok és gyógyszertárak együtt | 16 028 | 15 756 | 16 538 | 17 104 | 17 050 |
| Kereskedelmi vendéglátóhelyek ^{b/} | 4 956 | 5 249 | 5 820 | 6 091 | 6 075 |
| Munkahelyi vendéglátóhelyek | 2 872 | 3 139 | 2 997 | 3 181 | 3 286 |
| Vendéglátóhelyek együtt | 7 828 | 8 388 | 8 817 | 9 272 | 9 361 |
| <i>Összesen</i> | <i>23 856</i> | <i>24 144</i> | <i>25 355</i> | <i>26 376</i> | <i>26 411</i> |
| SZÖVETKEZETI KERESKEDELEM | | | | | |
| Áruházak | 33 | 26 | 78 | 64 | 67 |
| Élelmiszerboltok | 5 262 | 7 376 | 9 450 | 9 778 | 10 511 |
| Ezen belül: Általános élelmiszerbolt | 1 898 | 2 814 | 3 601 | 4 291 | 4 965 |
| Élelmiszer szakbolt | 3 364 | 4 562 | 5 849 | 5 487 | 5 546 |
| Ruházati boltok | 1 078 | 1 070 | 953 | 933 | 941 |
| Vegyiáru boltok | 182 | 243 | 278 | 250 | 230 |
| Vas-, műszaki- és üvegboltok | 566 | 642 | 637 | 604 | 633 |
| Kulturcikk boltok | 585 | 626 | 655 | 643 | 638 |
| Egyéb szakboltok | 377 | 337 | 429 | 847 | 1 024 |
| Tüzelő-, építőanyagok- és gáztelepek ^{a/} | 529 | 584 | 868 | 1 415 | 1 504 |
| Vegyesboltok | 6 071 | 5 458 | 5 330 | 5 053 | 4 289 |
| Boltok összesen | 14 683 | 16 362 | 18 678 | 19 587 | 19 837 |
| Kereskedelmi vendéglátóhelyek ^{b/} | 6 279 | 6 754 | 8 141 | 8 832 | 8 706 |
| Munkahelyi vendéglátóhelyek | - | - | 18 | 66 | 515 |
| Vendéglátóhelyek együtt | 6 279 | 6 754 | 8 159 | 8 898 | 9 221 |
| <i>Összesen</i> | <i>20 962</i> | <i>23 116</i> | <i>26 837</i> | <i>28 485</i> | <i>29 058</i> |
| SZOCIALISTA KERESKEDELEM ÖSSZESEN | | | | | |
| Áruházak | 82 | 75 | 135 | 119 | 126 |
| Élelmiszerboltok | 13 380 | 15 309 | 17 989 | 17 988 | 18 520 |
| Ezen belül: Általános élelmiszerbolt | 5 859 | 7 186 | 8 195 | 8 891 | 9 424 |
| Élelmiszer szakbolt | 7 521 | 8 123 | 9 794 | 9 097 | 9 096 |
| Ruházati boltok | 2 482 | 2 503 | 2 328 | 2 408 | 2 447 |
| Vegyiáru boltok | 801 | 879 | 875 | 810 | 782 |
| Vas-, műszaki- és üvegboltok | 1 178 | 1 315 | 1 328 | 1 353 | 1 401 |
| Kulturcikk boltok | 1 768 | 1 948 | 2 065 | 2 112 | 2 198 |
| Egyéb szakboltok | 1 735 | 1 574 | 1 773 | 2 167 | 2 385 |
| Tüzelő-, építőanyagok- és gáztelepek ^{a/} | 1 292 | 1 388 | 1 656 | 2 930 | 3 018 |
| Vegyesboltok | 6 599 | 5 712 | 5 646 | 5 380 | 4 582 |
| Boltok összesen | 29 317 | 30 703 | 33 795 | 35 267 | 35 459 |
| Gyógyszertárak | 1 394 | 1 415 | 1 421 | 1 424 | 1 428 |
| Boltok és gyógyszertárak együtt | 30 711 | 32 118 | 35 216 | 36 691 | 36 887 |
| Kereskedelmi vendéglátóhelyek ^{b/} | 11 235 | 12 003 | 13 961 | 14 923 | 14 781 |
| Munkahelyi vendéglátóhelyek | 2 872 | 3 139 | 3 015 | 3 247 | 3 801 |
| Vendéglátóhelyek együtt | 14 107 | 15 142 | 16 976 | 18 170 | 18 582 |
| <i>Összesen</i> | <i>44 818</i> | <i>47 260</i> | <i>52 192</i> | <i>54 861</i> | <i>55 469</i> |

a/ 1975-től az üzemanyag töltőállomásokkal és a háztartási tüzelőolaj eladóhelyekkel együtt. - b/ Az adatok nem tartalmazzák a szállodákat és egyéb szálláshelyeket.

**15. A bolthálózat fontosabb adatai a szocialista kereskedelemben
1976**

| | Az üzletek | | | Egy üzletre jutó | | Az egy foglalkoztatottra | Az egy m ² alapterületre |
|--|--------------------|-------------------------|--------------------------|--|---------------------|---|-------------------------------------|
| | száma, az év végén | évi forgalma, millió Ft | évi átlagos létszáma, fő | havi átlagos eladási forgalom, ezer Ft | átlagos létszám, fő | jutó havi átlagos eladási forgalom, ezer Ft | |
| Áruházak | 126 | 19 191 | 12 636 | 12 692 | 100,3 | 127 | 4 253 |
| Élelmiszerboltok | 18 520 | 67 659 | 63 340 | 304 | 3,4 | 89 | 3 666 |
| Ezen belül | | | | | | | |
| Általános élelmiszerbolt | 9 424 | 50 610 | 46 070 | 448 | 4,9 | 92 | 3 648 |
| Tej | 737 | 977 | 1 473 | 110 | 2,0 | 55 | 2 847 |
| Hús | 3 336 | 7 739 | 6 304 | 193 | 1,9 | 102 | 4 510 |
| Zöldség-gyümölcs | 3 322 | 4 936 | 6 018 | 124 | 1,8 | 68 | 2 673 |
| Ruházati boltok | 2 447 | 19 620 | 13 164 | 668 | 5,4 | 124 | 5 432 |
| Ezen belül | | | | | | | |
| Vegyes ruházat | 901 | 7 655 | 5 398 | 708 | 6,0 | 118 | 4 396 |
| Méteráru | 188 | 1 801 | 982 | 798 | 5,2 | 153 | 7 776 |
| Felsőruha | 262 | 2 692 | 1 460 | 856 | 5,6 | 154 | 6 540 |
| Divatáru-rövidáru | 655 | 4 961 | 3 333 | 631 | 5,1 | 124 | 7 190 |
| Cipő | 337 | 2 219 | 1 779 | 549 | 5,3 | 104 | 4 693 |
| Vegyiaru boltok | 782 | 4 044 | 3 365 | 431 | 4,3 | 100 | 3 310 |
| Ezen belül | | | | | | | |
| Háztartási vegyicikk | 559 | 3 083 | 2 419 | 460 | 4,3 | 106 | 3 129 |
| Illatszer, drogéria | 196 | 884 | 894 | 376 | 4,6 | 82 | 4 385 |
| Vas-, műszaki- és üvegboltok ^{a/} | 1 401 | 25 520 | 7 912 | 1 103 | 5,6 | 195 | 4 483 |
| Kulturcikk boltok | 2 198 | 15 730 | 9 122 | 596 | 4,2 | 144 | 3 493 |
| Ezen belül | | | | | | | |
| Vegyes kulturcikk, ajándék, népművészeti cikk | 476 | 1 258 | 1 009 | 220 | 2,1 | 104 | 3 578 |
| Óra-ékszer | 90 | 1 599 | 359 | 1 481 | 4,0 | 371 | 28 967 |
| Fotó-optika | 127 | 961 | 813 | 631 | 6,4 | 99 | 8 089 |
| Sport, játék | 141 | 1 275 | 870 | 754 | 6,2 | 122 | 4 040 |
| Könyv, zenemű | 631 | 1 645 | 2 294 | 217 | 3,6 | 60 | 3 436 |
| Papír, írószer | 368 | 2 371 | 1 519 | 537 | 4,1 | 130 | 6 174 |
| Butor | 275 | 5 852 | 1 770 | 1 773 | 6,4 | 276 | 2 220 |
| Egyéb szakboltok ^{b/} | 2 385 | 6 272 | 3 900 | 161 | 1,6 | 99 | 3 830 |
| Ezen belül | | | | | | | |
| Dohány | 672 | 857 | 1 047 | 106 | 1,6 | 68 | 6 552 |
| Bazár, pavilon | 332 | 478 | 474 | 120 | 1,4 | 84 | 9 958 |
| Virág | 527 | 556 | 1 191 | 88 | 2,3 | 39 | 2 116 |
| Tüzelő-, építőanyag- és gáztelepek ^{c/} | 3 018 | 21 720 | 10 068 | 560 | 3,3 | 180 | - |
| Vegyesboltok | 4 582 | 14 491 | 11 946 | 264 | 2,6 | 101 | 2 301 |
| Gyógyszertárak | 1 428 | 6 141 | 15 156 | 358 | 10,6 | 34 | 2 806 |
| <i>Boltok és gyógyszertárak együtt</i> | <i>36 887</i> | <i>200 388</i> | <i>150 609</i> | <i>433</i> | <i>4,1</i> | <i>106</i> | <i>3 686</i> |

a/ Tartalmazza a személygépkocsi értékesítést is, ennek adatát a mutatók számításánál nem vettük figyelembe. - b/ Tartalmazza a postai uton, illetve utcai terjesztésen keresztül történt hírlap értékesítést is, ezek adatait a mutatók számításánál figyelmen kívül hagytuk. - c/ Az üzemanyag töltőállomások és a háztartási tüzelőolaj eladóhelyek adataival együtt.

**16. A vendéglátóhálózat fontosabb adatai a szocialista kereskedelemben
1976**

| | A vendéglátóhelyek | | | Egy vendéglátóhelyre jutó | | Az egy foglal- koztatottra jutó havi átlagos eladási forgalom, ezer Ft |
|---|-----------------------|----------------------------|--------------------------------|---|---------------------------|---|
| | száma, az év végén | évi forgalma, millió Ft | évi átlagos létszáma, fő | havi átlagos eladási forgalom, ezer Ft | átlagos létszám, fő | |
| Éttermek, vendéglők ^{a/} | 3 636 | 11 031 | 52 743 | 253 | 14,5 | 17 |
| Cukrászdák, eszpresszók | 2 664 | 4 447 | 14 019 | 139 | 5,3 | 26 |
| Büfék, italboltok, borozók | 8 481 | 11 842 | 18 743 | 116 | 2,2 | 53 |
| <i>Kereskedelmi vendéglátóhelyek összesen</i> | 14 781 | 27 320 | 85 505 | 154 | 5,8 | 27 |
| Munkahelyi konyhák, büfék | 2 493 | 4 119 | 13 988 | 138 | 5,6 | 25 |
| Sajátkezelésű munkahelyi konyhák | 1 308 | 1 181 | 8 495 | 75 | 6,5 | 12 |
| <i>Munkahelyi vendéglátóhelyek összesen</i> | 3 801 | 5 300 | 22 483 | 116 | 5,9 | 20 |
| <i>Vendéglátóhelyek együtt</i> | 18 582 | 32 620 | 107 988 | 146 | 5,8 | 25 |

a/ 1976. évtől ide tartoznak a melegkonyhás falatozók és büfék is.

17. Új kiszolgálási formában működő boltok és vendéglátóhelyek

| | 1961 ^{a/} | 1965 | 1970 | 1975 | 1976 | Új kiszolgálási formában mű- ködő egységek aránya, %, 1976 |
|----------------------------------|--------------------|-------|-------|-------|-------|--|
| Áruházak | - | 23 | 83 | 94 | 105 | 83,3 |
| Élelmiszerboltok | 1 517 | 3 080 | 3 891 | 4 383 | 4 530 | 24,5 |
| Ezen belül | | | | | | |
| Általános élelmiszerbolt | 1 499 | 3 060 | 3 858 | 4 302 | 4 427 | 47,0 |
| Élelmiszer szakbolt | 18 | 20 | 33 | 81 | 103 | 1,1 |
| Ruházati boltok | 493 | 778 | 779 | 852 | 887 | 36,2 |
| Vegyáru boltok | 118 | 314 | 390 | 429 | 430 | 55,0 |
| Vas-, műszaki- és üvegboltok | 238 | 480 | 485 | 520 | 527 | 37,6 |
| Kulturcikk boltok | 167 | 267 | 308 | 386 | 500 | 22,7 |
| Egyéb boltok, telepek | 3 | 83 | 334 | 571 | 626 | 6,2 |
| <i>Boltok összesen</i> | 2 536 | 5 025 | 6 270 | 7 235 | 7 605 | 21,4 |
| Kereskedelmi vendéglátóhelyek | .. | 73 | 94 | 148 | 191 | 1,3 |
| Munkahelyi vendéglátóhelyek | .. | 316 | 522 | 689 | 730 | 19,2 |
| <i>Vendéglátóhelyek összesen</i> | .. | 389 | 616 | 837 | 921 | 5,0 |

a/ Március 31-i adatok.

KISKERESKEDELMI ÁRALAKULÁS

18. A kiskereskedelem árándexe árufőcsoportonként

(Előző év = 100,0)

| Év | Élelmiszerek és élvezeti cikkek | | | Iparcikkék | | | Kis- kereskedelem összesen |
|------|---------------------------------|------------------------|----------|--------------------|----------------------|----------|----------------------------------|
| | bolti forgalma | vendéglátó forgalma | összesen | ruházati cikkek | vegyes iparcikkék | összesen | |
| 1961 | 100,1 | 100,8 | 100,4 | 100,0 | 99,9 | 99,9 | 100,2 |
| 1962 | 100,1 | 102,4 | 100,8 | 99,9 | 99,9 | 99,9 | 100,4 |
| 1963 | 99,6 | 99,9 | 99,7 | 99,5 | 98,8 | 99,1 | 99,4 |
| 1964 | 100,7 | 100,0 | 100,5 | 99,9 | 99,9 | 99,9 | 100,2 |
| 1965 | 100,9 | 102,0 | 101,2 | 99,1 | 99,9 | 99,6 | 100,4 |
| 1966 | 104,5 | 102,3 | 103,8 | 95,7 | 101,2 | 99,0 | 101,4 |
| 1967 | 100,3 | 100,3 | 100,3 | 99,5 | 100,5 | 100,1 | 100,2 |
| 1968 | 99,0 | 102,0 | 100,0 | 99,8 | 98,7 | 99,1 | 99,6 |
| 1969 | 100,4 | 101,0 | 100,6 | 102,8 | 101,8 | 102,2 | 101,4 |
| 1970 | 100,3 | 101,2 | 100,6 | 102,5 | 101,7 | 102,0 | 101,3 |
| 1971 | 101,4 | 101,9 | 101,6 | 102,2 | 101,5 | 101,8 | 101,7 |
| 1972 | 101,3 | 107,1 | 103,2 | 103,6 | 102,8 | 103,0 | 103,1 |
| 1973 | 105,1 | 105,4 | 105,2 | 102,1 | 101,8 | 101,9 | 103,5 |
| 1974 | 101,1 | 101,4 | 101,2 | 102,0 | 103,3 | 102,9 | 102,1 |
| 1975 | 101,8 | 102,7 | 102,1 | 105,3 | 106,9 | 106,4 | 104,4 |
| 1976 | 106,7 | 103,6 | 105,7 | 104,8 | 105,1 | 105,0 | 105,3 |

19. Idénycikkek árándexe a boltokban és a piacokon

(Előző év = 100,0)

| Év | Baromfi ^{a/} | | Tojás | | Burgonya | | Zöldség-, főzelékfélék | | Hazai gyümölcs | | Összesen | |
|------|-----------------------|-------|-------|-------|----------|-------|---------------------------|-------|----------------|-------|----------|-------|
| | Bolt | Piac | Bolt | Piac | Bolt | Piac | Bolt | Piac | Bolt | Piac | Bolt | Piac |
| 1962 | 86,2 | 101,0 | 98,2 | 106,0 | 116,3 | 137,3 | 105,0 | 123,7 | 110,0 | 108,7 | 105,2 | 116,3 |
| 1963 | 98,3 | 103,2 | 108,0 | 103,5 | 100,1 | 76,1 | 80,0 | 69,2 | 91,2 | 94,3 | 93,1 | 83,4 |
| 1964 | 103,8 | 99,6 | 95,7 | 93,2 | 112,7 | 119,5 | 124,1 | 122,1 | 108,8 | 100,4 | 114,7 | 109,7 |
| 1965 | 100,3 | 101,2 | 104,0 | 98,3 | 113,9 | 101,4 | 110,8 | 118,0 | 116,1 | 119,8 | 110,0 | 112,9 |
| 1966 | 120,8 | 105,0 | 105,2 | 104,2 | 104,1 | 86,0 | 100,1 | 82,9 | 101,9 | 93,8 | 102,1 | 90,8 |
| 1967 | 100,7 | 95,1 | 95,8 | 92,8 | 96,0 | 94,7 | 112,1 | 117,1 | 88,0 | 98,1 | 98,0 | 103,9 |
| 1968 | 98,1 | 99,7 | 103,9 | 96,1 | 112,4 | 123,0 | 116,8 | 117,1 | 103,6 | 100,3 | 107,1 | 108,2 |
| 1969 | 101,3 | 105,0 | 99,6 | 104,6 | 112,6 | 101,2 | 103,7 | 97,7 | 100,2 | 95,2 | 103,5 | 99,5 |
| 1970 | 98,6 | 94,4 | 87,4 | 85,9 | 92,5 | 97,8 | 120,6 | 116,2 | 102,0 | 110,1 | 102,8 | 105,7 |
| 1971 | 91,8 | 102,4 | 98,8 | 97,0 | 112,1 | 108,2 | 112,0 | 116,7 | 122,9 | 118,6 | 112,2 | 111,9 |
| 1972 | 98,6 | 105,3 | 108,9 | 109,9 | 101,8 | 103,6 | 99,7 | 100,5 | 109,7 | 112,3 | 104,1 | 105,4 |
| 1973 | 108,8 | 105,0 | 106,5 | 105,7 | 106,2 | 122,1 | 109,2 | 118,5 | 102,1 | 99,1 | 106,3 | 110,6 |
| 1974 | 93,2 | 97,9 | 98,1 | 94,8 | 94,5 | 98,3 | 106,0 | 105,1 | 92,3 | 107,3 | 98,6 | 103,1 |
| 1975 | 109,8 | 106,5 | 97,8 | 96,4 | 103,7 | 97,5 | 108,6 | 97,2 | 117,1 | 109,6 | 108,5 | 101,8 |
| 1976 | 108,3 | 108,8 | 108,8 | 114,4 | 123,9 | 150,4 | 122,1 | 146,7 | 109,7 | 119,3 | 117,4 | 133,5 |

a/ 1971-től csak élő baromfi.

20. Áralakulás a bolti kiskereskedelemben árfomák szerint

1976

(Előző év = 100,0)

| Árforma | Élelmiszerek és élvezeti cikkek | Ruházati cikkek | Vegyes iparcikkék | Bolti kiskereskedelem összesen | A forgalom hozzávetőleges megoszlása, százalék |
|---|------------------------------------|--------------------|----------------------|--------------------------------------|---|
| Rögzített ár | 110,2 | - | 103,7 | 108,2 | 17 |
| Maximált ár | 105,8 | 100,8 | 105,4 | 105,5 | 29 |
| Rögzített és maximált ár együtt | 108,1 | 100,8 | 105,1 | 106,5 | 46 |
| Szabadon mozgó ár, az adott határok között | 103,0 | 105,4 | 105,0 | 104,5 | 22 |
| Szabad ár | 105,7 | 104,4 | 105,0 | 105,1 | 32 |
| <i>Együtt</i> | <i>106,7</i> | <i>104,8</i> | <i>105,1</i> | <i>105,6</i> | <i>100</i> |

XIV. IDEGENFORGALOM

A nemzetközi idegenforgalom keretében *látogató*-ként szerepelnek mindazok a külföldi és magyar állampolgárok, akik nem letelepedés vagy kivándorlás céljából lépik át az országhatárt.

Ezen belül *turista*-nak minősülnek mindazok a külföldi és magyar állampolgárok, akik legalább 24 órát (egy éjszakát) töltenek el a meglátogatott országban. (1972. évtől az adatok nem tartalmazzák a munkavégzők, illetve a munkavállalók számát.)

Idegenforgalmi szálláshelyek mindazok a szervezeten biztosított férőhelyek, amelyek egész éven át, vagy időszakonként - teljes, vagy kedvezményes - térítés ellenében éjszakai elszállásolásra szolgálnak. Az összefoglaló elnevezés magában foglalja az üzletszerűen működő *kereskedelmi szálláshelyek*-et, és a csak beutalással igénybevehető *üdülési szálláshelyek*-et.

1. A nemzetközi idegenforgalom összefoglaló adatai

(1 000 fő)

| Év | Magyarországra látogató külföldiek | | | Ebből turisták | | | Külföldre látogató magyarok | | |
|------|------------------------------------|-----------------------------|----------|-------------------------|-----------------------------|----------|-----------------------------|----------------------------|----------|
| | szocialista országokból | nem szocialista országokból | összesen | szocialista országokból | nem szocialista országokból | összesen | szocialista országokba | nem szocialista országokba | összesen |
| 1966 | 2 536 | 490 | 3 026 | 1 982 | 398 | 2 380 | 811 | 142 | 953 |
| 1967 | 3 837 | 499 | 4 336 | 2 605 | 399 | 3 004 | 852 | 143 | 995 |
| 1968 | 3 778 | 529 | 4 307 | 2 393 | 419 | 2 812 | 778 | 151 | 929 |
| 1969 | 5 461 | 608 | 6 069 | 3 512 | 492 | 4 004 | 828 | 169 | 997 |
| 1970 | 5 584 | 736 | 6 320 | 3 442 | 598 | 4 040 | 822 | 185 | 1 007 |
| 1971 | 5 230 | 875 | 6 105 | 3 441 | 729 | 4 170 | 867 | 216 | 1 083 |
| 1972 | 5 398 | 988 | 6 386 | 2 769 | 848 | 3 617 | 1 116 | 250 | 1 366 |
| 1973 | 6 131 | 1 110 | 7 241 | 2 944 | 867 | 3 811 | 1 875 | 234 | 2 109 |
| 1974 | 7 110 | 1 180 | 8 290 | 3 719 | 936 | 4 655 | 3 006 | 264 | 3 270 |
| 1975 | 8 238 | 1 166 | 9 404 | 4 064 | 931 | 4 995 | 3 225 | 252 | 3 477 |
| 1976 | 8 720 | 1 190 | 9 910 | 4 671 | 880 | 5 551 | 3 665 | 277 | 3 942 |

2. A nemzetközi idegenforgalom adatai havonként

(1 000 fő)

| Hónap | Magyarországra látogató külföldiek | | | Ebből turisták | | | Külföldre látogató magyarok | | |
|--------------------|------------------------------------|--------------|--------------|----------------|--------------|--------------|-----------------------------|--------------|--------------|
| | 1970 | 1975 | 1976 | 1970 | 1975 | 1976 | 1970 | 1975 | 1976 |
| Január | 147 | 244 | 265 | 90 | 109 | 123 | 36 | 103 | 105 |
| Február | 151 | 209 | 234 | 112 | 105 | 115 | 35 | 113 | 118 |
| Március | 294 | 382 | 340 | 200 | 198 | 181 | 54 | 199 | 186 |
| Április | 288 | 393 | 482 | 194 | 224 | 263 | 66 | 241 | 299 |
| Május | 386 | 609 | 589 | 263 | 369 | 331 | 72 | 223 | 257 |
| Június | 512 | 836 | 917 | 335 | 465 | 504 | 106 | 312 | 360 |
| Július | 1 350 | 2 184 | 2 279 | 837 | 1 103 | 1 256 | 169 | 530 | 619 |
| Augusztus | 1 519 | 2 226 | 2 258 | 906 | 1 144 | 1 313 | 177 | 642 | 725 |
| Szeptember | 622 | 946 | 928 | 356 | 530 | 554 | 103 | 267 | 324 |
| Október | 403 | 505 | 583 | 283 | 298 | 351 | 82 | 279 | 330 |
| November | 318 | 407 | 523 | 230 | 217 | 298 | 49 | 287 | 330 |
| December | 330 | 463 | 512 | 234 | 233 | 262 | 58 | 281 | 289 |
| <i>Év összesen</i> | <i>6 320</i> | <i>9 404</i> | <i>9 910</i> | <i>4 040</i> | <i>4 995</i> | <i>5 551</i> | <i>1 007</i> | <i>3 477</i> | <i>3 942</i> |

3. A nemzetközi idegenforgalom adatai országok szerint

(1 000 fő)

| Világrész, ország | Magyarországra látogató külföldiek | | | Ebből turisták | | | Külföldre látogató magyarok | | |
|--------------------------------|------------------------------------|--------------|--------------|----------------|--------------|--------------|-----------------------------|--------------|--------------|
| | 1970 | 1975 | 1976 | 1970 | 1975 | 1976 | 1970 | 1975 | 1976 |
| Európa | 6 199 | 9 258 | 9 760 | 3 938 | 4 869 | 5 429 | 993 | 3 455 | 3 902 |
| Ebből | | | | | | | | | |
| Ausztria | 203 | 353 | 388 | 154 | 236 | 235 | 52 | 86 | 71 |
| Bulgária | 329 | 407 | 401 | 207 | 109 | 141 | 27 | 97 | 141 |
| Csehszlovákia | 2 538 | 4 032 | 3 962 | 1 175 | 1 958 | 2 017 | 234 | 1 339 | 1 627 |
| Egyesült Királyság | 21 | 23 | 27 | 19 | 21 | 21 | 9 | 8 | 9 |
| Franciaország | 32 | 40 | 38 | 26 | 36 | 33 | 14 | 16 | 16 |
| Jugoszlávia | 1 661 | 1 416 | 1 487 | 1 229 | 605 | 639 | 143 | 754 | 717 |
| Lengyelország | 378 | 941 | 1 310 | 294 | 509 | 850 | 103 | 337 | 365 |
| Német Demokratikus Köztársaság | 308 | 785 | 827 | 268 | 553 | 655 | 133 | 297 | 329 |
| Német Szövetségi Köztársaság | 206 | 352 | 353 | 161 | 295 | 275 | 38 | 52 | 59 |
| Olaszország | 55 | 72 | 53 | 51 | 67 | 47 | 26 | 29 | 33 |
| Románia | 196 | 388 | 427 | 117 | 122 | 151 | 110 | 239 | 312 |
| Skandináv országok | 25 | 35 | 35 | 23 | 28 | 29 | 8 | 8 | 9 |
| Szovjetunió | 168 | 263 | 299 | 148 | 203 | 216 | 71 | 145 | 147 |
| A többi földrész országai | 121 | 146 | 150 | 102 | 126 | 122 | 14 | 22 | 40 |
| Ebből | | | | | | | | | |
| Amerikai Egyesült Államok | 54 | 54 | 60 | 50 | 49 | 56 | 5 | 4 | 4 |
| <i>Összesen</i> | <i>6 320</i> | <i>9 404</i> | <i>9 910</i> | <i>4 040</i> | <i>4 995</i> | <i>5 551</i> | <i>1 007</i> | <i>3 477</i> | <i>3 942</i> |

**4. A külföldi turisták és a külföldre látogató magyar turisták
tartózkodási ideje országok szerint**

| Világgrész, ország | Az átlagosan eltöltött éjszakák száma | | | Az eltöltött éjszakák megoszlása 1976-ban, százalék | | | | | |
|---|--|------|------|--|------|------|------|-------|----------------|
| | 1970 | 1975 | 1976 | 1 | 2 | 3-7 | 8-14 | 15-30 | 31-nél több |
| | | | | | | | | | |
| KÜLFÖLDI TURISTÁK | | | | | | | | | |
| Európa | 4,9 | 5,6 | 6,6 | 17,3 | 13,7 | 37,8 | 22,0 | 8,4 | 0,8 |
| Ebből | | | | | | | | | |
| Ausztria | 4,7 | 3,4 | 3,8 | 34,3 | 27,8 | 27,2 | 7,2 | 3,1 | 0,4 |
| Bulgária | 2,5 | 4,7 | 4,7 | 23,1 | 33,0 | 23,4 | 15,2 | 5,0 | 0,3 |
| Csehszlovákia | 3,8 | 4,6 | 6,3 | 16,1 | 15,4 | 41,6 | 20,1 | 6,2 | 0,6 |
| Egyesült Királyság | 8,9 | 8,0 | 8,3 | 16,7 | 17,6 | 35,2 | 13,2 | 14,5 | 2,8 |
| Franciaország | 7,9 | 6,5 | 7,3 | 19,2 | 18,9 | 33,8 | 13,3 | 12,8 | 2,0 |
| Jugoszlávia | 2,9 | 3,6 | 5,9 | 44,4 | 12,4 | 25,3 | 14,9 | 2,6 | 0,4 |
| Lengyelország | 4,6 | 5,4 | 6,0 | 8,8 | 14,2 | 51,0 | 19,3 | 6,2 | 0,5 |
| Német Demokratikus Köztársaság | 11,4 | 9,7 | 10,4 | 3,5 | 4,5 | 31,8 | 42,9 | 15,4 | 1,9 |
| Német Szövetségi Köztársaság | 9,6 | 7,8 | 8,0 | 16,2 | 9,9 | 36,8 | 19,1 | 17,1 | 0,9 |
| Olaszország | 5,2 | 4,6 | 5,1 | 10,2 | 20,0 | 55,1 | 10,5 | 3,4 | 0,8 |
| Románia | 6,4 | 5,3 | 7,0 | 10,2 | 10,5 | 44,7 | 23,5 | 10,8 | 0,3 |
| Skandináv országok | 10,0 | 9,0 | 8,9 | 15,0 | 15,6 | 35,4 | 15,1 | 16,1 | 2,8 |
| Szovjetunió | 11,9 | 9,4 | 11,7 | 9,3 | 3,0 | 18,4 | 41,2 | 26,4 | 1,7 |
| A többi földrész országai | 10,8 | 9,4 | 10,5 | 17,6 | 21,4 | 31,1 | 9,1 | 13,3 | 7,5 |
| Ebből | | | | | | | | | |
| Amerikai Egyesült Államok | 9,6 | 8,2 | 8,6 | 13,8 | 23,7 | 37,5 | 7,9 | 11,8 | 5,3 |
| Összesen | 5,1 | 5,7 | 6,7 | 17,3 | 13,9 | 37,7 | 21,6 | 8,5 | 1,0 |
| KÜLFÖLDRE LÁTOGATÓ MAGYAR TURISTÁK | | | | | | | | | |
| Európa | 24,1 | 7,7 | 6,9 | 11,7 | 12,1 | 41,0 | 25,0 | 9,6 | 0,6 |
| Ebből | | | | | | | | | |
| Ausztria | 17,0 | 13,9 | 11,5 | 8,8 | 9,7 | 41,0 | 17,2 | 17,4 | 5,9 |
| Bulgária | 15,3 | 11,0 | 11,3 | 0,1 | 0,2 | 19,7 | 60,0 | 19,9 | 0,1 |
| Csehszlovákia | 7,6 | 4,6 | 4,4 | 16,8 | 18,6 | 45,6 | 15,6 | 3,4 | - |
| Egyesült Királyság | 33,1 | 23,8 | 17,6 | 0,1 | 0,6 | 31,5 | 29,3 | 30,3 | 8,2 |
| Franciaország | 30,0 | 23,2 | 18,2 | 0,1 | 0,4 | 21,1 | 27,3 | 44,1 | 7,0 |
| Jugoszlávia | 10,3 | 6,0 | 5,8 | 20,5 | 15,2 | 35,8 | 16,8 | 11,7 | - |
| Lengyelország | 8,8 | 8,1 | 7,9 | 0,6 | 2,3 | 50,4 | 38,2 | 8,5 | - |
| Német Demokratikus Köztársaság | 87,7 | 12,7 | 10,5 | 0,1 | 0,8 | 34,4 | 49,9 | 14,1 | 0,7 |
| Német Szövetségi Köztársaság | 31,1 | 24,7 | 17,5 | 0,2 | 1,3 | 30,2 | 26,8 | 33,1 | 8,4 |
| Olaszország | 22,4 | 16,1 | 13,1 | 0,1 | 0,6 | 33,4 | 37,9 | 25,3 | 2,7 |
| Románia | 11,7 | 7,8 | 5,9 | 10,2 | 13,5 | 47,7 | 21,9 | 6,7 | - |
| Skandináv országok | 34,1 | 28,0 | 21,7 | 0,1 | 0,4 | 23,5 | 19,4 | 43,7 | 12,9 |
| Szovjetunió | 22,5 | 12,1 | 11,3 | 0,4 | 1,7 | 29,9 | 43,0 | 23,5 | 1,5 |
| A többi földrész országai | 108,4 | 41,0 | 31,4 | 0,5 | 0,1 | 9,9 | 20,7 | 40,2 | 28,6 |
| Ebből | | | | | | | | | |
| Amerikai Egyesült Államok | 122,0 | 63,6 | 48,4 | 0,1 | 0,0 | 1,3 | 7,2 | 22,4 | 69,0 |
| Összesen | 25,3 | 8,0 | 7,1 | 11,6 | 11,9 | 40,7 | 25,0 | 9,9 | 0,9 |

5. A szervezett nemzetközi idegenforgalom országcsoportonként*

(F6)

| Év | Magyarországra látogató külföldiek | | | Külföldre látogató magyarok | | |
|------|------------------------------------|-----------------------------|----------|-----------------------------|----------------------------|----------|
| | szocialista országokból | nem szocialista országokból | összesen | szocialista országokba | nem szocialista országokba | összesen |
| 1960 | 73 188 | 21 054 | 94 242 | 55 349 | 3 652 | 59 001 |
| 1965 | 154 459 | 112 313 | 266 772 | 79 445 | 12 488 | 91 933 |
| 1970 | 307 240 | 174 989 | 482 229 | 126 887 | 25 106 | 151 993 |
| 1971 | 331 427 | 223 994 | 555 421 | 142 647 | 34 790 | 177 437 |
| 1972 | 348 866 | 227 271 | 576 137 | 152 658 | 34 714 | 187 372 |
| 1973 | 372 698 | 265 084 | 637 782 | 142 315 | 36 042 | 178 357 |
| 1974 | 454 011 | 275 387 | 729 398 | 211 333 | 31 992 | 243 325 |
| 1975 | 417 779 | 280 523 | 698 302 | 253 262 | 41 369 | 294 631 |
| 1976 | 425 799 | 261 698 | 687 497 | 256 661 | 54 829 | 311 490 |

6. A szervezett nemzetközi idegenforgalom országok szerint*

(F6)

| Világrész, ország | Magyarországra látogató külföldiek | | | Külföldre látogató magyarok | | |
|--------------------------------|------------------------------------|---------|---------|-----------------------------|---------|---------|
| | 1970 | 1975 | 1976 | 1970 | 1975 | 1976 |
| Európa | 466 277 | 685 401 | 671 912 | 151 388 | 293 341 | 308 385 |
| Ebből | | | | | | |
| Ausztria | 55 444 | 100 413 | 100 858 | 15 763 | 13 449 | 16 462 |
| Bulgária | 16 360 | 25 214 | 20 543 | 7 444 | 20 632 | 17 919 |
| Csehszlovákia | 124 917 | 113 246 | 100 305 | 14 559 | 44 376 | 52 662 |
| Egyesült Királyság | 5 913 | 7 477 | 8 560 | 390 | 590 | 2 114 |
| Franciaország | 7 262 | 9 213 | 7 930 | 751 | 1 480 | 2 248 |
| Jugoszlávia | 34 168 | 39 062 | 30 149 | 24 179 | 30 494 | 49 259 |
| Lengyelország | 48 722 | 89 527 | 111 794 | 13 672 | 20 563 | 21 329 |
| Német Demokratikus Köztársaság | 38 879 | 58 722 | 73 887 | 18 077 | 27 391 | 25 217 |
| Német Szövetségi Köztársaság | 38 065 | 79 816 | 69 820 | 134 | 978 | 477 |
| Olaszország | 15 252 | 15 607 | 10 068 | 6 260 | 8 462 | 9 884 |
| Románia | 19 804 | 42 940 | 36 032 | 18 097 | 25 404 | 24 810 |
| Skandináv országok | 6 349 | 11 918 | 10 184 | 455 | 178 | 418 |
| Szovjetunió | 24 387 | 48 787 | 52 954 | 30 862 | 84 375 | 65 465 |
| A többi földrész országai | 15 952 | 12 901 | 15 585 | 605 | 1 290 | 3 105 |
| Ebből | | | | | | |
| Amerikai Egyesült Államok | 11 277 | 8 002 | 11 071 | - | 74 | 150 |
| Összesen | 482 229 | 698 302 | 687 497 | 151 993 | 294 631 | 311 490 |

* 1974-ig csak az IBUSZ RT., Express Ifjúsági és Diák Utazási Iroda, MALÉV AIR TOURS, VOLÁN TOURIST, COOP-TOURIST adatait, 1975-től a megyei idegenforgalmi hivatalok és utazási irodai tevékenységre jogosult vállalatok adatait is tartalmazza.



7. Az idegenforgalmi szálláshelyek összefoglaló adatai

| Év | Az egységek | A férőhelyek | A vendégek száma, 1 000 fő | | Átlagos tartózkodási idő, éjszaka | |
|-------------------------------------|-------------|--------------|----------------------------|----------------|-----------------------------------|----------------|
| | száma | | összesen | ebből külföldi | összesen | ebből külföldi |
| KERESKEDELMI SZÁLLÁSHELYEK EGYÜTT | | | | | | |
| 1960 | 2 955 | 31 669 | 1 646 | 215 | 2,5 | 3,4 |
| 1965 | 6 275 | 79 522 | 2 645 | 878 | 2,9 | 2,8 |
| 1970 | 11 434 | 121 676 | 3 995 | 1 513 | 3,4 | 3,0 |
| 1971 | 12 693 | 127 520 | 4 135 | 1 642 | 3,5 | 3,3 |
| 1972 | 14 647 | 138 346 | 4 366 | 1 804 | 3,6 | 3,3 |
| 1973 | 15 712 | 140 825 | 4 507 | 1 864 | 3,5 | 3,2 |
| 1974 | 17 787 | 146 829 | 4 943 | 2 226 | 3,7 | 3,3 |
| 1975 | 18 508 | 153 925 | 5 030 | 2 143 | 3,9 | 3,5 |
| 1976 | 21 682 | 168 231 | 5 188 | 2 201 | 4,0 | 3,5 |
| EBBŐL SZÁLLODÁK | | | | | | |
| 1960 | 240 | 15 410 | 1 356 | 198 | 2,1 | 3,4 |
| 1965 | 236 | 19 035 | 1 558 | 505 | 2,3 | 2,9 |
| 1970 | 265 | 27 572 | 2 142 | 933 | 2,3 | 2,6 |
| 1971 | 272 | 28 859 | 2 184 | 986 | 2,3 | 2,7 |
| 1972 | 185 | 28 146 | 2 085 | 1 066 | 2,3 | 2,7 |
| 1973 | 178 | 28 534 | 2 113 | 1 112 | 2,3 | 2,6 |
| 1974 | 185 | 28 904 | 2 302 | 1 279 | 2,3 | 2,6 |
| 1975 | 189 | 29 358 | 2 376 | 1 254 | 2,3 | 2,6 |
| 1976 | 188 | 29 088 | 2 373 | 1 217 | 2,2 | 2,6 |
| ÜDÜLÉSI SZÁLLÁSHELYEK EGYÜTT | | | | | | |
| 1960 | 1 379 | 52 867 | 503 | .. | 11,2 | .. |
| 1965 | 1 332 | 61 216 | 587 | 15 | 11,1 | 9,7 |
| 1970 | 1 601 | 80 031 | 763 | 25 | 10,5 | 9,5 |
| 1971 | 1 707 | 84 078 | 839 | 25 | 10,3 | 9,9 |
| 1972 | 1 859 | 86 740 | 897 | 31 | 10,2 | 9,3 |
| 1973 | 1 957 | 88 664 | 948 | 29 | 10,0 | 9,8 |
| 1974 | 2 008 | 87 280 | 970 | 34 | 10,0 | 10,4 |
| 1975 | 2 099 | 88 827 | 987 | 42 | 9,9 | 9,9 |
| 1976 | 2 396 | 103 541 | 1 058 | 51 | 10,1 | 10,4 |
| EBBŐL ÜDÜLŐK ^{a/} | | | | | | |
| 1960 | 1 092 | 44 221 | 447 | .. | 11,9 | .. |
| 1965 | 1 022 | 52 170 | 527 | 14 | 11,7 | 10,2 |
| 1970 | 1 160 | 64 427 | 664 | 23 | 11,2 | 9,6 |
| 1971 | 1 258 | 69 810 | 729 | 23 | 11,2 | 10,1 |
| 1972 | 1 427 | 73 952 | 787 | 26 | 11,1 | 10,7 |
| 1973 | 1 576 | 76 079 | 838 | 27 | 10,8 | 10,0 |
| 1974 | 1 655 | 78 085 | 883 | 33 | 10,7 | 10,5 |
| 1975 | 1 663 | 79 799 | 897 | 41 | 10,6 | 10,1 |
| 1976 | 1 767 | 92 227 | 956 | 48 | 10,7 | 10,7 |
| IDEGENFORGALMI SZÁLLÁSHELYEK EGYÜTT | | | | | | |
| 1960 | 4 334 | 84 536 | 2 149 | .. | 4,5 | .. |
| 1965 | 7 607 | 140 738 | 3 232 | 893 | 4,4 | 2,9 |
| 1970 | 13 035 | 201 707 | 4 758 | 1 538 | 4,5 | 3,1 |
| 1971 | 14 400 | 211 598 | 4 974 | 1 667 | 4,7 | 3,4 |
| 1972 | 16 506 | 225 086 | 5 263 | 1 835 | 4,7 | 3,4 |
| 1973 | 17 669 | 229 489 | 5 455 | 1 893 | 4,7 | 3,3 |
| 1974 | 19 795 | 234 109 | 5 913 | 2 260 | 4,7 | 3,4 |
| 1975 | 20 607 | 242 752 | 6 017 | 2 185 | 4,9 | 3,6 |
| 1976 | 24 078 | 271 772 | 6 246 | 2 252 | 5,0 | 3,6 |

a/ Teljes ellátást adó és élelmezési ellátást nem adó üdülők együtt.

8. A kereskedelmi szálláshelyek külföldi vendégforgalma országok szerint

| Világérsz, ország | Kereskedelmi szálláshelyek | | | Ebből szállodák | | |
|----------------------|----------------------------|------|------|-----------------|------|------|
| | 1970 | 1975 | 1976 | 1970 | 1975 | 1976 |

VENDÉGEK SZÁMA, 1 000 FŐ

| | | | | | | |
|-----------------------------------|-------|-------|-------|-----|-------|-------|
| Európa | 1 425 | 2 036 | 2 089 | 858 | 1 174 | 1 132 |
| Ebből | | | | | | |
| Ausztria | 95 | 154 | 161 | 86 | 131 | 139 |
| Bulgária | 53 | 98 | 78 | 38 | 62 | 39 |
| Csehszlovákia | 365 | 329 | 308 | 123 | 111 | 98 |
| Egyesült Királyság | 20 | 20 | 18 | 15 | 14 | 13 |
| Franciaország | 32 | 42 | 41 | 22 | 27 | 25 |
| Jugoszlávia | 171 | 124 | 123 | 132 | 94 | 90 |
| Lengyelország | 131 | 259 | 372 | 45 | 73 | 103 |
| Német Demokratikus Köztársaság | 141 | 249 | 265 | 66 | 76 | 72 |
| Német Szövetségi Köztársaság | 135 | 273 | 248 | 106 | 203 | 185 |
| Olaszország | 57 | 77 | 55 | 43 | 53 | 38 |
| Románia | 33 | 64 | 64 | 24 | 49 | 44 |
| Skandináv országok | 24 | 40 | 38 | 18 | 27 | 26 |
| Szovjetunió | 101 | 191 | 207 | 86 | 169 | 180 |
| A többi földrész országai | 88 | 107 | 112 | 75 | 80 | 85 |
| Ebből | | | | | | |
| Amerikai Egyesült Államok | 50 | 47 | 53 | 42 | 40 | 47 |
| Összesen | 1 513 | 2 143 | 2 201 | 933 | 1 254 | 1 217 |

ÁTLAGOS TARTÓZKODÁSI IDŐ, ÉJSZAKA

| | | | | | | |
|-----------------------------------|-----|-----|-----|-----|-----|-----|
| Európa | 2,9 | 3,4 | 3,4 | 2,6 | 2,6 | 2,6 |
| Ebből | | | | | | |
| Ausztria | 2,4 | 2,5 | 2,4 | 2,3 | 2,1 | 2,0 |
| Bulgária | 1,9 | 1,8 | 1,9 | 1,9 | 1,8 | 1,9 |
| Csehszlovákia | 2,7 | 3,4 | 3,6 | 1,8 | 2,2 | 2,3 |
| Egyesült Királyság | 3,5 | 3,7 | 3,9 | 3,6 | 3,2 | 3,4 |
| Franciaország | 2,7 | 2,9 | 3,0 | 2,6 | 2,5 | 2,5 |
| Jugoszlávia | 1,6 | 1,9 | 2,1 | 1,5 | 1,5 | 1,6 |
| Lengyelország | 2,6 | 3,0 | 3,2 | 2,4 | 2,7 | 2,8 |
| Német Demokratikus Köztársaság | 5,4 | 6,0 | 6,0 | 4,8 | 4,1 | 4,4 |
| Német Szövetségi Köztársaság | 4,2 | 4,4 | 4,1 | 3,8 | 3,3 | 3,1 |
| Olaszország | 2,7 | 2,7 | 2,8 | 2,6 | 2,4 | 2,3 |
| Románia | 2,0 | 2,2 | 2,4 | 1,9 | 2,1 | 2,4 |
| Skandináv országok | 3,4 | 3,7 | 3,7 | 3,3 | 3,8 | 3,4 |
| Szovjetunió | 2,8 | 2,7 | 2,7 | 2,6 | 2,3 | 2,1 |
| A többi földrész országai | 3,2 | 4,4 | 4,6 | 3,1 | 2,9 | 2,9 |
| Ebből | | | | | | |
| Amerikai Egyesült Államok | 3,0 | 3,0 | 3,0 | 3,0 | 2,7 | 2,7 |
| Összesen | 3,0 | 3,5 | 3,5 | 2,6 | 2,6 | 2,6 |

**9. Az idegenforgalmi szálláshelyek kapacitása és vendégforgalma
területcsoportonként
1976**

| Területcsoport | A férőhelyek száma | A vendégek száma, 1 000 fő | | Átlagos tartózkodási idő, éjszaka | |
|--|--------------------|----------------------------|----------------|-----------------------------------|----------------|
| | | összesen | ebből külföldi | összesen | ebből külföldi |
| KERESKEDELMI SZÁLLÁSHELYEK EGYÜTT | | | | | |
| Budapest | 29 395 | 1 462 | 1 069 | 4,0 | 3,0 |
| Balaton | 73 197 | 784 | 420 | 7,0 | 6,6 |
| Velencei-tó | 736 | 22 | 7 | 4,0 | 3,6 |
| Dunakanyar | 6 590 | 249 | 48 | 2,7 | 3,0 |
| Mátra | 1 804 | 74 | 11 | 3,7 | 2,1 |
| Bükk | 8 975 | 390 | 98 | 3,4 | 2,4 |
| Mecsek | 2 021 | 132 | 20 | 2,6 | 2,5 |
| Egyéb | 45 513 | 2 075 | 528 | 3,2 | 2,2 |
| <i>Összesen</i> | <i>168 231</i> | <i>5 188</i> | <i>2 201</i> | <i>4,0</i> | <i>3,5</i> |
| EBBŐL SZÁLLODÁK | | | | | |
| Budapest | 8 665 | 822 | 658 | 2,5 | 2,7 |
| Balaton | 7 174 | 207 | 140 | 3,8 | 4,1 |
| Velencei-tó | 152 | 5 | 4 | 2,3 | 2,5 |
| Dunakanyar | 1 110 | 90 | 28 | 2,4 | 2,2 |
| Mátra | 374 | 30 | 9 | 2,2 | 2,0 |
| Bükk | 1 227 | 148 | 50 | 1,8 | 2,0 |
| Mecsek | 379 | 52 | 12 | 1,7 | 2,0 |
| Egyéb | 10 007 | 1 019 | 316 | 1,9 | 1,9 |
| <i>Összesen</i> | <i>29 088</i> | <i>2 373</i> | <i>1 217</i> | <i>2,2</i> | <i>2,6</i> |
| ÜDÜLÉSI SZÁLLÁSHELYEK EGYÜTT | | | | | |
| Budapest | 6 252 | 83 | 14 | 6,7 | 5,6 |
| Balaton | 65 203 | 552 | 29 | 11,0 | 12,6 |
| Velencei-tó | 1 271 | 9 | 0 | 7,7 | 14,0 |
| Dunakanyar | 6 105 | 75 | 2 | 8,1 | 11,6 |
| Mátra | 3 598 | 59 | 0 | 11,2 | 11,1 |
| Bükk | 3 928 | 51 | 2 | 8,1 | 9,9 |
| Mecsek | 883 | 14 | 0 | 8,9 | 12,0 |
| Egyéb | 16 301 | 215 | 4 | 10,0 | 10,9 |
| <i>Összesen</i> | <i>103 541</i> | <i>1 058</i> | <i>51</i> | <i>10,1</i> | <i>10,4</i> |
| EBBŐL ÜDÜLŐK | | | | | |
| Budapest | 3 008 | 56 | 12 | 7,8 | 5,7 |
| Balaton | 62 600 | 537 | 29 | 11,1 | 12,7 |
| Velencei-tó | 1 005 | 6 | 0 | 8,7 | 14,0 |
| Dunakanyar | 5 100 | 63 | 2 | 9,0 | 11,7 |
| Mátra | 3 370 | 56 | 0 | 11,7 | 11,4 |
| Bükk | 3 016 | 39 | 2 | 9,3 | 10,0 |
| Mecsek | 671 | 13 | 0 | 9,2 | 12,2 |
| Egyéb | 13 457 | 186 | 3 | 10,9 | 11,5 |
| <i>Összesen</i> | <i>92 227</i> | <i>956</i> | <i>48</i> | <i>10,7</i> | <i>10,7</i> |
| IDEGENFORGALMI SZÁLLÁSHELYEK EGYÜTT | | | | | |
| Budapest | 35 647 | 1 545 | 1 083 | 4,2 | 3,1 |
| Balaton | 138 400 | 1 336 | 449 | 8,6 | 7,0 |
| Velencei-tó | 2 007 | 31 | 7 | 5,0 | 3,9 |
| Dunakanyar | 12 695 | 324 | 50 | 4,0 | 3,4 |
| Mátra | 5 402 | 133 | 11 | 7,1 | 2,4 |
| Bükk | 12 903 | 441 | 100 | 3,9 | 2,5 |
| Mecsek | 2 904 | 146 | 20 | 3,2 | 2,6 |
| Egyéb | 61 814 | 2 290 | 532 | 3,8 | 2,3 |
| <i>Összesen</i> | <i>271 772</i> | <i>6 246</i> | <i>2 252</i> | <i>5,0</i> | <i>3,6</i> |

**10. Az üdülési szálláshelyek vendégforgalma üzemeltetők szerint
1976**

| Üzemeltető | A férőhelyek száma | A vendégek száma, 1 000 fő | A tartózkodási idő, 1 000 éjszaka |
|--|--------------------|-------------------------------|--------------------------------------|
| TELJES ELLÁTÁST ADÓ ÜDÜLŐK^{a/} | | | |
| Vállalat | 29 364 | 256 | 2 669 |
| Költségvetési szerv | 21 230 | 191 | 1 968 |
| SZOT | 24 365 | 354 | 4 166 |
| Szövetkezet | 2 605 | 36 | 428 |
| <i>Összesen</i> | <i>77 564</i> | <i>837</i> | <i>9 231</i> |
| ÉLELMEZÉSI ELLÁTÁST NEM ADÓ ÜDÜLŐK | | | |
| Vállalat | 9 626 | 78 | 643 |
| Költségvetési szerv | 2 743 | 20 | 173 |
| Szövetkezet | 2 294 | 21 | 144 |
| <i>Összesen</i> | <i>14 663</i> | <i>119</i> | <i>960</i> |
| SÁTORTÁBOROK | | | |
| Vállalat | 90 | 1 | 4 |
| Szövetkezet | 157 | 0 | 2 |
| <i>Összesen</i> | <i>247</i> | <i>1</i> | <i>6</i> |
| HÉTVÉGI PIHENŐK | | | |
| Vállalat | 5 147 | 52 | 234 |
| Költségvetési szerv | 3 459 | 32 | 131 |
| Szövetkezet | 756 | 6 | 30 |
| <i>Összesen</i> | <i>9 362</i> | <i>90</i> | <i>395</i> |
| KISEGÍTŐ LÉTESÍTMÉNYEK | | | |
| Vállalat | 442 | 4 | 27 |
| Költségvetési szerv | 1 099 | 4 | 41 |
| Szövetkezet | 164 | 3 | 11 |
| <i>Összesen</i> | <i>1 705</i> | <i>11</i> | <i>79</i> |
| ÜDÜLÉSI SZÁLLÁSHELYEK EGYÜTT | | | |
| Vállalat | 44 669 | 391 | 3 577 |
| Költségvetési szerv | 28 531 | 247 | 2 313 |
| SZOT | 24 365 | 354 | 4 166 |
| Szövetkezet | 5 976 | 66 | 615 |
| <i>Összesen</i> | <i>103 541</i> | <i>1 058</i> | <i>10 671</i> |

a/ Hideg-meleg folyóvízzel ellátott, illetve a hideg-meleg folyóvíz nélküli üdülők együtt.

11. Az ifjúsági táborozás adatai

| Év, területcsoport | Önkéntes ifjúsági | Uttörő | Egyéb | Együtt |
|-----------------------|-------------------|--------|-------|--------|
| | táborok | | | |

FÉRŐHELYEK SZÁMA

| | | | | |
|------|-------|----|-------|--------|
| 1966 | 6 560 | .. | 2 963 | 9 523 |
| 1970 | 6 710 | .. | 4 680 | 11 390 |
| 1971 | 7 360 | .. | 3 060 | 10 420 |
| 1972 | 7 700 | .. | 3 903 | 11 603 |
| 1973 | 6 940 | .. | 4 670 | 11 610 |
| 1974 | 6 550 | .. | 4 278 | 10 828 |
| 1975 | 6 590 | .. | 4 704 | 11 294 |
| 1976 | 7 340 | .. | 4 873 | 12 213 |

RÉSZTVEVŐK SZÁMA, 1 000 FŐ

| | | | | |
|------|----|-----|----|-----|
| 1966 | 26 | .. | 29 | 55 |
| 1970 | 43 | 201 | 52 | 296 |
| 1971 | 27 | 203 | 29 | 259 |
| 1972 | 28 | 191 | 47 | 266 |
| 1973 | 27 | 232 | 50 | 309 |
| 1974 | 25 | 217 | 62 | 304 |
| 1975 | 26 | 269 | 61 | 356 |
| 1976 | 29 | 287 | 67 | 383 |

TARTÓZKODÁSI IDŐ, 1 000 NAP

| | | | | |
|------|-----|-------|-----|-------|
| 1966 | 334 | .. | 176 | 510 |
| 1970 | 543 | 2 211 | 424 | 3 178 |
| 1971 | 352 | 2 309 | 165 | 2 826 |
| 1972 | 308 | 2 288 | 285 | 2 881 |
| 1973 | 295 | 3 262 | 305 | 3 862 |
| 1974 | 320 | 2 838 | 416 | 3 574 |
| 1975 | 316 | 3 354 | 434 | 4 104 |
| 1976 | 337 | 3 792 | 568 | 4 697 |

RÉSZTVEVŐK SZÁMA TERÜLETCSOPORTONKÉNT, FŐ

| | | | | |
|-------------|--------|---------|--------|---------|
| 1976 | 29 305 | 286 840 | 67 489 | 383 634 |
| Budapest | 1 576 | 30 250 | - | 31 826 |
| Balaton | 2 546 | 115 970 | 9 417 | 127 933 |
| Velencei-tó | - | 3 820 | 1 691 | 5 511 |
| Dunakanyar | - | 14 660 | 4 003 | 18 663 |
| Mátra | - | 6 230 | 2 880 | 9 110 |
| Bükk | 241 | 21 500 | 8 395 | 30 136 |
| Mecsek | 463 | 9 645 | 1 150 | 11 258 |
| Egyéb | 24 479 | 84 765 | 39 953 | 149 197 |
| Összesen | 29 305 | 286 840 | 67 489 | 383 634 |

XV. A LAKOSSÁG JÖVEDELME ÉS FOGYASZTÁSA

A LAKOSSÁG JÖVEDELME

1. Az összlakosság egy főre jutó reáljövedelem indexei

| Év | Személyes reáljövedelem | Természetbeni társadalmi juttatás reálértéke | Összes reáljövedelem |
|----------------------|-------------------------|--|----------------------|
| 1965. év 1960 %-ában | 116,6 | 129,8 | 118,1 |
| 1970. év 1965 %-ában | 136,3 | 126,0 | 135,0 |
| 1975. év 1970 %-ában | 124,8 | 129,5 | 125,3 |
| 1970 = 100,0 | | | |
| 1971 | 104,3 | 106,1 | 104,5 |
| 1972 | 107,5 | 109,8 | 107,8 |
| 1973 | 112,6 | 116,7 | 113,1 |
| 1974 | 119,9 | 124,1 | 120,4 |
| 1975 | 124,8 | 129,5 | 125,3 |
| 1976 | 125,2 | 134,1 | 126,3 |
| Előző év = 100,0 | | | |
| 1966 | 105,4 | 102,4 | 105,1 |
| 1967 | 106,7 | 104,2 | 106,4 |
| 1968 | 106,5 | 104,6 | 106,3 |
| 1969 | 105,9 | 105,7 | 105,9 |
| 1970 | 107,4 | 106,8 | 107,3 |
| 1971 | 104,3 | 106,1 | 104,5 |
| 1972 | 103,0 | 103,5 | 103,1 |
| 1973 | 104,8 | 106,3 | 105,0 |
| 1974 | 106,5 | 106,4 | 106,4 |
| 1975 | 104,1 | 104,3 | 104,1 |
| 1976 | 100,4 | 103,5 | 100,8 |

2. Az egy munkás-alkalmazotti keresőre jutó reálbér alakulása

| Év | Névleges nettó átlagbér index ^{a/} | Fogyasztói árindex | Reálbérindex |
|----------------------|---|--------------------|--------------|
| 1965. év 1960 %-ában | 111,7 | 102,5 | 109,0 |
| 1970. év 1965 %-ában | 124,7 | 105,0 | 118,6 |
| 1975. év 1970 %-ában | 135,2 | 114,8 | 117,8 |
| 1970 = 100,0 | | | |
| 1971 | 104,6 | 102,2 | 102,3 |
| 1972 | 109,9 | 105,1 | 104,6 |
| 1973 | 116,9 | 108,7 | 107,5 |
| 1974 | 125,5 | 110,6 | 113,5 |
| 1975 | 135,2 | 114,8 | 117,8 |
| 1976 | 142,1 | 120,5 | 117,9 |
| Előző év = 100,0 | | | |
| 1966 | 104,0 | 101,8 | 102,2 |
| 1967 | 104,3 | 100,6 | 103,7 |
| 1968 | 102,3 | 100,0 | 102,3 |
| 1969 | 105,9 | 101,3 | 104,5 |
| 1970 | 106,1 | 101,3 | 104,7 |
| 1971 | 104,6 | 102,2 | 102,3 |
| 1972 | 105,1 | 102,8 | 102,2 |
| 1973 | 106,3 | 103,4 | 102,8 |
| 1974 | 107,4 | 101,7 | 105,6 |
| 1975 | 107,7 | 103,8 | 103,8 |
| 1976 | 105,1 | 105,0 | 100,1 |

a/ A teljes és nem teljes munkaidőben foglalkoztatottak munkáltatótól származó, egy főre jutó nettó (a nyugdíjjárulékok stb. levonásával számított) átlagjövedelme alapján.

3. A lakosság jövedelme főbb jövedelemforrások szerint

| Év | Munkából származó jövedelem | Társadalmi juttatásból származó jövedelem | | | Egyéb forrásból származó jövedelem | Összes jövedelem |
|----|-----------------------------|---|---------------|--------|------------------------------------|------------------|
| | | pénzbeni | természetbeni | együtt | | |

ÖSSZESEN, FOLYÓ ÁRON, MILLIÓ FT

| | | | | | | |
|------|---------|--------|--------|--------|-------|---------|
| 1960 | 95 327 | 8 350 | 13 465 | 21 815 | 1 376 | 118 518 |
| 1965 | 112 554 | 12 569 | 18 085 | 30 654 | 2 775 | 145 983 |
| 1970 | 157 819 | 22 060 | 26 246 | 48 306 | 5 597 | 211 722 |
| 1971 | 167 173 | 24 686 | 28 687 | 53 373 | 6 292 | 226 838 |
| 1972 | 176 475 | 28 088 | 30 712 | 58 800 | 6 505 | 241 780 |
| 1973 | 190 194 | 32 999 | 33 700 | 66 699 | 6 552 | 263 445 |
| 1974 | 204 093 | 38 456 | 36 539 | 74 995 | 7 548 | 286 636 |
| 1975 | 219 917 | 45 118 | 40 036 | 85 154 | 6 458 | 311 529 |
| 1976 | 230 410 | 51 764 | 43 600 | 95 364 | 6 550 | 332 324 |

EGY FŐRE, FOLYÓ ÁRON, FT

| | | | | | | |
|------|--------|-------|-------|-------|-----|--------|
| 1960 | 9 548 | 836 | 1 349 | 2 185 | 138 | 11 871 |
| 1965 | 11 091 | 1 239 | 1 782 | 3 021 | 273 | 14 385 |
| 1970 | 15 276 | 2 135 | 2 541 | 4 676 | 542 | 20 494 |
| 1971 | 16 135 | 2 383 | 2 769 | 5 152 | 607 | 21 894 |
| 1972 | 16 972 | 2 701 | 2 953 | 5 654 | 626 | 23 252 |
| 1973 | 18 232 | 3 163 | 3 231 | 6 394 | 628 | 25 254 |
| 1974 | 19 476 | 3 670 | 3 487 | 7 157 | 720 | 27 353 |
| 1975 | 20 863 | 4 280 | 3 798 | 8 078 | 613 | 29 554 |
| 1976 | 21 739 | 4 884 | 4 113 | 8 997 | 618 | 31 354 |

Százalékos megoszlás

| | | | | | | |
|------|------|------|------|------|-----|-------|
| 1960 | 80,4 | 7,0 | 11,4 | 18,4 | 1,2 | 100,0 |
| 1965 | 77,1 | 8,6 | 12,4 | 21,0 | 1,9 | 100,0 |
| 1970 | 74,5 | 10,4 | 12,4 | 22,8 | 2,7 | 100,0 |
| 1975 | 70,6 | 14,4 | 12,9 | 27,3 | 2,1 | 100,0 |
| 1976 | 69,3 | 15,6 | 13,1 | 28,7 | 2,0 | 100,0 |

EGY FŐRE, REALÉRTÉKEN
Index: 1970 = 100,0

| | | | | | | |
|------|-------|-------|-------|-------|-------|-------|
| 1971 | 103,4 | 109,4 | 106,1 | 107,6 | 109,8 | 104,5 |
| 1972 | 105,6 | 120,5 | 109,8 | 114,8 | 110,0 | 107,8 |
| 1973 | 109,5 | 136,6 | 116,7 | 125,9 | 106,8 | 113,1 |
| 1974 | 114,9 | 155,6 | 124,2 | 138,7 | 120,3 | 120,4 |
| 1975 | 118,7 | 174,9 | 129,5 | 150,6 | 98,5 | 125,3 |
| 1976 | 117,3 | 190,1 | 134,1 | 160,1 | 94,7 | 126,3 |

4. A lakosság főbb rétegeinek egy főre jutó jövedelme

(Folyó áron, Ft)

| Év | Lakosság összesen | Munkásosztály | Szövetkezeti parasztság | Kettős jövedelműek | Nem fizikai (szellemi) foglalkozásúak | Inaktívak és eltartottak |
|------|-------------------|---------------|-------------------------|--------------------|---------------------------------------|--------------------------|
| 1970 | 20 494 | 19 272 | 20 497 | 21 226 | 25 741 | 14 147 |
| 1971 | 21 894 | 20 394 | 21 994 | 22 576 | 28 021 | 15 427 |
| 1972 | 23 252 | 21 614 | 23 580 | 24 216 | 29 698 | 16 480 |
| 1973 | 25 254 | 23 518 | 26 008 | 26 800 | 31 473 | 18 592 |
| 1974 | 27 353 | 25 742 | 28 064 | 29 140 | 33 404 | 20 338 |
| 1975 | 29 554 | 27 910 | 29 999 | 31 605 | 35 828 | 22 727 |

5. A lakosság jövedelme a jövedelem formája szerint

| Év | Pénzjövedelem | Természetbeni munkajövedelem | Személyes jövedelem együtt | Természetbeni társadalmi juttatás | Összes jövedelem |
|--|---------------|------------------------------|----------------------------|-----------------------------------|------------------|
| ÖSSZESEN, FOLYÓ ÁRON, MILLIÓ FT | | | | | |
| 1960 | 82 856 | 22 197 | 105 053 | 13 465 | 118 518 |
| 1965 | 107 659 | 20 239 | 127 898 | 18 085 | 145 983 |
| 1970 | 162 552 | 22 924 | 185 476 | 26 246 | 211 722 |
| 1971 | 175 074 | 23 077 | 198 151 | 28 687 | 226 838 |
| 1972 | 187 744 | 23 324 | 211 068 | 30 712 | 241 780 |
| 1973 | 206 002 | 23 743 | 229 745 | 33 700 | 263 445 |
| 1974 | 226 455 | 23 642 | 250 097 | 36 539 | 286 636 |
| 1975 | 247 709 | 23 784 | 271 493 | 40 036 | 311 529 |
| 1976 | 262 824 | 25 900 | 288 724 | 43 600 | 332 324 |
| EGY FŐRE, FOLYÓ ÁRON, FT | | | | | |
| 1960 | 8 299 | 2 223 | 10 522 | 1 349 | 11 871 |
| 1965 | 10 609 | 1 994 | 12 603 | 1 782 | 14 385 |
| 1970 | 15 734 | 2 219 | 17 953 | 2 541 | 20 494 |
| 1971 | 16 898 | 2 227 | 19 125 | 2 769 | 21 894 |
| 1972 | 18 056 | 2 243 | 20 299 | 2 953 | 23 252 |
| 1973 | 19 747 | 2 276 | 22 023 | 3 231 | 25 254 |
| 1974 | 21 610 | 2 256 | 23 866 | 3 487 | 27 353 |
| 1975 | 23 500 | 2 256 | 25 756 | 3 798 | 29 554 |
| 1976 | 24 797 | 2 444 | 27 241 | 4 113 | 31 354 |
| Százalekos megoszlás | | | | | |
| 1960 | 69,9 | 18,7 | 88,6 | 11,4 | 100,0 |
| 1965 | 73,7 | 13,9 | 87,6 | 12,4 | 100,0 |
| 1970 | 76,8 | 10,8 | 87,6 | 12,4 | 100,0 |
| 1975 | 79,5 | 7,6 | 87,1 | 12,9 | 100,0 |
| 1976 | 79,1 | 7,8 | 86,9 | 13,1 | 100,0 |
| EGY FŐRE, REÁLÉRTÉKEN Index: 1970 = 100,0 | | | | | |
| 1971 | 105,3 | 97,3 | 104,3 | 106,1 | 104,5 |
| 1972 | 109,3 | 94,4 | 107,5 | 109,8 | 107,8 |
| 1973 | 115,8 | 90,4 | 112,6 | 116,7 | 113,1 |
| 1974 | 124,4 | 88,4 | 119,9 | 124,2 | 120,4 |
| 1975 | 130,3 | 85,8 | 124,8 | 129,5 | 125,3 |
| 1976 | 131,0 | 84,5 | 125,2 | 134,1 | 126,3 |

6. Főbb társadalmi rétegek jövedelmi helyzete 1975-ben

| Társadalmi osztályok és rétegek | Egy főre jutó | | | | | |
|--|---------------------|---------------------|-----------------------------------|---------------------|------------------|---------------------|
| | személyes jövedelem | | természetbeni társadalmi juttatás | | összes jövedelem | |
| | Ft | Munkásosztály = 100 | Ft | Munkásosztály = 100 | Ft | Munkásosztály = 100 |
| Munkásosztály | 24 237 | 100 | 3 673 | 100 | 27 910 | 100 |
| Ebből: | | | | | | |
| fizikaiak (iparban) | 24 422 | 101 | 3 694 | 101 | 28 116 | 101 |
| fizikaiak (egyéb, nem mezőgazdasági ágakban) | 23 450 | 97 | 3 556 | 97 | 27 006 | 97 |
| fizikaiak (állami mező- és erdőgazdaságban) | 22 941 | 95 | 3 323 | 90 | 26 264 | 94 |
| közvetlen termelésirányítók | 28 830 | 119 | 4 575 | 125 | 33 405 | 120 |
| Szövetkezeti parasztság | 26 964 | 111 | 3 035 | 83 | 29 999 | 107 |
| Kettős jövedelműek | 28 619 | 118 | 2 986 | 81 | 31 605 | 113 |
| Nem fizikai (szellemi) foglalkozásúak | 30 758 | 127 | 5 070 | 138 | 35 828 | 128 |
| Inaktívok és eltartottak | 19 047 | 79 | 3 680 | 100 | 22 727 | 81 |
| <i>Lakosság összesen</i> | <i>25 756</i> | <i>106</i> | <i>3 798</i> | <i>103</i> | <i>29 554</i> | <i>106</i> |

7. A lakosság összes jövedelmének felhasználása

(Folyó áron)

| Megnevezés | 1960 | 1965 | 1970 | 1975 | 1976 |
|---|----------------|----------------|----------------|----------------|----------------|
| ÖSSZESEN, MILLIÓ FT | | | | | |
| Összes jövedelem | 118 518 | 145 983 | 211 722 | 311 529 | 332 324 |
| Hitelfelvételi többlet | 1 450 | 1 690 | 3 806 | 7 952 | 9 600 |
| <i>Rendelkezésre álló összes jövedelem</i> | <i>119 968</i> | <i>147 673</i> | <i>215 528</i> | <i>319 481</i> | <i>341 924</i> |
| A rendelkezésre álló összes jövedelem felhasználása | | | | | |
| Fogyasztásra | 115 484 | 140 159 | 197 537 | 288 766 | 309 500 |
| Ebből tartós javak vásárlására | 4 748 | 6 665 | 13 489 | 21 557 | 21 800 |
| Lakásfelhalmozásra | 2 784 | 4 022 | 8 595 | 15 431 | 17 024 |
| Pénz megtakarításra | 1 700 | 3 492 | 9 396 | 15 284 | 15 400 |
| EGY FŐRE, FT | | | | | |
| Összes jövedelem | 11 871 | 14 385 | 20 494 | 29 554 | 31 354 |
| Hitelfelvételi többlet | 145 | 167 | 368 | 754 | 906 |
| <i>Rendelkezésre álló összes jövedelem</i> | <i>12 016</i> | <i>14 552</i> | <i>20 862</i> | <i>30 308</i> | <i>32 260</i> |
| A rendelkezésre álló összes jövedelem felhasználása | | | | | |
| Fogyasztásra | 11 567 | 13 812 | 19 121 | 27 395 | 29 201 |
| Ebből tartós javak vásárlására | 475 | 657 | 1 306 | 2 045 | 2 057 |
| Lakásfelhalmozásra | 279 | 396 | 832 | 1 463 | 1 606 |
| Pénz megtakarításra | 170 | 344 | 909 | 1 450 | 1 453 |
| Százalékos megoszlás | | | | | |
| Összes jövedelem | 98,8 | 98,9 | 98,2 | 97,5 | 97,2 |
| Hitelfelvételi többlet | 1,2 | 1,1 | 1,8 | 2,5 | 2,8 |
| <i>Rendelkezésre álló összes jövedelem</i> | <i>100,0</i> | <i>100,0</i> | <i>100,0</i> | <i>100,0</i> | <i>100,0</i> |
| A rendelkezésre álló összes jövedelem felhasználása | | | | | |
| Fogyasztásra | 96,3 | 94,9 | 91,6 | 90,4 | 90,5 |
| Ebből tartós javak vásárlására | 4,0 | 4,5 | 6,3 | 6,7 | 6,4 |
| Lakásfelhalmozásra | 2,3 | 2,7 | 4,0 | 4,8 | 5,0 |
| Pénz megtakarításra | 1,4 | 2,4 | 4,4 | 4,8 | 4,5 |

8. A lakossági hitelek alakulása

(Folyó áron, millió Ft)

| Megnevezés | 1960 | 1965 | 1970 | 1975 | 1976 |
|---|--------------|--------------|---------------|---------------|---------------|
| <i>Hitelfelvétel összesen</i> | <i>3 390</i> | <i>6 730</i> | <i>12 960</i> | <i>21 762</i> | <i>24 500</i> |
| Ebből | | | | | |
| OTP építési kölcsönök | 728 | 1 508 | 2 922 | 5 229 | 6 340 |
| OTP lakásépítési és értékesítési kölcsönök | 383 | 650 | 1 465 | 4 361 | 4 816 |
| OTP ingatlanértékesítési hitelek | | 98 | 98 | 256 | 445 |
| OTP áruvásárlási hitelek | 301 | 1 233 | 2 344 | 3 610 | 4 226 |
| Takarékszövetkezeti hitelek, vállalati és intézményi előlegek | 1 329 | 1 777 | 3 500 | 4 649 | 4 697 |
| <i>Hiteltörlesztés összesen</i> | <i>1 940</i> | <i>5 040</i> | <i>9 154</i> | <i>13 810</i> | <i>14 900</i> |
| <i>Hitelfelvételi többlet</i> | <i>1 450</i> | <i>1 690</i> | <i>3 806</i> | <i>7 952</i> | <i>9 600</i> |

9. A lakosság bruttó és nettó pénzbevétele

(Folyó áron, millió Ft)

| Pénzbevételek forrásai | 1960 | 1965 | 1970 | 1974 | 1975 |
|---|----------------|----------------|----------------|----------------|----------------|
| Munkából származó bevételek | | | | | |
| Munkabérek | 57 106 | 71 737 | 98 686 | 132 963 | 143 267 |
| Bérjellegű bevételek | 3 890 | 5 520 | 12 063 | 16 904 | 20 330 |
| Bér és bérjellegű bevételek összesen | 60 996 | 77 257 | 110 749 | 149 867 | 163 597 |
| Tsz. tagok munkadíja | 2 090 | 7 359 | 13 333 | 16 040 | 17 189 |
| Tsz. alkalmazottak munkabére | 220 | 1 325 | 3 260 | 4 406 | 4 528 |
| Mezőgazdasági termékek értékelése | 12 731 | 12 111 | 16 139 | 26 099 | 27 297 |
| Egyéb | 85 | 250 | 1 181 | 1 778 | 2 389 |
| Mezőgazdasági tevékenységből származó bevételek összesen | 15 126 | 21 045 | 33 913 | 48 323 | 51 403 |
| Magán tevékenységből (nem mezőgazdasági) származó bevételek | 9 028 | 7 784 | 11 307 | 14 215 | 14 750 |
| Összesen | 85 150 | 106 086 | 155 969 | 212 405 | 229 750 |
| Pénzbeni társadalmi juttatás^{a/} | | | | | |
| Nyugdíj | 4 587 | 7 712 | 12 985 | 23 033 | 26 832 |
| Ösztöndíj | 180 | 310 | 383 | 560 | 565 |
| Táppénz | 1 686 | 2 272 | 3 688 | 5 165 | 5 983 |
| Családi pótlék | 1 432 | 1 575 | 2 826 | 5 182 | 6 426 |
| Segély | 465 | 700 | 2 178 | 4 012 | 4 925 |
| Lakbérhozzájárulás | - | - | - | 504 | 387 |
| Összesen | 8 350 | 12 569 | 22 060 | 38 456 | 45 118 |
| Egyéb forrásból származó bevételek | | | | | |
| Államkölcson nyereség | 302 | 345 | 550 | 1 563 | - |
| Biztosítási kártérítés | 140 | 412 | 871 | 1 382 | 1 600 |
| Totó, lottó, lóspont nyereség | 580 | 782 | 925 | 1 167 | 1 501 |
| Kamat | 230 | 780 | 1 606 | 2 842 | 3 290 |
| Földjáraadék, földhaszonbér | 460 | 603 | 662 | 644 | 639 |
| Egyéb | 2 299 | 4 335 | 8 001 | 12 755 | 13 311 |
| Összesen | 4 011 | 7 257 | 12 615 | 20 353 | 20 341 |
| Hitelfelvétel | 3 390 | 6 730 | 12 960 | 19 469 | 21 762 |
| Bruttó pénzbevétel összesen | 100 901 | 132 642 | 203 604 | 290 683 | 316 971 |
| Jövedelemcsökkentő tételek | | | | | |
| Folyó üzemi kiadások ^{b/} | 7 954 | 9 186 | 13 039 | 19 641 | 20 483 |
| Adók és illetékek ^{c/} | 3 475 | 3 637 | 5 006 | 8 089 | 8 115 |
| Nyugdíjjárulék ^{d/} | 1 971 | 2 705 | 5 566 | 8 844 | 9 706 |
| Halmazottan jelentkező tételek ^{e/} | 1 255 | 2 725 | 4 481 | 8 185 | 9 196 |
| Hitelfelvétel | 3 390 | 6 730 | 12 960 | 19 469 | 21 762 |
| Összesen | 18 045 | 24 983 | 41 052 | 64 228 | 69 262 |
| Nettó pénzbevétel (pénzjövedelem) összesen | 82 856 | 107 659 | 162 552 | 226 455 | 247 709 |

a/ Egyes kisebb időbeli eltérések figyelembevétele nélkül. - b/ Magánkisiparosok és egyéb önállók, valamint a háztáji és kisegítő gazdaságok anyag és munkabér kiadásai. - c/ A magánszektor jövedelem- és forgalmi adója, a munkások-alkalmazottak és szervezetek tagok jövedelemadó jellegű befizetései (különmunkák után fizetett kereseti adók, honvédelmi hozzájárulás), valamint egyéb adók és illetékek (községfejlesztési hozzájárulás, örökösödési illeték stb.). - d/ A munkabérek terhelő nyugdíjjárulék, valamint a tsz. tagok és önállók járuléka. - e/ Biztosítási befizetések és kártérítések, totó-lottó nyereség stb.

10. A lakosság pénzjövödelmének felhasználása

(Folyó áron)

| Megnevezés | 1960 | 1965 | 1970 | 1975 | 1976 |
|---|---------------|----------------|----------------|----------------|----------------|
| ÖSSZESEN, MILLIÓ FT | | | | | |
| Pénzjövödelem | 82 856 | 107 659 | 162 552 | 247 709 | 262 824 |
| Hitelfelvételi többlet | 1 450 | 1 690 | 3 806 | 7 952 | 9 600 |
| <i>Rendelkezésre álló pénzösszeg</i> | <i>84 306</i> | <i>109 349</i> | <i>166 358</i> | <i>255 661</i> | <i>272 424</i> |
| A rendelkezésre álló pénzösszeg felhasználása | | | | | |
| Vásárolt fogyasztásra | 79 010 | 100 536 | 147 034 | 223 419 | 238 400 |
| Ebből tartós javak vásárlására | 4 748 | 6 665 | 13 489 | 21 557 | 21 800 |
| Lakásépítésre | 3 596 | 5 321 | 9 928 | 16 958 | 18 624 |
| Pénzmeztakarításra | 1 700 | 3 492 | 9 396 | 15 284 | 15 400 |
| EGY FŐRE, FT | | | | | |
| Pénzjövödelem | 8 299 | 10 609 | 15 734 | 23 500 | 24 797 |
| Hitelfelvételi többlet | 145 | 167 | 368 | 754 | 906 |
| <i>Rendelkezésre álló pénzösszeg</i> | <i>8 444</i> | <i>10 776</i> | <i>16 102</i> | <i>24 254</i> | <i>25 703</i> |
| A rendelkezésre álló pénzösszeg felhasználása | | | | | |
| Vásárolt fogyasztásra | 7 913 | 9 907 | 14 232 | 21 195 | 22 493 |
| Ebből tartós javak vásárlására | 475 | 657 | 1 306 | 2 045 | 2 057 |
| Lakásépítésre | 361 | 525 | 961 | 1 609 | 1 757 |
| Pénzmeztakarításra | 170 | 344 | 909 | 1 450 | 1 453 |
| Százalékos megoszlás | | | | | |
| Pénzjövödelem | 98,3 | 98,5 | 97,7 | 96,9 | 96,5 |
| Hitelfelvételi többlet | 1,7 | 1,5 | 2,3 | 3,1 | 3,5 |
| <i>Rendelkezésre álló pénzösszeg</i> | <i>100,0</i> | <i>100,0</i> | <i>100,0</i> | <i>100,0</i> | <i>100,0</i> |
| A rendelkezésre álló pénzösszeg felhasználása | | | | | |
| Vásárolt fogyasztásra | 93,7 | 91,9 | 88,4 | 87,4 | 87,5 |
| Ebből tartós javak vásárlására | 5,6 | 6,1 | 8,1 | 8,4 | 8,0 |
| Lakásépítésre | 4,3 | 4,9 | 6,0 | 6,6 | 6,8 |
| Pénzmeztakarításra | 2,0 | 3,2 | 5,6 | 6,0 | 5,7 |

11. A lakosság takarékbetét állományának alakulása

(Az év végén)

(Folyó áron, millió Ft)

| Év | Budapest | Vidék | Összesen | Ebből | | | | egyéb betétek ^{b/} |
|------|----------|--------|----------|--------------------------------|------------------|---------------------------|------------------------|-----------------------------|
| | | | | könyvbetétek | | | | |
| | | | | kamatozó ^{a/} betétek | nyereménybetétek | gépkocsi nyereménybetétek | összesen ^{a/} | |
| 1960 | 2 551 | 2 991 | 5 542 | 5 108 | 217 | - | 5 325 | 217 |
| 1965 | 8 136 | 12 275 | 20 411 | 17 282 | 274 | 1 779 | 19 335 | 1 076 |
| 1970 | 15 761 | 26 313 | 42 074 | 33 637 | 562 | 4 587 | 38 786 | 3 288 |
| 1971 | 17 415 | 30 983 | 48 398 | 39 250 | 616 | 5 155 | 45 021 | 3 377 |
| 1972 | 19 380 | 35 130 | 54 510 | 44 478 | 643 | 5 689 | 50 810 | 3 700 |
| 1973 | 21 560 | 40 394 | 61 954 | 50 985 | 689 | 6 210 | 57 884 | 4 070 |
| 1974 | 23 696 | 47 062 | 70 758 | 58 508 | 759 | 6 667 | 65 934 | 4 824 |
| 1975 | 26 292 | 54 962 | 81 254 | 66 747 | 834 | 7 202 | 74 783 | 6 471 |
| 1976 | 29 630 | 63 255 | 92 885 | 75 543 | 886 | 8 322 | 84 751 | 8 134 |

a/ A korábbi közlésektől eltérően - amelyek csak az OTP-nél elhelyezett könyvbetéteket tartalmazták - a takarékszövetkezeti betétekkel együtt. - b/ Csekk számlabetétek, KST-betétek stb.

A LAKOSSÁG FOGYASZTÁSA

12. A lakosság egy főre jutó összes fogyasztása

| Csoportok | Egy főre jutó fogyasztás | | | | Százalékos megoszlás | | | |
|-----------|--------------------------|------|------|------|----------------------|------|------|------|
| | 1960 | 1965 | 1970 | 1975 | 1960 | 1965 | 1970 | 1975 |

A TERMÉKEK ÉS SZOLGÁLTATÁSOK RENDELTETÉSE SZERINT
Folyó áron, Ft

| | | | | | | | | |
|---------------------------------|---------------|---------------|---------------|---------------|--------------|--------------|--------------|--------------|
| Élelmiszerek | 4 546 | 5 129 | 6 456 | 8 069 | 39,3 | 37,1 | 33,7 | 29,4 |
| Italok, kávé, tea | 1 116 | 1 472 | 2 307 | 3 559 | 9,7 | 10,7 | 12,1 | 13,0 |
| Dohányárak | 201 | 274 | 396 | 596 | 1,7 | 1,9 | 2,1 | 2,2 |
| Ruházkodás | 1 712 | 1 769 | 2 260 | 2 962 | 14,8 | 12,8 | 11,8 | 10,8 |
| Lakásszolgáltatás | 435 | 514 | 647 | 973 | 3,8 | 3,7 | 3,4 | 3,6 |
| Fűtés, háztartási energia | 341 | 446 | 619 | 868 | 3,0 | 3,2 | 3,2 | 3,2 |
| Háztartás és lakásfelszerelés | 842 | 982 | 1 548 | 2 447 | 7,3 | 7,1 | 8,1 | 8,9 |
| Egészségügy, testápolás | 592 | 823 | 1 188 | 1 757 | 5,1 | 6,0 | 6,2 | 6,4 |
| Közlekedés, hírközlés | 498 | 658 | 1 093 | 1 947 | 4,3 | 4,8 | 5,7 | 7,1 |
| Oktatás, kultúra, sport, üdülés | 965 | 1 324 | 1 952 | 3 123 | 8,3 | 9,6 | 10,2 | 11,4 |
| Egyéb fogyasztás | 319 | 421 | 655 | 1 094 | 2,7 | 3,1 | 3,5 | 4,0 |
| <i>Fogyasztás összesen</i> | <i>11 567</i> | <i>13 812</i> | <i>19 121</i> | <i>27 395</i> | <i>100,0</i> | <i>100,0</i> | <i>100,0</i> | <i>100,0</i> |

Összehasonlítható áron, ^a/Ft

| | | | | | | | | |
|---------------------------------|---------------|---------------|---------------|---------------|--------------|--------------|--------------|--------------|
| Élelmiszerek | 5 032 | 5 415 | 6 340 | 7 205 | 40,6 | 37,7 | 34,1 | 30,8 |
| Italok, kávé, tea | 1 298 | 1 568 | 2 272 | 2 816 | 10,5 | 10,9 | 12,2 | 12,0 |
| Dohányárak | 240 | 274 | 396 | 477 | 1,9 | 1,9 | 2,1 | 2,0 |
| Ruházkodás | 1 657 | 1 714 | 2 159 | 2 452 | 13,4 | 12,0 | 11,6 | 10,5 |
| Lakásszolgáltatás | 435 | 522 | 642 | 823 | 3,5 | 3,6 | 3,4 | 3,5 |
| Fűtés, háztartási energia | 384 | 499 | 675 | 890 | 3,1 | 3,5 | 3,6 | 3,8 |
| Háztartás és lakásfelszerelés | 849 | 986 | 1 472 | 2 014 | 6,8 | 6,9 | 7,9 | 8,6 |
| Egészségügy, testápolás | 620 | 853 | 1 152 | 1 564 | 5,0 | 5,9 | 6,2 | 6,7 |
| Közlekedés, hírközlés | 517 | 691 | 1 068 | 1 768 | 4,2 | 4,8 | 5,7 | 7,6 |
| Oktatás, kultúra, sport, üdülés | 1 041 | 1 404 | 1 837 | 2 556 | 8,4 | 9,8 | 9,9 | 10,9 |
| Egyéb fogyasztás | 327 | 429 | 612 | 850 | 2,6 | 3,0 | 3,3 | 3,6 |
| <i>Fogyasztás összesen</i> | <i>12 400</i> | <i>14 355</i> | <i>18 625</i> | <i>23 415</i> | <i>100,0</i> | <i>100,0</i> | <i>100,0</i> | <i>100,0</i> |

JÖVEDELEMFORRÁSOK ÉS BESZERZÉSI FORRÁSOK SZERINT
Folyó áron, Ft

| | | | | | | | | |
|---|--------|--------|--------|--------|-------|-------|-------|-------|
| Termékek | | | | | | | | |
| kiskereskedelemből | 5 698 | 7 215 | 10 593 | 16 241 | 49,2 | 52,2 | 55,4 | 59,3 |
| piacról | 447 | 509 | 698 | 789 | 3,9 | 3,7 | 3,6 | 2,9 |
| vállalatoktól, intézményektől | 486 | 616 | 828 | 1 109 | 4,2 | 4,4 | 4,3 | 4,0 |
| Termékek összesen | 6 631 | 8 340 | 12 119 | 18 139 | 57,3 | 60,3 | 63,3 | 66,2 |
| Szolgáltatások vállalatoktól, intézményektől | 1 282 | 1 567 | 2 113 | 3 056 | 11,1 | 11,4 | 11,1 | 11,2 |
| Vásárlás összesen | 7 913 | 9 907 | 14 232 | 21 195 | 68,4 | 71,7 | 74,4 | 77,4 |
| Termékek | 2 152 | 1 944 | 2 138 | 2 126 | 18,6 | 14,1 | 11,2 | 7,7 |
| Szolgáltatások | 153 | 179 | 210 | 275 | 1,3 | 1,3 | 1,1 | 1,0 |
| Saját termelésből, illetve alapokból összesen | 2 305 | 2 123 | 2 348 | 2 401 | 19,9 | 15,4 | 12,3 | 8,7 |
| Termékek | 8 783 | 10 284 | 14 257 | 20 265 | 75,9 | 74,4 | 74,5 | 73,9 |
| Szolgáltatások | 1 435 | 1 746 | 2 323 | 3 331 | 12,4 | 12,7 | 12,2 | 12,2 |
| Fogyasztás személyes jövedelemből összesen | 10 218 | 12 030 | 16 580 | 23 596 | 88,3 | 87,1 | 86,7 | 86,1 |
| Termékek | 338 | 469 | 701 | 1 009 | 3,0 | 3,4 | 3,7 | 3,7 |
| Szolgáltatások | 1 011 | 1 313 | 1 840 | 2 790 | 8,7 | 9,5 | 9,6 | 10,2 |
| Természetbeni társadalmi juttatás összesen | 1 349 | 1 782 | 2 541 | 3 799 | 11,7 | 12,9 | 13,3 | 13,9 |
| Fogyasztás összesen | 11 567 | 13 812 | 19 121 | 27 395 | 100,0 | 100,0 | 100,0 | 100,0 |
| Ebből | | | | | | | | |
| Termékek | 9 121 | 10 753 | 14 958 | 21 274 | 78,9 | 77,8 | 78,2 | 77,6 |
| Szolgáltatások | 2 446 | 3 059 | 4 163 | 6 121 | 21,1 | 22,2 | 21,8 | 22,4 |

a/ 1968. évi áron.

13. A lakosság fogyasztása jövedelemforrások szerint

(Folyó áron, millió Ft)

| Főcsoportok | Vásárlás | Saját termelésből, illetve alapokból | Személyes jövedelemből összesen | Természetbeni társadalmi juttatás | Összesen |
|---------------------------------|----------------|--------------------------------------|---------------------------------|-----------------------------------|----------------|
| 1960 | | | | | |
| Élelmiszerek | 24 702 | 18 757 | 43 459 | 1 928 | 45 387 |
| Italok, kávé, tea | 8 937 | 2 030 | 10 967 | 173 | 11 140 |
| Dohányárúk | 1 991 | 15 | 2 006 | - | 2 006 |
| Ruházkodás | 16 746 | - | 16 746 | 344 | 17 090 |
| Lakásszolgáltatás | 1 561 | 1 522 | 3 083 | 1 256 | 4 339 |
| Fűtés, háztartási energia | 2 851 | 551 | 3 402 | - | 3 402 |
| Háztartás és lakásfelszerelés | 8 278 | 134 | 8 412 | - | 8 412 |
| Egészségügy, testápolás | 1 730 | - | 1 730 | 4 182 | 5 912 |
| Közlekedés, hírközlés | 4 977 | - | 4 977 | - | 4 977 |
| Oktatás, kultúra, sport, üdülés | 4 451 | - | 4 451 | 5 184 | 9 635 |
| Egyéb fogyasztás | 2 786 | - | 2 786 | 398 | 3 184 |
| <i>Összesen</i> | <i>79 010</i> | <i>23 009</i> | <i>102 019</i> | <i>13 465</i> | <i>115 484</i> |
| 1970 | | | | | |
| Élelmiszerek | 44 880 | 18 095 | 62 975 | 3 719 | 66 694 |
| Italok, kávé, tea | 19 949 | 3 486 | 23 435 | 400 | 23 835 |
| Dohányárúk | 4 092 | - | 4 092 | - | 4 092 |
| Ruházkodás | 22 926 | - | 22 926 | 422 | 23 348 |
| Lakásszolgáltatás | 2 725 | 2 163 | 4 888 | 1 798 | 6 686 |
| Fűtés, háztartási energia | 6 019 | 372 | 6 391 | - | 6 391 |
| Háztartás és lakásfelszerelés | 15 851 | 141 | 15 992 | - | 15 992 |
| Egészségügy, testápolás | 3 217 | - | 3 217 | 9 052 | 12 269 |
| Közlekedés, hírközlés | 11 296 | - | 11 296 | - | 11 296 |
| Oktatás, kultúra, sport, üdülés | 10 078 | - | 10 078 | 10 092 | 20 170 |
| Egyéb fogyasztás | 6 001 | - | 6 001 | 763 | 6 764 |
| <i>Összesen</i> | <i>147 034</i> | <i>24 257</i> | <i>171 291</i> | <i>26 246</i> | <i>197 537</i> |
| 1975 | | | | | |
| Élelmiszerek | 61 904 | 17 792 | 79 696 | 5 361 | 85 057 |
| Italok, kávé, tea | 32 966 | 4 256 | 37 222 | 296 | 37 518 |
| Dohányárúk | 6 280 | - | 6 280 | - | 6 280 |
| Ruházkodás | 30 660 | - | 30 660 | 560 | 31 220 |
| Lakásszolgáltatás | 5 370 | 2 903 | 8 273 | 1 980 | 10 253 |
| Fűtés, háztartási energia | 8 870 | 274 | 9 144 | - | 9 144 |
| Háztartás és lakásfelszerelés | 25 713 | 86 | 25 799 | - | 25 799 |
| Egészségügy, testápolás | 5 101 | - | 5 101 | 13 417 | 18 518 |
| Közlekedés, hírközlés | 20 531 | - | 20 531 | - | 20 531 |
| Oktatás, kultúra, sport, üdülés | 15 979 | - | 15 979 | 16 939 | 32 918 |
| Egyéb fogyasztás | 10 045 | - | 10 045 | 1 483 | 11 528 |
| <i>Összesen</i> | <i>223 419</i> | <i>25 311</i> | <i>248 730</i> | <i>40 036</i> | <i>288 766</i> |

14. A lakosság fogyasztása a beszerzés forrásai szerint

(Folyó áron, millió Ft)

| Főcsoportok | Termékek | Szolgáltatások | Összes fogyasztás | Ebből vásárlás | | |
|---------------------------------|----------------|----------------|-------------------|--------------------|--------------|-------------------------------|
| | | | | kiskereskedelemből | piacról | vállalatoktól, intézményektől |
| <i>1960</i> | | | | | | |
| Élelmiszerek | 45 387 | - | 45 387 | 20 148 | 3 287 | 1 267 |
| Italok, kávé, tea | 11 140 | - | 11 140 | 7 884 | 992 | 61 |
| Dohányárúk | 2 006 | - | 2 006 | 1 953 | - | 38 |
| Ruházkodás | 15 445 | 1 645 | 17 090 | 13 901 | - | 2 845 |
| Lakásszolgáltatás | - | 4 339 | 4 339 | - | - | 1 561 |
| Fűtés, háztartási energia | 3 402 | - | 3 402 | 1 648 | 165 | 1 038 |
| Háztartás és lakásfelszerelés | 7 253 | 1 159 | 8 412 | 6 547 | 20 | 1 711 |
| Egészségügy, testápolás | 1 844 | 4 068 | 5 912 | 923 | - | 807 |
| Közlekedés, hírközlés | 1 275 | 3 702 | 4 977 | 1 270 | - | 3 707 |
| Oktatás, kultúra, sport, üdülés | 2 539 | 7 096 | 9 635 | 1 893 | - | 2 558 |
| Egyéb fogyasztás | 771 | 2 413 | 3 184 | 718 | - | 2 068 |
| <i>Összesen</i> | <i>91 062</i> | <i>24 422</i> | <i>115 484</i> | <i>56 885</i> | <i>4 464</i> | <i>17 661</i> |
| <i>1970</i> | | | | | | |
| Élelmiszerek | 66 694 | - | 66 694 | 37 526 | 5 461 | 1 893 |
| Italok, kávé, tea | 23 835 | - | 23 835 | 18 452 | 1 337 | 160 |
| Dohányárúk | 4 092 | - | 4 092 | 4 048 | - | 44 |
| Ruházkodás | 22 198 | 1 150 | 23 348 | 20 067 | - | 2 859 |
| Lakásszolgáltatás | - | 6 686 | 6 686 | - | - | 2 725 |
| Fűtés, háztartási energia | 6 391 | - | 6 391 | 3 099 | 102 | 2 818 |
| Háztartás és lakásfelszerelés | 14 143 | 1 849 | 15 992 | 13 505 | 52 | 2 294 |
| Egészségügy, testápolás | 4 520 | 7 749 | 12 269 | 1 808 | - | 1 409 |
| Közlekedés, hírközlés | 4 817 | 6 479 | 11 296 | 4 774 | - | 6 522 |
| Oktatás, kultúra, sport, üdülés | 5 887 | 14 283 | 20 170 | 4 508 | - | 5 570 |
| Egyéb fogyasztás | 1 955 | 4 809 | 6 764 | 1 644 | 264 | 4 093 |
| <i>Összesen</i> | <i>154 532</i> | <i>43 005</i> | <i>197 537</i> | <i>109 431</i> | <i>7 216</i> | <i>30 387</i> |
| <i>1975</i> | | | | | | |
| Élelmiszerek | 85 057 | - | 85 057 | 53 527 | 6 657 | 1 720 |
| Italok, kávé, tea | 37 518 | - | 37 518 | 31 517 | 1 174 | 275 |
| Dohányárúk | 6 280 | - | 6 280 | 6 226 | - | 54 |
| Ruházkodás | 30 370 | 850 | 31 220 | 27 507 | - | 3 153 |
| Lakásszolgáltatás | - | 10 253 | 10 253 | - | - | 5 370 |
| Fűtés, háztartási energia | 9 144 | - | 9 144 | 4 231 | - | 4 639 |
| Háztartás és lakásfelszerelés | 23 448 | 2 351 | 25 799 | 22 677 | 43 | 2 993 |
| Egészségügy, testápolás | 7 833 | 10 685 | 18 518 | 3 374 | - | 1 727 |
| Közlekedés, hírközlés | 11 441 | 9 090 | 20 531 | 11 309 | - | 9 222 |
| Oktatás, kultúra, sport, üdülés | 9 650 | 23 268 | 32 918 | 7 819 | - | 8 160 |
| Egyéb fogyasztás | 3 505 | 8 023 | 11 528 | 3 011 | 446 | 6 588 |
| <i>Összesen</i> | <i>224 246</i> | <i>64 520</i> | <i>288 766</i> | <i>171 198</i> | <i>8 320</i> | <i>43 901</i> |

15. Az egy főre jutó összes fogyasztás alakulása fontosabb termékcsoportok szerint

| Termékcsoportok | 1960 | 1965 | 1970 | 1975 | | 1975. év 1970. év %-ában ^{a/} |
|---|--|----------|----------|----------|----------------|--|
| | összehasonlítható áron, ^{a/} Ft | | | | folyó áron, Ft | |
| <i>Élelmiszerek összesen</i> | 5 032,33 | 5 414,40 | 6 340,40 | 7 205,45 | 8 069,15 | 113,6 |
| Hus és huskészítmények | 1 508,54 | 1 653,30 | 1 913,18 | 2 306,36 | 2 342,92 | 120,6 |
| Hal és halkészítmények | 32,97 | 39,46 | 57,47 | 73,43 | 72,11 | 127,8 |
| Tej és tejtermékek | 436,50 | 403,33 | 448,38 | 536,04 | 718,68 | 119,6 |
| Tojás | 253,90 | 298,10 | 372,57 | 411,70 | 366,78 | 110,5 |
| Zsiradékok | 525,34 | 507,00 | 628,64 | 622,71 | 654,80 | 99,1 |
| Cereáliák | 703,29 | 770,87 | 809,01 | 859,38 | 873,20 | 106,2 |
| Burgonya | 287,32 | 247,85 | 221,55 | 193,81 | 260,93 | 87,5 |
| Hüvelyesek, olajos magvak | 61,14 | 49,27 | 54,08 | 56,18 | 70,27 | 103,9 |
| Édességek | 345,05 | 447,43 | 524,77 | 635,31 | 667,70 | 121,1 |
| Zöldség és zöldségkészítmények | 338,52 | 310,88 | 370,58 | 392,65 | 669,28 | 106,0 |
| Gyümölcs és gyümölcskészítmények | 338,20 | 353,00 | 537,90 | 609,23 | 780,93 | 113,3 |
| Fűszerek, egyéb élelmiszerek | 98,08 | 179,88 | 209,65 | 269,58 | 296,51 | 128,6 |
| Élelmiszerek vendéglátó árrése | 103,48 | 154,03 | 192,62 | 239,07 | 295,04 | 124,1 |
| <i>Italok, kávé, tea összesen</i> | 1 298,32 | 1 568,58 | 2 271,89 | 2 815,73 | 3 559,20 | 123,9 |
| Kávé, tea | 59,50 | 156,03 | 289,86 | 399,32 | 438,52 | 137,8 |
| Alkoholmentes italok | 41,51 | 61,96 | 93,78 | 209,00 | 263,42 | 222,9 |
| Alkoholtartalmu italok | 1 197,31 | 1 350,59 | 1 888,25 | 2 207,41 | 2 857,26 | 116,9 |
| <i>Dohányárak összesen</i> | 239,54 | 273,71 | 396,11 | 476,97 | 595,79 | 120,4 |
| <i>Ruházkodás összesen</i> | 1 657,09 | 1 713,77 | 2 159,23 | 2 451,63 | 2 961,74 | 113,5 |
| Ruházkodási méterárak | 190,77 | 159,68 | 167,42 | 247,45 | 252,91 | 147,8 |
| Férfi konfekcionált felsőruházat | 181,55 | 166,00 | 210,58 | 162,92 | 228,46 | 77,4 |
| Női konfekcionált felsőruházat | 121,84 | 113,90 | 142,70 | 99,72 | 131,29 | 69,9 |
| Gyermek konfekcionált felsőruházat | 91,61 | 103,39 | 157,25 | 166,57 | 233,46 | 105,9 |
| Munka- és egyenruha | 52,14 | 68,50 | 73,77 | 57,64 | 75,10 | 78,1 |
| Bőr- és szőrme felsőruházat | 20,38 | 22,52 | 36,03 | 54,36 | 98,95 | 150,9 |
| Kötött felsőruházat | 122,90 | 162,39 | 229,95 | 364,69 | 464,03 | 158,6 |
| Férfi- és fiu ing | 69,60 | 78,47 | 100,72 | 102,52 | 105,46 | 101,8 |
| Konfekcionált alsóruházat (ing nélkül) | 53,38 | 47,12 | 64,90 | 71,51 | 86,30 | 110,2 |
| Kötött alsóruházat (ing nélkül) | 48,46 | 63,39 | 137,78 | 247,42 | 235,21 | 179,6 |
| Harisnya és zokni | 45,64 | 57,94 | 88,50 | 104,04 | 70,95 | 117,6 |
| Utcai cipő | 236,15 | 285,25 | 335,20 | 313,82 | 435,39 | 93,6 |
| Gumi lábbeli, papucs stb. lábbeli | 53,03 | 55,27 | 57,56 | 58,69 | 68,29 | 102,0 |
| Kiegészítő ruházkodási cikkek | 198,47 | 190,42 | 248,94 | 329,03 | 395,30 | 132,2 |
| Ruházkodási szolgáltatások | 171,17 | 139,53 | 107,93 | 71,25 | 80,64 | 66,0 |
| <i>Lakásszolgáltatás összesen</i> | 435,19 | 521,68 | 642,24 | 823,36 | 972,68 | 128,2 |
| <i>Fűtés, háztartási energia összesen</i> | 383,78 | 498,75 | 674,48 | 889,55 | 867,51 | 131,9 |
| Szilárd és cseppfolyós fűtőanyagok | 297,54 | 349,33 | 375,08 | 385,43 | 392,75 | 102,8 |
| Elektromos energia, gáz, távfűtés, víz | 86,24 | 149,42 | 299,40 | 504,12 | 474,76 | 168,4 |

a/ 1968. évi áron.

15. Az egy főre jutó összes fogyasztás alakulása fontosabb termékcsoportok szerint (folytatás)

| Termékcsoportok | 1960 | 1965 | 1970 | 1975 | | 1975. év 1970. év %-ában ^{a/} |
|---|--|-----------|-----------|----------------|-----------|--|
| | összehasonlítható áron, ^{a/} Ft | | | folyó áron, Ft | | |
| <i>Háztartás és lakásfelszerelés összesen</i> | 848,64 | 986,67 | 1 471,89 | 2 014,39 | 2 447,51 | 136,9 |
| Butorok | 224,61 | 273,44 | 361,41 | 494,48 | 650,83 | 136,8 |
| Háztartási villamos hűtőszekrény | 5,10 | 26,78 | 89,60 | 109,95 | 106,09 | 122,7 |
| Egyéb háztartási gépek és készülékek | 64,49 | 110,42 | 191,87 | 190,55 | 209,28 | 99,3 |
| Háztartási és lakástextiliák | 180,13 | 154,97 | 245,71 | 324,79 | 396,60 | 132,2 |
| Edények és más háztartási felszerelések | 114,91 | 134,47 | 192,24 | 295,64 | 390,93 | 153,8 |
| Háztartási fogyóanyagok | 53,77 | 65,06 | 102,96 | 205,75 | 260,27 | 199,8 |
| Mosószippan, mosó-, tisztítószerek | 80,03 | 94,02 | 117,64 | 201,88 | 210,48 | 171,6 |
| Háztartási szolgáltatások | 125,60 | 127,51 | 170,46 | 191,35 | 223,03 | 112,3 |
| <i>Egészségügy, testápolás összesen</i> | 619,62 | 853,04 | 1 152,23 | 1 563,94 | 1 756,74 | 135,7 |
| Testápolási és kozmetikai cikkek | 47,11 | 68,09 | 102,58 | 208,58 | 214,96 | 203,3 |
| Gyógyszer, gyógynövény, orvosi műszer | 132,51 | 209,86 | 330,07 | 528,12 | 528,12 | 160,0 |
| Egészségügyi és testápolási szolgáltatások | 440,00 | 575,09 | 719,58 | 827,24 | 1 013,66 | 115,0 |
| <i>Közlekedés, hírközlés összesen</i> | 516,78 | 691,10 | 1 067,74 | 1 768,01 | 1 947,72 | 165,6 |
| Személygépkocsi | 23,04 | 58,77 | 244,83 | 533,52 | 559,26 | 217,9 |
| Kerékpár | 18,07 | 14,21 | 24,54 | 29,76 | 34,44 | 121,3 |
| Motorkerékpár, moped, robogó | 39,04 | 27,99 | 66,15 | 53,12 | 57,32 | 80,3 |
| Járműalkatrész, üzemanyag | 32,58 | 70,23 | 121,53 | 322,56 | 434,35 | 265,4 |
| Közlekedési és hírközlési szolgáltatások | 404,05 | 519,90 | 610,69 | 829,05 | 862,35 | 135,8 |
| <i>Oktatás, kultúra, sport, üdülés összesen</i> | 1 041,09 | 1 404,30 | 1 837,22 | 2 555,88 | 3 122,83 | 139,1 |
| Híradástechnikai készülékek | 60,30 | 101,90 | 227,11 | 269,28 | 266,72 | 118,6 |
| Fényképezőgép, írógép stb. | 4,85 | 6,30 | 9,28 | 15,99 | 17,94 | 172,3 |
| Könyv, ujság | 111,28 | 155,90 | 186,42 | 253,49 | 299,82 | 136,0 |
| Papír, írószerek, sportszerek stb. | 83,91 | 121,08 | 136,61 | 258,09 | 330,97 | 188,9 |
| Oktatási, kulturális stb. szolgáltatások | 780,75 | 1 019,12 | 1 277,80 | 1 759,03 | 2 207,38 | 137,7 |
| <i>Egyéb fogyasztás összesen</i> | 327,43 | 429,36 | 611,39 | 850,36 | 1 093,66 | 139,1 |
| Ékszer, óra | 30,55 | 34,20 | 70,79 | 80,75 | 143,15 | 114,1 |
| Egyéb cikkek | 41,77 | 60,43 | 97,66 | 126,60 | 189,39 | 129,6 |
| Egyéb szolgáltatások | 255,11 | 334,73 | 442,94 | 643,01 | 761,12 | 145,2 |
| <i>Termékek összesen</i> | 9 787,94 | 11 117,80 | 14 653,18 | 18 270,98 | 21 273,67 | 124,7 |
| <i>Szolgáltatások összesen</i> | 2 611,87 | 3 237,56 | 3 971,64 | 5 144,29 | 6 120,86 | 129,5 |
| <i>Lakosság fogyasztása összesen</i> | 12 399,81 | 14 355,36 | 18 624,82 | 23 415,27 | 27 394,53 | 125,7 |

a/ 1968. évi áron.

16. Fogyasztás a fontosabb élelmiszercikkekből

(Egy főre jutó évi átlagos mennyiség)

| Megnevezése | Mennyiségi egység | 1950 | 1960 | 1965 | 1970 | 1975 | 1976 |
|--|----------------------|-------|-------|-------|-------|-------|-------|
| Hus, huskészítmények, hal összesen ^{a/} | kg | 34,9 | 49,1 | 53,2 | 59,9 | 70,7 | 70 |
| Ebből | | | | | | | |
| Sertéshus | kg | 15,9 | 24,7 | 27,3 | 29,8 | 41,4 | .. |
| Marhahus | kg | 5,9 | 8,7 | 9,2 | 10,1 | 7,4 | .. |
| Borjúhús | kg | 1,4 | 0,4 | 0,2 | 0,1 | 0,1 | .. |
| Lóhús | kg | 0,3 | 1,4 | 0,3 | 0,2 | 0,1 | .. |
| Juhhús | kg | 0,8 | 0,7 | 1,0 | 0,6 | 0,4 | .. |
| Csontos hus összesen | kg | 24,3 | 35,9 | 38,0 | 40,8 | 49,4 | .. |
| Belsőség | kg | 1,6 | 2,4 | 2,6 | 2,6 | 3,3 | .. |
| Baromfi | kg | 8,4 | 9,3 | 11,0 | 14,2 | 15,3 | .. |
| Hus és huskészítmények összesen ^{a/} | kg | 34,3 | 47,6 | 51,6 | 57,6 | 68,0 | .. |
| Hal | kg | 0,6 | 1,5 | 1,6 | 2,3 | 2,7 | .. |
| Tej és tejtermékek összesen | kg | 99,0 | 114,0 | 97,1 | 109,6 | 126,6 | 135 |
| protein tartalma | kg | .. | 4,6 | 3,9 | 4,3 | 4,9 | .. |
| zsír tartalma | kg | .. | 4,3 | 3,6 | 4,0 | 4,7 | .. |
| Tojás | kg | 4,7 | 8,9 | 10,4 | 13,7 | 15,2 | 15 |
| Zsiradékok összesen ^{b/} | kg | 18,7 | 23,5 | 23,1 | 27,7 | 29,1 | 29 |
| Ebből | | | | | | | |
| Vaj | kg | 1,0 | 1,4 | 1,6 | 2,1 | 1,7 | 1,7 |
| Sertézsiradék | kg | 14,4 | 19,8 | 18,6 | 22,0 | 22,1 | } 22 |
| Baromfisiradék | kg | 1,4 | 1,0 | 0,9 | 0,8 | 0,7 | |
| Étőlaj | kg | 1,8 | 0,8 | 1,2 | 1,9 | 2,9 | } 5,3 |
| Margarin | kg | 0,1 | 0,5 | 0,8 | 0,9 | 1,7 | |
| Cereáliák összesen | kg | 142,1 | 136,2 | 139,2 | 128,2 | 122,2 | 120 |
| Ebből | | | | | | | |
| Liszt | kg | 141,2 | 132,8 | 135,5 | 124,1 | 117,9 | .. |
| Rizs | kg | 0,9 | 3,4 | 3,7 | 4,1 | 4,3 | .. |
| Burgonya | kg | 108,7 | 97,6 | 84,3 | 75,1 | 66,8 | 64 |
| Cukor | kg | 16,3 | 26,6 | 30,1 | 33,5 | 39,4 | 33 |
| Zöldség-, főzelékfélék, gyümölcs összesen ^{c/} | kg | .. | 139,4 | 129,5 | 155,7 | 159,2 | 153 |
| Ebből | | | | | | | |
| Zöldség-, főzelékfélék | kg | .. | 84,1 | 76,7 | 83,2 | 85,2 | .. |
| Gyümölcs | kg | .. | 55,3 | 52,8 | 72,5 | 74,0 | .. |
| Kakaópor | dkg | 5 | 36 | 58 | 86 | 115 | .. |

a/ A huskészítmények nyerssúlyra átszámítva. - b/ Természetes súlyban. - c/ Déligyümölcscsel együtt.

17. Fogyasztás a fontosabb élvezeti cikkekből

(Egy főre jutó évi átlagos mennyiség)

| Megnevezés | Mennyiségi egység | 1950 | 1960 | 1965 | 1970 | 1975 | 1976 |
|--------------------------------------|----------------------|------|------|------|-------|-------|------|
| Babkáv | dkg | 5,7 | 14,3 | 69,3 | 164,5 | 261,4 | 285 |
| Tea | dkg | 1,0 | 3,4 | 5,9 | 7,2 | 8,1 | 8,5 |
| Bor | liter | 33,0 | 29,9 | 32,8 | 37,7 | 34,2 | 34 |
| Sör | liter | 8,3 | 36,8 | 44,2 | 59,4 | 72,3 | 77 |
| Égetett szeszes italok ^{a/} | liter | 1,5 | 2,8 | 3,0 | 5,4 | 7,2 | 8,2 |

a/ 50^o-os szesze átszámítva.

18. A lakosság egy főre jutó napi tápanyag fogyasztása

| Megnevezés | Mennyiségi egység | 1950 | 1960 | 1965 | 1970 | 1975 | 1976 |
|----------------------|----------------------|-------|-------|-------|-------|-------|-------|
| Kalória | - | 2 703 | 2 938 | 2 970 | 3 098 | 3 242 | 3 150 |
| Fehérje összesen | gramm | 88,7 | 91,8 | 96,1 | 97,9 | 100,7 | 100 |
| Ebből állati fehérje | gramm | 29,5 | 37,3 | 37,9 | 43,4 | 48,9 | 49 |
| Zsír | gramm | 80,2 | 99,7 | 98,5 | 115,5 | 127,7 | 128 |
| Szénhidrát | gramm | 409,6 | 420,1 | 426,6 | 419,2 | 425,1 | 400 |

19. Fontosabb tartós fogyasztási cikkek állománya

(Az év végén)

| Cikkek | 1960 | 1965 | 1970 | 1975 | 1976 |
|--------|------|------|------|------|------|
|--------|------|------|------|------|------|

1 000 lakosra jutó állomány, db

| | | | | | |
|-----------------------------------|------|-------|-------|-------|-----|
| Háztartási villamos hűtőszekrény | 3,8 | 25,1 | 102,7 | 220 | 239 |
| Háztartási villamos mosógép | 45,2 | 114,3 | 178,7 | 228 | 235 |
| Háztartási villamos porszívógép | 10,7 | 45,1 | 99,0 | 157,0 | 168 |
| Háztartási villamos padlókefélgép | 4,9 | 10,3 | 13,5 | 10,8 | 10 |
| Személygépkocsi | 3,1 | 9,8 | 23,3 | 54,9 | 61 |
| Motorkerékpár, moped, robogó | 23,6 | 38,6 | 59,0 | 68,3 | 68 |
| Rádió ^{a/} | 222 | 245 | 245 | 240 | 241 |
| Televízió ^{a/} | 10,4 | 81,8 | 171,2 | 226 | 233 |

a/ Előfizetők száma.

FOGYASZTÓI ÁRAK

20. Fogyasztói árindexek főbb népességcsoportok szerint

| Év | Munkásság | Szellemiek | Parasztság | Kettős jövedelműek | Nyugdíjasok | Lakosság összesen |
|----------------------|-----------|------------|------------|-----------------------|-------------|----------------------|
| 1965. év 1960 %-ában | 102,6 | 102,3 | 100,3 | 100,5 | .. | 101,9 |
| 1970. év 1965 %-ában | 104,8 | 105,6 | 101,4 | 101,6 | .. | 104,0 |
| 1975. év 1970 %-ában | 114,8 | 114,8 | 114,1 | 114,4 | 115,0 | 114,6 |
| 1970 = 100,0 | | | | | | |
| 1971 | 102,1 | 102,2 | 101,4 | 101,5 | 103,0 | 102,0 |
| 1972 | 105,1 | 105,1 | 104,4 | 104,7 | 105,4 | 104,9 |
| 1973 | 108,8 | 108,6 | 107,6 | 108,0 | 109,4 | 108,4 |
| 1974 | 110,6 | 110,6 | 109,5 | 109,9 | 111,3 | 110,4 |
| 1975 | 114,8 | 114,8 | 114,1 | 114,4 | 115,0 | 114,6 |
| 1976 | 120,5 | 120,4 | 119,7 | 120,0 | 121,6 | 120,3 |
| Előző év = 100,0 | | | | | | |
| 1966 | 101,7 | 101,9 | 99,8 | 99,9 | .. | 101,2 |
| 1967 | 100,6 | 100,6 | 100,1 | 100,1 | .. | 100,4 |
| 1968 | 99,8 | 100,2 | 98,8 | 98,9 | 100,3 | 99,7 |
| 1969 | 101,3 | 101,5 | 101,6 | 101,6 | 100,8 | 101,4 |
| 1970 | 101,3 | 101,3 | 101,1 | 101,1 | 101,2 | 101,3 |
| 1971 | 102,1 | 102,2 | 101,4 | 101,5 | 103,0 | 102,0 |
| 1972 | 102,9 | 102,8 | 103,0 | 103,2 | 102,3 | 102,9 |
| 1973 | 103,5 | 103,3 | 103,0 | 103,1 | 103,8 | 103,3 |
| 1974 | 101,7 | 101,8 | 101,8 | 101,8 | 101,7 | 101,8 |
| 1975 | 103,8 | 103,8 | 104,2 | 104,1 | 103,3 | 103,8 |
| 1976 | 105,0 | 104,9 | 104,9 | 104,9 | 105,7 | 105,0 |

21. Az összlakosság fogyasztói árindexe kiadási főcsoportok szerint

| Év | Élelmi- szerek | Élvezeti cikkek | Ruházkodási cikkek | Fűtés, háztartá- si energia | Tartós fogyasztási cikkek | Egyéb ipar- cikkek | Szolgál- tatások | Összesen |
|----------------------|-------------------|--------------------|-----------------------|--------------------------------------|---------------------------------|--------------------------|---------------------|----------|
| 1965. év 1960 %-ában | 102,9 | 110,9 | 98,3 | 97,2 | 97,3 | 98,9 | 102,6 | 101,9 |
| 1970. év 1965 %-ában | 106,7 | 104,7 | 100,2 | 102,4 | 99,2 | 101,4 | 111,3 | 104,0 |
| 1975. év 1970 %-ában | 109,7 | 123,7 | 115,8 | 108,2 | 113,0 | 116,6 | 115,1 | 114,6 |
| 1970 = 100,0 | | | | | | | | |
| 1971 | 102,0 | 101,3 | 102,4 | 99,1 | 101,2 | 101,7 | 104,5 | 102,0 |
| 1972 | 103,1 | 108,4 | 106,5 | 97,0 | 103,6 | 104,0 | 108,2 | 104,9 |
| 1973 | 107,9 | 116,7 | 108,4 | 95,1 | 105,5 | 104,8 | 110,6 | 108,4 |
| 1974 | 108,4 | 119,4 | 110,6 | 100,4 | 108,0 | 107,0 | 112,6 | 110,4 |
| 1975 | 109,7 | 123,7 | 115,8 | 108,2 | 113,0 | 116,6 | 115,1 | 114,6 |
| 1976 | 120,9 | 124,3 | 121,8 | 107,2 | 116,3 | 124,4 | 117,9 | 120,3 |
| Előző év = 100,0 | | | | | | | | |
| 1966 | 104,7 | 102,0 | 96,0 | 107,5 | 100,0 | 98,4 | 101,1 | 101,2 |
| 1967 | 100,7 | 100,9 | 99,4 | 102,3 | 100,0 | 99,9 | 101,2 | 100,4 |
| 1968 | 99,5 | 101,5 | 99,6 | 98,9 | 98,6 | 96,5 | 103,7 | 99,7 |
| 1969 | 100,8 | 99,8 | 103,0 | 95,9 | 101,9 | 103,0 | 102,9 | 101,4 |
| 1970 | 100,9 | 100,5 | 102,3 | 98,2 | 99,9 | 103,3 | 101,9 | 101,3 |
| 1971 | 102,0 | 101,3 | 102,4 | 99,1 | 101,2 | 101,7 | 104,5 | 102,0 |
| 1972 | 101,1 | 107,0 | 104,0 | 97,9 | 102,4 | 102,3 | 103,5 | 102,9 |
| 1973 | 104,7 | 107,7 | 101,8 | 98,0 | 101,8 | 100,8 | 102,2 | 103,3 |
| 1974 | 100,5 | 102,3 | 102,0 | 105,6 | 102,4 | 102,1 | 101,8 | 101,8 |
| 1975 | 101,2 | 103,6 | 104,7 | 107,8 | 104,6 | 109,0 | 102,2 | 103,8 |
| 1976 | 110,2 | 100,5 | 105,2 | 99,1 | 102,9 | 106,7 | 102,4 | 105,0 |

22. Kiskereskedelmi árak*

(Ft)

| A cikk | | 1960 | 1965 | 1970 | 1975 | 1976 |
|---------------------------|--|-------|-------|-------|-------|-------|
| megnevezése | jellemzői | | | | | |
| ÉLELMISZEREK | | | | | | |
| Sertészsír, kg | | 25,- | 25,- | 20,- | 20,- | 20,40 |
| Füstölt szalonna, kg | csemegezalonna | 40,- | 40,- | 30,- | 30,- | 32,- |
| Sertéshus, kg | tarja | 26,60 | 26,60 | 34,- | 34,- | 40,- |
| Sertéshus, kg | comb, csont nélkül | 30,- | 30,- | 39,- | 39,- | 48,50 |
| Marhahus, kg | pecsenyehusok, csonttal | 19,- | 19,- | 30,- | 30,- | 36,- |
| Párizsi, kg | | 27,- | 27,- | 36,- | 36,- | 41,- |
| Minőségi felvágott, kg | olasz | 40,- | 40,- | 48,- | 48,- | 50,- |
| Csemegezalámi, kg | szeletelt | 70,- | 70,- | 100,- | 100,- | 120,- |
| Gyulai kolbász, kg | | 60,- | 60,- | 80,- | 80,- | 90,- |
| Étolaj, liter | tisztított napraforgóolaj | 21,60 | 21,60 | 21,60 | 22,- | 22,- |
| Cukor, kg | kristály (normál) | 10,60 | 10,60 | 9,60 | 9,90 | 14,20 |
| Kenyér, kg | finom fehér | 3,60 | 3,60 | 3,60 | 3,60 | 3,60 |
| Liszt, kg | finomliszt | 4,60 | 4,60 | 4,60 | 4,60 | 4,60 |
| Rizs, kg | egészszemű, fényezetlen | 16,- | 16,- | 16,- | 16,- | 16,- |
| Fogyasztói tej, liter | 2,8 % zsirtartalommal (palackos, tasakos) | 3,60 | 3,60 | 3,60 | 5,- | 5,- |
| Vaj, kg | 80 %-os zsirtartalommal 10 dkg-os csomag | 56,- | 56,- | 50,- | 60,- | 60,- |
| Tejföl, liter | poharas | 19,- | 19,- | 21,- | 25,- | 25,- |
| Sajt, kg | trappista | 40,- | 40,- | 40,- | 46,- | 46,- |
| Tojás, darab | | 1,60 | 1,70 | 1,60 | 1,70 | 1,80 |
| Étkezési só, kg | | 2,30 | 2,30 | 2,40 | 2,50 | 2,50 |
| Csemege fűszerpaprika, kg | 5 dkg-os csomagolásban | 118,- | 118,- | 118,- | 118,- | 118,- |
| Cukorka, kg | töltetlen, kemény | 20,- | 18,- | 20,- | 20,10 | 20,00 |
| Csokoládé, kg | minőségi, 100 gr-os tábla | 180,- | 110,- | 110,- | 110,- | 110,- |
| Citrom, kg | I. o. | 21,- | 19,- | 19,- | 19,- | 19,- |
| Narancs, kg | I. o. | 30,- | 25,- | 25,- | 25,- | 25,- |
| Burgonya, kg | | | | | | |
| boltokban | | 1,70 | 2,60 | 2,90 | 3,60 | 4,50 |
| piacokon | | 2,70 | 3,60 | 3,50 | 4,70 | 6,90 |
| Vöröshagyma, kg | | | | | | |
| boltokban | | 2,30 | 3,- | 4,80 | 5,50 | 7,60 |
| piacokon | | 2,40 | 3,60 | 5,30 | 7,- | 11,90 |
| Fejeskáposzta, kg | | | | | | |
| boltokban | | 1,30 | 1,80 | 2,90 | 3,60 | 4,90 |
| piacokon | | 1,80 | 1,90 | 3,10 | 4,40 | 7,00 |
| Sárgarépa, kg | | | | | | |
| boltokban | | 2,40 | 2,60 | 3,20 | 5,70 | 8,30 |
| piacokon | | 3,10 | 4,- | 4,80 | 8,60 | 14,90 |
| Alma, kg | | | | | | |
| boltokban | | 4,10 | 5,10 | 3,70 | 5,70 | 6,20 |
| piacokon | | 5,50 | 6,50 | 4,60 | 8,10 | 9,40 |
| Körte, kg | | | | | | |
| boltokban | | 3,50 | 5,70 | 5,50 | 7,20 | 8,60 |
| piacokon | | 4,40 | 6,60 | 6,- | 8,70 | 11,20 |
| Szőlő, kg | | | | | | |
| boltokban | | 6,80 | 8,10 | 9,40 | 13,60 | 13,70 |
| piacokon | | 7,30 | 8,70 | 8,20 | 13,40 | 13,80 |

* 1970-ig árjegyzéken alapuló árak, 1975-től átlagárak.

22. Kiskereskedelmi árak (folytatás)

(Ft)

| A cikk | | 1960 | 1965 | 1970 | 1975 | 1976 |
|-------------------------|---|-------|-------|---------|---------|---------|
| megnevezése | jellemzői | | | | | |
| ÉLVEZETI CIKKEK | | | | | | |
| Bor, liter | kommersz | 16,- | 13,60 | 14,50 | 22,20 | 22,80 |
| Sör, liter | világos (csapolt) | 6,- | 7,- | 7,- | 8,40 | 8,40 |
| Sör, liter | világos (palack) | 6,70 | 8,60 | 8,60 | 10,40 | 10,40 |
| Égetett szesz, liter | kommersz rum, pálinka | 80,- | 90,- | 90,- | 115,- | 115,50 |
| Égetett szesz, liter | különlegességi brandy | 105,- | 140,- | 140,- | 166,- | 166,- |
| Pörkölt kávé, kg | Omnia, 10 dkg-os csomagolásban | - | - | 160,- | 180,- | 180,- |
| Tea, kg | kinai, Pa-Nyong, 2 dkg-os csomagolásban | 260,- | 160,- | 170,- | 165,- | 165,- |
| Cigaretta, darab | Kossuth | -,12 | -,14 | -,14 | -,17 | -,17 |
| Cigaretta, darab | Fecske | - | -,22 | -,22 | -,28 | -,28 |
| IPARCIKKEK | | | | | | |
| Pamutszövet, méter | karton nyomott, 80 cm széles | 32,10 | 32,10 | 31,20 | 26,40 | 26,- |
| Flanell, méter | 80 cm széles | 37,- | 37,- | 33,40 | 28,80 | 29,20 |
| Gyapjuszövet, méter | fésűs tisztagyapju öltöny-szövet, 140-150 cm | .. | .. | 393,- | 483,- | 489,- |
| Gyapjuszövet, méter | fésűsgyapju-szintetika, nyári jellegű öltönyszövet, 140-150 cm | .. | .. | 272,- | 281,- | 277,- |
| Műselyemszövet, méter | nyomott, 90 cm széles | .. | .. | 68,- | 53,- | 55,- |
| Férfi télikabát, darab | kártolt tisztagyapju | .. | .. | 1 250,- | 1 700,- | 1 770,- |
| Férfi öltöny, darab | fésűs tisztagyapju | .. | .. | 1 560,- | 2 250,- | 2 540,- |
| Férfi öltöny, darab | gyapju-szintetika, nyári (jester jellegű) | .. | .. | 1 240,- | 1 670,- | 1 790,- |
| Női télikabát, darab | kártolt gyapju-kevert | .. | .. | 1 340,- | 1 710,- | 1 720,- |
| Női ruha, darab | kötött-hurkolt tiszta szintetika (pl. jersey), rövid ujjú | .. | .. | .. | 748,- | 718,- |
| Női ruha, darab | kötött-hurkolt tiszta szintetika (pl. jersey), kétrészes, hosszú ujjú | .. | .. | .. | 1 170,- | 906,- |
| Fiu öltöny, darab | gyapju-szintetika, nyári (jester jellegű), 6-8-as méret | .. | .. | 383,- | 527,- | 551,- |
| Fiu öltöny, darab | gyapju-szintetika, nyári (jester jellegű), 13-14-es méret | .. | .. | 711,- | 972,- | 1 044,- |
| Leány ruha, darab | karton és egyéb pamut 6-8-as méret | .. | .. | 69,- | 81,- | 83,- |
| Férfi pulóver, darab | akril ^a /, egyfalas poliészter ^b /, hosszú ujjú | .. | .. | .. | 331,- | 344,- |
| Női pulóver, darab | akril ^a /, egyfalas poliészter ^b /, rövid ujjú | .. | .. | .. | 415,- | 413,- |
| Női pulóver, darab | akril ^a /, egyfalas poliészter ^b /, rövid ujjú | .. | .. | .. | 278,- | 269,- |
| Férfiing, darab | nylon, kötött-hurkolt, hosszú ujjú | .. | .. | 209,- | 138,- | 141,- |
| Férfiing, darab | viszkóz-szintetika } szövött, pamut-szintetika } hosszú ujjú | .. | .. | 134,- | 169,- | 182,- |
| Férfiing, darab | viszkóz-szintetika } szövött, pamut-szintetika } hosszú ujjú | .. | .. | 134,- | 210,- | 218,- |
| Férfi pizsama, darab | puplin | .. | .. | 194,- | 235,- | 240,- |
| Férfi alsónadrág, darab | puplin | 45,- | 45,- | 34,60 | 46,70 | 49,- |
| Férfi alsónadrág, darab | kötött pamut, slipon | .. | .. | 23,30 | 26,50 | 28,70 |

a/ Orlon, ralon stb. - b/ Tergál, trevira stb.

22. Kiskereskedelmi árak (folytatás)

(Ft)

| A cikk | | 1960 | 1965 | 1970 | 1975 | 1976 |
|--------------------------------------|---|----------|----------|----------|--|--|
| megnevezése. | jellemzői | | | | | |
| IPARCIKKEK (folytatás) | | | | | | |
| Női hálóing, darab | nylon, csipkés, rövid ujjú | .. | .. | 185,- | 133,- | 143,- |
| Női kombiné, darab | nylon | 170,- | 170,- | 116,- | 106,- | 110,- |
| Női kombiné, darab | műselyem, csipkés | .. | .. | 72,- | 90,- | 92,- |
| Baby rékli, darab | pamut | 10,50 | 10,50 | 12,- | 19,10 | 21,60 |
| Férfi félcipő, pár | marhabox, ragasztott műtalp | .. | .. | 241,- | 313,- | 358,- |
| Női pums cipő, pár | marhabox, ragasztott műtalp | .. | .. | 182,- | 326,- | 334,- |
| Női harisnya, pár | nylon, sarokerősítővel | 72,- | 48,- | 34,- | 20,30 | 20,30 |
| Férfi zokni, pár | pamut bokafix | 17,70 | 17,70 | 12,- | 12,30 | 16,30 |
| Férfi zokni, pár | szintetikus bokafix, színmintás | .. | .. | 32,40 | 19,10 | 19,60 |
| Ágyneművászon, méter | zefir, tarkánszött, 80 cm széles | .. | .. | 28,60 | 28,80 | 29,60 |
| Paplan, darab | vatta, brokát bevonattal | 300,- | 300,- | 269,- | 326,- | 327,- |
| Paplan, darab | szintetikus, brokát bevonattal | .. | .. | 398,- | 454,- | 464,- |
| Takaró, darab | műszál, 150x200 cm | .. | .. | 209,- | 228,- | 223,- |
| Függöny, méter | szintetikus, 200-220 cm széles | .. | .. | 137,- | 92,- | 90,- |
| Varrócérna, darab | 250 méter, fehér | .. | .. | 4,40 | 5,60 | 5,90 |
| Hűtőszekrény, darab | 125 literes, kompresszoros | .. | .. | 4 590,- | 4 390,- | .. |
| Mosógép, darab | forgótárcsás, 1,5 kg ruha mosására | 1 800,- | 1 800,- | 1 660,- | 1 710,- | 1 720,- |
| Férfi kerékpár, darab | "Tura" | 960,- | 960,- | 960,- | 1 030,- | 1 120,- |
| Női kerékpár, darab | 26-28"-os | .. | .. | 984,- | 1 130,- | 1 160,- |
| Kerékpárköpeny, darab | 28x1,5"-os | 90,- | 90,- | 89,- | 80,- | 79,40 |
| Motorkerékpár, darab | 250 cm ³ -es | 19 900,- | 15 800,- | 14 860,- | 13 420,- ^{a/} 16 140,- ^{b/} | 12 420,- ^{a/} 15 070,- ^{b/} |
| Asztali rádió, darab | 4 hullámsáv vételére | .. | .. | 1 940,- | 1 980,- | 2 180,- |
| Televízió, darab | nagyképernyős, közép kategória | .. | .. | 5 850,- | 6 150,- ^{c/} | 6 430,- ^{c/} |
| Háromajtós szekrény, darab | legalább 160 cm magas | .. | .. | 2 630,- | 3 040,- | 3 240,- |
| Kétszemélyes heverő (rekamié), darab | furnirozott vagy szövét borítású oldallal | .. | .. | 3 480,- | 3 950,- | 4 110,- |
| Nyitott fotel, darab | fényezett karfával | .. | .. | 629,- | 810,- | 900,- |
| Barnaszén, q | háztartási | 22,- | 22,- | 26,30 | 31,10 | 30,- |
| Brikett, q | dorogi | 51,50 | 51,50 | 51,- | 52,- | 52,- |
| Koksz, q | dió I. | 77,80 | 77,80 | 97,- | 118,- | 118,- |
| Tűzifa, q | egységes, fűrészelt | .. | .. | 42,80 | 50,30 | 46,50 |
| Tűzelő-gázolaj, liter | kiszerezelt | .. | .. | 1,50 | 1,95 | 1,97 |
| Benzin, liter | fortbenzin | 4,- | 4,- | 4,- | 7,- | 7,- |
| Benzin, liter | autóbenzin, normál (86 oktánszámú) | .. | .. | 3,- | 4,60 | 5,- |
| Portland cement, q | 500-as, zsákolva | 150,- | 150,- | 97,- | 101,- | 125,- |
| Falazótégla, 1 000 darab | kisméretű tömör, I. o., telepen | 777,- | 777,- | 979,- | 1 350,- | 1 760,- |
| Falazótégla, 1 000 darab | magasított, I. o., gyártóműtől | .. | .. | 963,- | 1 240,- | 1 640,- |

a/ 1 hengeres. - b/ 2 hengeres. - c/ 2-es program (UHF) vételére is alkalmas.

22. Kiskereskedelmi árak (folytatás)

| A cikk | | (Ft) | | | | |
|--------------------------|------------------------|-------|-------|-------|-------|-------|
| megnevezése | jellemzői | 1960 | 1965 | 1970 | 1975 | 1976 |
| IPARCIKKEK (folytatás) | | | | | | |
| Parketta, m ² | egységes, 22 mm vastag | .. | .. | 134,- | 175,- | 208,- |
| Falburkoló csempe, darab | 15x15, fehér és sárga | .. | .. | 2,61 | 3,16 | 3,20 |
| Lábas, zománczott, darab | félnehéz, 3 literes | 41,80 | 41,80 | 37,80 | 39,90 | 39,90 |
| Alumínium edény, darab | 3 literes | 24,- | 24,- | 28,- | 32,- | 32,- |
| Villanyvasaló, darab | hőfokszabályozó nélkül | 74,- | 74,- | 82,- | 113,- | 111,- |
| Villanyvasaló, darab | hőfokszabályozós | .. | .. | 224,- | 292,- | 266,- |
| Husdaráló, darab | 5 számú | 75,30 | 75,30 | 72,- | 101,- | 99,- |
| Bevéső ajtózárral, darab | | 20,- | 20,- | 17,80 | 28,40 | 27,50 |
| Izzólámpa, darab | 25 Wattos | 5,50 | 5,50 | 5,30 | 5,30 | 5,30 |
| Szintetikus mosópor, kg | | .. | .. | 32,50 | 30,40 | 29,80 |
| Mosószappan, kg | 60 %-os színezett | 20,- | 20,- | 19,90 | 15,20 | 15,20 |
| Pipereszappan, kg | csomagolt | .. | .. | 31,- | 27,20 | 27,60 |
| Cipókrém | doboz | .. | .. | 2,60 | 2,60 | 2,70 |
| Fogkrém, darab | 50 gr tubus | .. | .. | 3,29 | 4,40 | 4,44 |
| Vatta, csomag | 250 gr-os, háztartási | 9,40 | 9,40 | 11,80 | 11,80 | 11,80 |
| Vatta, csomag | 100 gr-os, háztartási | .. | .. | 4,70 | 4,90 | 4,90 |
| Gyufa, doboz | | -,40 | -,40 | -,40 | -,40 | -,40 |
| Ujság, darab | napilap, hétköznap | -,60 | -,60 | -,80 | -,80 | -,80 |

23. Energia és egyes szolgáltatások díja

| Megnevezés | Mértékegység | (Éves átlagár, Ft) | | | | |
|---|----------------|--------------------|-------|-------|-------|-------|
| | | 1960 | 1965 | 1970 | 1975 | 1976 |
| Gáz, 8 000 kcal-ban kifejezve | m ³ | 1,52 | 1,59 | 1,45 | 1,65 | 1,70 |
| Villanyáram | kWó | 1,21 | 1,08 | -,91 | -,81 | -,79 |
| Villamosközlekedés vonaljegy | db | -,50 | -,50 | 1,- | 1,- | 1,- |
| | havibérlet | 57,- | 57,- | 45,- | 45,- | 45,- |
| Vonatközlekedés személyvonat II. oszt. | 100 km | 25,40 | 25,40 | 25,40 | 25,40 | 25,40 |
| Rádió-előfizetés | hónap | 10,- | 10,- | 10,- | 10,- | 10,- |
| Televízió-előfizetés | hónap | 50,- | 50,- | 50,- | 50,- | 50,- |
| Borbély, hajvágás | | 3,60 | 3,60 | 4,50 | 6,50 | 7,- |
| Egy soros férfiöltöny fazondija (Budapesten, bélés, stb. anyag nélkül) | db | .. | .. | 650,- | 847,- | 900,- |
| Öltönytisztítás (Patyolat V.) | db | 32,60 | 32,60 | 33,- | 33,- | 33,- |
| Kilós mosás (Patyolat V.) | kg | 3,10 | 3,10 | 3,- | 3,- | 3,- |

LAKOSSÁGI SZOLGÁLTATÁSOK

24. A lakossági szolgáltatások teljesítményértéke

| | Összesen, millió Ft | | | Egy főre jut, Ft | | |
|--|---------------------|---------------|---------------|------------------|------------|--------------|
| | 1970 | 1975 | 1976 | 1970 | 1975 | 1976 |
| Személygépkocsi javítás és karbantartás | 421 | 1 185 | 1 412 | 41 | 112 | 133 |
| Motorkerékpár javítás és karbantartás | 37 | 62 | 58 | 4 | 6 | 5 |
| Elektromos háztartási gépek javítása | 218 | 282 | 302 | 21 | 27 | 29 |
| Híradástechnikai cikkek javítása | 322 | 474 | 507 | 31 | 45 | 48 |
| Mosás, kelmefestés, vegytisztítás | 269 | 359 | 370 | 26 | 34 | 35 |
| Építőipari javító-karbantartó szolgáltatások | 1 319 | 1 796 | 1 956 | 128 | 170 | 185 |
| Kiemelt szolgáltatások összesen | 2 586 | 4 158 | 4 605 | 251 | 394 | 435 |
| Egyéb vas-, fém- és gépipari javítás | 714 | 778 | 804 | 69 | 74 | 76 |
| Faipari javítás | 243 | 234 | 242 | 24 | 22 | 23 |
| Textilruházati javítás | 226 | 193 | 201 | 22 | 18 | 19 |
| Bőr- és szórmeruházati javítás | 96 | 95 | 95 | 9 | 9 | 9 |
| Lábbeli javítás | 297 | 175 | 163 | 29 | 17 | 16 |
| Egyéb ipari javítás, szolgáltatás | 514 | 529 | 520 | 50 | 50 | 49 |
| Ruházati termékek mérték utáni készítése | 569 | 569 | 586 | 55 | 54 | 55 |
| Lábbelik mérték utáni készítése | 105 | 78 | 77 | 10 | 8 | 7 |
| Egyéb termékek készítése egyedi megrendelésre | 128 | 169 | 191 | 12 | 16 | 18 |
| Hagyományos javító és méretes szolgáltatások összesen | 2 892 | 2 820 | 2 879 | 280 | 268 | 272 |
| Fodrászat, kozmetika | 1 074 | 1 161 | 1 195 | 104 | 110 | 113 |
| Fényképészet | 301 | 359 | 385 | 29 | 34 | 36 |
| Egyéb személyi szolgáltatás | 103 | 176 | 178 | 10 | 17 | 17 |
| Személyi szolgáltatások összesen | 1 478 | 1 696 | 1 758 | 143 | 161 | 166 |
| Teherszállítás | 738 | 1 049 | 1 157 | 71 | 100 | 109 |
| Barkácsoló tevékenységhez nyújtott szolgáltatás | 0 | 4 | 5 | 0 | 0 | 0 |
| Használt fogyasztási cikkek felvásárlása (árres) | 103 | 191 | 216 | 10 | 18 | 20 |
| Kölcsönzés | 116 | 150 | 167 | 11 | 14 | 16 |
| Egyéb kereskedelmi szolgáltatás | 20 | 50 | 30 | 2 | 5 | 3 |
| Kereskedelmi szolgáltatások összesen | 239 | 395 | 418 | 23 | 37 | 39 |
| Összesen | 7 933 | 10 118 | 10 817 | 768 | 960 | 1 021 |

**25. A lakossági szolgáltatások teljesítményértéke szektoronként
1976**

| | Minisz- tériumi | Tanácsi | Állami vállá- latok együtt | Szövet- kezetek | Szocia- lista- szektor összesen | Kisipar | Összesen |
|--|--------------------|---------|-------------------------------------|--------------------|--|---------|----------|
| | vállalatok | | | | | | |
| TELJESÍTMÉNYÉRTÉK, MILLIÓ FT | | | | | | | |
| Személygépkocsi javítás és karbantartás | 880 | 39 | 919 | 313 | 1 232 | 180 | 1 412 |
| Motorkerékpár javítás és karbantartás | 0 | 6 | 6 | 39 | 45 | 13 | 58 |
| Elektromos háztartási gépek javítása | 123 | 10 | 133 | 62 | 195 | 107 | 302 |
| Hiradástechnikai cikkek javítása | 340 | 4 | 344 | 84 | 428 | 79 | 507 |
| Mosás, kelmfestés, vegytisztítás | 0 | 250 | 250 | 81 | 331 | 39 | 370 |
| Építőipari javító-karbantartó szolgáltatások | 32 | 138 | 170 | 221 | 391 | 1 565 | 1 956 |
| Kiemelt szolgáltatások összesen | 1 375 | 447 | 1 822 | 800 | 2 622 | 1 983 | 4 605 |
| Egyéb vas-, fém- és gépipari javítás | 77 | 59 | 136 | 107 | 243 | 561 | 804 |
| Faipari javítás | 12 | 12 | 24 | 32 | 56 | 186 | 242 |
| Textilruházati javítás | 0 | 5 | 5 | 26 | 31 | 170 | 201 |
| Bőr- és szőrmeruházati javítás | - | 5 | 5 | 7 | 12 | 83 | 95 |
| Lábbeli javítás | 1 | 3 | 4 | 88 | 92 | 71 | 163 |
| Egyéb ipari javítás, szolgáltatás | 13 | 9 | 22 | 63 | 85 | 435 | 520 |
| Ruházati termékek mérték utáni készítése | 6 | 86 | 92 | 233 | 325 | 261 | 586 |
| Lábbelik mérték utáni készítése | 0 | 11 | 11 | 47 | 58 | 19 | 77 |
| Egyéb termékek készítése egyedi megrendelésre | 2 | 52 | 54 | 62 | 116 | 75 | 191 |
| Hagyományos javító és méretes szolgáltatások összesen | 111 | 242 | 353 | 665 | 1 018 | 1 861 | 2 879 |
| Fodrászat, kozmetika | - | 137 | 137 | 788 | 925 | 270 | 1 195 |
| Fényképészet | 52 | 66 | 118 | 139 | 257 | 128 | 385 |
| Egyéb személyi szolgáltatás | 15 | 18 | 33 | 11 | 44 | 134 | 178 |
| Személyi szolgáltatások összesen | 67 | 221 | 288 | 938 | 1 226 | 532 | 1 758 |
| Teherszállítás | 436 | 78 | 514 | 410 | 924 | 233 | 1 157 |
| Barkácsoló tevékenységhez nyújtott szolgáltatás | 1 | 0 | 1 | 4 | 5 | - | 5 |
| Használt fogyasztási cikkek felvásárlása (árrés) | 198 | 2 | 200 | 16 | 216 | - | 216 |
| Kölcsönzés | 124 | 31 | 155 | 12 | 167 | - | 167 |
| Egyéb kereskedelmi szolgáltatás | 27 | 0 | 27 | 3 | 30 | - | 30 |
| Kereskedelmi szolgáltatások összesen | 350 | 33 | 383 | 35 | 418 | - | 418 |
| Összesen | 2 339 | 1 021 | 3 360 | 2 848 | 6 208 | 4 609 | 10 817 |
| <i>Százalékos megoszlás</i> | | | | | | | |
| Kiemelt szolgáltatások összesen | 29,9 | 9,7 | 39,6 | 17,3 | 56,9 | 43,1 | 100,0 |
| Hagyományos javító és méretes szolgál- tatások összesen | 3,9 | 8,4 | 12,3 | 23,1 | 35,4 | 64,6 | 100,0 |
| Személyi szolgáltatások összesen | 3,8 | 12,6 | 16,4 | 53,3 | 69,7 | 30,3 | 100,0 |
| Teherszállítás | 37,7 | 6,7 | 44,4 | 35,5 | 79,9 | 20,1 | 100,0 |
| Kereskedelmi szolgáltatások összesen | 83,7 | 7,9 | 91,6 | 8,4 | 100,0 | - | 100,0 |
| Összesen | 21,6 | 9,5 | 31,1 | 26,3 | 57,4 | 42,6 | 100,0 |

HÁZTARTÁSSTATISZTIKA*

26. A háztartások jellemző adatai
1976

| | Munkás- osztályhoz tartozó | Szövetkezeti parasztsághoz tartozó | Kettős jövedelmű | Szellemi | Inaktív |
|---|----------------------------------|--|---------------------|----------|---------|
| | háztartások | | | | |
| Háztartások száma | 4 081 | 992 | 654 | 1 513 | 1 266 |
| Háztartások átlagos taglétszáma | 3,33 | 3,34 | 3,99 | 2,98 | 1,65 |
| Száz aktív keresőre jutó el- tartottak száma | 73 | 111 | 51 | 58 | .. |

A HÁZTARTÁSOK MEGOSZLÁSA A LAKÁSHASZNÁLAT JOGCIME SZERINT, %

| | | | | | |
|-------------------------------|------|------|------|------|------|
| Saját tulajdonu családi ház | 57,5 | 89,3 | 91,1 | 31,3 | 68,7 |
| Egyéb saját tulajdonu lakás | 7,1 | 0,9 | 0,9 | 16,3 | 1,7 |
| Főbérlet, szolgáltatási lakás | 25,6 | 4,8 | 5,2 | 43,6 | 24,5 |
| Egyéb bérlakás | 9,8 | 5,0 | 2,8 | 8,8 | 5,1 |

A LAKÁSOK JELLEMZŐ ADATAI

| | | | | | |
|------------------------------------|------|------|------|------|------|
| Száz háztartásra jutó szobák száma | 184 | 191 | 201 | 217 | 151 |
| Száz szobára jutó személyek száma | 181 | 175 | 198 | 137 | 109 |
| Fürdőszobával | 51,2 | 33,2 | 36,4 | 82,2 | 30,5 |
| Folyóvízzel | 57,7 | 29,3 | 33,8 | 87,8 | 40,0 |
| Villannyal | 98,2 | 95,8 | 97,2 | 99,9 | 94,0 |
| Gázzal | 74,8 | 76,1 | 81,0 | 85,9 | 56,6 |

TARTÓS FOGYASZTÁSI CIKKEK ÁLLOMÁNYA AZ ÉV VÉGÉN
Száz háztartásra jutó állomány, db

| | | | | | |
|--|-----|-----|-----|-----|----|
| Hűtőgép | 78 | 65 | 74 | 94 | 47 |
| Bojler | 28 | 20 | 21 | 54 | 17 |
| Mosógép | 89 | 87 | 94 | 89 | 57 |
| Centrifuga | 58 | 38 | 45 | 71 | 24 |
| Porszívógép | 66 | 47 | 53 | 91 | 33 |
| Varrógép | 38 | 34 | 39 | 42 | 42 |
| Személygépkocsi | 17 | 12 | 13 | 37 | 1 |
| Motorkerékpár | 23 | 33 | 45 | 16 | 3 |
| Kerékpár | 107 | 162 | 181 | 68 | 51 |
| Rádió | 123 | 110 | 125 | 155 | 98 |
| Televízió | 91 | 84 | 93 | 100 | 55 |
| Lemezjátszó | 22 | 15 | 17 | 42 | 6 |
| Magnetofon | 25 | 11 | 18 | 45 | 3 |
| Fényképezőgép, filmfelvevőgép és vetítő | 46 | 28 | 35 | 79 | 10 |

* A fejezetben szereplő értékadatok kiszámítása a mindenkori folyó árakon történt. A kiadási tételek a pénzkidáson kívül a saját termelésű és természetben kapott személyes fogyasztás értékét is tartalmazzák.

a/ *Munkásosztályhoz* tartoznak azok a háztartások, ahol a háztartásfő a mezőgazdasági termelőszövetkezetek kivételével a népgazdaság bármely ágazatában foglalkoztatott aktív fizikai dolgozó vagy közvetlen termelésirányító és a háztartásban nincs mezőgazdasági termelőszövetkezetben foglalkoztatott fizikai munkát végző, illetve közvetlen termelésirányító tag vagy alkalmazott. *Szövetkezeti parasztsághoz* azokat a háztartásokat soroljuk, ahol a háztartásfő mezőgazdasági termelőszövetkezetben fizikai munkát végző tag vagy alkalmazott, illetve közvetlen termelésirányító és rajta kívül a háztartásban nincs más ágazathoz tartozó fizikai dolgozó, illetve közvetlen termelésirányító. *Kettős jövedelmű* az a háztartás, ahol az aktív keresők között van mezőgazdasági termelőszövetkezetben és bármely más ágazatban foglalkoztatott fizikai dolgozó vagy közvetlen termelésirányító is és ezek valamelyike a háztartásfő. *Szellemi* az a háztartás, ahol a háztartásfő a népgazdaság bármely területén szellemi tevékenységet folytat (a közvetlen termelésirányítók kivételével). *Inaktív* háztartáshoz azok tartoznak, ahol a háztartásban nincs aktív kereső.

**27. A háztartások egy főre jutó évi kiadásának részletezése
főbb csoportok szerint
1976**

| | Munkás- osztályhoz tartozó | Szövetkezeti parasztsághoz tartozó | Kettős jövedelmű | Szellemi | Inaktív |
|---|----------------------------------|--|---------------------|---------------|---------------|
| háztartások | | | | | |
| EGY FŐRE JUTÓ ÉVI KIADÁS, Ft | | | | | |
| Élelmiszer | 7 205 | 7 620 | 7 573 | 8 095 | 8 319 |
| Élvezeti cikkek | 1 833 | 1 825 | 2 096 | 1 956 | 1 514 |
| Ruházkodási cikkek | 2 789 | 2 598 | 3 131 | 3 515 | 1 768 |
| Nagyértékű tartós javak | 1 950 | 1 993 | 2 027 | 3 039 | 781 |
| Egyéb fogyasztási iparcikkek | 2 886 | 2 651 | 2 579 | 4 782 | 2 912 |
| Lakásépítés, ingatlanvásárlás | 2 110 | 2 792 | 2 615 | 2 531 | 1 112 |
| Szolgáltatási és egyéb kiadások | 2 629 | 1 662 | 1 935 | 5 338 | 2 503 |
| <i>Összes személyes célú kiadás</i> | <i>21 402</i> | <i>21 141</i> | <i>21 956</i> | <i>29 256</i> | <i>18 909</i> |
| Nyugdíjjárulék, adó | 997 | 887 | 1 090 | 1 558 | 117 |
| Termelési ráfordítás | 1 312 | 4 745 | 3 299 | 852 | 2 413 |
| <i>Bruttó kiadás összesen</i> | <i>23 711</i> | <i>26 773</i> | <i>26 345</i> | <i>31 666</i> | <i>21 439</i> |
| Személyes célú kiadásból | | | | | |
| Élelmiszer | 7 205 | 7 620 | 7 573 | 8 095 | 8 319 |
| Élvezeti cikkek | 1 833 | 1 825 | 2 096 | 1 956 | 1 514 |
| Ruházkodás ^{a/} | 2 883 | 2 657 | 3 211 | 3 743 | 1 899 |
| Lakásfenntartás, - építés, ingatlanvásárlás | 3 579 | 4 059 | 3 792 | 4 956 | 3 248 |
| Háztartás- és lakásfelszerelés | 1 923 | 1 898 | 2 106 | 2 613 | 1 532 |
| Egészségügy, testápolás | 451 | 285 | 279 | 859 | 554 |
| Közlekedés, hírközlés | 1 624 | 1 421 | 1 487 | 3 426 | 575 |
| Művelődés, üdülés, szórakozás | 1 259 | 921 | 875 | 2 644 | 861 |
| Egyéb személyes célú kiadás | 645 | 455 | 537 | 964 | 407 |
| <i>Az egy főre jutó évi személyes célú kiadás százalékos megoszlása</i> | | | | | |
| Élelmiszer | 33,7 | 36,1 | 34,5 | 27,7 | 44,0 |
| Élvezeti cikkek | 8,6 | 8,6 | 9,6 | 6,7 | 8,0 |
| Ruházkodási cikkek | 13,0 | 12,3 | 14,3 | 12,0 | 9,4 |
| Nagyértékű tartós javak | 9,1 | 9,4 | 9,2 | 10,4 | 4,1 |
| Egyéb fogyasztási iparcikkek | 13,5 | 12,5 | 11,7 | 16,4 | 15,4 |
| Lakásépítés, ingatlanvásárlás | 9,8 | 13,2 | 11,9 | 8,6 | 5,9 |
| Szolgáltatási és egyéb kiadások | 12,3 | 7,9 | 8,8 | 18,2 | 13,2 |
| <i>Összes személyes célú kiadás</i> | <i>100,0</i> | <i>100,0</i> | <i>100,0</i> | <i>100,0</i> | <i>100,0</i> |
| Ebből | | | | | |
| Élelmiszer | 33,7 | 36,1 | 34,5 | 27,7 | 44,0 |
| Élvezeti cikkek | 8,6 | 8,6 | 9,6 | 6,7 | 8,0 |
| Ruházkodás ^{a/} | 13,4 | 12,6 | 14,6 | 12,8 | 10,0 |
| Lakásfenntartás, - építés, ingatlanvásárlás | 16,7 | 19,2 | 17,3 | 17,0 | 17,2 |
| Háztartás- és lakásfelszerelés | 9,0 | 9,0 | 9,6 | 8,9 | 8,1 |
| Egészségügy, testápolás | 2,1 | 1,3 | 1,2 | 2,9 | 2,9 |
| Közlekedés, hírközlés | 7,6 | 6,7 | 6,8 | 11,7 | 3,0 |
| Művelődés, üdülés, szórakozás | 5,9 | 4,4 | 4,0 | 9,0 | 4,6 |
| Egyéb személyes célú kiadás | 3,0 | 2,1 | 2,4 | 3,3 | 2,2 |

a/ Tartalmazza a ruházkodási szolgáltatásokra fordított kiadásokat is.

**28. A háztartások egy főre jutó évi kiadásának
részletezése kiadási tételek szerint
1976**

(Forint)

| | Munkás- osztályhoz tartozó | Szövetkezeti parasztsághoz tartozó | Kettős jövedelmű | Szellemi | Inaktív |
|---|----------------------------------|--|---------------------|----------|---------|
| | háztartások | | | | |
| ÉLELMISZER, ÉLVEZETI CIKKEK | | | | | |
| Nyershús és hal | 884 | 746 | 834 | 935 | 931 |
| Baromfi | 591 | 1 012 | 984 | 497 | 857 |
| Hentesáru, füstölthús, huskonzerv | 797 | 790 | 770 | 857 | 622 |
| Tojás | 316 | 379 | 349 | 318 | 420 |
| Tej | 392 | 406 | 354 | 422 | 537 |
| Tejtermék | 205 | 203 | 191 | 316 | 290 |
| Vaj | 66 | 64 | 60 | 113 | 93 |
| Zsir, zsirszalonna | 278 | 357 | 342 | 177 | 343 |
| Étkezési szalonna | 129 | 191 | 171 | 80 | 125 |
| Étolaj, margarin | 84 | 69 | 69 | 108 | 128 |
| Kenyér, péksütemény | 405 | 456 | 451 | 351 | 473 |
| Liszt, rizs | 181 | 242 | 252 | 119 | 284 |
| Szárítészta, édesipari lisztesáru | 107 | 99 | 99 | 130 | 111 |
| Burgonya | 249 | 319 | 286 | 212 | 358 |
| Szárashüvelyes | 41 | 56 | 54 | 25 | 59 |
| Dió, mandula, mogyoró, mák | 55 | 87 | 83 | 52 | 88 |
| Cukor | 276 | 326 | 321 | 254 | 428 |
| Édességáru, kakaó, cukrászsütemény | 273 | 203 | 217 | 386 | 240 |
| Zöldség, főzelék (friss és tartósított) | 578 | 621 | 591 | 625 | 719 |
| Gyümölcs (friss és tartósított) | 549 | 534 | 513 | 753 | 692 |
| Tartósított kész- és félkészételek, bűféáruk | 71 | 33 | 46 | 88 | 36 |
| Fűszer és egyéb élelmiszer | 136 | 176 | 182 | 110 | 195 |
| Vendéglői étkezés | 150 | 68 | 94 | 355 | 223 |
| Üzemi étkezés | 222 | 67 | 156 | 500 | 50 |
| Iskolai étkezés | 93 | 63 | 68 | 182 | 15 |
| Bölcsődei, óvodai étkezés | 77 | 53 | 36 | 130 | 2 |
| <i>Összesen</i> | 7 205 | 7 620 | 7 573 | 8 095 | 8 319 |
| Kávé | 339 | 240 | 267 | 437 | 305 |
| Tea | 12 | 12 | 12 | 16 | 24 |
| Üdítőital (gyümölcslé nélkül) | 114 | 101 | 106 | 176 | 86 |
| Szeszesital | 990 | 1 213 | 1 373 | 935 | 885 |
| Dohányáru | 378 | 259 | 338 | 392 | 214 |
| <i>Összesen</i> | 1 833 | 1 825 | 2 096 | 1 956 | 1 514 |
| <i>Élelmiszer, élvezeti cikkek összesen</i> | 9 038 | 9 445 | 9 669 | 10 051 | 9 833 |
| Ebből: vásárolt | 7 385 | 5 511 | 6 127 | 8 947 | 7 209 |
| saját termelésű és természetbeni | 1 653 | 3 934 | 3 542 | 1 104 | 2 624 |

**28. A háztartások egy főre jutó évi kiadásának
részletezése kiadási tételek szerint (folytatás)
1976**

(Forint)

| | Munkás- osztályhoz tartozó | Szövetkezeti parasztsághoz tartozó | Kettős jövedelmű | Szellemi | Inaktív | |
|--|---|--|---------------------|--------------|--------------|-------|
| háztartások | | | | | | |
| RUHÁZKODÁSI CIKKEK | | | | | | |
| Férfiruházat | | | | | | |
| Felsőruha- és kabátanyag | 31 | 24 | 24 | 51 | 17 | |
| Téli-, átmeneti- és ballonkabát | 132 | 117 | 215 | 177 | 47 | |
| Felsőruha | 305 | 319 | 437 | 319 | 153 | |
| Felső kötöttáru | 140 | 128 | 201 | 130 | 82 | |
| Cipő, szandál, csizma | 191 | 193 | 225 | 200 | 128 | |
| Ing és inganyag | 93 | 117 | 116 | 144 | 96 | |
| Egyéb fehérnemű és anyag | 65 | 59 | 77 | 72 | 48 | |
| Harisnya | 28 | 28 | 38 | 26 | 22 | |
| Divatáru és kiegészítő ruházati cikk | 46 | 41 | 51 | 57 | 34 | |
| Összesen | 1 031 | 1 026 | 1 384 | 1 176 | 627 | |
| Női ruházat | | | | | | |
| Felsőruha- és kabátanyag | 124 | 152 | 165 | 176 | 146 | |
| Téli-, átmeneti- és ballonkabát | 180 | 150 | 216 | 290 | 105 | |
| Felsőruha | 219 | 190 | 214 | 308 | 141 | |
| Felső kötöttáru | 127 | 100 | 131 | 164 | 124 | |
| Cipő, szandál, csizma | 233 | 185 | 221 | 342 | 237 | |
| Fehérnemű és anyag | 119 | 83 | 106 | 174 | 124 | |
| Harisnya | 73 | 47 | 63 | 99 | 59 | |
| Divatáru és kiegészítő ruházati cikk | 82 | 69 | 102 | 142 | 86 | |
| Összesen | 1 157 | 976 | 1 218 | 1 695 | 1 022 | |
| Gyermekruházat | | | | | | |
| Felsőkabát és anyag | 57 | 65 | 73 | 82 | 9 | |
| Felsőruha és anyag | 127 | 150 | 128 | 123 | 12 | |
| Felső kötöttáru | 70 | 78 | 72 | 67 | 13 | |
| Cipő, szandál, csizma | 103 | 105 | 100 | 114 | 14 | |
| Fehérnemű és anyag | 44 | 49 | 37 | 50 | 4 | |
| Harisnya | 20 | 19 | 18 | 21 | 3 | |
| Divatáru és kiegészítő ruházati cikk | 18 | 20 | 23 | 17 | 3 | |
| 3 éven aluliak részére vásárolt cikkek | 112 | 86 | 46 | 100 | 17 | |
| Összesen | 551 | 572 | 497 | 574 | 75 | |
| Rövidáru és egyéb ruházati cikkek | 50 | 24 | 32 | 70 | 44 | |
| <i>Ruházkodási cikkek összesen</i> | <i>2 789</i> | <i>2 598</i> | <i>3 131</i> | <i>3 515</i> | <i>1 768</i> | |
| Egy felnőtt férfire | } jutó évi ruházkodási kiadás ^{a/} | 2 739 | 2 521 | 3 271 | 3 299 | 1 651 |
| Egy felnőtt nőre | | 3 051 | 2 631 | 3 222 | 3 962 | 1 737 |
| Egy 3-14 éves gyermekre | | 2 182 | 2 462 | 2 799 | 2 518 | 1 760 |

a/ Tartalmazza a ruházkodási szolgáltatásokra fordított kiadásokat is.

**28. A háztartások egy főre jutó évi kiadásának
részletezése kiadási tételek szerint (folytatás)
1976**

(Forint)

| | Munkás- osztályhoz tartozó | Szövetkezeti parasztáshoz tartozó | Kettős jövedelmű | Szellemi | Inaktív |
|-------------|----------------------------------|---|---------------------|----------|---------|
| háztartások | | | | | |

NAGYÉRTÉKŰ TARTÓS JAVAK

| | | | | | |
|--|--------------|--------------|--------------|--------------|------------|
| Butor | 637 | 627 | 852 | 791 | 238 |
| Tartós, nagyértékű háztartási | 217 | 191 | 195 | 224 | 158 |
| { gép felszerelés | 149 | 185 | 163 | 165 | 109 |
| Személygépkocsi | 522 | 580 | 433 | 1 286 | 57 |
| Motorkerékpár | 64 | 102 | 108 | 43 | 20 |
| Kerékpár és egyéb jármű | 38 | 62 | 67 | 30 | 20 |
| Rádió | 45 | 27 | 35 | 71 | 29 |
| Televízió | 174 | 149 | 94 | 248 | 124 |
| Egyéb nagyértékű, tartós kulturális cikk | 104 | 70 | 80 | 181 | 26 |
| <i>Összesen</i> | <i>1 950</i> | <i>1 993</i> | <i>2 027</i> | <i>3 039</i> | <i>781</i> |

EGYÉB FOGYASZTÁSI IPARCIKKEK

| | | | | | |
|--|--------------|--------------|--------------|--------------|--------------|
| Fűtő- és világítóanyag | 479 | 554 | 535 | 429 | 852 |
| Központi és távfűtés | 80 | 8 | 7 | 189 | 49 |
| Elektromos energia | 279 | 258 | 240 | 391 | 338 |
| Gáz | 112 | 84 | 81 | 269 | 160 |
| Lakáskarbantartási cikk | 63 | 112 | 84 | 101 | 70 |
| Ágytextiliák | 122 | 141 | 131 | 143 | 159 |
| Butorszövet, szőnyeg, függöny | 152 | 155 | 157 | 224 | 147 |
| Háztartási textiláru | 42 | 33 | 40 | 44 | 43 |
| Edény és konyhafelszerelés | 101 | 110 | 136 | 135 | 72 |
| Egyéb lakásfelszerelési cikk és tisztítóeszköz | 105 | 109 | 115 | 165 | 100 |
| Háztartási fogyóanyag | 159 | 129 | 129 | 266 | 198 |
| Mosó- és tisztítószer | 181 | 174 | 154 | 237 | 187 |
| Piperezappan | 32 | 28 | 26 | 51 | 39 |
| Egészségügyi és testápolási cikk | 176 | 103 | 123 | 336 | 97 |
| Gyógyszer, gyógyászati segédeszköz | 66 | 60 | 42 | 103 | 158 |
| Jármű alkatrész és üzemanyag | 349 | 288 | 324 | 894 | 37 |
| Könyv | 68 | 27 | 32 | 221 | 21 |
| Tankönyv | 22 | 25 | 24 | 44 | 5 |
| Ujság, folyóirat | 101 | 72 | 72 | 193 | 117 |
| Tanszer, írószer | 49 | 55 | 47 | 61 | 11 |
| Sportszer, játékaru | 74 | 66 | 40 | 113 | 22 |
| Egyéb kulturális cikk | 48 | 32 | 29 | 139 | 18 |
| Egyéb fogyasztási cikk | 26 | 28 | 11 | 34 | 12 |
| <i>Összesen</i> | <i>2 886</i> | <i>2 651</i> | <i>2 579</i> | <i>4 782</i> | <i>2 912</i> |

**28. A háztartások egy főre jutó évi kiadásának
részletezése kiadási tételek szerint (folytatás)
1976**

| | (Forint) | | | | |
|-------------|----------------------------------|--|---------------------|----------|---------|
| | Munkás- osztályhoz tartozó | Szövetkezeti parasztsághoz tartozó | Kettős jövedelmű | Szellemi | Inaktív |
| háztartások | | | | | |

LAKÁSÉPÍTÉS, INGATLANVÁSÁRLÁS

| | | | | | | |
|---|-------------------------|--------------|--------------|--------------|--------------|--------------|
| Építkezési, korsze- rűsítési | { anyag szolgáltatás | 870 340 | 1 567 523 | 1 378 342 | 943 424 | 519 268 |
| Lakáshasználatbavételi díj és építési kölcsön visszafizetése | | 463 | 330 | 358 | 613 | 90 |
| Ingtatlanvásárlás | | 437 | 372 | 537 | 551 | 235 |
| <i>Összesen</i> | | <i>2 110</i> | <i>2 792</i> | <i>2 615</i> | <i>2 531</i> | <i>1 112</i> |

SZOLGÁLTATÁSI ÉS EGYÉB KIADÁSOK

| | | | | | | |
|---|-----------------------------------|--------------|--------------|--------------|--------------|--------------|
| Férfi | } ruha-, cipőkészítés, javítás | 28 | 9 | 15 | 73 | 45 |
| Női | | 62 | 46 | 62 | 149 | 85 |
| Gyermek | | 4 | 3 | 3 | 6 | 0 |
| Lakbér | | 249 | 60 | 68 | 621 | 331 |
| Házadó | | 26 | 24 | 28 | 35 | 75 |
| Lakásfestés, mázolás | | 69 | 79 | 63 | 167 | 100 |
| Egyéb, lakással kapcsolatos szolgál- tatás | | 75 | 84 | 66 | 133 | 146 |
| Társasház közös költsége | | 37 | 5 | 5 | 90 | 15 |
| Háztartási gép, berendezés, fel- szerelés javítása | | 35 | 38 | 28 | 89 | 61 |
| Mosoda, vegytisztítás | | 21 | 4 | 6 | 68 | 36 |
| Takarítás (szolgáltatás) | | 2 | 1 | 0 | 62 | 24 |
| Fodrász, kozmetika | | 73 | 37 | 39 | 180 | 80 |
| Egészségügyi szolgáltatás | | 104 | 57 | 49 | 189 | 180 |
| Járművel kapcsolatos szolgáltatás | | 157 | 129 | 142 | 418 | 23 |
| Helyi közlekedés | | 155 | 20 | 32 | 287 | 96 |
| Távolsági utazás | | 241 | 166 | 314 | 262 | 135 |
| Szállítási költség | | 66 | 60 | 53 | 59 | 115 |
| Postai díjak | | 32 | 14 | 14 | 148 | 73 |
| Rádió és televízió előfizetési díj | | 172 | 154 | 151 | 211 | 225 |
| Kulturális cikkek javítása | | 45 | 33 | 37 | 76 | 49 |
| Tandíj | | 49 | 44 | 29 | 115 | 13 |
| Mozi | | 22 | 10 | 21 | 32 | 7 |
| Színház | | 12 | 5 | 6 | 40 | 5 |
| Egyéb rendezvény | | 26 | 22 | 33 | 44 | 6 |
| Egyéb pihenési, szórakozási szolgál- tatás | | 28 | 20 | 35 | 55 | 14 |
| Üdülés belföldön | | 106 | 66 | 64 | 362 | 90 |
| Üdülés külföldön | | 114 | 45 | 45 | 438 | 79 |
| Biztosítás | | 174 | 146 | 174 | 189 | 75 |
| Totó, lottó, szerencsejáték | | 77 | 43 | 53 | 90 | 64 |
| Tagdíj és egyéb szolgáltatás | | 290 | 164 | 197 | 595 | 221 |
| Zsebpénz és egyéb nem részletezett kiadás | | 78 | 74 | 103 | 55 | 35 |
| <i>Összesen</i> | | <i>2 629</i> | <i>1 662</i> | <i>1 935</i> | <i>5 338</i> | <i>2 503</i> |

XVI. TÁRSADALMI JUTTATÁSOK – TÁRSADALOMBIZTOSÍTÁS

1. Társadalmi juttatások

| | 1960 | 1970 | 1975 | 1976 | (Folyó áron) |
|---|--------|--------|--------|--------|--|
| | | | | | Ebből: társadalom- biztosítási juttatások |
| A társadalmi juttatások összege, millió Ft | 21 815 | 48 306 | 85 154 | 95 364 | 66 282 |
| A lakosság összes jövedelméből | | | | | |
| a pénzbeni | 7,0 | 10,4 | 14,4 | 15,6 | .. |
| a természetbeni | 11,4 | 12,4 | 12,9 | 13,1 | .. |
| Egy lakosra jutó összeg, Ft | 2 185 | 4 676 | 8 078 | 8 997 | 6 254 |

2. Társadalombiztosítási juttatások

| Juttatás | 1960 | 1965 | 1970 | 1975 | 1976 |
|----------|------|------|------|------|------|
|----------|------|------|------|------|------|

MILLIÓ FT, FOLYÓ ÁRON

| | | | | | |
|---|---------------|---------------|---------------|---------------|---------------|
| Nyugdíj ^{a/} | 4 427 | 7 712 | 12 985 | 27 103 | 32 270 |
| Családi pótlék | 1 391 | 1 560 | 2 810 | 6 426 | 7 487 |
| Gyermekgondozási segély | - | - | 1 191 | 3 006 | 3 476 |
| Táppénz | 1 656 | 2 272 | 3 750 | 5 983 | 5 897 |
| Terhességi-gyermekágyi segély | 119 | 340 | 673 | 1 276 | 1 396 |
| Anyasági segély ^{b/} | 115 | 119 | 148 | 471 | 454 |
| Temetési segély | 42 | 47 | 80 | 89 | 90 |
| Utiköltség | 49 | 58 | 78 | 83 | 84 |
| Gyógyszer és anyatej | 892 | 1 583 | 2 546 | 4 143 | 4 531 |
| Gyógyászati segédeszköz és fogpótlás | 83 | 113 | 150 | 190 | 211 |
| Gyógyfürdő | 28 | 35 | 44 | 78 | 86 |
| Orvos, kórház, rendelőintézet ^{c/} | 2 730 | 3 980 | 5 510 | 9 300 | 10 300 |
| Összesen | 11 532 | 17 819 | 29 965 | 58 148 | 66 282 |

Százalékos megoszlás

| | | | | | |
|---|--------------|--------------|--------------|--------------|--------------|
| Nyugdíj ^{a/} | 38,4 | 43,3 | 43,3 | 46,6 | 48,7 |
| Családi pótlék | 12,1 | 8,8 | 9,4 | 11,1 | 11,3 |
| Gyermekgondozási segély | - | - | 4,0 | 5,2 | 5,3 |
| Táppénz | 14,4 | 12,7 | 12,5 | 10,3 | 8,9 |
| Terhességi-gyermekágyi segély | 1,0 | 1,9 | 2,2 | 2,2 | 2,1 |
| Anyasági segély ^{b/} | 1,0 | 0,7 | 0,5 | 0,8 | 0,7 |
| Temetési segély | 0,4 | 0,3 | 0,3 | 0,2 | 0,1 |
| Utiköltség | 0,4 | 0,3 | 0,3 | 0,1 | 0,1 |
| Gyógyszer és anyatej | 7,7 | 8,9 | 8,5 | 7,1 | 6,8 |
| Gyógyászati segédeszköz és fogpótlás | 0,7 | 0,6 | 0,5 | 0,3 | 0,3 |
| Gyógyfürdő | 0,2 | 0,2 | 0,1 | 0,1 | 0,1 |
| Orvos, kórház, rendelőintézet ^{c/} | 23,7 | 22,3 | 18,4 | 16,0 | 15,6 |
| Összesen | 100,0 | 100,0 | 100,0 | 100,0 | 100,0 |

a/ Lakbérpótlékkal együtt. - b/ 1970. évig a csecsemőkelengye juttatással együtt. - c/ Folyó fenntartási költségek, a lakosság befizetéseivel csökkentve.

3. A nyugdíjasok száma és a nyugdíjak összegének alakulása

| Év | A nyugdíjasok száma január 1-én, 1 000 fő | A nyugdíjasok aránya az össznépeességből, % | Évi összes nyugdíjköltség, millió Ft | Az év folyamán ujonnan nyugdíjazott saját jogu | |
|------|---|---|--|---|--|
| | | | | munkás-alkalmazott | mezőgazdasági tsz., nyugdíjasok átlagos havi nyugdíja, Ft |
| 1960 | 636,3 | 6,4 | 4 427 | 898 | .. |
| 1965 | 1 101,2 | 10,9 | 7 712 | 922 | .. |
| 1970 | 1 380,3 | 13,4 | 12 985 | 1 136 | .. |
| 1971 | 1 452,6 | 14,0 | 14 873 | 1 266 | .. |
| 1972 | 1 534,6 | 14,8 | 16 876 | 1 435 | 764 |
| 1973 | 1 608,3 | 15,4 | 20 295 | 1 642 | 954 |
| 1974 | 1 683,0 | 16,1 | 23 305 | 1 764 | 1 067 |
| 1975 | 1 747,9 | 16,6 | 27 103 | 1 966 | 1 318 |
| 1976 | 1 801,7 | 17,0 | 32 270 | 2 205 | 1 579 |
| 1977 | 1 870,8 | 17,6 | .. | .. | .. |

4. A nyugdíjasok száma és a nyugdíjak összege a nyugellátás jogcime szerint
1977. január hónapban

| A nyugellátás jogcime | A nyugdíjasok száma, 1 000 fő | Kifizetett összeg, millió Ft | Egy nyugdíjasra jutó havi összeg, Ft |
|--|----------------------------------|---------------------------------|--|
| Saját jogu nyugdíj (munkások és alkalmazottak) | 852,1 | 1 559 | 1 830 |
| Ebből az 1958. évi 40. tvr. alapján | 670,9 | 1 211 | 1 806 |
| Származékos (özvegyi stb.) nyugdíj (munkások és alkalmazottak) | 199,1 | 229 | 1 150 |
| Ebből az 1958. évi 40. tvr. alapján | 118,6 | 143 | 1 207 |
| Termelőszövetkezeti nyugdíj | 285,4 | 373 | 1 308 |
| Termelőszövetkezeti járadék | 216,5 | 184 | 850 |
| Kisipari szövetkezeti nyugdíj | 65,3 | 102 | 1 566 |
| Vegyes jogcímű (hadigondozott, kegydíj, stb.) és segély jellegű ellátás | 254,1 | 426 | 1 675 |
| <i>Összesen</i> | <i>1 872,5</i> | <i>2 873</i> | <i>1 534</i> |

5. A családi pótlék rendszere

(A családi pótlék havi összege)

(Ft)

| | | 1 | 2 | 3 | 4 | Minden további gyermek esetében gyermekenként |
|---|--------------------------------|----------------|-----|-------|-------|---|
| | | gyermek esetén | | | | |
| MUNKÁS-ALKALMAZOTTI CSALÁDOK | | | | | | |
| Családok: ^{a/} | 1966. II. 1-től | - | 300 | 510 | 680 | 170 |
| | 1972. I. 1-től | 150 | 300 | 810 | 1 080 | 270 |
| | 1973. I. 1-től | 200 | 400 | 960 | 1 280 | 320 |
| | 1974. VI. 1-től | 300 | 600 | 960 | 1 280 | 320 |
| | 1976. VI. 1-től | 360 | 720 | 1 140 | 1 520 | 380 |
| Egyedülálló: ^{b/} | 1966. II. 1-től | 140 | 340 | 510 | 680 | 170 |
| | 1972. I. 1-től | 240 | 540 | 810 | 1 080 | 270 |
| | 1973. I. 1-től | 290 | 640 | 960 | 1 280 | 320 |
| | 1974. VI. 1-től | 300 | 640 | 960 | 1 280 | 320 |
| | 1976. VI. 1-től | 360 | 760 | 1 140 | 1 520 | 380 |
| MEZŐGAZDASÁGI TERMELŐSZÖVETKEZETI CSALÁDOK | | | | | | |
| Családok: ^{a/} | 1966. VII. 1-től ^{c/} | - | 140 | 210 | 280 | 70 |
| | 1968. VII. 1-től | - | 200 | 360 | 480 | 120 |
| | 1972. I. 1-től | 100 | 200 | 660 | 880 | 220 |
| | 1973. I. 1-től | 150 | 300 | 810 | 1 080 | 270 |
| | 1974. VI. 1-től | 250 | 500 | 810 | 1 080 | 270 |
| | 1975. VII. 1-től | 300 | 600 | 960 | 1 280 | 320 |
| | 1976. VI. 1-től | 360 | 720 | 1 140 | 1 520 | 380 |
| Egyedülálló: ^{b/} | 1966. VII. 1-től | 70 | 140 | 210 | 280 | 70 |
| | 1968. VII. 1-től | 120 | 240 | 360 | 480 | 120 |
| | 1972. I. 1-től | 220 | 440 | 660 | 880 | 220 |
| | 1973. I. 1-től | 270 | 540 | 810 | 1 080 | 270 |
| | 1975. VII. 1-től | 300 | 640 | 960 | 1 280 | 320 |
| | 1976. VI. 1-től | 360 | 760 | 1 140 | 1 520 | 380 |

a/ 1972. I. 1-től egy gyermek esetén azoknál a családoknál, ahol korábban két (vagy több) gyermek után kaptak családi pótlékot, de a második (és a többi) gyermek - a korhatár elérése miatt - már nem jogosult pótlékra. - b/ 1968. VII. 1-ig csak az egyedülálló nők, azóta az egyedülálló szülők jogosultak családi pótlékra. - c/ 1968. VII. 1-ig csak a 14 éven aluli gyermekek voltak jogosultak családi pótlékra.

6. Családi pótlék

| Év | Családi pótlék, millió Ft | A családi pótlékban részesült | |
|---|------------------------------|-------------------------------|-----------------------|
| | | családok | családok gyermekeinek |
| | | átlagos száma, 1 000-ben | |
| ÖSSZESEN | | | |
| 1960 | 1 391 | 577 | 1 422 |
| 1965 | 1 560 | 612 | 1 447 |
| 1970 | 2 810 | 731 | 1 597 |
| 1971 | 2 745 | 724 | 1 565 |
| 1972 | 3 489 | 761 | 1 591 |
| 1973 | 4 483 | 790 | 1 608 |
| 1974 | 5 182 | 830 | 1 652 |
| 1975 | 6 426 | 905 | 1 773 |
| 1976 | 7 487 | 964 | 1 863 |
| Ebből | | | |
| MUNKÁS-ALKALMAZOTTI CSALÁDOK | | | |
| 1960 | 1 349 | 554 | 1 356 |
| 1965 | 1 525 | 586 | 1 378 |
| 1970 | 2 516 | 614 | 1 332 |
| 1971 | 2 463 | 609 | 1 307 |
| 1972 | 3 121 | 642 | 1 336 |
| 1973 | 3 981 | 664 | 1 348 |
| 1974 | 4 633 | 702 | 1 399 |
| 1975 | 5 562 | 774 | 1 518 |
| 1976 | 6 400 | 816 | 1 579 |
| MEZŐGAZDASÁGI TERMELŐSZÖVETKEZETI CSALÁDOK | | | |
| 1960 | 42 | 16 | 49 |
| 1965 | 35 | 14 | 42 |
| 1970 | 294 | 100 | 229 |
| 1971 | 282 | 96 | 218 |
| 1972 | 368 | 98 | 214 |
| 1973 | 502 | 101 | 215 |
| 1974 | 549 | 99 | 204 |
| 1975 | 676 | 100 | 204 |
| 1976 | 914 | 114 | 229 |

7. A családi pótlékban részesült családok átlagos számának megoszlása gyermekszám szerint*

| Év | Egyedülálló, akik | | Családok, amelyek | | | | | | | Összesen |
|--|--|--------|-------------------|---------|---------|--------|--------|-------|-----------|----------|
| | 1 | 2 | 1 | 2 | 3 | 4 | 5 | 6 | 7 és több | |
| | gyermek után részesültek családi pótlékban | | | | | | | | | |
| ÖSSZESEN | | | | | | | | | | |
| 1960 | 45 132 | 17 893 | - | 315 585 | 123 892 | 42 965 | 16 878 | 7 260 | 4 227 | 573 832 |
| 1965 | 53 281 | 20 898 | - | 342 813 | 115 461 | 35 402 | 13 079 | 5 661 | 3 799 | 590 394 |
| 1970 | 94 860 | 27 970 | - | 460 090 | 100 550 | 27 890 | 10 630 | 5 120 | 3 790 | 730 900 |
| 1971 | 100 220 | 27 950 | - | 456 740 | 94 980 | 25 990 | 10 070 | 4 620 | 3 630 | 724 200 |
| 1972 | 103 460 | 31 390 | 35 010 | 456 400 | 91 930 | 24 880 | 9 510 | 4 430 | 3 690 | 760 700 |
| 1973 | 102 880 | 30 680 | 71 530 | 453 730 | 90 210 | 23 950 | 9 000 | 4 320 | 3 500 | 789 800 |
| 1974 | 103 680 | 30 900 | 102 550 | 462 620 | 90 410 | 23 100 | 8 840 | 4 210 | 3 390 | 829 700 |
| 1975 | 111 140 | 33 410 | 127 850 | 496 320 | 97 190 | 22 930 | 8 370 | 4 120 | 3 270 | 904 600 |
| 1976 | 113 580 | 35 440 | 156 870 | 518 500 | 101 420 | 22 870 | 8 370 | 3 990 | 3 060 | 964 100 |
| Ebből | | | | | | | | | | |
| MUNKÁS-ALKALMAZOTTI CSALÁDOK | | | | | | | | | | |
| 1960 | 43 992 | 17 420 | - | 315 585 | 114 726 | 40 065 | 16 063 | 7 003 | 4 196 | 559 050 |
| 1965 | 51 643 | 20 307 | - | 342 813 | 107 009 | 33 205 | 12 485 | 5 462 | 3 762 | 576 686 |
| 1970 | 83 560 | 24 910 | - | 385 150 | 80 920 | 22 580 | 8 770 | 4 360 | 3 250 | 613 500 |
| 1971 | 88 030 | 24 870 | - | 383 080 | 76 730 | 20 980 | 8 360 | 3 920 | 3 130 | 609 100 |
| 1972 | 91 000 | 27 880 | 28 690 | 383 860 | 74 910 | 20 290 | 7 970 | 3 780 | 3 220 | 641 600 |
| 1973 | 89 870 | 26 950 | 56 350 | 383 540 | 73 200 | 19 510 | 7 500 | 3 720 | 3 060 | 663 700 |
| 1974 | 90 570 | 27 350 | 79 440 | 398 100 | 74 060 | 18 870 | 7 390 | 3 600 | 2 920 | 702 300 |
| 1975 | 97 960 | 29 840 | 101 140 | 431 350 | 80 960 | 18 950 | 7 030 | 3 530 | 2 840 | 773 600 |
| 1976 | 100 680 | 31 680 | 122 680 | 445 660 | 83 750 | 18 780 | 6 970 | 3 400 | 2 610 | 816 210 |
| MEZŐGAZDASÁGI TERMELŐSZÖVETKEZETI CSALÁDOK | | | | | | | | | | |
| 1960 | 1 140 | 473 | - | - | 9 166 | 2 900 | 815 | 257 | 31 | 14 782 |
| 1965 | 1 638 | 591 | - | - | 8 452 | 2 197 | 594 | 199 | 37 | 13 708 |
| 1970 | 5 830 | 2 310 | - | 67 080 | 17 280 | 4 510 | 1 510 | 580 | 400 | 99 500 |
| 1971 | 5 780 | 2 290 | - | 65 440 | 15 830 | 4 140 | 1 340 | 520 | 360 | 95 700 |
| 1972 | 5 580 | 2 500 | 4 690 | 64 540 | 14 630 | 3 700 | 1 180 | 480 | 300 | 97 600 |
| 1973 | 5 520 | 2 570 | 10 880 | 62 380 | 14 560 | 3 540 | 1 140 | 430 | 280 | 101 300 |
| 1974 | 5 540 | 2 370 | 15 590 | 56 490 | 13 980 | 3 350 | 1 070 | 420 | 290 | 99 100 |
| 1975 | 4 820 | 2 140 | 17 900 | 56 900 | 13 800 | 3 100 | 980 | 410 | 250 | 100 300 |
| 1976 | 4 820 | 2 270 | 22 460 | 64 530 | 15 130 | 3 230 | 1 020 | 420 | 280 | 114 160 |
| Százalékos megoszlás | | | | | | | | | | |
| ÖSSZESEN | | | | | | | | | | |
| 1960 | 7,9 | 3,1 | - | 55,0 | 21,6 | 7,5 | 2,9 | 1,3 | 0,7 | 100,0 |
| 1965 | 9,0 | 3,5 | - | 58,1 | 19,6 | 6,0 | 2,2 | 1,0 | 0,6 | 100,0 |
| 1970 | 13,0 | 3,8 | - | 62,9 | 13,8 | 3,8 | 1,5 | 0,7 | 0,5 | 100,0 |
| 1975 | 12,3 | 3,7 | 14,1 | 54,9 | 10,7 | 2,5 | 0,9 | 0,5 | 0,4 | 100,0 |
| 1976 | 11,8 | 3,7 | 16,3 | 53,8 | 10,5 | 2,4 | 0,8 | 0,4 | 0,3 | 100,0 |
| MUNKÁS-ALKALMAZOTTI CSALÁDOK | | | | | | | | | | |
| 1960 | 7,9 | 3,1 | - | 56,4 | 20,5 | 7,2 | 2,9 | 1,3 | 0,7 | 100,0 |
| 1965 | 9,0 | 3,5 | - | 59,4 | 18,6 | 5,8 | 2,2 | 0,9 | 0,6 | 100,0 |
| 1970 | 13,6 | 4,1 | - | 62,8 | 13,2 | 3,7 | 1,4 | 0,7 | 0,5 | 100,0 |
| 1975 | 12,7 | 3,8 | 13,1 | 55,8 | 10,5 | 2,4 | 0,9 | 0,4 | 0,4 | 100,0 |
| 1976 | 12,3 | 3,9 | 15,0 | 54,6 | 10,3 | 2,3 | 0,9 | 0,4 | 0,3 | 100,0 |
| MEZŐGAZDASÁGI TERMELŐSZÖVETKEZETI CSALÁDOK | | | | | | | | | | |
| 1960 | 7,7 | 3,2 | - | - | 62,0 | 19,6 | 5,5 | 1,8 | 0,2 | 100,0 |
| 1965 | 11,9 | 4,3 | - | - | 61,7 | 16,0 | 4,3 | 1,5 | 0,3 | 100,0 |
| 1970 | 5,9 | 2,3 | - | 67,4 | 17,4 | 4,5 | 1,5 | 0,6 | 0,4 | 100,0 |
| 1975 | 4,8 | 2,1 | 17,8 | 56,7 | 13,8 | 3,1 | 1,0 | 0,4 | 0,3 | 100,0 |
| 1976 | 4,2 | 2,0 | 19,7 | 56,5 | 13,3 | 2,8 | 0,9 | 0,4 | 0,2 | 100,0 |

*/ Az 1960. és az 1965. évi adatok az év közepére vonatkoznak és nem tartalmazzák a nyugdíjas családok adatait.

8. Gyermekgondozási segély

| Év | Gyermekgondozási segély, millió Ft | Gyermekgondozási segélyben részesülők száma december hónapban, 1 000 fő |
|------|---------------------------------------|--|
| 1967 | 64 | 34 |
| 1968 | 449 | 92 |
| 1969 | 870 | 144 |
| 1970 | 1 191 | 167 |
| 1971 | 1 320 | 178 |
| 1972 | 1 397 | 185 |
| 1973 | 1 571 | 195 |
| 1974 | 2 384 | 229 |
| 1975 | 3 006 | 265 |
| 1976 | 3 476 | 287 |

9. A gyermekgondozási segélyt igénybe vevők megoszlása népgazdasági ágak szerint

| Népgazdasági ág, ágazat | Gyermekgondozási segélyt igénybe vevők | | Gyermekgondozási segélyt igénybe vevők | |
|--|---|-----------------------------|---|-----------------------------|
| | száma | az összes keresők %-ában | száma | az összes keresők %-ában |
| | 1970. december | | 1976. december | |
| Összesen | 167 450 | 3,3 | 287 150 | 6,0 |
| Ebből: | | | | |
| Ipar | 81 830 | 4,8 | 135 630 | 8,0 |
| Ezen belül: | | | | |
| Gépipar | 20 260 | 3,9 | 35 830 | 6,6 |
| Építőanyagipar | 4 980 | 6,1 | 6 270 | 7,8 |
| Vegyipar | 4 840 | 4,5 | 8 730 | 7,5 |
| Textilipar | 15 220 | 10,7 | 19 710 | 15,3 |
| Bőr-, szőrme- és cipőipar | 4 980 | 7,2 | 8 990 | 13,6 |
| Textilruházati ipar | 7 030 | 9,2 | 14 340 | 18,0 |
| Élelmiszeripar | 8 660 | 4,9 | 15 740 | 7,9 |
| Építőipar | 4 960 | 1,3 | 10 140 | 2,6 |
| Állami mezőgazdaság és erdőgazdálkodás ^{a/} | 9 140 | 2,9 | 10 270 | 4,7 |
| Mezőgazdasági termelőszövetkezetek | 17 190 | 1,5 | 26 250 | 4,1 |
| Szállítás és hírközlés | 7 830 | 2,1 | 12 770 | 3,2 |
| Kereskedelem | 20 800 | 4,9 | 42 570 | 9,1 |
| Vizgazdálkodás | .. | .. | 1 760 | 2,4 |
| Nem anyagi ágak | 25 700 | 3,7 | 47 760 | 5,6 |

a/ 1970-ben a vizgazdálkodás adataival együtt.

10. Gyermek- és ifjúságvédő intézetek

| Év | A gyermek- és ifjúságvédő intézetek száma | Az összes állami gondozott gyermek száma | Ebből | |
|------|---|--|---------------------|-----------------|
| | | | otthonban | nevelőszülőknél |
| | | | elhelyezettek száma | |
| 1960 | 14 | 23 408 | 17 213 | 6 195 |
| 1965 | 19 | 33 420 | 22 181 | 11 239 |
| 1970 | 20 | 35 626 | 24 372 | 11 254 |
| 1971 | 20 | 36 098 | 24 646 | 11 452 |
| 1972 | 20 | 35 666 | 24 366 | 11 300 |
| 1973 | 20 | 35 761 | 24 745 | 11 016 |
| 1974 | 20 | 34 999 | 24 386 | 10 613 |
| 1975 | 20 | 34 326 | 24 621 | 9 705 |
| 1976 | 20 | 34 380 | 24 601 | 9 779 |

11. Csecsemőotthonok

| Év | Az intézmények | A férőhelyek | Egy szakképzett gondozónőre jutó férőhely | A gondozott gyermekek száma a férőhelyek százalékában ^{a/} |
|------|----------------|--------------|---|---|
| | száma | | | |
| 1960 | 44 | 3 577 | 10 | 95,8 |
| 1965 | 43 | 4 103 | 7 | 96,7 |
| 1970 | 44 | 4 390 | 9 | 95,8 |
| 1971 | 44 | 4 344 | 9 | 94,8 |
| 1972 | 44 | 4 384 | 8 | 95,9 |
| 1973 | 48 | 4 654 | 8 | 82,7 |
| 1974 | 49 | 4 858 | 8 | 86,2 |
| 1975 | 48 | 4 844 | 9 | 80,0 |
| 1976 | 45 | 4 754 | 9 | 81,9 |

a/ Az év folyamán.

12. Nevelőotthonok

| Év | A nevelőotthonok száma | A nevelőotthonokban elhelyezett | Ebből | | | | |
|------|------------------------|---------------------------------|-----------------|-------------------|--------------|--------------------------------|--------------------|
| | | | óvodás | általános iskolás | középiskolás | szakmunkás-képzésben részesülő | egyéb (nem tanuló) |
| | | | gyermekek száma | | | | |
| 1960 | 100 | 11 026 | 1 067 | 8 879 | 92 | 988 | |
| 1965 | 124 | 15 340 | 1 357 | 11 564 | 631 | 1 140 | 648 |
| 1970 | 134 | 15 572 | 1 814 | 11 108 | 581 | 1 143 | 926 |
| 1971 | 136 | 15 702 | 1 872 | 11 085 | 613 | 1 142 | 990 |
| 1972 | 141 | 15 322 | 1 881 | 10 610 | 625 | 1 071 | 1 135 |
| 1973 | 138 | 15 286 | 2 030 | 10 502 | 632 | 988 | 1 134 |
| 1974 | 137 | 15 019 | 2 159 | 10 162 | 681 | 925 | 1 092 |
| 1975 | 133 | 14 531 | 2 190 | 9 728 | 657 | 956 | 1 000 |
| 1976 | 132 | 14 773 | 2 301 | 9 928 | 674 | 943 | 927 |

13. A szociális otthonok fontosabb adatai

(Az év végén)

| Év | Az állami szociális otthonok | | | | A tanácsai szociális otthonok | | | |
|------|------------------------------|---------------------|----------------------|-------------------------------|-------------------------------|---------------------|----------------------|-------------------------------|
| | száma | férőhelyeinek száma | gondozottainak száma | férőhelykihasználási százalék | száma | férőhelyeinek száma | gondozottainak száma | férőhelykihasználási százalék |
| 1960 | 13 | 1 270 | 1 234 | 97,2 | 201 | 19 106 | 19 023 | 99,6 |
| 1965 | 17 | 1 663 | 1 618 | 97,3 | 212 | 21 804 | 21 503 | 98,6 |
| 1970 | 18 | 2 122 | 2 090 | 98,5 | 227 | 25 457 | 25 031 | 98,3 |
| 1971 | 18 | 2 122 | 2 077 | 97,9 | 231 | 26 226 | 26 124 | 99,6 |
| 1972 | 18 | 2 122 | 2 015 | 95,0 | 233 | 26 473 | 26 156 | 98,8 |
| 1973 | 18 | 2 135 | 2 050 | 96,0 | 235 | 26 957 | 26 553 | 98,5 |
| 1974 | 18 | 2 133 | 2 059 | 96,5 | 239 | 28 247 | 27 207 | 96,3 |
| 1975 | 18 | 2 133 | 2 028 | 95,1 | 243 | 28 692 | 28 170 | 98,2 |
| 1976 | 18 | 2 164 | 2 064 | 95,4 | 244 | 28 888 | 28 434 | 98,4 |

XVII. LAKÁSHELYZET – KÖZMŰELLÁTÁS

1. Lakásállomány, laksűrűség

| Év elején | Lakás-állomány | 100 lakásra | 100 szobára | Időszak | Lakás | | |
|-----------|----------------|-------------------|-------------------|-------------|---------|----------------------|-----------------------|
| | | jutó lakos | | | építés | megszűnés | szaporulat |
| 1949 | 2 385 219 | 386 | 265 | - | - | - | - |
| 1960 | 2 757 625 | 349 | 236 | 1950 - 1959 | 419 263 | 95 654 ^{a/} | 323 609 ^{a/} |
| 1970 | 3 150 267 | 327 | 199 | 1960 - 1969 | 587 569 | 125 261 | 462 308 |
| 1977 | 3 625 755 | 293 ^{a/} | 153 ^{a/} | 1970 - 1976 | 612 319 | 136 831 | 475 488 |

a/ Számított adatok.

2. Lakásállomány

(Az év elején)

| | 1949 | 1960 | 1970 | 1973 | 1977 ^{a/} |
|--|------|------|------|------|--------------------|
| | | | | | |

TERÜLET SZERINT, 1 000 DARAB

| | | | | | |
|------------------|--------------|--------------|--------------|--------------|--------------|
| Budapesten | 462 | 536 | 628 | 662 | 716 |
| A többi városban | 549 | 655 | 839 | 916 | 1 085 |
| Községekben | 1 374 | 1 567 | 1 683 | 1 757 | 1 825 |
| <i>Összesen</i> | <i>2 385</i> | <i>2 758</i> | <i>3 150</i> | <i>3 335</i> | <i>3 626</i> |

Nagyság szerinti megoszlás, %

| | | | | | |
|-------------------|------|------|------|------|------|
| 1 szobás | 66,1 | 62,7 | 46,1 | 37,9 | 30,6 |
| 2 szobás | 28,8 | 32,6 | 43,2 | 45,9 | 50,3 |
| 3 és több szobás | 5,1 | 4,7 | 10,7 | 16,2 | 19,1 |
| Átlagos szobaszám | 1,4 | 1,5 | 1,6 | 1,8 | 1,9 |

Felszereltség szerint, %

| | | | | | | |
|---------------------|---------------------------|------|------|------|------|------|
| Villanyvezetékekkel | } ellátott lakások aránya | 47,5 | 74,0 | 90,8 | 94,3 | 96,6 |
| Vízvezetékekkel | | 17,6 | 22,5 | 35,6 | 44,0 | 50,7 |
| Mosdóhelyiséggel | | 10,5 | 17,5 | 31,6 | 39,7 | 47,7 |

a/ Számított adatok.

3. A lakásállomány megoszlása használati jogcím és rendeltetés szerint*

| | (%) | | | | | | |
|------------------|--------------|--------------|--------------|--------------|--------------|------------------|-------------------|
| | 1949 | 1960 | 1970 | 1973 | Ezen belül | | |
| | | | | | Budapesten | A többi városban | Község- gekben |
| Tulajdonosi | 62,6 | 61,2 | 64,0 | 66,6 | 32,0 | 58,5 | 84,0 |
| Főbérleti | 28,4 | 32,0 | 28,3 | 26,4 | 62,1 | 35,8 | 8,0 |
| Társbérleti | 1,7 | 1,3 | 0,5 | 0,5 | 1,9 | 0,3 | 0,0 |
| Szolgálati | 6,6 | 3,8 | 3,5 | 2,4 | 2,4 | 2,2 | 2,5 |
| Állandóan lakott | 98,3 | 98,3 | 96,3 | 95,9 | 98,4 | 96,8 | 94,5 |
| Csak nyári lakás | 1,7 | 1,7 | 3,7 | 4,1 | 1,6 | 3,2 | 5,5 |
| <i>Összesen</i> | <i>100,0</i> | <i>100,0</i> | <i>100,0</i> | <i>100,0</i> | <i>100,0</i> | <i>100,0</i> | <i>100,0</i> |

* A népszámlálások, illetve az 1973. I. 1 -i mikrocenzus alapján.

4. A tanácsoknál nyilvántartott lakásigénylések és kiutalások száma

| | Összesen | Ezen belül | |
|---|----------------|----------------|------------------|
| | | Budapesten | A többi városban |
| A lakásigények száma 1976. XII. 31. -én | | | |
| Tanácsi bérlakásra | 109 631 | 44 190 | 59 837 |
| Tanácsi értékesítésű lakásra | 191 854 | 93 517 | 95 914 |
| Egyéb lakásellátási formára | 68 068 | 18 392 | 44 347 |
| <i>Összesen</i> | <i>369 553</i> | <i>156 099</i> | <i>200 098</i> |
| Lakáskiutalások száma 1976-ban | | | |
| Tanácsi bérlakás | 28 570 | 11 035 | 16 371 |
| Tanácsi értékesítésű lakás | 9 426 | 4 140 | 5 118 |
| Egyéb lakásellátási forma | 9 531 | 354 | 8 488 |
| <i>Összesen</i> | <i>47 527</i> | <i>15 529</i> | <i>29 977</i> |
| Fiatalközösségeknek kiutalt lakások aránya, ^a /% | 47,1 | 53,0 | 50,1 |

a/ A névjegyzék, illetve a lépcsőzetes lakáscserék útján juttatott lakásokból számolva.

5. Lakásépítés

| | 1951- 1955 | 1956- 1960 | 1961- 1965 | 1966- 1970 | 1971- 1975 | 1975 | 1976 |
|--|---------------|---------------|---------------|---------------|---------------|------|------|
| | évek átlaga | | | | | | |

TERÜLET SZERINT, 1 000 DARAB

| | | | | | | | |
|------------------|-------------|-------------|-------------|-------------|-------------|-------------|-------------|
| Budapesten | 4,5 | 9,9 | 10,2 | 11,8 | 15,4 | 19,9 | 16,5 |
| A többi városban | 27,2 | 12,9 | 18,6 | 23,5 | 36,5 | 41,9 | 40,4 |
| Községekben | | 33,9 | 27,7 | 30,2 | 35,7 | 37,8 | 37,0 |
| <i>Összesen</i> | <i>31,7</i> | <i>56,7</i> | <i>56,5</i> | <i>65,5</i> | <i>87,6</i> | <i>99,6</i> | <i>93,9</i> |

ÉPÍTETŐK SZERINT, 1 000 DARAB

| | | | | | | | |
|--------------------------------------|------|------|------|------|------|------|------|
| Állami és szövetkezeti ^{a/} | 12,6 | 16,6 | 20,9 | 24,4 | 29,7 | 38,0 | 32,4 |
| Magánérből | 19,1 | 40,1 | 35,6 | 41,1 | 57,9 | 61,6 | 61,5 |
| Ebből állami kölcsönnel | .. | .. | 20,7 | 29,5 | 47,1 | 50,6 | 52,2 |
| állami kölcsön nélkül | .. | .. | 14,9 | 11,6 | 10,8 | 11,0 | 9,3 |

Nagyság szerinti megoszlás, %

| | | | | | | | |
|-------------------|------|------|------|------|------|------|------|
| 1 szobás | 53,9 | 48,5 | 26,7 | 14,4 | 8,3 | 8,5 | 6,9 |
| 2 szobás | 42,0 | 46,0 | 64,0 | 67,1 | 60,1 | 58,6 | 55,7 |
| 3 és több szobás | 4,1 | 5,5 | 9,3 | 18,5 | 31,6 | 32,9 | 37,4 |
| Átlagos szobaszám | 1,5 | 1,6 | 1,8 | 2,0 | 2,2 | 2,2 | 2,3 |

Felszereltség szerint, %

| | | | | | | | | |
|---------------------|---------------------------------|------|------|------|------|------|------|------|
| Villanyvezetékekkel | } ellátott lakások aránya | 75,0 | 84,6 | 92,6 | 98,8 | 99,5 | 99,7 | 99,6 |
| Vízvezetékekkel | | 30,0 | 35,2 | 49,2 | 61,9 | 83,4 | 90,9 | 92,0 |
| Mosdóhelyiséggel | | 42,0 | 50,0 | 62,3 | 69,0 | 86,0 | 92,3 | 92,9 |

Kivitelezők szerinti megoszlás %

| | | | | | | | |
|---|------|------|------|------|------|------|------|
| Építőipari vállalatok | 30,5 | 24,9 | 34,4 | 37,5 | 43,4 | 41,9 | 43,3 |
| Szövetkezeti építőipar | 0,1 | 0,9 | 6,8 | 11,7 | 7,7 | 6,8 | 6,2 |
| Egyéb állami vállalatok és ipari szövetkezetek | 0,6 | 1,4 | 3,4 | 3,8 | 4,7 | 3,3 | 3,0 |
| Magánkivitelezők | 68,8 | 72,8 | 55,4 | 47,0 | 44,2 | 48,0 | 47,5 |

a/ 1971. évtől az OTP beruházású lakások nélkül, melyek adatai a magánérből épített lakások között szerepelnek.

6. Lakásmegszűnés

| | A megszűnt lakások száma, 1 000 db | Ebből | | | A megszűnt lakásokból az 1 szobás lakások aránya, % |
|-------------|------------------------------------|--------|---------------------|--|---|
| | | avulás | település-rende-zés | elemi csapás, lakásmegosztás, egyéb ok | |
| 1951 - 1955 | 8,9 | .. | .. | .. | .. |
| 1956 - 1960 | 10,7 | .. | .. | .. | .. |
| 1961 - 1965 | 10,9 | 9,1 | 0,8 | 1,0 | 62,3 |
| 1966 - 1970 | 16,5 | 11,0 | 2,3 | 3,2 | 61,4 |
| 1971 - 1975 | 19,1 | 11,7 | 4,7 | 2,7 | 62,3 |
| 1975 | 20,1 | 10,8 | 4,5 | 4,8 | 60,4 |
| 1976 | 19,7 | 10,9 | 5,1 | 3,7 | 59,2 |

Ebből

| | | | | | |
|------------------|------|-----|-----|-----|------|
| Budapesten | 2,8 | 0,6 | 1,8 | 0,4 | 74,1 |
| A többi városban | 6,4 | 1,9 | 3,1 | 1,4 | 52,9 |
| Községekben | 10,5 | 8,4 | 0,2 | 1,9 | 59,1 |

7. Ingatlankezelési tevékenység*

| | A kezelt épületek | A kezelt bérlemények | Ebből lakásbérlemények | A lakóházak javítására fordított összeg | Befolyt bér |
|------------------|------------------------------|----------------------|------------------------|---|-------------|
| | száma az év végén, 1 000-ben | | | millió Ft | |
| 1960 | 62,0 | 567,5 | 515,5 | 1 231 | 677 |
| 1965 | 65,5 | 616,6 | 561,0 | 1 373 | 753 |
| 1970 | 71,0 | 685,3 | 618,8 | 2 363 | 908 |
| 1971 | 71,6 | 700,6 | 636,0 | 2 489 | 1 798 |
| 1972 | 71,6 | 710,0 | 644,2 | 2 559 | 2 759 |
| 1973 | 70,3 | 724,4 | 654,7 | 2 719 | 2 796 |
| 1974 | 69,8 | 736,5 | 664,0 | 3 415 | 2 883 |
| 1975 | 69,7 | 749,7 | 674,6 | 3 607 | 2 964 |
| 1976 | 69,7 | 766,1 | 688,7 | 3 957 | 3 027 |
| Ebből | | | | | |
| Budapesten | 33,2 | 451,3 | 407,3 | 2 327 | 1 857 |
| A többi városban | 31,4 | 294,7 | 262,8 | 1 538 | 1 109 |
| Községekben | 5,1 | 20,1 | 18,6 | 92 | 61 |

* Ingatlankezeléssel foglalkozó tanácsi vállalatok, költségvetési üzemek adatai.

8. A lakosság közműellátása

| | 1960 ^{a/} | 1965 | 1970 | 1975 | 1976 |
|--|--------------------|--------|---------|---------|---------|
| VIZELLÁTÁS | | | | | |
| A vízművel rendelkező települések az összes település %-ában | 22,2 | 26,1 | 32,8 | 41,0 | 42,9 |
| A háztartásoknak szolgáltatott víz, millió m ³ | 146 | 153 | 209 | 304 | 340 |
| A vízvezetékhálózat hossza, km | 9 332 | 12 693 | 19 349 | 27 758 | 29 319 |
| Ebből új hálózat, km | 592 | 931 | 1 390 | 1 759 | 1 456 |
| A vízvezeték-hálózatba bekapcsolt lakások száma az év végén, 1 000-ben | .. | 842 | 1 081 | 1 479 | 1 566 |
| GÁZELLÁTÁS | | | | | |
| Az elosztó-csőhálózat hossza az év végén, km | 1 768 | 2 019 | 2 479 | 2 981 | 3 364 |
| A nyomó-csőhálózat hossza az év végén, km | 229 | 328 | 739 | 1 305 | 1 133 |
| A főcsőhálózat hossza az év végén, km | 1 997 | 2 347 | 3 218 | 4 286 | 4 497 |
| Ebből új hálózat, km | 55 | 111 | 283 | 196 | 265 |
| A gázfogyasztó háztartások száma az év végén, 1 000-ben | 302 | 397 | 525 | 707 | 750 |
| A háztartásoknak értékesített gáz, millió m ³ | 172 | 266 | 479 | 691 | 802 |
| Egy háztartási fogyasztóra jutó felhasználás havi átlaga, m ³ | 48,8 | 57,2 | 78,4 | 83,9 | 91,7 |
| A propán-butángáz fogyasztó háztartások száma az év végén, 1 000-ben | 129 | 293 | 1 291 | 1 622 | 1 741 |
| A háztartásoknak értékesített propán-butángáz, 1 000 t | 13 | 32 | 155 | 204 | 213 |
| Egy háztartási fogyasztóra jutó propán-butángáz felhasználás havi átlaga, kg | 9,7 | 9,3 | 10,5 | 10,7 | 10,5 |
| VILLAMOSENERGIA-ELLÁTÁS | | | | | |
| A háztartások villamosenergia felhasználása, millió kWó | 548 | 991 | 1 817 | 3 186 | 3 593 |
| aránya az összes felhasználásból, % | 8,2 | 9,5 | 12,1 | 15,3 | 16,2 |
| A háztartási fogyasztók száma, 1 000-ben | 2 041 | 2 498 | 2 846 | 3 251 | 3 349 |
| Egy háztartási fogyasztóra jutó felhasználás havi átlaga, kWó | 22,9 | 33,5 | 53,9 | 82,7 | 90,7 |
| TÁVFÜTÉS | | | | | |
| A távfűtésbe bekapcsolt lakóépületek száma | .. | 2 375 | 5 293 | 9 162 | .. |
| A távfűtött lakások száma | .. | 45 720 | 109 388 | 252 399 | 291 357 |
| aránya a lakásállomány %-ában | .. | 1,5 | 3,4 | 7,1 | 8,0 |

a/ A vízellátás adatai 1961. évre vonatkoznak.

9. Csatornázás

(Az év végén)

| | 1961 | 1965 | 1970 | 1975 | 1976 |
|--|--------------|--------------|--------------|--------------|--------------|
| Zárt csatornával rendelkező települések az összes település %-ában | 10,2 | 12,1 | 12,7 | 13,5 | 13,6 |
| Az egyesített rendszerű zárt csatornahálózat hossza, km | 2 584 | 2 778 | 3 011 | 3 350 | 3 415 |
| Az elválasztó rendszerű zárt csatornahálózat hossza, km | 1 491 | 2 093 | 3 013 | 4 476 | 4 733 |
| Ebből zárt szennyvízcsatorna, km | 824 | 1 186 | 1 793 | 2 745 | 2 913 |
| zárt csapadékcatorna, km | 667 | 907 | 1 220 | 1 731 | 1 820 |
| <i>Az összes zárt csatornahálózat hossza, km</i> | <i>4 075</i> | <i>4 871</i> | <i>6 024</i> | <i>7 826</i> | <i>8 148</i> |
| Ebből új hálózat, km | 131 | 176 | 222 | 287 | 335 |
| A közcatornahálózatba bekapcsolt lakások száma, 1 000-ben | .. | 677 | 811 | 1 002 | 1 047 |

10. Gyógy-, tisztasági és strandfürdők adatai*

| | 1961 | 1965 | 1970 | 1975 | 1976 |
|------------------------------------|---------|---------|---------|---------|---------|
| A fürdők száma | 493 | 532 | 556 | 505 | 495 |
| Ebből gyógyfürdők ^{a/} | 18 | 17 | 17 | 24 | 24 |
| tisztasági fürdők | 195 | 214 | 212 | 162 | 152 |
| strandfürdők | 280 | 301 | 327 | 319 | 319 |
| A fürdők befogadóképessége, fő | 276 758 | 347 528 | 414 675 | 436 170 | 437 660 |
| Ebből gyógyfürdők ^{a/} | 28 637 | 36 400 | 36 845 | 57 292 | 55 947 |
| tisztasági fürdők ^{a/} | 9 234 | 11 057 | 11 920 | 11 719 | 11 110 |
| strandfürdők ^{a/} | 238 887 | 300 071 | 365 910 | 367 159 | 370 603 |
| A fürdők személyforgalma, 1 000 fő | 25 717 | 26 551 | 32 544 | 39 805 | 39 069 |
| Ebből gyógyfürdőkben ^{a/} | 7 725 | 8 734 | 8 957 | 11 480 | 11 333 |
| tisztasági fürdőkben | 4 140 | 4 596 | 4 358 | 2 901 | 2 693 |
| strandfürdőkben | 13 852 | 13 221 | 19 229 | 25 424 | 25 043 |

* A díjfizetés ellenében használt valamennyi közfürdő adatai.

a/ A hivatalosan gyógyfürdővé nyilvánított fürdők adatai.

11. Utak, köztisztaság 1976

| Városok | Belterületi utak összesen | Ebből burkolt | | Rendszeresen | Ebből géppel |
|-------------------------|------------------------------|---------------|--------------------------------|---------------|---------------|
| | | | | tisztított | |
| | hossza, km | | területe, 1 000 m ² | | |
| Budapest | 3 593 | 2 440 | 17 326 | 14 531 | 7 464 |
| Debrecen | 345 | 173 | 1 350 | 1 545 | 871 |
| Győr | 342 | 227 | 1 441 | 1 325 | 1 065 |
| Miskolc | 412 | 327 | 1 904 | 1 440 | 401 |
| Pécs | 313 | 266 | 1 647 | 1 311 | 810 |
| Szeged | 428 | 198 | 1 436 | 1 298 | 1 056 |
| A többi város | 7 760 | 4 563 | 26 127 | 19 024 | 11 140 |
| <i>Városok összesen</i> | <i>13 193</i> | <i>8 194</i> | <i>51 231</i> | <i>40 474</i> | <i>22 807</i> |

12. Zöldterületek, játszóterek 1976

| Városok | Összes zöldterület, 1 000 m ² | Ebből virággal beültetett | Egy lakosra jutó zöldterület, m ² | A város belterületéből a zöldterület aránya, % | A játszóterek | |
|-------------------------|---|---------------------------------|---|---|---------------|-----------------------------------|
| | | | | | száma | területe, 1 000 m ² |
| Budapest | 12 804 | 166 | 6,2 | 3,6 | 1 338 | 670 |
| Debrecen | 1 631 | 23 | 8,6 | 3,1 | 108 | 173 |
| Győr | 967 | 31 | 8,1 | 2,6 | 146 | 126 |
| Miskolc | 1 949 | 51 | 9,7 | 3,0 | 90 | 49 |
| Pécs | 1 461 | 16 | 9,0 | 2,7 | 125 | 38 |
| Szeged | 3 020 | 78 | 17,7 | 8,2 | 52 | 220 |
| A többi város | 39 025 | 1 082 | 16,0 | 4,2 | 1 538 | 1 441 |
| <i>Városok összesen</i> | <i>60 857</i> | <i>1 447</i> | <i>11,4</i> | <i>4,0</i> | <i>3 397</i> | <i>2 717</i> |

13. Vízszennyezettség*

| | 1973 | 1974 | 1975 | 1976 |
|--|-------|-------|-------|-------|
| Összes szennyvíz ^{a/} , millió m ³ | 643,3 | 693,7 | 759,3 | 774,4 |
| Ebből biológiailag kezelt ^{b/} | 98,3 | 105,6 | 124,7 | 134,5 |
| Szennyvízbírságolt üzemek száma | 623 | 1 048 | 567 | .. |
| Kivetett bírságok összege, millió Ft | 141,8 | 331,0 | 288,8 | .. |
| Ebből ipari vállalatokra | 81,4 | 232,8 | 242,7 | .. |
| csatornamű vállalatokra | 31,8 | 83,0 | 46,1 | .. |

* Az Országos Vízügyi Hivatal adatai.

a/ A csapadékvíz mennyiségével együtt. - b/ Közütemi víz- és csatornamű vállalatok által kezelt szennyvíz.

14. Levegőszennyezettség

| Városok | 1974 | 1975 | 1976 | | | | |
|---------|--------|------|------|---------------------|-----|------|-----|
| | átlaga | | | I. | II. | III. | IV. |
| | | | | negyedévének átlaga | | | |

ÜLEPEDŐ PORSZENNYEZETTSÉG^{a/}, g/m²/hó

| | | | | | | | |
|--------------------|------|------|------|------|------|------|------|
| Budapest | 13,6 | 14,1 | 11,4 | 17,7 | 12,1 | 8,9 | 6,9 |
| Debrecen | 13,3 | 13,6 | 7,0 | 5,7 | 9,0 | 7,5 | 5,6 |
| Győr | 10,6 | 12,5 | 12,2 | 9,6 | 16,2 | 15,3 | 7,6 |
| Miskolc | 12,8 | 14,2 | 10,8 | 8,5 | 11,6 | 13,5 | 9,7 |
| Pécs ^{b/} | 13,0 | 11,2 | 11,2 | 9,9 | 8,6 | 11,3 | 15,1 |
| Szeged | 11,9 | 20,3 | 17,5 | 27,3 | 19,2 | 13,0 | 10,6 |

KÉNDIOXID-SZENNYEZETTSÉG^{c/}, mg/m³
(24 órás, folyamatos mérések alapján)

| | | | | | | | |
|--------------------|------|------|------|------|------|------|------|
| Budapest | 0,06 | 0,10 | 0,07 | 0,13 | 0,03 | 0,03 | 0,08 |
| Debrecen | 0,04 | 0,03 | 0,04 | 0,08 | 0,01 | 0,01 | 0,05 |
| Győr | 0,04 | 0,09 | 0,10 | 0,18 | 0,07 | 0,05 | 0,09 |
| Miskolc | 0,13 | 0,07 | 0,07 | 0,11 | 0,04 | 0,04 | 0,09 |
| Pécs ^{b/} | 0,04 | 0,09 | 0,13 | 0,25 | 0,07 | 0,03 | 0,15 |
| Szeged | 0,03 | 0,03 | 0,03 | 0,06 | 0,02 | 0,01 | 0,03 |

a/ Megengedett határérték: 12,5 g/m²/hó. - b/ Komlóval együtt. - c/ Megengedett határérték: 0,15 mg/m³.

XVIII. EGÉSZSÉGÜGY

1. Az orvosok száma és aránya

(Az év végén)

| Év | Az orvosok száma | | | 10 000 lakosra jutó orvos | | |
|------|--------------------------|---------------------------------|----------|---------------------------|---------------------------------|----------|
| | Budapesten ^{a/} | a többi városban és községekben | összesen | Budapesten | a többi városban és községekben | összesen |
| 1960 | 6 745 | 8 953 | 15 698 | 36,6 | 11,0 | 15,7 |
| 1965 | 7 868 | 11 653 | 19 521 | 40,3 | 14,2 | 19,2 |
| 1970 | 9 236 | 14 288 | 23 524 | 45,7 | 17,2 | 22,8 |
| 1971 | 9 522 | 14 759 | 24 281 | 47,0 | 17,7 | 23,4 |
| 1972 | 9 744 | 15 190 | 24 934 | 47,8 | 18,2 | 24,0 |
| 1973 | 9 952 | 15 669 | 25 621 | 48,6 | 18,7 | 24,6 |
| 1974 | 10 220 | 16 157 | 26 377 | 49,7 | 19,1 | 25,1 |
| 1975 | 10 378 | 16 677 | 27 055 | 50,3 | 19,6 | 25,6 |
| 1976 | 10 581 | 17 220 | 27 801 | 50,8 | 20,2 | 26,2 |

a/ A Pest megyei Semmelweis Kórház adatai nélkül.

2. Az orvosok megoszlása életkor és nemek szerint*

| Korcsoport (év) | Orvosok száma | | | | | | | | | Százalékos megoszlás | | |
|--------------------|------------------|--------------|---------------|--------------------|--------------|---------------|--------------------|---------------|---------------|----------------------|--------------|---------------|
| | 1961. április 1. | | | 1970. december 31. | | | 1976. december 31. | | | férfi | nő | össze- sen |
| | férfi | nő | össze- sen | férfi | nő | össze- sen | férfi | nő | össze- sen | | | |
| 30 éven aluli | 1 681 | 995 | 2 676 | 2 516 | 2 355 | 4 871 | 2 022 | 2 578 | 4 600 | 12,1 | 25,0 | 17,0 |
| 30 - 34 éves | 2 058 | 816 | 2 874 | 2 360 | 1 868 | 4 228 | 2 449 | 2 442 | 4 891 | 14,7 | 23,7 | 18,1 |
| 35 - 39 éves | 1 561 | 475 | 2 036 | 1 661 | 961 | 2 622 | 2 452 | 1 969 | 4 421 | 14,7 | 19,1 | 16,4 |
| 40 - 44 éves | 787 | 185 | 972 | 2 070 | 836 | 2 906 | 1 775 | 1 119 | 2 894 | 10,6 | 10,8 | 10,7 |
| 45 - 49 éves | 1 088 | 185 | 1 273 | 1 506 | 477 | 1 983 | 1 810 | 795 | 2 605 | 10,8 | 7,7 | 9,6 |
| 50 - 54 éves | 1 169 | 118 | 1 287 | 738 | 167 | 905 | 1 666 | 562 | 2 228 | 10,0 | 5,4 | 8,2 |
| 55 - 59 éves | 1 427 | 183 | 1 610 | 972 | 180 | 1 152 | 771 | 201 | 972 | 4,6 | 1,9 | 3,6 |
| 60 - 64 éves | 1 260 | 217 | 1 477 | 990 | 105 | 1 095 | 846 | 172 | 1 018 | 5,0 | 1,7 | 3,8 |
| 65 éves és idősebb | 1 042 | 109 | 1 151 | 2 596 | 438 | 3 034 | 2 922 | 481 | 3 403 | 17,5 | 4,7 | 12,6 |
| Összesen | 12 073 | 3 283 | 15 356 | 15 409 | 7 387 | 22 796 | 16 713 | 10 319 | 27 032 | 100,0 | 100,0 | 100,0 |

* Az állami egészségügyi szolgálat adatai.

3. Az orvosi állások száma

(december 1-én)

| Megnevezés | Betöltött állások száma ^{a/} | | | | | Betöltetlen állások aránya, % |
|--|---------------------------------------|---------------|---------------|---------------|---------------|-------------------------------|
| | 1960 | 1965 | 1970 | 1975 | 1976 | 1976 |
| Klinikai, egyetemi, egyéb tudományos intézeti | 2 055 | 2 585 | 2 909 | 3 063 | 3 036 | 5,9 |
| Kórházi ^{b/} | 4 375 | 5 120 | 6 013 | 6 893 | 7 045 | 6,3 |
| Rendelőintézeti | 3 669 | 5 073 | 5 740 | 6 470 | 6 596 | 8,8 |
| Gondozóintézeti | 638 | 701 | 741 | 765 | 777 | 10,0 |
| Körzeti orvosi | 3 076 | 3 354 | 3 641 | 3 793 | 3 852 | 6,5 |
| Üzemorvosi | 441 | 601 | 752 | 955 | 1 010 | 9,0 |
| Egészségügyi igazgatási | 819 | 915 | 887 | 888 | 901 | 18,2 |
| Anyá-, csecsemő- és gyermekvédelmi ^{c/} | 934 | 982 | 1 248 | 1 550 | 1 607 | 11,3 |
| Egyéb ^{c/} | 287 | 464 | 665 | 821 | 794 | 18,6 |
| Összesen | 16 294 | 19 795 | 22 596 | 25 198 | 25 618 | 8,4 |

a/ Fő- és részfoglalkozású állások, a teljesítmény szerint díjazott orvosok nélkül, a részállások napi 8, illetve 6 órára átszámítva. - b/ Szanatóriumi és betegotthoni orvosokkal együtt. - c/ Ezen kívül 1976-ban az anyá-, csecsemő- és gyermekvédelemben 1 603, egyéb területen 287 teljesítmény szerint díjazott orvos vett részt az ellátásban.

4. Az orvosok megoszlása szakképesítés és nemek szerint*

| Szakorvos (szakorvosi képesítés) | Az orvosok száma | | | | | Százalékos megoszlás | | | |
|--|------------------------|--------------------------|--------------------|---------------|---------------|----------------------|--------------|--------------|----------|
| | 1961. április 1. | 1970. december 31. | 1976. december 31. | | | összesen | férfi | nő | összesen |
| | | | férfi | nő | összesen | | | | |
| Belgyógyász | 1 543 | 2 255 | 1 848 | 1 064 | 2 912 | 11,0 | 10,3 | 10,8 | |
| Sebész | 1 156 | 1 549 | 1 675 | 142 | 1 817 | 10,0 | 1,4 | 6,7 | |
| Szülész és nőgyógyász | 947 | 1 214 | 1 326 | 93 | 1 419 | 7,9 | 0,9 | 5,3 | |
| Csecsemő- és gyermekgyógyász | 982 | 1 611 | 746 | 1 362 | 2 108 | 4,5 | 13,2 | 7,8 | |
| Tüdő- és gümőkóros betegségek szakorvosa | 658 | 877 | 547 | 369 | 916 | 3,3 | 3,6 | 3,4 | |
| Bőr- és nemibetegségek szak- orvosa | 338 | 378 | 230 | 228 | 458 | 1,4 | 2,2 | 1,7 | |
| Fül-, orr-, torok- és gége- betegségek szakorvosa | 275 | 438 | 359 | 168 | 527 | 2,1 | 1,6 | 1,9 | |
| Urológus | 117 | 205 | 272 | 5 | 277 | 1,6 | 0,1 | 1,0 | |
| Fog- és szájbetegségek szak- orvosa ^{a/} | 1 278 | 2 423 | 1 568 | 1 411 | 2 979 | 9,4 | 13,7 | 11,0 | |
| Elme- és ideggyógyász | 343 | 625 | 448 | 372 | 820 | 2,7 | 3,6 | 3,0 | |
| Szemész | 293 | 472 | 210 | 340 | 550 | 1,3 | 3,3 | 2,0 | |
| Röntgenológus | 360 | 578 | 456 | 278 | 734 | 2,7 | 2,7 | 2,7 | |
| Laboratóriumi szakorvos | 466 | 828 | 384 | 582 | 966 | 2,3 | 5,6 | 3,6 | |
| Kórboncnok és kórszövettan szakorvosa | 138 | 248 | 211 | 87 | 298 | 1,3 | 0,9 | 1,1 | |
| Ortopéd szakorvos | 80 | 120 | 125 | 24 | 149 | 0,7 | 0,2 | 0,6 | |
| Reumatológus és fizioterápia szakorvosa | 133 | 202 | 128 | 133 | 261 | 0,8 | 1,3 | 1,0 | |
| Közegészségtan és járványtan szakorvosa | 327 | 464 | 317 | 261 | 578 | 1,9 | 2,5 | 2,1 | |
| Üzemi szakorvos | - | 216 | 195 | 79 | 274 | 1,2 | 0,8 | 1,0 | |
| Sportorvos | 84 | 55 | 57 | 10 | 67 | 0,3 | 0,1 | 0,2 | |
| Egészségügyi szervezés szak- orvosa | 52 | 259 | 284 | 53 | 337 | 1,7 | 0,5 | 1,3 | |
| Egyéb szakorvosi képesítésű orvosok | 11 | 232 | 1 153 | 220 | 1 373 | 6,9 | 2,1 | 5,1 | |
| Szakorvosi képesítéssel nem rendelkezők | 5 775 | 7 547 | 4 174 | 3 038 | 7 212 | 25,0 | 29,4 | 26,7 | |
| Összesen | 15 356 | 22 796 | 16 713 | 10 319 | 27 032 | 100,0 | 100,0 | 100,0 | |

* Az állami egészségügyi szolgálat adatai.

a/ Az Orvostudományi Egyetem fogorvosi karán végzetekkel együtt.

5. A gyógyszerészek és az egyéb egészségügyi személyzet száma*

(december 1-én)

| Megnevezés | 1960 | 1965 | 1970 | 1975 | 1976 |
|---------------------------------|---------------|---------------|---------------|----------------|----------------|
| Összesen | 48 244 | 62 349 | 77 491 | 100 992 | 104 272 |
| Ezek közül | | | | | |
| gyógyszerészek ^{a/} | 3 554 | 3 833 | 3 924 | 4 042 | 4 044 |
| ápolónók (ápolók) | 16 710 | 22 418 | 27 964 | 35 273 | 36 185 |
| védőnők | 3 058 | 3 752 | 4 089 | 4 651 | 4 691 |
| szülésznők | 2 879 | 2 111 | 1 897 | 2 235 | 2 419 |
| gyermekgondozónók ^{b/} | 4 540 | 6 820 | 8 228 | 11 265 | 12 116 |
| asszisztensnők | 7 015 | 11 563 | 15 728 | 20 482 | 20 990 |

* A részfoglalkozású állást betöltő személyekkel együtt, a részállások napi 8 órás állásra átszámítva.

a/ A gyógyszerész jelöltek és a tudományos munkakörben dolgozó gyógyszerészek nélkül. - b/ Az üzemi bölcsődei gondozónók nélkül.

6. Gyógyszerellátás

| Megnevezés | 1960 | 1965 | 1970 | 1975 | 1976 |
|--|-------|-------|-------|-------|-------|
| A gyógyszerárakban dolgozó gyógyszerészek száma, az év végén | 3 107 | 3 296 | 3 324 | 3 319 | 3 295 |
| Egy gyógyszerári gyógyszerészre jutó lakosok száma | 3 220 | 3 083 | 3 117 | 3 185 | 3 225 |
| Gyógyszerfogyasztás, millió Ft | 1 808 | 2 813 | 4 352 | 6 757 | 7 267 |
| Egy lakosra jutó gyógyszerfogyasztás, Ft | 181 | 277 | 422 | 641 | 686 |

7. Rendelőórák, gyógykezelési esetek a szakorvosi rendeléseken, mozgó szakorvosi szolgálat

| Év | Az évi rendelő- órák száma 1 000-ben | Az évi gyógykeze- lési esetek száma 1 000-ben | 100 lakosra jutó évi rendelőóra ^{a/} | 100 lakosra jutó évi gyógykezelési eset ^{a/} | A mozgó szakorvosi szolgálatok száma az év végén |
|------|--|---|---|---|--|
| 1960 | 5 650 | 49 033 | 66,5 | 577 | 116 |
| 1965 | 6 803 | 53 310 | 69,8 | 547 | 130 |
| 1970 | 7 939 | 59 028 | 79,4 | 590 | 128 |
| 1971 | 8 152 | 59 317 | 81,5 | 593 | 130 |
| 1972 | 8 296 | 59 650 | 80,5 | 579 | 128 |
| 1973 | 8 468 | 60 059 | 82,2 | 583 | 127 |
| 1974 | 8 514 | 60 620 | 81,9 | 583 | 127 |
| 1975 | 8 569 | 62 011 | 81,1 | 587 | 128 |
| 1976 | 8 757 | 63 682 | 82,6 | 601 | 128 |

a/ 1975-ig igényjogosultakra számítva.

8. Fontosabb szakrendelések
1976

| Megnevezés | Bel- gyógyászat | Sebészet | Nő- gyógyászat | Gyermek- gyógyászat | Ideg- gyógyászat | Fogászat |
|--|--------------------|----------|-------------------|------------------------|---------------------|----------|
| Rendelőórák száma, 1 000-ben | | | | | | |
| összesen | 672 | 786 | 565 | 300 | 271 | 3 216 |
| ebből Budapesten | 172 | 293 | 146 | 46 | 112 | 989 |
| Gyógykezelési esetek száma, 1 000-ben | | | | | | |
| összesen | 3 573 | 5 687 | 3 362 | 1 481 | 1 139 | 10 123 |
| ebből Budapesten | 906 | 1 948 | 835 | 215 | 509 | 3 042 |
| Egy gyógykezelésre jutó idő, perc | | | | | | |
| összesen | 11,3 | 8,3 | 10,1 | 12,1 | 14,3 | 19,1 |
| ebből Budapesten | 11,4 | 9,0 | 10,5 | 12,7 | 13,3 | 19,5 |

9. Főbb adatok a táppénzről

| Megnevezés | 1960 | 1965 | 1970 | 1975 | 1976 |
|--|------|------|------|------|------|
| A táppénzes állományban levő dolgozók napi átlagos száma, 1 000 fő | 134 | 162 | 214 | 259 | 240 |
| Ebből: gyermekápolási táppénzen | - | - | - | 14 | 15 |
| A táppénzes napok száma összesen, milliónap | 42,2 | 50,7 | 64,8 | 78,4 | 73,0 |
| Ebből: gyermekápolási táppénzes napok | - | - | - | 4,1 | 4,4 |
| Egy dolgozóra jutó táppénzes nap | 14,1 | 14,8 | 16,4 | 18,6 | 17,2 |
| Egy napra jutó táppénzköltség, Ft | 39 | 44 | 57 | 75 | 80 |
| A táppénzállományban lévők átlagos száma az átlagos állományi létszám %-ában | 4,5 | 4,7 | 5,4 | 6,1 | 5,7 |
| Ezen belül: | | | | | |
| ipar | 5,6 | 5,5 | 6,1 | 7,0 | 6,3 |
| építőipar | 4,3 | 4,7 | 5,2 | 5,8 | 5,5 |
| mezőgazdaság és erdőgazdálkodás | 3,0 | 3,2 | 4,5 | 5,3 | 4,8 |
| szállítás és hírközlés | 4,6 | 5,1 | 5,9 | 6,0 | 5,7 |
| kereskedelem | 4,4 | 4,8 | 5,6 | 6,5 | 6,0 |

10. A keresőképtelenséget okozó betegségek gyakorisága*

| Betegség | 100 dolgozóra jutó betegségi | | | | | | | |
|---|------------------------------|--------------|--------------|--------------|--------------|--------------|--------------|--------------|
| | eset | | | | nap | | | |
| | 1961 | 1970 | 1975 | 1976 | 1961 | 1970 | 1975 | 1976 |
| Gülműködő betegségek | 0,9 | 0,4 | 0,2 | 0,1 | 144 | 83 | 40 | 32 |
| Egyéb fertőző betegségek | 1,0 | 2,5 | 6,0 | 4,8 | 19 | 18 | 47 | 38 |
| Daganatos betegségek | 0,5 | 0,4 | 0,6 | 0,6 | 23 | 25 | 30 | 31 |
| Endokrin, táplálkozási és anyagcsere betegségek | 0,8 | 0,4 | 0,7 | 0,7 | 19 | 17 | 23 | 25 |
| Elme- és idegrendszeri betegségek | 6,8 | 6,6 | 8,8 | 7,7 | 105 | 126 | 166 | 150 |
| Az érzékszervek betegségei | 4,4 | 2,9 | 4,3 | 3,8 | 33 | 34 | 46 | 41 |
| Szívbetegségek | 2,1 | 1,5 | 1,9 | 1,8 | 81 | 86 | 93 | 91 |
| A keringési rendszer egyéb betegségei | 4,1 | 5,0 | 6,0 | 5,5 | 99 | 144 | 148 | 143 |
| Tüdőgyulladás | 1,9 | 1,6 | 2,0 | 1,7 | 37 | 32 | 37 | 33 |
| Influenza és heveny légzőszervi betegségek | 58,4 | 64,9 | 63,8 | 53,4 | 272 | 402 | 411 | 331 |
| Heveny emésztőszervi betegségek | 14,8 | 8,3 | 5,2 | 4,1 | 58 | 50 | 32 | 25 |
| Gyomor- és nyombél fekélybetegségek | 2,5 | 1,8 | 1,9 | 1,8 | 88 | 85 | 66 | 61 |
| Női nemiszervek betegségei | 2,5 | 2,0 | 2,3 | 2,1 | 29 | 33 | 41 | 39 |
| Abortusz, terhesség és gyermekágy szövődményei | 2,5 | 2,5 | 3,2 | 2,9 | 26 | 65 | 112 | 108 |
| Bőrbetegségek | 12,6 | 5,6 | 6,1 | 5,3 | 117 | 75 | 80 | 70 |
| Mozgásszervi betegségek | 15,0 | 13,0 | 17,6 | 16,0 | 167 | 218 | 286 | 272 |
| Üzemi baleset | 11,4 | 5,6 | 5,0 | 4,7 | 151 | 124 | 103 | 101 |
| Nem üzemi baleset | 17,4 | 15,1 | 16,8 | 15,7 | 169 | 235 | 256 | 248 |
| Egyéb betegségek | 20,8 | 19,7 | 35,2 | 34,1 | 295 | 299 | 442 | 427 |
| Összesen | 180,4 | 159,8 | 187,6 | 166,8 | 1 932 | 2 151 | 2 459 | 2 266 |

* Reprezentatív adatgyűjtés alapján.

11. A kórházi ágyak száma

(Az év végén)

| Év | A kórházi ágyak száma | Ebből | | | | | | 10 000 lakosra jutó kórházi ágy | | |
|------|-----------------------|-----------------|-------------|-------------------------------|-----------------------------------|----------------------------|-----------------------|---------------------------------|---------------------------------|----------|
| | | belgyógyászaton | sebészetben | szülészeti és nőgyógyászatban | csecsemő- és gyermekgyógyászatban | elme- és ideggyógyászatban | gümőkóros osztályokon | Buda- pesten | a többi városban és községekben | összesen |
| 1960 | 71 173 | 10 834 | 9 512 | 6 855 | 6 944 | 8 554 | 12 139 | 148,6 | 53,6 | 71,1 |
| 1965 | 77 818 | 12 172 | 10 156 | 6 882 | 7 460 | 9 787 | 14 375 | 141,2 | 61,2 | 76,6 |
| 1970 | 84 543 | 14 813 | 11 227 | 7 836 | 8 347 | 10 926 | 13 332 | 136,6 | 68,5 | 81,9 |
| 1971 | 84 822 | 14 892 | 11 203 | 7 868 | 8 352 | 11 234 | 12 829 | 136,9 | 68,4 | 81,9 |
| 1972 | 86 111 | 15 244 | 11 411 | 8 063 | 8 380 | 11 546 | 12 569 | 139,4 | 69,1 | 82,8 |
| 1973 | 86 563 | 15 287 | 11 428 | 8 208 | 8 424 | 12 153 | 12 113 | 140,8 | 68,9 | 83,0 |
| 1974 | 87 543 | 15 584 | 11 737 | 8 552 | 8 491 | 12 807 | 11 214 | 138,4 | 69,9 | 83,3 |
| 1975 | 89 154 | 15 948 | 12 019 | 8 809 | 8 389 | 13 580 | 10 716 | 137,3 | 71,5 | 64,3 |
| 1976 | 90 765 | 16 583 | 12 308 | 9 317 | 8 465 | 13 894 | 9 970 | 135,1 | 73,3 | 85,4 |

12. A kórházak száma és egészségügyi személyzete

(Az év végén)

| Év | A kórházak száma | Az orvosok száma ^{a/b/} | Az ápoló és az egyéb egészségügyi személyzet száma ^{b/c/} | 100 kórházi ágyra jutó | |
|------|------------------|----------------------------------|--|------------------------|--|
| | | | | orvos | ápoló és egyéb egészségügyi személyzet |
| 1960 | 188 | 5 352 | 21 117 | 7,7 | 30,5 |
| 1965 | 190 | 6 902 | 25 786 | 9,1 | 34,1 |
| 1970 | 178 | 7 988 | 31 211 | 9,7 | 38,0 |
| 1971 | 176 | 8 243 | 32 964 | 10,0 | 40,0 |
| 1972 | 176 | 8 506 | 34 302 | 10,2 | 41,0 |
| 1973 | 173 | 8 710 | 35 426 | 10,3 | 42,0 |
| 1974 | 172 | 8 947 | 37 500 | 10,5 | 43,9 |
| 1975 | 171 | 9 135 | 39 291 | 10,5 | 45,2 |
| 1976 | 168 | 9 415 | 40 735 | 10,6 | 46,0 |

a/ Központi orvosgyakornokok nélkül. - b/ A kórházak és klinikák adatai, a betöltött állások alapján; az állami egészségügyi szolgálat adatai. - c/ A kórházi gyógyszerészekkel együtt.

13. A kórházi ágyak száma osztályonként, a kórház típusa szerint*
1976. december 31.

| Kórházi osztályok | Klinikák | Általános kórházak | Elme- és ideg- szak- kórházak | Tbc szak- kórházak | Szanató- riumok | Egyéb szak- kórházak | Összesen |
|-------------------------------------|--------------|--------------------|-------------------------------|--------------------|-----------------|----------------------|---------------|
| Belgyógyászat | 1 588 | 13 798 | - | 303 | - | 261 | 15 950 |
| Sebészet | 1 518 | 9 404 | 140 | 173 | - | 554 | 11 789 |
| Szülészeti és nőgyógyászat | 1 103 | 7 814 | - | - | - | 310 | 9 227 |
| Csecsemő- és gyermekgyógyászat | 1 078 | 6 034 | - | 25 | - | 1 278 | 8 415 |
| Fül-, orr- és gégegyógyászat | 237 | 2 001 | - | - | - | 27 | 2 265 |
| Szemészet | 575 | 1 536 | - | - | - | 25 | 2 136 |
| Bőr- és nemibeteg- gyógyászat | 427 | 964 | - | 50 | - | 126 | 1 567 |
| Ortopédia | 343 | 748 | - | - | - | 381 | 1 472 |
| Urológia | 259 | 1 248 | - | - | - | 44 | 1 551 |
| Sugárterápia | 68 | 265 | - | - | - | 300 | 633 |
| Fogászat | 71 | 133 | - | - | - | - | 204 |
| Reuma osztály | - | 370 | - | - | - | 477 | 847 |
| Intenzív osztály | 52 | 187 | - | - | - | - | 239 |
| <i>Általános osztályok együtt</i> | <i>7 319</i> | <i>44 502</i> | <i>140</i> | <i>551</i> | <i>-</i> | <i>3 783</i> | <i>56 295</i> |
| Fertőző osztály | - | 2 480 | - | 45 | - | 1 432 | 3 957 |
| Szanatórium | - | - | - | 24 | 2 650 | - | 2 674 |
| Elme- és ideggyógyászat | 755 | 10 605 | 2 124 | 45 | - | 72 | 13 601 |
| Tüdő- és tüdő- gümőkóros osztály | 395 | 1 593 | - | 6 246 | - | 169 | 8 403 |
| Csont- gümőkóros osztály | - | 53 | - | 189 | - | - | 242 |
| Tüdősebészeti osztály | 30 | 147 | - | 253 | - | - | 430 |
| Gyermek- tüdőbeteg osztály | - | - | - | 775 | - | - | 775 |
| Tüdőbeteg osztályok együtt | 425 | 1 793 | - | 7 463 | - | 169 | 9 850 |
| <i>Egyéb osztályok együtt</i> | <i>1 180</i> | <i>14 878</i> | <i>2 124</i> | <i>7 577</i> | <i>2 650</i> | <i>1 673</i> | <i>30 082</i> |
| <i>Krónikus utókezelő osztályok</i> | <i>-</i> | <i>1 718</i> | <i>-</i> | <i>-</i> | <i>-</i> | <i>475</i> | <i>2 193</i> |
| Összesen | 8 499 | 61 098 | 2 264 | 8 128 | 2 650 | 5 931 | 88 570 |

* Az állami egészségügyi szolgálat adatai.

14. Kórházi betegforgalom*

| Év | Az elbocsátott betegek száma, 1 000 fő | Ápolási napok, millió nap | Az ápolás átlagos tartama, nap | Ágykihasználás, százalék | Halálozási arányszám, százalék |
|------|--|---------------------------|--------------------------------|--------------------------|--------------------------------|
| 1960 | 1 382 | 23 | 16,4 | 91,1 | 1,9 |
| 1965 | 1 511 | 24 | 16,2 | 91,1 | 2,2 |
| 1970 | 1 719 | 26 | 15,4 | 89,8 | 2,6 |
| 1971 | 1 744 | 27 | 15,2 | 89,1 | 2,7 |
| 1972 | 1 787 | 27 | 15,1 | 90,0 | 2,7 |
| 1973 | 1 809 | 27 | 15,0 | 89,3 | 2,8 |
| 1974 | 1 822 | 27 | 15,0 | 89,2 | 3,0 |
| 1975 | 1 844 | 27 | 14,9 | 88,3 | 3,1 |
| 1976 | 1 866 | 28 | 14,8 | 87,4 | 3,2 |

* Az állami egészségügyi szolgálat adatai.

15. TBC gondozás

| Év | A tbc gondozó- intézetek száma az év végén | Tüdőszűrő vizsgálatok ^{a/} | Első ízben és ismételten jelentkezők vizsgálatainak | Összes vizsgálatok |
|------|--|--|---|-----------------------|
| | | | száma 1 000-ben | |
| 1960 | 187 | 3 989 | 2 459 | 6 448 |
| 1965 | 193 | 6 107 | 2 492 | 8 599 |
| 1970 | 186 | 7 366 | 2 645 | 10 011 |
| 1971 | 186 | 7 290 | 2 593 | 9 883 |
| 1972 | 186 | 7 514 | 2 594 | 10 108 |
| 1973 | 185 | 7 607 | 2 582 | 10 189 |
| 1974 | 185 | 7 375 | 2 522 | 9 897 |
| 1975 | 185 | 7 397 | 2 602 | 9 999 |
| 1976 | 182 | 7 243 | 2 537 | 9 780 |

a/ Szűrő-, ellenőrző és kötelező vizsgálatok, az ernyőfénykép és vándorröntgen szűrővizsgálatokkal együtt.

16. A nyilvántartott és az új tbc-s betegek száma

| Év | A nyilvántartott tbc-s betegek száma az év végén | Az új tbc-s betegek | Ezek közül szűrés által felkutatott betegek | | 1 000 szűrésre jutó felkutatott betegek száma |
|------|---|------------------------|--|-------------------|---|
| | | | száma | százalékos aránya | |
| 1960 | 137 043 | 28 092 | 9 302 | 33,1 | 2,3 |
| 1965 | 111 629 | 15 794 | 9 333 | 59,1 | 1,5 |
| 1970 | 82 457 | 9 914 | 5 254 | 53,0 | 0,7 |
| 1971 | 76 767 | 9 373 | 5 039 | 53,8 | 0,7 |
| 1972 | 70 733 | 8 207 | 4 395 | 53,6 | 0,6 |
| 1973 | 64 689 | 7 315 | 3 821 | 52,2 | 0,5 |
| 1974 | 58 970 | 6 728 | 3 420 | 50,8 | 0,5 |
| 1975 | 53 412 | 6 333 | 3 212 | 50,7 | 0,4 |
| 1976 | 48 412 | 5 790 | 2 785 | 48,1 | 0,4 |

17. A daganatos betegek gondozása

| Év | Az onkológiai gondozóintézetek száma az év végén | A szűrővizsgálatok száma 1 000-ben | A bejelentett új rosszindulatu daganatos megbetegedések száma |
|------|---|---------------------------------------|---|
| 1960 | 38 | 390 | 16 442 |
| 1965 | 45 | 477 | 19 381 |
| 1970 | 65 | 481 | 20 921 |
| 1971 | 65 | 480 | 21 075 |
| 1972 | 67 | 516 | 22 703 |
| 1973 | 69 | 536 | 21 883 |
| 1974 | 70 | 603 | 20 944 |
| 1975 | 70 | 546 | 20 870 |
| 1976 | 70 | 589 | 20 813 |

18. Ideg- és elmebeteg-gondozás

| Év | Az ideg- és elme- beteg-gondozó intézetek száma az év végén | A nyilvántartott | Ezek közül uj | Elme- és ideg- gyógyászati ágyak száma ^{a/} az év végén | Elme- és ideg- gyógyintézetek- ből elbocsátott betegek száma | Az ápolás átlagos tartama, nap |
|------|--|------------------------|------------------|---|---|---|
| | | elme-idegbetegek száma | | | | |
| 1960 | 9 | .. | .. | 8 776 | 50 792 | 60,2 |
| 1965 | 37 | 46 574 | 9 458 | 9 972 | 64 202 | 52,2 |
| 1970 | 52 | 62 339 | 14 826 | 10 698 | 81 063 | 48,1 |
| 1971 | 62 | 73 266 | 17 092 | 11 006 | 84 493 | 46,7 |
| 1972 | 63 | 78 479 | 17 939 | 11 293 | 94 049 | 43,7 |
| 1973 | 65 | 90 507 | 21 046 | 11 860 | 98 044 | 43,1 |
| 1974 | 72 | 96 573 | 21 699 | 12 514 | 107 652 | 40,4 |
| 1975 | 73 | 106 312 | 22 181 | 13 287 | 109 403 | 40,4 |
| 1976 | 78 | 109 233 | 22 546 | 13 601 | 114 189 | 39,9 |

a/ Az állami egészségügyi szolgálat adatai.

19. Bőr- és nemibeteg-gondozás

| Év | A bőr- és nemi- beteg-gondozó intézetek száma | A nyilvántartott szifilisz betegek száma | Az ujonnan jelentkező nemibetegek | Ezek közül a szifilisz betegek | Ebből a friss szifiliszek |
|------|---|--|---|--------------------------------------|------------------------------|
| | az év végén | | száma | | |
| 1960 | 121 | 24 374 | 4 902 | 1 378 | 2 |
| 1965 | 122 | 17 789 | 9 348 | 1 030 | 131 |
| 1970 | 124 | 9 437 | 12 973 | 979 | 276 |
| 1971 | 124 | 8 313 | 14 741 | 1 100 | 331 |
| 1972 | 124 | 7 784 | 15 209 | 1 161 | 570 |
| 1973 | 124 | 7 482 | 15 071 | 1 231 | 592 |
| 1974 | 124 | 6 867 | 14 385 | 942 | 449 |
| 1975 | 126 | 6 852 | 12 888 | 646 | 255 |
| 1976 | 126 | 4 823 | 11 959 | 600 | 243 |

20. Mentőszolgálat

| Év | A mentő- állomások | A mentő- gépkocsik ^{a/} | Mentőfeladatok száma 1 000-ben | Ezek közül | | |
|------|-----------------------|-------------------------------------|--------------------------------------|------------|---|----------------|
| | száma az év végén | | | szülés | mentés és egyéb sürgős beteg- szállítás | betegszállítás |
| 1960 | 132 | 517 | 730 | 86 | 208 | 405 |
| 1965 | 146 | 823 | 982 | 91 | 250 | 597 |
| 1970 | 154 | 1 061 | 1 297 | 99 | 343 | 831 |
| 1971 | 156 | 1 139 | 1 334 | 96 | 349 | 862 |
| 1972 | 158 | 1 013 | 1 316 | 95 | 350 | 903 |
| 1973 | 158 | 1 173 | 1 465 | 94 | 372 | 970 |
| 1974 | 158 | 1 198 | 1 553 | 108 | 397 | 1 019 |
| 1975 | 159 | 1 256 | 1 627 | 106 | 408 | 1 081 |
| 1976 | 159 | 1 349 | 1 690 | 96 | 408 | 1 154 |

a/ A tartalékban és javításban lévő kocsikkal együtt.

21. A bejelentett fontosabb hevenyfertőző megbetegedések száma és aránya

| Betegség | A megbetegedések száma | | | | Megbetegedések 100 000 lakosra számítva, 1976 |
|-----------------------------------|----------------------------|-------|--------|-------|--|
| | 1960-1969 évek mediánja | 1970 | 1975 | 1976 | |
| Hastifusz | 364 | 207 | 63 | 43 | 0,4 |
| Paratifusz | 73 | 20 | 9 | 5 | 0,1 |
| Salmonella gyomor- bélhurut | 1 570 | 2 869 | 5 661 | 5 319 | 50,2 |
| Dizentéria (vérhas) | 14 011 | 7 628 | 10 478 | 7 307 | 68,9 |
| Fertőző májgyulladás | 14 137 | 8 672 | 6 067 | 5 892 | 55,6 |
| Járványos gyermek- bénulás | 8 | 2 | 2 | 3 | 0,0 |
| Diftéria | 93 | 2 | 6 | 17 | 0,2 |
| Vörheny | 15 072 | 5 871 | 10 159 | 7 867 | 74,2 |
| Kanyaró | 42 899 | 7 472 | 638 | 243 | 2,3 |
| Szamárköhögés | 1 820 | 355 | 59 | 55 | 0,5 |
| Járványos agyhártya- gyulladás | 126 | 95 | 60 | 75 | 0,7 |
| Járványos agyvelő- gyulladás | 112 | 157 | 174 | 263 | 2,5 |
| Lépfene | 18 | 5 | - | 4 | 0,0 |
| Brucellózis | 57 | 113 | 119 | 67 | 0,6 |
| Savós agyhártyagyulladás | 838 | 516 | 362 | 304 | 2,9 |
| Tetanusz | 116 | 78 | 69 | 56 | 0,5 |
| Tularémia | 76 | 36 | 107 | 66 | 0,6 |

22. A bejelentett gyakoribb hevenyfertőző megbetegedések száma havonként
1976

| Hónap | Salmonella gyomor- bélhurut | Dizentéria (vérhas) | Fertőző májgyulladás | Vörheny | Kanyaró |
|------------------------------|-----------------------------------|------------------------|-------------------------|---------|---------|
| Január | 189 | 437 | 602 | 1 088 | 33 |
| Február | 152 | 417 | 495 | 1 040 | 33 |
| Március | 203 | 416 | 490 | 1 019 | 32 |
| Április | 407 | 308 | 429 | 606 | 24 |
| Május | 554 | 701 | 412 | 626 | 23 |
| Junius | 599 | 623 | 353 | 457 | 12 |
| Julius | 648 | 621 | 399 | 224 | 13 |
| Augusztus | 644 | 907 | 427 | 213 | 13 |
| Szeptember | 671 | 692 | 504 | 393 | 13 |
| Október | 606 | 1 113 | 565 | 616 | 18 |
| November | 430 | 576 | 617 | 815 | 17 |
| December | 216 | 496 | 598 | 770 | 12 |
| <i>Összesen^{a/}</i> | 5 319 | 7 307 | 5 892 | 7 867 | 243 |

a/ Ismeretlenekkel együtt.

**23. Egyes fertőző megbetegedések életkor szerint
1976**

| Betegség | 1 éven alul | 1-2 | 3-6 | 7-14 | 15-39 | 40-59 | 60 éves és idősebb | Összesen ^{a/} |
|--|-------------|-------|-------|-------|-------|-------|--------------------|------------------------|
| | | éves | | | | | | |
| A BEJELENTETT MEGBETEGEDÉSEK SZÁMA | | | | | | | | |
| Diftéria | - | 1 | 2 | 1 | 13 | - | - | 17 |
| Járványos gyermekbénulás | 2 | 1 | - | - | - | - | - | 3 |
| Kanyaró | 73 | 48 | 36 | 50 | 29 | 6 | 1 | 243 |
| Szamárköhögés | 38 | 11 | 4 | 2 | - | - | - | 55 |
| Vörheny | 48 | 1 008 | 4 321 | 2 174 | 287 | 16 | 2 | 7 867 |
| Dizentéria (vérhas) | 775 | 787 | 1 550 | 1 396 | 1 680 | 696 | 401 | 7 307 |
| Hastifusz | - | 2 | 5 | 4 | 22 | 7 | 3 | 43 |
| Fertőző májgyulladás | 33 | 41 | 403 | 1 066 | 2 028 | 1 253 | 1 061 | 5 892 |
| Savós agyhártyagyulladás | 8 | 13 | 58 | 54 | 116 | 43 | 12 | 304 |
| 100 000 AZONOS KORURA JUTÓ MEGBETEGEDÉSEK SZÁMA | | | | | | | | |
| Diftéria | - | 0,3 | 0,3 | 0,1 | 0,3 | - | - | 0,2 |
| Járványos gyermekbénulás | 1,1 | 0,3 | - | - | - | - | - | 0,0 |
| Kanyaró | 39,7 | 13,8 | 6,1 | 4,7 | 0,7 | 0,2 | 0,1 | 2,3 |
| Szamárköhögés | 20,7 | 3,2 | 0,7 | 0,2 | - | - | - | 0,5 |
| Vörheny | 21,8 | 289,0 | 734,4 | 203,6 | 7,3 | 0,6 | 0,1 | 74,2 |
| Dizentéria (vérhas) | 421,3 | 225,6 | 263,4 | 130,7 | 43,0 | 26,8 | 21,1 | 68,9 |
| Hastifusz | - | 0,6 | 0,9 | 0,4 | 0,6 | 0,3 | 0,2 | 0,4 |
| Fertőző májgyulladás | 17,9 | 11,8 | 68,5 | 99,8 | 51,9 | 48,3 | 55,7 | 55,6 |
| Savós agyhártyagyulladás | 4,4 | 3,7 | 9,9 | 5,1 | 3,0 | 1,7 | 0,6 | 2,9 |

a/ Az ismeretlen koruakkal együtt.

24. Az influenza-járványos évek fontosabb adatai

| Év | Bejelentett megbetegedések száma, 1 000 fő | 100 lakosra jutó megbetegedések száma | |
|------|--|---------------------------------------|------------|
| | | összesen | Budapesten |
| 1962 | 2 341 | 23,3 | 43,6 |
| 1965 | 1 375 | 13,6 | 17,2 |
| 1968 | 1 485 | 14,5 | 22,0 |
| 1970 | 2 294 | 22,2 | 21,1 |
| 1971 | 1 989 | 19,2 | 22,1 |
| 1973 | 1 131 | 10,8 | 13,7 |
| 1975 | 1 620 | 15,4 | 16,7 |
| 1976 | 652 | 6,2 | 6,6 |

25. A szülészeti események száma

| Év | Összes születés | Ebből koraszülöttek | Bejelentett | | Méhénkívüli terhességek ^{a/} | Összes szülészeti esemény |
|------|-----------------|---------------------|-------------------------|---------|---------------------------------------|---------------------------|
| | | | spontán | művi | | |
| | | | vetélések ^{a/} | | | |
| 1960 | 148 418 | 14 362 | 33 799 | 162 160 | 1 974 | 346 351 |
| 1965 | 134 525 | 14 910 | 33 729 | 180 369 | 1 684 | 350 307 |
| 1970 | 153 339 | 17 116 | 29 837 | 192 283 | 1 451 | 376 910 |
| 1971 | 152 159 | 17 518 | 28 450 | 187 425 | 1 372 | 369 406 |
| 1972 | 154 688 | 17 912 | 28 191 | 179 035 | 1 318 | 363 232 |
| 1973 | 157 623 | 19 040 | 28 171 | 169 650 | 1 349 | 356 793 |
| 1974 | 187 957 | 22 815 | 30 717 | 102 022 | 1 348 | 322 044 |
| 1975 | 195 847 | 22 651 | 28 244 | 96 212 | 1 480 | 321 783 |
| 1976 | 186 916 | 21 478 | 26 271 | 94 720 | 1 155 | 309 062 |

a/ A szülészkerületi jelentések alapján.

26. Művi vetélések

| Megnevezés | 1 000 szülőképes koru nőre számítva ^{a/} | | | | |
|-----------------------------|---|-------------|-------------|-------------|-------------|
| | 1960 | 1965 | 1970 | 1975 | 1976 |
| KORCSOPORT SZERINT | | | | | |
| 15 - 19 éves | 22,6 | 31,0 | 40,9 | 26,5 | 26,6 |
| 20 - 29 éves | 114,5 | 126,9 | 131,6 | 50,8 | 49,1 |
| 30 - 39 éves | 82,3 | 90,6 | 91,9 | 49,5 | 47,4 |
| 40 - 49 éves | 12,0 | 14,2 | 11,9 | 11,1 | 12,6 |
| <i>Összesen</i> | <i>65,1</i> | <i>71,6</i> | <i>71,7</i> | <i>36,1</i> | <i>35,7</i> |
| ÉLŐ GYERMEKEK SZÁMA SZERINT | | | | | |
| 0 | 7,8 | 11,0 | 12,3 | 8,8 | 8,3 |
| 1 | 18,8 | 22,2 | 23,9 | 8,2 | 7,9 |
| 2 | 20,8 | 22,4 | 23,6 | 13,0 | 12,9 |
| 3 és több | 17,7 | 16,0 | 11,9 | 6,1 | 6,6 |
| <i>Összesen</i> | <i>65,1</i> | <i>71,6</i> | <i>71,7</i> | <i>36,1</i> | <i>35,7</i> |
| CSALÁDI ÁLLAPOT SZERINT | | | | | |
| Hajadon | 4,8 | 8,1 | 10,1 | 8,5 | 8,2 |
| Elvált | 1,1 | 1,7 | 2,4 | 2,1 | 2,1 |
| Özvegy | 0,4 | 0,5 | 0,4 | 0,4 | 0,3 |
| Házias | 58,8 | 61,3 | 58,8 | 25,1 | 25,1 |
| <i>Összesen</i> | <i>65,1</i> | <i>71,6</i> | <i>71,7</i> | <i>36,1</i> | <i>35,7</i> |
| MUNKAVISZONY SZERINT | | | | | |
| Kereső | 30,0 | 41,7 | 51,2 | 28,7 | .. |
| Eltartott | 35,1 | 29,9 | 20,5 | 7,4 | .. |
| <i>Összesen</i> | <i>65,1</i> | <i>71,6</i> | <i>71,7</i> | <i>36,1</i> | <i>..</i> |

a/ Szülőképes koruak a 15-49 éves nők; a korcsoport szerinti részletezésnél az azonos koru nőkre számítva.

27. Születésszabályozás

| Év (évek átlaga) | Száz 17-49 éves nőre jutó fogamzásgátló tablettát szedők száma | Száz 15-49 éves nőre jutó művi terhességmegszakítások száma |
|---------------------|--|---|
| 1958-1960 | - | 6,1 |
| 1968-1970 | 3,7 | 7,5 |
| 1974 | 14,9 | 3,8 |
| 1975 | 17,6 | 3,6 |
| 1976 | 19,9 | 3,6 |

28. Terhesanya- és csecsemőgondozás

| Év | A védőnők száma az év végén | A terhes | A csecsemő | Tanácsadáson első ízben megjelent terhesanyák | | Első ízben bemutatott csecsemők | | Egy megjelent terhesre | Egy bemutatott csecsemőre |
|------|-----------------------------|---|------------|---|-----------|--------------------------------------|-----------------|------------------------|---------------------------|
| | | tanácsadásokon a megjelenések száma 1 000-ben | 1 000-ben | az összes szülés százalékában | 1 000-ben | az összes élveszületett százalékában | jutó tanácsadás | | |
| 1960 | 2 575 | 707 | 1 329 | 139 | 93,7 | 125 | 85,7 | 5,1 | 10,6 |
| 1965 | 3 295 | 1 013 | 1 390 | 135 | 100,3 | 115 | 86,6 | 7,5 | 12,1 |
| 1970 | 3 673 | 1 151 | 1 545 | 151 | 98,4 | 136 | 89,7 | 7,6 | 11,3 |
| 1971 | 3 758 | 1 127 | 1 511 | 153 | 100,4 | 135 | 89,5 | 7,4 | 11,2 |
| 1972 | 3 851 | 1 171 | 1 580 | 157 | 101,5 | 137 | 89,5 | 7,5 | 11,5 |
| 1973 | 4 000 | 1 231 | 1 579 | 170 | 107,9 | 140 | 89,3 | 7,2 | 11,3 |
| 1974 | 4 099 | 1 630 | 1 767 | 218 | 115,8 | 163 | 87,6 | 7,5 | 10,8 |
| 1975 | 4 185 | 1 562 | 1 972 | 200 | 101,9 | 172 | 88,8 | 7,8 | 11,4 |
| 1976 | 4 248 | 1 543 | 1 916 | 194 | 103,8 | 166 | 89,6 | 8,0 | 11,5 |

29. Bölcsődék

(Az év végén)

| Év | Az intézmények | A férőhelyek | A beiratott gyermekek | Egy szakképzett gondozónőre jutó férőhelyek | A beiratott | A gondozott |
|----|----------------|--------------|-----------------------|---|---|-------------|
| | száma | | | | gyermekek átlagos száma a férőhelyek százalékában | |

TERÜLETI BÖLCSŐDÉK

| | | | | | | |
|------|-----|--------|--------|----|-------|------|
| 1960 | 483 | 16 957 | 18 764 | 11 | 115,7 | 91,0 |
| 1965 | 644 | 23 602 | 28 379 | 9 | 123,8 | 95,3 |
| 1970 | 755 | 29 261 | 31 589 | 10 | 114,8 | 86,2 |
| 1971 | 771 | 30 602 | 34 325 | 9 | 117,5 | 87,4 |
| 1972 | 782 | 32 297 | 37 102 | 9 | 120,8 | 87,9 |
| 1973 | 813 | 34 505 | 39 616 | 8 | 122,6 | 87,9 |
| 1974 | 838 | 36 670 | 40 042 | 9 | 117,2 | 80,0 |
| 1975 | 869 | 39 573 | 44 833 | 10 | 117,3 | 79,1 |
| 1976 | 896 | 41 664 | 51 275 | 9 | 122,9 | 82,6 |

ÜZEMI BÖLCSŐDÉK

| | | | | | | |
|------|-----|--------|--------|----|-------|------|
| 1960 | 333 | 12 479 | 13 206 | 10 | 111,2 | 85,2 |
| 1965 | 308 | 11 582 | 12 485 | 10 | 121,5 | 88,8 |
| 1970 | 289 | 10 749 | 10 182 | 11 | 106,7 | 79,1 |
| 1971 | 281 | 10 640 | 10 473 | 11 | 112,5 | 82,3 |
| 1972 | 281 | 10 654 | 10 957 | 10 | 118,6 | 85,6 |
| 1973 | 268 | 10 379 | 11 012 | 10 | 120,8 | 86,7 |
| 1974 | 267 | 10 389 | 10 152 | 10 | 114,0 | 77,5 |
| 1975 | 263 | 10 413 | 10 538 | 9 | 112,5 | 76,2 |
| 1976 | 261 | 10 303 | 11 744 | 10 | 120,1 | 80,9 |

ÖSSZES ÁLLANDÓ BÖLCSŐDÉK

| | | | | | | |
|------|-------|--------|--------|----|-------|------|
| 1960 | 816 | 29 436 | 31 970 | 11 | 114,0 | 88,8 |
| 1965 | 952 | 35 184 | 40 864 | 9 | 123,1 | 93,3 |
| 1970 | 1 044 | 40 010 | 41 771 | 10 | 112,9 | 84,5 |
| 1971 | 1 052 | 41 242 | 44 798 | 10 | 116,4 | 86,3 |
| 1972 | 1 063 | 42 951 | 48 059 | 9 | 120,3 | 87,4 |
| 1973 | 1 081 | 44 884 | 50 628 | 9 | 122,2 | 87,6 |
| 1974 | 1 105 | 47 059 | 50 194 | 9 | 116,5 | 79,5 |
| 1975 | 1 132 | 49 986 | 55 371 | 9 | 116,3 | 78,6 |
| 1976 | 1 157 | 51 967 | 63 019 | 9 | 122,4 | 82,3 |

XIX. BALESETEK – TÚZKÁR

ÜZEMI BALESETEK

1. Az üzemi balesetek száma és aránya

| | A bejelentett összes baleset | | Az 1 000 fizikai foglalkozásura ^a / jutó bejelentett balesetek | | A halálos balesetek | | A 100 000 fizikai foglalkozásura ^a / jutó halálos balesetek | |
|---|------------------------------|---------|---|-------|---------------------|------|--|------|
| | száma | | | | | | | |
| | 1975 | 1976 | 1975 | 1976 | 1975 | 1976 | 1975 | 1976 |
| Bányászat | 8 702 | 8 516 | 92,6 | 91,8 | 31 | 32 | 33,0 | 34,5 |
| Ebből: Szénbányászat | 7 408 | 7 245 | 113,0 | 112,6 | 22 | 23 | 33,6 | 35,7 |
| Villamosenergia ipar | 613 | 611 | 22,1 | 21,9 | 11 | 10 | 39,6 | 35,8 |
| Kohászat | 4 561 | 4 271 | 58,5 | 55,1 | 13 | 13 | 16,7 | 16,8 |
| Gép- és gépi berendezés ipar | 4 599 | 4 406 | 49,5 | 48,9 | 9 | 13 | 9,7 | 14,4 |
| Közlekedési eszköz- <i>ipar</i> | 4 616 | 4 551 | 61,0 | 59,0 | 3 | 12 | 4,0 | 15,6 |
| Villamosgép és -készülék ipar | 1 555 | 1 608 | 39,4 | 40,7 | 2 | 2 | 5,1 | 5,1 |
| Hiradás- és vákuumtechnikai ipar | 1 877 | 1 862 | 25,6 | 24,4 | 3 | 3 | 4,1 | 3,9 |
| Műszeripar | 836 | 873 | 24,2 | 25,0 | 2 | - | 5,8 | - |
| Fémtermékipar | 2 349 | 2 301 | 51,3 | 50,9 | - | 1 | - | 2,2 |
| Gépipar együtt | 15 832 | 15 601 | 43,8 | 42,9 | 19 | 31 | 5,3 | 8,5 |
| Építőanyagipar | 3 218 | 3 057 | 52,0 | 50,6 | 10 | 15 | 16,2 | 24,8 |
| Vegyipar | 2 502 | 2 440 | 30,9 | 29,9 | 5 | 8 | 6,2 | 9,8 |
| Nehézipar összesen | 35 428 | 34 496 | 50,3 | 49,0 | 89 | 109 | 12,6 | 15,5 |
| Fafeldolgozó ipar | 1 344 | 1 252 | 50,4 | 47,7 | 5 | 1 | 18,7 | 3,8 |
| Papíripar | 749 | 719 | 68,5 | 63,5 | 2 | 2 | 18,3 | 17,7 |
| Nyomdaipar | 529 | 563 | 40,5 | 42,1 | - | - | - | - |
| Textilipar | 3 419 | 3 287 | 35,0 | 34,5 | 1 | 1 | 1,0 | 1,0 |
| Bőr-, szőrme- és cipőipar | 831 | 788 | 25,6 | 24,9 | 4 | 2 | 12,3 | 6,3 |
| Textilruházati ipar | 462 | 450 | 14,4 | 14,5 | 1 | 1 | 3,1 | 3,2 |
| Kézmű- és háziipar | 137 | 124 | 18,9 | 18,4 | 1 | 1 | 13,8 | 14,8 |
| Könnyűipar összesen | 7 471 | 7 183 | 33,9 | 33,3 | 14 | 8 | 6,4 | 3,7 |
| Egyéb ipar | 619 | 490 | 37,8 | 31,0 | - | 1 | - | 6,3 |
| Élelmiszeripar | 5 918 | 6 493 | 43,1 | 47,2 | 16 | 8 | 11,7 | 5,8 |
| Állami ipar összesen | 49 436 | 48 662 | 45,9 | 45,4 | 119 | 126 | 11,0 | 11,8 |
| Állami építőipar | 7 376 | 7 478 | 35,4 | 35,8 | 48 | 40 | 23,0 | 19,1 |
| Állami szállítás és hírközlés | 7 304 | 7 382 | 25,2 | 25,2 | 82 | 59 | 28,3 | 20,2 |
| Állami ipar, építőipar, szállítás és hírközlés együtt | 64 116 | 63 522 | 40,7 | 40,4 | 249 | 225 | 15,8 | 14,3 |
| Állami mezőgazdaság és erdőgazdálkodás | 4 846 | 4 484 | 28,1 | 26,1 | 34 | 30 | 19,7 | 17,5 |
| Szövetkezeti mezőgazdaság | 27 202 | 25 462 | 44,1 | 43,9 | 118 | 87 | 19,1 | 15,0 |
| Mezőgazdaság és erdőgazdálkodás összesen | 32 048 | 29 946 | 40,6 | 39,9 | 152 | 117 | 19,2 | 15,6 |
| Vizgazdálkodás | 1 181 | 1 207 | 20,4 | 20,6 | 12 | 7 | 20,8 | 11,9 |
| Kereskedelem (állami és szövetkezeti együtt) | 8 739 | 8 689 | 30,1 | 30,8 | 21 | 29 | 7,2 | 10,3 |
| Egyéb ^{b/} | 16 182 | 16 399 | .. | .. | 45 | 52 | .. | .. |
| Összesen | 122 266 | 119 763 | .. | .. | 479 | 430 | .. | .. |

a/ Az arányszámok számítása a FEOR rendszere szerint a fizikai foglalkozásuk és a műszaki állománycsoportjai alapján történt. - b/ Az ipari szövetkezetek, közszolgálat, szolgáltatás, szakmunkástanulók, stb. adatai.

2. Az üzemi balesetek megoszlása a balesetet okozó körülmény szerint*
1976

| | Erőgép, közlömü, munka- gép | Daru, emelő- gép, továbbító szer- kezet | Robbanó, tűzve- szélyes, izzó, mérgező, maró anyagok | Tárgyak esése, omlás | Szemé- lyek esése | Jármű | Csille | Kézi- szer- szám | Kiálló, hegyes tárgy | Külön- féle | Össze- sen |
|------------------------|--------------------------------------|--|--|----------------------------|-------------------------|-------|--------|------------------------|----------------------------|----------------|---------------|
| Bányászat | 3,5 | 8,5 | 2,8 | 47,1 | 12,5 | 2,9 | 5,8 | 7,2 | 3,3 | 6,4 | 100,0 |
| Villamosenergia ipar | 5,5 | 3,1 | 13,3 | 28,9 | 25,0 | 6,3 | 0,8 | 3,1 | 7,8 | 6,2 | 100,0 |
| Kohászat | 13,1 | 6,8 | 13,3 | 30,4 | 12,5 | 2,8 | 0,1 | 5,7 | 8,7 | 6,6 | 100,0 |
| Gépipar | 23,4 | 2,7 | 6,6 | 26,4 | 11,7 | 2,6 | - | 7,2 | 14,4 | 5,0 | 100,0 |
| Építőanyagipar | 10,2 | 4,6 | 5,8 | 29,3 | 13,3 | 5,1 | 2,1 | 5,0 | 19,9 | 4,7 | 100,0 |
| Vegyipar | 11,6 | 3,4 | 13,1 | 23,6 | 19,2 | 5,3 | 0,2 | 7,9 | 9,0 | 6,7 | 100,0 |
| Nehézipar összesen | 15,0 | 4,9 | 7,0 | 32,1 | 12,8 | 3,2 | 1,6 | 6,8 | 11,0 | 5,6 | 100,0 |
| Könnyűipar | 29,3 | 1,6 | 4,4 | 20,8 | 15,4 | 4,9 | - | 8,2 | 10,6 | 4,8 | 100,0 |
| Egyéb ipar | 30,2 | - | 3,2 | 19,0 | 19,0 | 7,9 | - | 4,8 | 11,1 | 4,8 | 100,0 |
| Élelmiszeripar | 6,8 | 3,4 | 4,0 | 19,4 | 16,7 | 6,5 | - | 19,9 | 16,8 | 6,5 | 100,0 |
| Építőipar | 8,7 | 3,4 | 5,3 | 32,8 | 20,2 | 4,6 | 0,4 | 6,7 | 12,3 | 5,6 | 100,0 |
| Szállítás és hírközlés | 4,9 | 1,7 | 4,8 | 25,6 | 23,4 | 16,6 | - | 7,9 | 7,3 | 7,8 | 100,0 |
| Összesen | 14,0 | 3,8 | 5,9 | 28,9 | 15,7 | 5,4 | 0,9 | 8,3 | 11,2 | 5,9 | 100,0 |

* Az állami szektorban, reprezentatív adatok alapján.

3. A halálos üzemi balesetek száma a balesetet okozó körülmény szerint*
1976

| | Erőgép, közlömü, munka- gép | Daru, emelő- gép, továbbító szer- kezet | Robbanó, tűzve- szélyes, izzó, mérgező, maró anyagok | Tárgyak esése, omlás | Szemé- lyek esése | Jármű | Csille | Áram- ütés | Külön- féle | Össze- sen |
|------------------------|--------------------------------------|--|--|----------------------------|-------------------------|-------|--------|---------------|----------------|---------------|
| Bányászat | - | 6 | 10 | 8 | - | 6 | 1 | 1 | - | 32 |
| Villamosenergia ipar | - | - | 1 | 1 | 2 | 1 | - | 5 | - | 10 |
| Kohászat | 1 | 2 | 5 | 1 | - | 2 | - | 1 | 1 | 13 |
| Gépipar | 3 | 1 | 10 | 3 | 4 | 6 | - | 4 | - | 31 |
| Építőanyagipar | 1 | 2 | - | 2 | 2 | 6 | - | 1 | 1 | 15 |
| Vegyipar | 2 | - | 2 | - | 1 | 2 | - | - | 1 | 8 |
| Nehézipar összesen | 7 | 11 | 28 | 15 | 9 | 23 | 1 | 12 | 3 | 109 |
| Könnyűipar | 1 | - | 3 | 1 | 1 | 2 | - | - | - | 8 |
| Egyéb ipar | - | - | - | - | 1 | - | - | - | - | 1 |
| Élelmiszeripar | - | - | 2 | - | 1 | 4 | - | - | 1 | 8 |
| Építőipar | 1 | 6 | 1 | 4 | 13 | 10 | - | 4 | 1 | 40 |
| Szállítás és hírközlés | 1 | 3 | 1 | - | 3 | 46 | - | 2 | 3 | 59 |
| Összesen | 10 | 20 | 35 | 20 | 28 | 85 | 1 | 18 | 8 | 225 |

* Az állami szektorban.

4. A halálos üzemi balesetek száma a szocialista mezőgazdaságban
a balesetet okozó körülmény szerint

| Év | Traktor, vontató, dömpér | Lovas- kocsi, egyéb jármű | Kidülő fa, tárgyak esése, omlás | Villám- csapás | Áram- ütés | Robbanó, tűzve- szélyes, izzó, mérgező, maró anyagok | Állatok | Kézi- szer- szám, munka- gép, daru | Szemé- lyek esése | Külön- féle | Össze- sen |
|----|--------------------------------|------------------------------------|--|-------------------|---------------|--|---------|---|-------------------------|----------------|---------------|
|----|--------------------------------|------------------------------------|--|-------------------|---------------|--|---------|---|-------------------------|----------------|---------------|

AZ ÁLLAMI MEZŐGAZDASÁGBAN ÉS ERDŐGAZDÁLKODÁSBAN^{a/}

| | | | | | | | | | | | |
|------|---|----|---|---|---|---|---|---|---|---|----|
| 1970 | 6 | 9 | 5 | 1 | 1 | 2 | 4 | 3 | - | - | 31 |
| 1975 | 6 | 14 | 4 | - | - | 3 | 1 | 2 | 3 | 1 | 34 |
| 1976 | 5 | 12 | 2 | 2 | - | 3 | - | 2 | 1 | 3 | 30 |

A SZÖVETKEZETI MEZŐGAZDASÁGBAN

| | | | | | | | | | | | |
|------|----|----|---|---|---|----|----|----|----|----|-----|
| 1970 | 47 | 84 | 7 | 7 | 7 | 6 | 14 | 13 | 16 | 11 | 212 |
| 1975 | 19 | 52 | 8 | 6 | 5 | 8 | 1 | 8 | 7 | 4 | 118 |
| 1976 | 23 | 21 | 5 | 2 | 1 | 10 | 3 | 10 | 8 | 4 | 87 |

a/ 1976.I.1-től a mezőgazdaságból a vizsgáldkódás, a városi kertészet és parkosítás kivált; az 1970. és az 1975. évi adatok is ennek megfelelően szerepelnek.

5. Az üzemi balesetek megoszlása a hét napjai és a baleset előtt eltöltött munkaórák szerint*
1976

| A baleset előtt eltöltött munkaóra | | | | | | | | (%) |
|---------------------------------------|-------------|-------------|-------------|-------------|-------------|------------|------------|--------------|
| | Hétfő | Kedd | Szerda | Csütörtök | Péntek | Szombat | Vasárnap | Összesen |
| 1. órában | 2,4 | 1,7 | 1,7 | 1,8 | 1,5 | 0,8 | 0,5 | 10,4 |
| 2. órában | 2,4 | 2,3 | 2,2 | 2,1 | 2,0 | 0,8 | 0,4 | 12,2 |
| 3. órában | 2,5 | 2,7 | 2,0 | 2,3 | 2,0 | 1,1 | 0,4 | 13,0 |
| 4. órában | 2,7 | 2,8 | 2,6 | 2,3 | 2,2 | 1,2 | 0,4 | 14,2 |
| 5. órában | 2,5 | 2,7 | 2,6 | 2,4 | 2,4 | 1,0 | 0,4 | 14,0 |
| 6. órában | 2,1 | 2,1 | 2,0 | 2,0 | 1,8 | 0,9 | 0,4 | 11,3 |
| 7. órában | 1,9 | 2,1 | 1,9 | 2,0 | 1,7 | 0,9 | 0,3 | 10,8 |
| 8. órában | 1,7 | 1,6 | 1,6 | 1,5 | 1,2 | 0,5 | 0,2 | 8,3 |
| 9. órában | 0,5 | 0,5 | 0,5 | 0,6 | 0,3 | 0,1 | 0,1 | 2,6 |
| 10. órában | 0,2 | 0,4 | 0,2 | 0,2 | 0,2 | 0,1 | 0,1 | 1,4 |
| 11. órában | 0,1 | 0,1 | 0,2 | 0,3 | 0,1 | 0,1 | 0,0 | 0,9 |
| 12. és több órában | 0,1 | 0,2 | 0,2 | 0,2 | 0,1 | 0,1 | 0,0 | 0,9 |
| Összesen | 19,1 | 19,2 | 17,7 | 17,7 | 15,5 | 7,6 | 3,2 | 100,0 |

* Az állami ipar, építőipar, szállítás és hírközlés adatai, reprezentatív adatok alapján.

6. Üzemi balesetek miatti táppénzes napok *

| | Balesetek miatti táppénzes napok | | | Egy balesetre jutó táppénzes napok | | |
|---|----------------------------------|------------------|------------------|------------------------------------|-------------|-------------|
| | száma | | | | | |
| | 1970 | 1975 | 1976 | 1970 | 1975 | 1976 |
| Bányászat | 300 462 | 233 923 | 216 234 | 25,1 | 26,9 | 25,4 |
| Villamosenergia ipar | 19 778 | 18 253 | 18 505 | 29,9 | 29,8 | 30,3 |
| Kohászat | 122 038 | 109 648 | 105 341 | 20,9 | 24,0 | 24,7 |
| Gépipar | 334 757 | 291 179 | 286 139 | 17,2 | 18,4 | 18,3 |
| Építőanyagipar | 78 116 | 69 998 | 61 660 | 20,0 | 21,8 | 20,2 |
| Vegyipar | 58 247 | 47 575 | 55 644 | 20,7 | 19,0 | 22,8 |
| Nehézipar összesen | 913 398 | 770 576 | 743 523 | 20,4 | 21,8 | 21,6 |
| Könnyűipar | 162 025 | 139 201 | 136 919 | 17,8 | 18,6 | 19,1 |
| Egyéb ipar | 16 413 | 12 595 | 10 297 | 20,3 | 20,3 | 21,0 |
| Élelmiszeripar | 131 276 | 129 996 | 138 308 | 19,4 | 22,0 | 21,3 |
| Ipar összesen | 1 223 112 | 1 052 368 | 1 029 047 | 19,9 | 21,3 | 21,1 |
| Építőipar | 178 844 | 190 632 | 198 850 | 24,4 | 25,8 | 26,6 |
| Szállítás és hírközlés | 218 954 | 215 621 | 219 208 | 30,8 | 29,5 | 29,7 |
| Mezőgazdaság és erdőgazdálkodás (állami és szövetkezeti együtt) | 931 861 | 823 817 | 775 342 | 22,5 | 25,7 | 25,9 |
| Vizgazdálkodás | 30 534 | 32 863 | 33 260 | 24,8 | 27,8 | 27,6 |

* Az állami szektor és a mezőgazdaság szövetkezeti szektorának adatai.

KÖZLEKEDÉSI BALESETEK

7. Közúti közlekedési balesetek

| Év | A személy sérüléssel járó balesetek száma | A meghalt ^{a/} személyek száma, fő | |
|-------------------|---|---|-------------|
| | | A meghalt ^{a/} | A megsérült |
| ÖSSZESEN | | | |
| 1961 | 7 871 | 666 | 9 427 |
| 1965 | 14 719 | 870 | 18 689 |
| 1970 | 23 225 | 1 707 | 30 328 |
| 1971 | 22 949 | 1 934 | 30 289 |
| 1972 | 20 244 | 1 923 | 26 445 |
| 1973 | 19 418 | 1 831 | 25 642 |
| 1974 | 20 217 | 1 764 | 26 482 |
| 1975 | 19 764 | 1 904 | 25 804 |
| 1976 | 18 584 | 1 622 | 23 969 |
| EBBŐL: BUDAPESTEN | | | |
| 1961 | 3 253 | 159 | 3 676 |
| 1965 | 4 805 | 163 | 5 760 |
| 1970 | 6 813 | 345 | 8 224 |
| 1971 | 7 115 | 389 | 8 703 |
| 1972 | 5 962 | 322 | 7 435 |
| 1973 | 5 293 | 311 | 6 514 |
| 1974 | 5 329 | 385 | 6 479 |
| 1975 | 5 475 | 372 | 6 458 |
| 1976 | 5 030 | 307 | 6 143 |

a/ A baleset időpontjától számított 30 napon belül meghaltak száma.

8. Személy sérüléssel járó közúti balesetek a baleset kimenetele szerint*

| Év | A balesetek száma | | | Összes |
|-------------------|-------------------|---------------------|---------------------|--------|
| | A halálos | A súlyos sérüléssel | A könnyű sérüléssel | |
| ÖSSZESEN | | | | |
| 1961 | 595 | 3 970 | 3 306 | 7 871 |
| 1965 | 606 | 5 656 | 8 457 | 14 719 |
| 1970 | 1 259 | 8 688 | 13 278 | 23 225 |
| 1971 | 1 421 | 8 815 | 12 713 | 22 949 |
| 1972 | 1 390 | 8 535 | 10 319 | 20 244 |
| 1973 | 1 272 | 8 240 | 9 906 | 19 418 |
| 1974 | 1 274 | 8 658 | 10 285 | 20 217 |
| 1975 | 1 275 | 8 217 | 10 272 | 19 764 |
| 1976 | 1 230 | 7 736 | 9 618 | 18 584 |
| EBBŐL: BUDAPESTEN | | | | |
| 1961 | 123 | 1 046 | 2 084 | 3 253 |
| 1965 | 85 | 1 261 | 3 459 | 4 805 |
| 1970 | 227 | 1 820 | 4 766 | 6 813 |
| 1971 | 278 | 1 914 | 4 923 | 7 115 |
| 1972 | 237 | 2 033 | 3 692 | 5 962 |
| 1973 | 224 | 1 821 | 3 248 | 5 293 |
| 1974 | 178 | 1 884 | 3 267 | 5 329 |
| 1975 | 202 | 1 812 | 3 461 | 5 475 |
| 1976 | 220 | 1 552 | 3 258 | 5 030 |

* A baleset időpontjától számított 48 órával későbbi állapot szerint.

9. A személy sérüléssel járó közúti balesetek megoszlása a balesetek okozói szerint 1976

| | A balesetek száma | | A balesetek megoszlása, százalék | |
|-------------------------------|-------------------|-----------------|----------------------------------|--------------|
| | összesen | ebből: Budapest | összesen | Budapest |
| Személygépkocsi | 7 258 | 2 065 | 39,1 | 41,1 |
| Motorkerékpár | 2 557 | 298 | 13,8 | 5,9 |
| Tehergépkocsi ^{a/} | 2 050 | 472 | 11,0 | 9,4 |
| Autóbusz | 513 | 216 | 2,8 | 4,3 |
| Villamos, trolibusz | 85 | 83 | 0,4 | 1,7 |
| Kerékpár | 1 674 | 137 | 9,0 | 2,7 |
| Segédmotoros kerékpár | 676 | 70 | 3,6 | 1,4 |
| Egyéb jármű | 290 | 15 | 1,6 | 0,3 |
| Gyalogos, utas, egyéb személy | 3 351 | 1 670 | 18,0 | 33,2 |
| Egyéb | 130 | 4 | 0,7 | 0,0 |
| Összesen | 18 584 | 5 030 | 100,0 | 100,0 |

a/ Nyerges vontatóval, dömperrel, vontatóval, különleges célú gépjárművel együtt.

**10. A személy sérüléssel járó közúti balesetek megoszlása a baleset természete szerint
1976**

| | A balesetek száma | | A balesetek megoszlása, százalék | |
|--------------------------------|-------------------|-------------------|----------------------------------|--------------|
| | összesen | ebből: Budapesten | összesen | Budapesten |
| Haladó járművek összeütközése | 7 444 | 1 837 | 40,1 | 36,5 |
| Álló járműnek ütközés | 644 | 169 | 3,5 | 3,3 |
| Szilárd tárgynak ütközés | 1 195 | 258 | 6,4 | 5,1 |
| Farolás vagy a pálya elhagyása | 995 | 28 | 5,3 | 0,6 |
| Felborulás járművel | 2 065 | 139 | 11,1 | 2,8 |
| Utások balesete | 397 | 260 | 2,1 | 5,2 |
| Gyalogosok elütése | 5 550 | 2 303 | 29,9 | 45,8 |
| Ebből | | | | |
| 6 éves korig | 345 | 61 | 1,8 | 1,2 |
| 7 - 14 éves korig | 647 | 225 | 3,5 | 4,5 |
| 15 - 24 éves korig | 697 | 259 | 3,8 | 5,1 |
| 25 - 60 éves korig | 2 288 | 1 014 | 12,3 | 20,2 |
| 60 év felett | 1 573 | 744 | 8,5 | 14,8 |
| Egyéb balesetek | 294 | 36 | 1,6 | 0,7 |
| Összesen | 18 584 | 5 030 | 100,0 | 100,0 |

**11. A személy sérüléssel járó közúti balesetek megoszlása a balesetet előidéző okok szerint
1976**

| | A balesetek száma | | A balesetek megoszlása, százalék | |
|---|-------------------|-------------------|----------------------------------|--------------|
| | összesen | ebből: Budapesten | összesen | Budapesten |
| Sebesség nem megfelelő alkalmazása | 5 068 | 656 | 27,3 | 13,0 |
| Ezen belül: utviszonyokhoz | 2 761 | 312 | 14,9 | 6,2 |
| forgalmi viszonyokhoz | 377 | 66 | 2,0 | 1,3 |
| időjárási és látási viszonyokhoz | 1 242 | 157 | 6,7 | 3,1 |
| Előzés szabályainak meg nem tartása | 1 110 | 124 | 6,0 | 2,5 |
| Elsőbbség meg nem adása | 3 210 | 1 399 | 17,3 | 27,8 |
| Ezen belül: közúti jelzőtáblák utasítása ellenére | 1 648 | 636 | 8,9 | 12,6 |
| gyalogosoknak kijelölt átke- lőhelyen | 740 | 435 | 4,0 | 8,6 |
| Irányváltoztatás, kanyarodási szabályok meg nem tartása | 3 370 | 799 | 18,1 | 15,9 |
| Ezen belül: balra kanyarodáskor | 609 | 158 | 3,3 | 3,1 |
| baloldali hajtás | 429 | 50 | 2,3 | 0,9 |
| követési távolság be nem tartása | 650 | 229 | 3,5 | 4,6 |
| Megállási kötelezettség elmulasztása | 267 | 119 | 1,4 | 2,4 |
| Világítási szabályok megszegése | 59 | 2 | 0,3 | 0,0 |
| A járművezetők egyéb hibája | 1 588 | 210 | 8,5 | 4,2 |
| Járművezetők hibája összesen | 14 672 | 3 309 | 78,9 | 65,8 |
| Járművek műszaki hibája | 277 | 36 | 1,5 | 0,7 |
| Pályahiba | 67 | 2 | 0,4 | 0,0 |
| Gyalogosok hibája | 3 151 | 1 537 | 17,0 | 30,6 |
| Utások hibája | 180 | 128 | 0,9 | 2,5 |
| Egyéb okok | 237 | 18 | 1,3 | 0,4 |
| Összesen | 18 584 | 5 030 | 100,0 | 100,0 |

**12. A személy sérüléssel járó közúti balesetek áldozatainak száma életkor szerint
1976**

(F6)

| Életkor | Meghalt vagy megsérült | | | |
|-----------------|------------------------|--------------|--------------|---------------|
| | járművezető | utás | gyalogos | összesen |
| 7 éven aluli | 13 ^{a/} | 301 | 407 | 721 |
| 7 - 14 éves | 309 ^{a/} | 428 | 674 | 1 411 |
| 15 - 18 éves | 731 | 692 | 316 | 1 739 |
| 19 - 25 éves | 2 674 | 1 842 | 482 | 4 998 |
| 26 - 35 éves | 2 890 | 1 845 | 690 | 5 425 |
| 36 - 45 éves | 1 732 | 1 265 | 717 | 3 714 |
| 46 - 60 éves | 1 835 | 1 423 | 1 084 | 4 342 |
| 60 éven felüli | 920 | 706 | 1 612 | 3 238 |
| Ismeretlen | 2 | - | 1 | 3 |
| Összesen | 11 106 | 8 502 | 5 983 | 25 591 |

a/ Gyermekek kerékpárral történt balesetei.

13. Közúti balesetek a hét napjai szerint

| Napok | Budapesten | | | Az ország többi részén | | |
|----------------------|-------------------|--------------|--------------|------------------------|---------------|---------------|
| | történt balesetek | | | | | |
| | 1970 | 1975 | 1976 | 1970 | 1975 | 1976 |
| SZÁMA | | | | | | |
| Hétfő | 1 031 | 816 | 756 | 2 263 | 1 870 | 1 868 |
| Kedd | 1 038 | 803 | 739 | 2 125 | 1 821 | 1 711 |
| Szerda | 1 007 | 763 | 791 | 2 208 | 1 885 | 1 746 |
| Csütörtök | 990 | 793 | 732 | 2 215 | 1 812 | 1 824 |
| Péntek | 1 166 | 969 | 830 | 2 491 | 2 143 | 2 121 |
| Szombat | 935 | 803 | 696 | 2 705 | 2 485 | 2 272 |
| Vasárnap | 646 | 528 | 486 | 2 405 | 2 273 | 2 012 |
| <i>Összesen</i> | <i>6 813</i> | <i>5 475</i> | <i>5 030</i> | <i>16 412</i> | <i>14 289</i> | <i>13 554</i> |
| Százalékos megoszlás | | | | | | |
| Hétfő | 15,1 | 14,9 | 15,0 | 13,8 | 13,1 | 13,8 |
| Kedd | 15,3 | 14,7 | 14,7 | 13,0 | 12,7 | 12,6 |
| Szerda | 14,8 | 13,9 | 15,7 | 13,4 | 13,2 | 12,9 |
| Csütörtök | 14,5 | 14,5 | 14,6 | 13,5 | 12,7 | 13,5 |
| Péntek | 17,1 | 17,7 | 16,5 | 15,2 | 15,0 | 15,6 |
| Szombat | 13,7 | 14,7 | 13,8 | 16,5 | 17,4 | 16,8 |
| Vasárnap | 9,5 | 9,6 | 9,7 | 14,6 | 15,9 | 14,8 |
| <i>Összesen</i> | <i>100,0</i> | <i>100,0</i> | <i>100,0</i> | <i>100,0</i> | <i>100,0</i> | <i>100,0</i> |

14. Közúti balesetek a nap órái szerint

| A nap órái | Budapesten | | | Az ország többi részén | | |
|-----------------|-------------------|--------------|--------------|------------------------|---------------|---------------|
| | történt balesetek | | | | | |
| | 1970 | 1975 | 1976 | 1970 | 1975 | 1976 |
| 0 - 1 | 54 | 44 | 35 | 140 | 158 | 101 |
| 1 - 2 | 42 | 26 | 35 | 101 | 93 | 100 |
| 2 - 3 | 28 | 22 | 10 | 84 | 83 | 77 |
| 3 - 4 | 22 | 17 | 20 | 92 | 89 | 73 |
| 4 - 5 | 32 | 34 | 28 | 118 | 128 | 92 |
| 5 - 6 | 159 | 104 | 137 | 489 | 389 | 371 |
| 6 - 7 | 301 | 202 | 186 | 651 | 556 | 516 |
| 7 - 8 | 373 | 256 | 274 | 841 | 724 | 701 |
| 8 - 9 | 291 | 241 | 210 | 809 | 680 | 680 |
| 9 - 10 | 366 | 254 | 230 | 893 | 810 | 698 |
| 10 - 11 | 382 | 295 | 280 | 824 | 741 | 700 |
| 11 - 12 | 368 | 256 | 289 | 841 | 727 | 728 |
| 12 - 13 | 419 | 303 | 267 | 905 | 752 | 652 |
| 13 - 14 | 447 | 364 | 291 | 882 | 735 | 761 |
| 14 - 15 | 514 | 370 | 307 | 1 074 | 858 | 913 |
| 15 - 16 | 465 | 385 | 347 | 1 101 | 905 | 846 |
| 16 - 17 | 506 | 424 | 416 | 1 259 | 1 134 | 1 087 |
| 17 - 18 | 494 | 449 | 425 | 1 362 | 1 176 | 1 089 |
| 18 - 19 | 425 | 370 | 358 | 1 119 | 1 034 | 982 |
| 19 - 20 | 349 | 359 | 256 | 924 | 846 | 801 |
| 20 - 21 | 284 | 262 | 231 | 754 | 592 | 603 |
| 21 - 22 | 217 | 224 | 181 | 531 | 497 | 416 |
| 22 - 23 | 171 | 139 | 132 | 385 | 378 | 340 |
| 23 - 24 | 104 | 75 | 85 | 233 | 204 | 227 |
| <i>Összesen</i> | <i>6 813</i> | <i>5 475</i> | <i>5 030</i> | <i>16 412</i> | <i>14 289</i> | <i>13 554</i> |

15. Vasúti balesetek

| Év | Vasúti | Ebből: személy sérüléssel járó | A meghalt | A megsérült |
|------|-----------------|-----------------------------------|---------------------|-------------|
| | balesetek száma | | személyek száma, fő | |
| 1961 | 3 846 | .. | 163 | 549 |
| 1965 | 3 750 | 586 | 189 | 525 |
| 1970 | 3 055 | 622 | 211 | 587 |
| 1971 | 2 940 | 634 | 241 | 594 |
| 1972 | 2 699 | 593 | 194 | 575 |
| 1973 | 2 984 | 572 | 235 | 567 |
| 1974 | 3 119 | 619 | 212 | 567 |
| 1975 | 3 157 | 636 | 196 | 626 |
| 1976 | 3 312 | 622 | 218 | 465 |

16. A vasúti balesetek száma a baleset természete szerint*

| Év | Összeütközés | Kisiklás | Közúti jármű elütése | Személyek elgázolása | Egyéb | Összesen |
|------|--------------|----------|-------------------------|-------------------------|-------|----------|
| 1961 | 83 | 2 137 | 196 | 528 | 902 | 3 846 |
| 1965 | 142 | 2 214 | 141 | 532 | 721 | 3 750 |
| 1970 | 69 | 1 785 | 164 | 502 | 535 | 3 055 |
| 1971 | 105 | 1 681 | 131 | 517 | 506 | 2 940 |
| 1972 | 87 | 1 467 | 151 | 459 | 535 | 2 699 |
| 1973 | 75 | 1 540 | 165 | 474 | 730 | 2 984 |
| 1974 | 73 | 1 650 | 147 | 503 | 746 | 3 119 |
| 1975 | 76 | 1 637 | 143 | 536 | 765 | 3 157 |
| 1976 | 77 | 1 650 | 152 | 512 | 921 | 3 312 |

* Az öngyilkossági esetek nélkül.

17. Vizi és légi balesetek

| Év | Vizi balesetek száma | Vizi balesetek következtében | | Légi balesetek ^{a/} száma | Légi balesetek ^{a/} következtében meghalt személyek száma |
|------|----------------------------|------------------------------|-----------|--|---|
| | | meghalt | megsérült | | |
| | | személyek száma | | | |
| 1961 | 972 | - | 35 | 1 | 30 |
| 1965 | 522 | 3 | 26 | - | - |
| 1970 | 386 | 3 | 23 | - | - |
| 1971 | 453 | 2 | 35 | 2 | 81 |
| 1972 | 403 | - | 73 | - | - |
| 1973 | 462 | - | 54 | - | - |
| 1974 | 280 | 1 | 37 | - | - |
| 1975 | 230 | 1 | 34 | 2 | 69 |
| 1976 | 314 | 3 | 57 | - | - |

a/ A MALÉV repülőgépeivel belföldön és külföldön történt balesetek.

TŰZKÁR

18. A tüzesetek száma és az okozott kár értéke a tüzeset helye szerint

| Év | Az összes tüzesetek száma | Ebből a kárt okozott | A kárt okozott tüzesetekből | | | | A tűzkárok értéke, 1 000 Ft | | | | |
|------|---------------------------|----------------------|-----------------------------|---------------|------------|--------------|-----------------------------|-------------------|---------------|------------|--------------|
| | | | ipari, építőipari | mezőgazdasági | lakóházban | egyéb helyen | összesen | ipari, építőipari | mezőgazdasági | lakóházban | egyéb helyen |
| | | | | | | | | | | | |
| 1960 | 6 091 | 4 271 | 497 | 2 046 | 973 | 755 | 16 974 | 4 133 | 8 007 | 1 681 | 3 153 |
| 1965 | 5 851 | 4 290 | 698 | 1 589 | 1 382 | 621 | 55 739 | 37 503 | 10 663 | 2 586 | 4 987 |
| 1970 | 5 899 | 4 934 | 765 | 1 720 | 1 722 | 727 | 72 582 | 20 341 | 20 022 | 5 966 | 26 253 |
| 1971 | 7 109 | 5 819 | 872 | 2 075 | 1 953 | 919 | 91 287 | 30 474 | 33 279 | 8 416 | 19 118 |
| 1972 | 6 441 | 5 368 | 736 | 1 915 | 1 918 | 799 | 107 342 | 33 840 | 39 729 | 16 693 | 17 080 |
| 1973 | 8 400 | 6 741 | 733 | 2 730 | 2 226 | 1 052 | 116 993 | 30 545 | 50 054 | 11 335 | 25 059 |
| 1974 | 6 906 | 5 627 | 683 | 2 065 | 1 990 | 889 | 97 849 | 22 886 | 49 573 | 9 282 | 16 108 |
| 1975 | 8 021 | 6 094 | 702 | 1 807 | 2 331 | 1 254 | 143 316 | 16 846 | 41 910 | 13 190 | 71 370 |
| 1976 | 10 841 | 7 193 | 708 | 2 577 | 2 518 | 1 390 | 181 307 | 52 656 | 82 600 | 17 592 | 28 459 |

19. A kárt okozott tüzesetek száma és a tűzkárok értéke a tűz oka szerint

| A tűz oka | 1970 | 1975 | 1976 | | 1970 | 1975 | 1976 | |
|-----------------------|-------------------|-------|-------|----------------------|-----------------------------|---------|---------|----------------------|
| | A tüzesetek száma | | | Százalékos megoszlás | A tűzkárok értéke, 1 000 Ft | | | Százalékos megoszlás |
| Gyújtogatás | 221 | 220 | 212 | 3,0 | 9 080 | 3 912 | 4 148 | 2,3 |
| Öngyulladás | 161 | 146 | 161 | 2,2 | 2 984 | 2 343 | 3 431 | 1,9 |
| Robbanás | 74 | 52 | 63 | 0,9 | 2 439 | 1 002 | 2 213 | 1,2 |
| Elektromos áram | 543 | 871 | 942 | 13,1 | 19 386 | 15 750 | 19 073 | 10,5 |
| Villámcsapás | 233 | 230 | 158 | 2,2 | 8 382 | 6 832 | 10 558 | 5,8 |
| Sugárzó hő | 608 | 627 | 663 | 9,2 | 5 510 | 6 081 | 6 604 | 3,7 |
| Surlódás | 76 | 96 | 100 | 1,4 | 868 | 2 018 | 2 229 | 1,2 |
| Gyermekek játéka | 604 | 642 | 613 | 8,5 | 2 744 | 3 656 | 5 509 | 3,0 |
| Építési hiba | 286 | 267 | 306 | 4,3 | 1 023 | 1 116 | 2 227 | 1,2 |
| Kéménytűz | 40 | 23 | 24 | 0,3 | 87 | 126 | 1 132 | 0,6 |
| Traktor-szikra | 10 | 22 | 63 | 0,9 | 39 | 292 | 2 135 | 1,2 |
| Mozdony-szikra | 61 | 35 | 82 | 1,1 | 1 123 | 617 | 2 292 | 1,3 |
| Dohányzás | 521 | 902 | 1 266 | 17,6 | 3 299 | 10 464 | 18 220 | 10,1 |
| Nyílt láng használata | 349 | 401 | 391 | 5,4 | 2 449 | 58 608 | 3 134 | 1,7 |
| Szabadban tüzelés | 154 | 202 | 614 | 8,5 | 916 | 3 976 | 23 549 | 13,0 |
| Ismeretlen | 175 | 174 | 178 | 2,5 | 3 028 | 4 833 | 53 377 | 29,4 |
| Egyéb | 818 | 1 184 | 1 357 | 18,9 | 9 225 | 21 690 | 21 476 | 11,9 |
| Összesen | 4 934 | 6 094 | 7 193 | 100,0 | 72 582 | 143 316 | 181 307 | 100,0 |

XX. OKTATÁS – TUDOMÁNYOS KUTATÁS – SZÁMÍTÁSTECHNIKA

1. Az oktatási intézmények költségvetési kiadásai

| Év | Az oktatási intézmények költségvetési kiadásai | |
|------|--|----------------------------------|
| | millió Ft, folyó áron | a nemzeti jövedelem százalékában |
| 1960 | 4 717 | 3,2 |
| 1965 | 6 881 | 3,9 |
| 1970 | 9 225 | 3,4 |
| 1971 | 10 182 | 3,4 |
| 1972 | 11 169 | 3,4 |
| 1973 | 12 957 | 3,6 |
| 1974 | 14 259 | 3,8 |
| 1975 | 15 711 | 3,9 |
| 1976 | 16 722 | 3,8 |

2. Az oktatási intézmények költségvetési kiadásai oktatási szintenként

| Év | Óvodák | Alsófoku oktatás | Nevelő-otthonok, állami gondozás | Szakmunkás-képzés | Középiskolai oktatás | Felsőfoku oktatás | Tanfolyami oktatás ^{a/} | Egyéb oktatási kiadások | Összesen |
|-----------------------|--------|------------------|----------------------------------|-------------------|----------------------|-------------------|----------------------------------|-------------------------|----------|
| MILLIÓ FT, FOLYÓ ÁRON | | | | | | | | | |
| 1960 | 460 | 2 041 | 232 | 518 | 703 | 569 | 194 | .. | 4 717 |
| 1965 | 677 | 2 679 | 357 | 778 | 1 109 | 1 153 | 128 | .. | 6 881 |
| 1970 | 919 | 3 366 | 483 | 1 108 | 1 402 | 1 739 | 208 | .. | 9 225 |
| 1971 | 1 044 | 3 704 | 555 | 1 225 | 1 562 | 1 856 | 236 | .. | 10 182 |
| 1972 | 1 203 | 4 096 | 594 | 1 328 | 1 711 | 1 981 | 256 | .. | 11 169 |
| 1973 | 1 419 | 4 582 | 646 | 1 430 | 1 863 | 2 166 | 290 | 561 | 12 957 |
| 1974 | 1 636 | 5 134 | 661 | 1 533 | 2 021 | 2 309 | 308 | 657 | 14 259 |
| 1975 | 1 826 | 5 605 | 709 | 1 633 | 2 212 | 2 546 | 329 | 851 | 15 711 |
| 1976 | 2 134 | 5 988 | 764 | 1 670 | 2 293 | 2 705 | 339 | 829 | 16 722 |

Százalékos megoszlás

| | | | | | | | | | |
|------|------|------|-----|------|------|------|-----|-----|-------|
| 1960 | 9,7 | 43,3 | 4,9 | 11,0 | 14,9 | 12,1 | 4,1 | .. | 100,0 |
| 1965 | 9,8 | 38,9 | 5,2 | 11,3 | 16,1 | 16,8 | 1,9 | .. | 100,0 |
| 1970 | 10,0 | 36,5 | 5,2 | 12,0 | 15,2 | 18,8 | 2,3 | .. | 100,0 |
| 1971 | 10,3 | 36,4 | 5,4 | 12,0 | 15,3 | 18,2 | 2,4 | .. | 100,0 |
| 1972 | 10,8 | 36,7 | 5,3 | 11,9 | 15,3 | 17,7 | 2,3 | .. | 100,0 |
| 1973 | 11,0 | 35,4 | 5,0 | 11,0 | 14,4 | 16,7 | 2,2 | 4,3 | 100,0 |
| 1974 | 11,5 | 35,9 | 4,6 | 10,8 | 14,2 | 16,2 | 2,2 | 4,6 | 100,0 |
| 1975 | 11,6 | 35,7 | 4,5 | 10,4 | 14,1 | 16,2 | 2,1 | 5,4 | 100,0 |
| 1976 | 12,8 | 35,8 | 4,6 | 10,0 | 13,7 | 16,2 | 2,0 | 4,9 | 100,0 |

a/ Az egészségügyi szakiskolák, valamint a gépiró- és gyorsíró iskolák adataival együtt.

3. Az egy főre* jutó költségvetési kiadás oktatási szintenként

| Év | Óvodák | Általános iskolák | Szakmunkás-képzés | Középiskolák | Felsőfoku oktatás |
|------|--------|-------------------|-------------------|--------------|-------------------|
| 1960 | 2 596 | 1 414 | 4 314 | 4 175 | 19 267 |
| 1965 | 3 764 | 1 733 | 4 651 | 4 159 | 19 501 |
| 1970 | 4 379 | 2 713 | 4 955 | 5 878 | 29 367 |
| 1971 | 4 602 | 3 123 | 5 606 | 6 546 | 30 546 |
| 1972 | 4 896 | 3 621 | 6 465 | 7 314 | 31 177 |
| 1973 | 5 225 | 4 120 | 7 440 | 8 390 | 32 536 |
| 1974 | 5 606 | 4 618 | 8 455 | 9 140 | 33 063 |
| 1975 | 5 985 | 4 990 | 9 565 | 10 042 | 34 890 |
| 1976 | 6 600 | 5 273 | 10 309 | 10 573 | 36 452 |

* Egy nappali tagozatos tanulóra (hallgatóra) számítva.

4. Az iskolai oktatásban részesülők száma korévek

| Életkor (éves) | Népesség száma ^{a/} | óvodai intézményben ^{a/} | Nappali tagozaton tanul | | | | | | | | | |
|-------------------|---------------------------------|--------------------------------------|-------------------------|---------|---------|---------|---------|---------|---------|---------|-----|-----------|
| | | | általános iskola | | | | | | | | | |
| | | | 1 | 2 | 3 | 4 | 5 | 6 | 7 | 8 | 1-8 | |
| osztályában | | | | | | | | | | | | |
| 3 | 150 492 | 126 856 ^{d/} | - | - | - | - | - | - | - | - | - | - |
| 4 | 145 111 | 105 267 | - | - | - | - | - | - | - | - | - | - |
| 5 | 142 796 | 113 448 | 2 383 | - | - | - | - | - | - | - | - | 2 383 |
| 3-5 | 438 399 | 345 571 | 2 383 | - | - | - | - | - | - | - | - | 2 383 |
| 6 | 148 483 | 3 638 | 140 220 | 2 721 | - | - | - | - | - | - | - | 142 941 |
| 7 | 148 068 | - | 9 810 | 130 000 | 3 130 | - | - | - | - | - | - | 142 940 |
| 8 | 151 082 | - | 2 065 | 10 121 | 129 780 | 3 523 | - | - | - | - | - | 145 489 |
| 9 | 137 442 | - | 843 | 2 228 | 9 363 | 116 569 | 3 080 | - | - | - | - | 132 083 |
| 10 | 129 768 | - | 483 | 919 | 2 441 | 9 035 | 109 270 | 3 450 | - | - | - | 125 598 |
| 11 | 126 558 | - | 289 | 448 | 1 042 | 2 657 | 9 293 | 103 622 | 3 508 | - | - | 120 859 |
| 12 | 126 406 | - | 185 | 274 | 619 | 1 216 | 3 444 | 10 333 | 100 779 | 3 687 | - | 120 537 |
| 13 | 124 618 | - | 141 | 158 | 347 | 691 | 1 891 | 3 890 | 10 450 | 97 383 | - | 114 951 |
| 6-13 | 1 092 425 | 3 638 | 154 036 | 146 869 | 146 722 | 133 691 | 126 978 | 121 295 | 114 737 | 101 070 | - | 1 045 398 |
| 14 | 126 663 | - | 99 | 117 | 211 | 347 | 1 120 | 1 798 | 3 758 | 10 034 | - | 17 484 |
| 15 | 134 213 | - | 71 | 76 | 142 | 196 | 622 | 835 | 1 647 | 3 211 | - | 6 800 |
| 16 | 141 011 | - | - | - | - | - | 15 | 14 | 45 | 251 | - | 325 |
| 17 | 146 546 | - | - | - | - | - | 1 | 1 | 6 | 25 | - | 33 |
| 14-17 | 548 433 | - | 170 | 193 | 353 | 543 | 1 758 | 2 648 | 5 456 | 13 521 | - | 24 642 |
| 18 | 151 797 | - | - | - | - | - | - | - | - | - | - | - |
| 19 | 161 621 | - | - | - | - | - | - | - | - | - | - | - |
| 20 | 182 540 | - | - | - | - | - | - | - | - | - | - | - |
| 21 | 200 675 | - | - | - | - | - | - | - | - | - | - | - |
| 22 | 203 196 | - | - | - | - | - | - | - | - | - | - | - |
| 18-22 | 899 829 | - | - | - | - | - | - | - | - | - | - | - |
| 23-25 | 524 334 | - | - | - | - | - | - | - | - | - | - | - |
| 26-30 | 893 343 | - | - | - | - | - | - | - | - | - | - | - |
| 31-40 | 1 398 997 | - | - | - | - | - | - | - | - | - | - | - |
| 41-45 | 699 967 | - | - | - | - | - | - | - | - | - | - | - |
| Összesen | 6 495 727 | 349 209 | 156 589 | 147 062 | 147 075 | 134 234 | 128 736 | 123 943 | 120 193 | 114 591 | - | 1 072 423 |

^{a/} A tanévnek megfelelő életkorra átszámított adatok. - ^{b/} Születési évek szerinti adatok. - ^{c/} A január hónapban indult munkástovábbképzési tanfolyamok adatai nélkül. - ^{d/} A fiatalabb koruakkal együtt. - ^{e/} Az idősebb koruakkal együtt.

és oktatási fokozatok szerint, 1976/77. tanévben

| Nappali tagozaton tanul | | | | | Esti-levelező tagozaton tanul ^{b/} | | | | Iskolai oktatásban részesülők összesen | Életkor (éves) |
|---------------------------------|--|---------------------|---|-----------|---|---------------------|---|----------|---|-------------------|
| egyéb alsófoku oktatásban | szak- munkás- képző intéz- ményben ^{a/} | közép- iskolában | felső- oktatási intéz- ményben | összesen | általános iskolában ^{c/} | közép- iskolában | felső- oktatási intéz- ményben | összesen | | |
| - | - | - | - | 126 856 | - | - | - | - | 126 856 | 3 |
| - | - | - | - | 105 267 | - | - | - | - | 105 267 | 4 |
| 345 | - | - | - | 116 176 | - | - | - | - | 116 176 | 5 |
| 345 | - | - | - | 348 299 | - | - | - | - | 348 299 | 3-5 |
| 1 114 | - | - | - | 147 693 | - | - | - | - | 147 693 | 6 |
| 2 632 | - | - | - | 145 572 | - | - | - | - | 145 572 | 7 |
| 3 660 | - | - | - | 149 149 | - | - | - | - | 149 149 | 8 |
| 3 985 | - | - | - | 136 068 | - | - | - | - | 136 068 | 9 |
| 4 157 | - | - | - | 129 755 | - | - | - | - | 129 755 | 10 |
| 4 318 | - | - | - | 125 177 | - | - | - | - | 125 177 | 11 |
| 4 244 | - | - | - | 124 781 | - | - | - | - | 124 781 | 12 |
| 4 041 | - | 1 161 | - | 120 153 | - | - | - | - | 120 153 | 13 |
| 28 151 | - | 1 161 | - | 1 078 348 | - | - | - | - | 1 078 348 | 6-13 |
| 3 751 | 33 912 ^{d/} | 48 197 | - | 103 344 | 1 174 | - | - | 1 174 | 104 518 | 14 |
| 2 340 | 48 469 | 51 317 | - | 108 926 | 2 176 | 550 | - | 2 726 | 111 652 | 15 |
| 530 | 48 031 | 49 944 | - | 98 830 | 2 375 | 1 882 | - | 4 257 | 103 087 | 16 |
| 271 ^{e/} | 16 204 | 47 157 | - | 63 665 | 1 738 | 10 362 | - | 12 100 | 75 765 | 17 |
| 6 892 | 146 616 | 196 615 | - | 374 765 | 7 463 | 12 794 | - | 20 257 | 395 022 | 14-17 |
| - | 6 316 | 4 375 | 5 515 | 16 206 | 1 349 | 13 370 | 785 | 15 504 | 31 710 | 18 |
| - | 3 526 | 330 ^{e/} | 10 562 | 14 418 | 1 154 | 11 947 | 1 964 | 15 065 | 29 483 | 19 |
| - | 1 679 ^{e/} | - | 13 615 | 15 294 | 1 166 | 12 004 | 3 252 | 16 422 | 31 716 | 20 |
| - | - | - | 12 506 | 12 506 | 953 | 11 385 | 3 712 | 16 050 | 28 556 | 21 |
| - | - | - | 9 765 | 9 765 | 1 096 | 11 622 | 3 740 | 16 458 | 26 223 | 22 |
| - | 11 521 | 4 705 | 51 963 | 68 189 | 5 718 | 60 328 | 13 453 | 79 499 | 147 688 | 18-22 |
| - | - | - | 10 665 | 10 665 | 2 806 | 32 331 | 9 690 | 44 827 | 55 492 | 23-25 |
| - | - | - | 1 516 | 1 516 | 3 809 | 32 907 | 10 203 | 46 919 | 48 435 | 26-30 |
| - | - | - | 352 ^{e/} | 352 | 11 527 | 28 735 | 12 686 ^{e/} | 52 948 | 53 300 | 31-40 |
| - | - | - | - | - | 7 769 ^{e/} | 3 796 ^{e/} | - | 11 565 | 11 565 | 41-45 |
| 35 388 | 158 137 | 202 481 | 64 496 | 1 882 134 | 39 092 | 170 891 | 46 032 | 256 015 | 2 138 149 | Összesen |

ÓVODÁK

5. Az óvodák összefoglaló adatai

(Az év végén)

| Év | Óvodák | Óvodai férőhelyek | Óvodás gyermekek | 100 óvodás-korúra jutó óvodai férőhely | A 100 férőhelyre jutó óvodás gyermekek | Óvónők | Az egy óvónőre jutó gyermekek | A nyári napközi otthonok | A nyári napközi otthonokba járó gyermekek |
|------------------|--------|-------------------|------------------|--|--|--------|-------------------------------|--------------------------|---|
| | száma | | | | | | | | |
| 1960 | 2 865 | 162 282 | 183 766 | 29,8 | 113,2 | 8 538 | 21,5 | 1 181 | 44 400 |
| 1965 | 3 227 | 185 768 | 189 372 | 46,2 | 101,9 | 10 319 | 18,4 | 654 | 20 489 |
| 1970 | 3 457 | 208 647 | 227 279 | 52,9 | 108,9 | 12 481 | 18,2 | 203 | 6 106 |
| 1971 | 3 536 | 219 045 | 246 654 | 52,3 | 112,6 | 13 436 | 18,4 | 176 | 5 269 |
| 1972 | 3 642 | 234 008 | 270 121 | 53,7 | 115,4 | 14 846 | 18,2 | 172 | 5 294 |
| 1973 | 3 785 | 254 646 | 296 101 | 56,8 | 116,3 | 16 452 | 18,0 | 175 | 5 078 |
| 1974 | 3 945 | 276 157 | 315 644 | 63,0 | 114,3 | 18 410 | 17,1 | 122 | 3 868 |
| 1975 | 4 077 | 295 722 | 329 408 | 67,7 | 111,4 | 20 512 | 16,1 | 92 | 2 776 |
| 1976 | 4 198 | 311 420 | 349 209 | 71,1 | 112,1 | 22 445 | 15,6 | 75 | 2 804 |
| Ebből: | | | | | | | | | |
| Budapest | 556 | 54 925 | 62 412 | 80,8 | 113,6 | 4 924 | 12,7 | .. | .. |
| A többi városban | 1 134 | 104 126 | 123 350 | 73,9 | 118,5 | 7 977 | 15,5 | .. | .. |
| Községekben | 2 508 | 152 369 | 163 447 | 66,4 | 107,3 | 9 544 | 17,1 | .. | .. |

ÁLTALÁNOS ISKOLÁK

6. Az általános iskolák összefoglaló adatai

(A tanév elején)

| Tanév | Az osztálytermek száma | A tanerők | Ezek közül ^{a/} | | A tanulócsoportok száma | Az egy tanerőre jutó tanulók száma | Az egy tanulócsoportra jutó tanulók száma | Az egy osztályteremre jutó tanulók száma | Az általános iskola 8. osztályát elvégezte ^{b/} |
|------------------|------------------------|-----------|--------------------------|---------------------|-------------------------|------------------------------------|---|--|--|
| | | | tanítói képesítésűek | tanári képesítésűek | | | | | |
| 1960/61 | 30 155 | 57 290 | 33 289 | 22 412 | 42 763 | 24,3 | 32,6 | 46,2 | 107 349 |
| 1965/66 | 31 711 | 62 167 | 30 785 | 25 714 | 43 949 | 22,7 | 32,2 | 44,6 | 157 797 |
| 1970/71 | 31 520 | 63 125 | 28 282 | 31 639 | 41 527 | 17,7 | 26,9 | 35,4 | 165 611 |
| 1971/72 | 31 630 | 63 432 | 27 912 | 31 967 | 41 399 | 16,9 | 25,8 | 33,8 | 150 202 |
| 1972/73 | 31 955 | 64 004 | 27 607 | 32 787 | 41 286 | 16,3 | 25,3 | 32,7 | 137 201 |
| 1973/74 | 32 557 | 64 605 | 27 573 | 33 252 | 41 243 | 16,0 | 25,0 | 31,7 | 131 017 |
| 1974/75 | 32 243 | 65 687 | 27 645 | 34 033 | 41 310 | 15,8 | 25,2 | 32,2 | 126 956 |
| 1975/76 | 32 505 | 66 861 | 27 667 | 34 574 | 41 186 | 15,7 | 25,5 | 32,3 | 121 941 |
| 1976/77 | 32 949 | 68 425 | 27 806 | 35 382 | 41 192 | 15,7 | 26,0 | 32,5 | 114 934 |
| Ebből: | | | | | | | | | |
| Budapest | 4 374 | 10 515 | 3 991 | 5 740 | 5 570 | 14,5 | 27,4 | 34,9 | 14 568 |
| A többi városban | 8 812 | 20 549 | 8 836 | 11 451 | 11 700 | 16,3 | 28,7 | 38,1 | .. |
| Községekben | 19 763 | 37 361 | 14 979 | 18 191 | 23 922 | 15,6 | 24,4 | 29,6 | .. |

a/ Az általános iskolákban foglalkoztatott, pedagógiai képesítéssel rendelkező összes tanerők száma; a heti 12 vagy ennél kevesebb óra leadására kötelezett igazgatókkal, igazgatóhelyettesekkel, tanulmányi vezetőkkal, napköziotthon vezetőekkel együtt. - b/ Az előző tanév végi adatok.

7. A tanulók megoszlása évfolyamonként az iskolák osztottsága szerint

(A tanév elején)

| Tanév, az iskolák osztottsága | 1. | 2. | 3. | 4. | 5. | 6. | 7. | 8. | Összesen |
|---|--------------------------|---------|---------|---------|---------|---------|---------|---------|-----------|
| | évfolyamos tanulók száma | | | | | | | | |
| 1960/61 | 229 151 | 192 604 | 175 620 | 178 288 | 176 003 | 164 093 | 148 539 | 127 962 | 1 392 260 |
| 1965/66 | 161 537 | 157 971 | 171 007 | 184 837 | 206 686 | 201 639 | 175 079 | 154 756 | 1 413 512 |
| 1970/71 | 138 992 | 127 308 | 127 940 | 133 813 | 143 088 | 144 478 | 147 579 | 152 795 | 1 115 993 |
| 1971/72 | 138 714 | 128 145 | 124 948 | 125 687 | 136 725 | 137 903 | 139 036 | 138 859 | 1 070 017 |
| 1972/73 | 139 898 | 128 811 | 126 316 | 122 977 | 128 142 | 132 071 | 133 215 | 132 166 | 1 043 596 |
| 1973/74 | 145 981 | 130 963 | 126 761 | 124 369 | 124 793 | 123 921 | 127 888 | 128 110 | 1 032 786 |
| 1974/75 | 157 617 | 137 157 | 129 022 | 124 977 | 125 746 | 121 331 | 120 557 | 123 179 | 1 039 586 |
| 1975/76 | 155 603 | 148 867 | 135 554 | 127 307 | 126 834 | 122 546 | 118 466 | 115 918 | 1 051 095 |
| 1976/77 | 156 589 | 147 062 | 147 075 | 134 234 | 128 736 | 123 943 | 120 193 | 114 591 | 1 072 423 |
| Ebből: | | | | | | | | | |
| osztott iskolák részben osztott iskolák | 140 759 | 132 444 | 132 524 | 120 649 | 122 314 | 117 448 | 113 839 | 108 356 | 988 333 |
| kislétszámu iskolák | 7 001 | 6 357 | 6 482 | 6 108 | 5 947 | 6 005 | 5 869 | 5 693 | 49 462 |
| 3 tanulócsoporthos | 901 | 861 | 886 | 728 | 115 | 115 | 107 | 110 | 3 823 |
| 2 tanulócsoporthos | 4 453 | 4 159 | 4 014 | 3 919 | 256 | 270 | 278 | 298 | 17 647 |
| 1 tanulócsoporthos | 3 475 | 3 241 | 3 169 | 2 830 | 104 | 105 | 100 | 134 | 13 158 |

8. Szakrendszerű oktatás

(A tanév elején)

| Tanév | A szakrendszerű oktatást nyújtó iskolák száma | Az általános iskolák 5-8. évfolyamos tanulóinak száma | Ezek közül a szakrendszerű oktatásban részesülők | | A megfelelő szakra képesített tanárok által leadott órák |
|---------|---|---|---|-----------|--|
| | | | száma | aránya, % | |
| 1960/61 | 2 304 | 616 597 | 502 881 | 81,6 | 58,0 |
| 1965/66 | 2 720 | 738 160 | 674 974 | 91,4 | 62,2 |
| 1970/71 | 2 788 | 587 940 | 556 982 | 94,7 | 73,3 |
| 1971/72 | 2 804 | 552 523 | 526 547 | 95,3 | 74,3 |
| 1972/73 | 2 788 | 525 594 | 503 231 | 95,7 | 76,2 |
| 1973/74 | 2 788 | 504 712 | 487 543 | 96,6 | 77,5 |
| 1974/75 | 2 775 | 490 813 | 477 648 | 97,3 | 79,0 |
| 1975/76 | 2 740 | 483 764 | 474 060 | 98,0 | 79,5 |
| 1976/77 | 2 709 | 487 463 | 478 820 | 98,2 | 80,8 |

9. Általános iskolai felnőtt oktatás

| Év | Beiratkozott hallgatók száma | | | | Az általános iskola 8. osztályát eredményesen végzettek száma | | | |
|------|--|--------------------------|----------|---|--|----------|---|---------------------|
| | alap- ismereti tanfolyamon (1-4. év- folyam) | általános iskolai | | szakmai továbbképzés- hez kapcsolt általános iskolai tanfolyamon | általános iskola | | szakmai továbbképzés- hez kapcsolt általános iskolai tanfolyamon | magán- vizsgával |
| | | esti | levelező | | esti | levelező | | |
| | | tagozaton (5-8 évfolyam) | | | tagozatán | | | |
| 1960 | 1 852 | 80 744 | 16 719 | - | 9 174 | 3 085 | - | - |
| 1965 | 3 181 | 51 453 | 6 805 | - | 32 235 | 3 693 | - | - |
| 1970 | 1 012 | 17 102 | 3 161 | - | 6 763 | 1 004 | - | - |
| 1971 | 1 090 | 17 353 | 3 684 | - | 6 057 | 1 264 | - | - |
| 1972 | 1 056 | 18 341 | 5 473 | - | 6 409 | 1 488 | - | 967 |
| 1973 | 1 517 | 21 365 | 5 356 | 21 564 | 6 744 | 2 056 | 1 967 | 3 294 |
| 1974 | 1 766 | 21 509 | 4 680 | 36 307 | 8 016 | 2 334 | 13 316 | 4 037 |
| 1975 | 1 872 | 19 480 | 3 637 | 36 647 | 8 633 | 2 674 | 18 216 | 2 926 |
| 1976 | 2 311 | 16 804 | 3 018 | 30 615 | 8 398 | 1 563 | 15 109 | 2 825 |

GYÓGYPEDAGÓGIAI INTÉZMÉNYEK

10. Összefoglaló adatok

| Tanév | Az intézmények ^a / | Az osztálytermek | A tanerők | A tanulók | Ezek közül | | Az összes tanuló közül állami gondozott | Az egy tanerőre | Az egy osztályteremre |
|---------|-------------------------------|------------------|-----------|-----------|------------|--------------------|---|-----------------|-----------------------|
| | száma | | | fiu | leány | jutó tanulók száma | | | |
| 1960/61 | 88 | 878 | 1 382 | 17 278 | 10 289 | 6 989 | 1 988 | 12,5 | 19,7 |
| 1965/66 | 109 | 1 229 | 2 003 | 23 429 | 14 101 | 9 328 | 3 367 | 11,7 | 19,1 |
| 1970/71 | 123 | 1 532 | 2 647 | 28 857 | 17 287 | 11 570 | 4 187 | 10,9 | 18,8 |
| 1971/72 | 127 | 1 604 | 2 807 | 29 768 | 17 902 | 11 866 | 4 447 | 10,6 | 18,6 |
| 1972/73 | 132 | 1 711 | 3 033 | 31 142 | 18 788 | 12 354 | 4 538 | 10,3 | 18,2 |
| 1973/74 | 141 | 1 841 | 3 340 | 32 552 | 19 523 | 13 029 | 4 978 | 9,7 | 17,7 |
| 1974/75 | 144 | 1 964 | 3 612 | 33 565 | 20 185 | 13 380 | 5 158 | 9,3 | 17,1 |
| 1975/76 | 150 | 2 099 | 4 024 | 34 640 | 20 762 | 13 878 | 5 445 | 8,6 | 16,5 |
| 1976/77 | 153 | 2 177 | 4 357 | 35 388 | 20 895 | 14 493 | 5 552 | 8,1 | 16,3 |

a/ Kisegítő osztállyal működő általános iskolák nélkül.

11. A gyógypedagógiai intézmények fontosabb adatai intézménytípusok szerint 1976/77. tanév elején

| Intézmény | Az intézmények száma | Az osztálytermi | A műhely | Az egyéb oktatási | Összesen | Az összes tanerő száma | Gyógypedagógiai | | Egyéb | A tanulók | |
|--|----------------------|---------------------------------|---------------------------------|-------------------|--------------|------------------------|-----------------|------------|--------------|-----------------------|--------------|
| | | célra használt helyiségek száma | képesítéssel rendelkező tanerők | tanári | | | szaktanítói | száma | | százalékos megoszlása | |
| | | | | | | | | | | | |
| Kisegítő iskola | 82 | 616 | 77 | 165 | 858 | 1 548 | 980 | 99 | 373 | 12 213 | 34,5 |
| Kisegítő (foglalkoztató) iskola és nevelőotthon | 54 | 563 | 75 | 97 | 735 | 1 242 | 574 | 125 | 354 | 7 878 | 22,3 |
| Siketek általános iskolája és nevelőotthona | 7 | 122 | 10 | 35 | 167 | 273 | 173 | 12 | 79 | 1 215 | 3,4 |
| Siketek iparitanuló iskolája és nevelőotthona | 1 | 1 | 4 | 2 | 7 | 8 | 1 | - | 3 | 42 | 0,1 |
| Hallássérültek kisegítő iskolája és nevelőotthona | 1 | 10 | 2 | 8 | 20 | 25 | 14 | - | 7 | 105 | 0,3 |
| Nagyothallók általános iskolája és nevelőotthona | 1 | 23 | 2 | 2 | 27 | 53 | 45 | 3 | 4 | 284 | 0,8 |
| Vakok általános iskolája és nevelőotthona | 1 | 20 | 4 | 4 | 28 | 58 | 40 | 3 | 12 | 280 | 0,8 |
| Gyengénlátók általános iskolája és nevelőotthona | 2 | 16 | 3 | 5 | 24 | 50 | 25 | - | 25 | 201 | 0,6 |
| Mozgásjavító általános iskola és nevelőotthon | 2 | 21 | 3 | 8 | 32 | 59 | 26 | 10 | 17 | 296 | 0,8 |
| Beszédjavító intézet | 2 | 4 | - | - | 4 | 25 | 18 | 3 | 4 | 64 | 0,2 |
| <i>Önálló intézmények együtt</i> | <i>153</i> | <i>1 396</i> | <i>180</i> | <i>326</i> | <i>1 902</i> | <i>3 341</i> | <i>1 896</i> | <i>255</i> | <i>878</i> | <i>22 578</i> | <i>63,8</i> |
| Általános iskola mellett működő kisegítő osztályok | 413 | 781 | 23 | 104 | 908 | 1 016 | 287 | 32 | 544 | 12 810 | 36,2 |
| <i>Összesen</i> | <i>566</i> | <i>2 177</i> | <i>203</i> | <i>430</i> | <i>2 810</i> | <i>4 357</i> | <i>2 183</i> | <i>287</i> | <i>1 422</i> | <i>35 388</i> | <i>100,0</i> |

SZAKMUNKÁSKÉPZÉS — SZAKISKOLÁK

12. Az intézmények és az oktatók száma

(A tanév elején)

| Tanév | Iskolák | Tanuló- otthonok | Intézeti tanműhelyek | Főhivatásu elméleti tanerők | Főhivatásu nevelők (otthonokban) | Főhivatásu szakoktatók |
|---------|---------|---------------------|-------------------------|-----------------------------------|--|---------------------------|
| 1960/61 | 187 | 140 | 54 ^{a/} | 1 582 | 474 ^{b/} | 3 472 |
| 1965/66 | 259 | 164 | 83 | 2 446 | 379 | 4 713 |
| 1970/71 | 214 | 236 | 111 | 3 351 | 513 | 4 253 |
| 1971/72 | 213 | 226 | 122 | 3 493 | 529 | 4 345 |
| 1972/73 | 217 | 234 | 133 | 3 772 | 602 | 4 369 |
| 1973/74 | 266 | 232 | 132 | 3 830 | 613 | 4 438 |
| 1974/75 | 267 | 227 | 158 | 4 055 | 655 | 4 520 |
| 1975/76 | 268 | 237 | 168 | 4 172 | 777 | 4 531 |
| 1976/77 | 265 | 235 | 179 | 4 419 | 815 | 4 531 |

a/ 1960/61. tanévben a tangazdaságok adatai nélkül, - b/ A munkásszállásokon lakó szakmunkástanulók felügyeletével megbízott dolgozókkal együtt.

13. Szakmunkástanulók főbb adatai szakmacsoportonként
1976/77. tanév elején

| Szakmacsoport | I., II., III. | | | Összes | Az összes tanuló közül | | | | | |
|--|-------------------------|---------------|---------------|----------------|------------------------------|---------------|------------------------------|--------------------------|---------------|-------|
| | évfolyamos | | | | közép- iskolát végzett | leány | tanuló- otthonban lakó | iskolai | | üzemi |
| | szakmunkástanulók száma | | | | | | | tanműhelyben oktatott | | |
| Bányászat | 394 | 320 | 200 | 914 | - | - | 701 | - | 428 | |
| Kohászat | 1 126 | 985 | 116 | 2 227 | - | 23 | 528 | 395 | 1 308 | |
| Motorszerelő | 3 391 | 3 423 | 3 104 | 9 918 | 668 | - | 963 | 1 436 | 3 071 | |
| Csőhálózat és berendezés szerelő | 2 324 | 2 194 | 1 960 | 6 478 | 15 | - | 1 869 | 954 | 1 784 | |
| Építőipari gépszerező | 217 | 170 | 201 | 588 | - | - | 351 | 173 | 260 | |
| Forgácsoló | 3 049 | 2 711 | 2 539 | 8 299 | 9 | 558 | 1 495 | 2 268 | 3 442 | |
| Lakatos és szerszámkészítő | 4 346 | 4 174 | 4 222 | 12 742 | 20 | 29 | 2 271 | 2 905 | 4 971 | |
| Mezőgazdasági gépszerező | 837 | 860 | 821 | 2 518 | 2 | - | 1 007 | 1 088 | 655 | |
| Szerkezeti és karosszéria lakatos | 3 109 | 2 796 | 2 994 | 8 899 | 11 | - | 1 174 | 1 546 | 3 682 | |
| Egyéb vas- és fémipar | 150 | 138 | 81 | 369 | 66 | 57 | 61 | 2 | 166 | |
| Villamosgép- és energiaipar | 3 236 | 3 102 | 2 935 | 9 273 | 154 | 168 | 1 466 | 1 288 | 3 287 | |
| Műszeripar | 3 573 | 3 139 | 1 368 | 8 080 | 3 551 | 932 | 983 | 1 489 | 2 672 | |
| Építőanyag-, kermáia- és üvepipar | 483 | 384 | 233 | 1 100 | 78 | 648 | 159 | 26 | 543 | |
| Vegyipar | 682 | 579 | 487 | 1 748 | 208 | 1 215 | 589 | 448 | 594 | |
| Faipar | 1 875 | 1 720 | 1 597 | 5 192 | 30 | 23 | 620 | 440 | 2 240 | |
| Papíripar | 112 | 46 | 46 | 204 | - | 141 | 12 | 24 | 103 | |
| Nyomdaipar | 710 | 535 | 385 | 1 630 | 361 | 881 | 76 | 192 | 114 | |
| Textilipar | 2 042 | 1 836 | 221 | 4 099 | 1 | 3 867 | 675 | - | 1 616 | |
| Bőr- és szőrmeipar | 1 055 | 861 | 992 | 2 908 | 44 | 2 353 | 400 | 72 | 1 542 | |
| Ruházati ipar | 3 427 | 2 680 | 2 732 | 8 839 | 145 | 8 274 | 378 | 726 | 4 891 | |
| Vegyés- és szolgáltatóipar | 2 487 | 2 271 | 836 | 5 594 | 1 199 | 3 721 | 264 | 122 | 1 229 | |
| Építőipar | 5 654 | 5 308 | 5 497 | 16 459 | 48 | 22 | 3 498 | 203 | 1 379 | |
| Növénytermesztés | 2 387 | 2 113 | 1 946 | 6 446 | 14 | 1 437 | 5 047 | 3 816 | 354 | |
| Állattenyésztés | 676 | 512 | 563 | 1 751 | 3 | 558 | 1 445 | 137 | 268 | |
| Élelmiszeripar | 1 905 | 1 555 | 1 578 | 5 038 | 1 | 1 756 | 2 724 | 685 | 1 143 | |
| Kereskedelem | 7 156 | 6 174 | 6 034 | 19 364 | 288 | 16 348 | 898 | 1 312 | 6 450 | |
| Vendéglátás | 2 959 | 2 315 | 2 186 | 7 460 | 180 | 3 841 | 183 | 953 | 792 | |
| Összesen | 59 362 | 52 901 | 45 874 | 158 137 | 7 096 | 46 852 | 29 837 | 22 700 | 48 989 | |
| Ebből | | | | | | | | | | |
| Minisztériumi vállalatok részére képzett tanulók | 36 224 | 32 222 | 26 423 | 94 869 | .. | .. | .. | .. | .. | |
| Tanácsi vállalatok részére képzett tanulók | 9 855 | 8 749 | 7 869 | 26 473 | .. | .. | .. | .. | .. | |
| Szövetkezeti iparban (keres- kedelem) képzett tanulók | 9 067 | 7 816 | 7 292 | 24 175 | .. | .. | .. | .. | .. | |
| Mezőgazdasági szövetkezetek- ben képzett tanulók | 2 713 | 2 543 | 2 915 | 8 171 | .. | .. | .. | .. | .. | |
| Magánkisiparban képzett tanulók | 1 503 | 1 571 | 1 375 | 4 449 | .. | .. | .. | .. | .. | |

14. Szakmunkástanulók és szakmunkásvizsgázottak száma

| Szakmacsoport | Szakmunkástanulók száma | | | Szakmunkásvizsgát tett | | | | 1976. évben szakmunkásvizsgát tettek | |
|-----------------------------------|-------------------------|----------------|----------------|------------------------|---------------|------------------|---------------|--------------------------------------|---------------|
| | 1970/71 | 1975/76 | 1976/77 | szakmunkástanulók | | felnőtt dolgozók | | | |
| | | | | száma | | | | összesen | ebből nők |
| | 1970 | 1976 | 1970 | 1976 | | | | | |
| tanév | | | évben | | | | | | |
| Bányászat | 1 202 | 765 | 914 | 480 | 150 | 966 | 1 045 | 1 195 | 4 |
| Kohászat | 3 844 | 2 490 | 2 227 | 1 530 | 996 | 646 | 2 016 | 3 012 | 65 |
| Motorszerelő | 12 509 | 10 486 | 9 918 | 3 285 | 3 634 | 480 | 2 043 | 5 677 | 2 |
| Csőhálózat és berendezés szerelő | 7 485 | 6 341 | 6 478 | 1 752 | 1 787 | 451 | 579 | 2 366 | - |
| Építőipari gépszerelő | 1 269 | 613 | 588 | 432 | 196 | 7 | 25 | 221 | - |
| Forgácsoló | 14 542 | 8 556 | 8 299 | 4 399 | 2 672 | 228 | 579 | 3 251 | 339 |
| Lakatos és szerszámkészítő | 32 657 | 13 842 | 12 742 | 9 156 | 4 493 | 1 293 | 1 041 | 5 534 | 41 |
| Mezőgazdasági gépszerelő | 3 291 | 2 785 | 2 518 | 1 374 | 950 | 489 | 183 | 1 133 | - |
| Szerkezeti és karosszéria lakatos | 8 394 | 9 695 | 8 899 | 1 748 | 3 060 | 85 | 728 | 3 788 | 20 |
| Egyéb vas- és fémipar | 920 | 392 | 369 | 437 | 140 | 57 | 168 | 308 | 88 |
| Villamosgép- és energiaipar | 13 621 | 9 496 | 9 273 | 3 801 | 2 872 | 869 | 1 071 | 3 943 | 211 |
| Műszeripar | 11 920 | 8 253 | 8 080 | 4 547 | 3 290 | 590 | 964 | 4 254 | 759 |
| Építőanyag-, kerámia- és üvegipar | 1 204 | 1 116 | 1 100 | 367 | 386 | 33 | 205 | 591 | 308 |
| Vegyipar | 2 486 | 1 809 | 1 748 | 591 | 562 | 148 | 567 | 1 129 | 680 |
| Faipar | 7 492 | 5 234 | 5 192 | 1 900 | 1 565 | 125 | 524 | 2 089 | 164 |
| Papiripar | 393 | 184 | 204 | 103 | 77 | 20 | 33 | 110 | 67 |
| Nyomdaipar | 2 235 | 1 555 | 1 630 | 461 | 484 | 57 | 204 | 688 | 344 |
| Textilipar | 3 519 | 4 383 | 4 099 | 2 498 | 1 834 | 156 | 824 | 2 658 | 2 469 |
| Bőr- és szőrmeipar | 5 459 | 3 254 | 2 908 | 1 789 | 1 089 | 203 | 629 | 1 718 | 1 432 |
| Ruházati ipar | 9 069 | 8 794 | 8 839 | 3 413 | 2 748 | 372 | 1 125 | 3 873 | 3 711 |
| Vegyes- és szolgáltatóipar | 8 545 | 5 689 | 5 594 | 3 276 | 2 212 | 259 | 321 | 2 533 | 1 505 |
| Építőipar | 26 605 | 18 131 | 16 459 | 7 728 | 5 907 | 1 002 | 2 339 | 8 246 | 45 |
| Növénytermesztés | 9 604 | 6 837 | 6 446 | 2 987 | 2 159 | 1 656 | 1 034 | 3 193 | 715 |
| Állattenyésztés | 2 642 | 1 852 | 1 751 | 835 | 598 | 520 | 1 376 | 1 974 | 671 |
| Élelmiszeripar | 5 071 | 5 068 | 5 038 | 960 | 1 506 | 316 | 1 305 | 2 811 | 1 216 |
| Kereskedelem | 18 728 | 19 226 | 19 364 | 3 915 | 5 766 | 2 097 | 3 105 | 8 871 | 7 418 |
| Vendéglátás | 8 532 | 7 735 | 7 460 | 2 058 | 2 449 | 1 694 | 2 053 | 4 502 | 2 832 |
| <i>Összesen</i> | <i>223 238</i> | <i>164 581</i> | <i>158 137</i> | <i>65 822</i> | <i>53 582</i> | <i>14 819</i> | <i>26 086</i> | <i>79 668</i> | <i>25 106</i> |

**15. A szakmunkástanulók száma szakmák szerint
az 1976/77. tanév elején**

| Szakma | Összes | Ebből leány | Szakma | Összes | Ebből leány |
|---|-------------------------|----------------|--|-------------------------|----------------|
| | szakmunkástanulók száma | | | szakmunkástanulók száma | |
| Bánya-elektrolakatos | 303 | - | Bádogos | 134 | - |
| Mélyfuró | 113 | - | Galvanizáló | 30 | 2 |
| Olaj- és földgázbányász | 30 | - | Késes és köszörüs | 8 | - |
| Vájár | 468 | - | Ötvös | 155 | 48 |
| <i>Bányászati szakmák együtt</i> | <i>914</i> | <i>-</i> | Vésnök | 42 | 7 |
| Acélolvasztár | 12 | - | <i>Egyéb vas- és fémipar együtt</i> | <i>369</i> | <i>57</i> |
| Hegesztő | 1 869 | 23 | Erősáramu berendezésszerelő | 595 | 43 |
| Hengerész és forrasztár | 54 | - | Felvonószerelő | 183 | - |
| Kovács | 154 | - | Villamosgépszerelő | 658 | 57 |
| Mezőgazdasági kovács | 35 | - | Háztartási gépszerelő | 549 | 10 |
| Öntő | 103 | - | Villamosjárműszerelő | 286 | - |
| <i>Kohászati szakmák együtt</i> | <i>2 227</i> | <i>23</i> | Villanyszerelő | 7 002 | 58 |
| Autószerelő | 9 697 | - | <i>Villamosgép- és energiaipar együtt</i> | <i>9 273</i> | <i>168</i> |
| Repülőgépszerelő | 221 | - | Elektronikai műszerész | 1 179 | 77 |
| <i>Motorszerelő szakmák együtt</i> | <i>9 918</i> | <i>-</i> | Gépjármű-villamossági műszerész | 1 308 | - |
| Központi fűtés és csőhálózat- szerelő | 2 787 | - | Irodagép műszerész | 232 | 52 |
| Viz-gázvezeték és készülék- szerelő | 3 691 | - | Látszerész | 112 | 69 |
| <i>Csőhálózat és berendezés- szerelő szakmák együtt</i> | <i>6 478</i> | <i>-</i> | Mechanikai műszerész | 3 336 | 602 |
| Építőgépszerelő | 588 | - | Órás | 139 | 27 |
| <i>Építőipari gépszerelő szakmák együtt</i> | <i>588</i> | <i>-</i> | Általános orvosi műszerész | 136 | 14 |
| Esztergályos | 7 722 | 446 | Ortopéd műszerész | 30 | - |
| Köszörüs | 137 | 40 | Rádió- és televízió műszerész | 823 | 20 |
| Marós | 440 | 72 | Irányítástechnikai műszerész | 199 | 34 |
| <i>Forgácsoló szakmák együtt</i> | <i>8 299</i> | <i>558</i> | Távközléstechnikai hálózatszerelő | 267 | - |
| Diesel-mozdonyszerelő | 805 | - | Átvitel- és távirótechnikai műszerész | 44 | 4 |
| Géplakatos | 9 687 | 3 | Kapcsolástechnikai műszerész | 184 | 32 |
| Vasuti járműszerelő | 682 | - | Navigációs és elektroműszerész | 68 | 1 |
| Szerszámkészítő | 1 568 | 26 | Rádió- és lokátorműszerész | 23 | - |
| <i>Lakatos és szerszámkészítő szakmák együtt</i> | <i>12 742</i> | <i>29</i> | <i>Műszeripari szakmák együtt</i> | <i>8 080</i> | <i>932</i> |
| Mezőgazdasági gépszerelő | 2 518 | - | Gipszmintakészítő | 25 | 6 |
| <i>Mezőgazdasági gépszerelő együtt</i> | <i>2 518</i> | <i>-</i> | Kerámiakészítő | 165 | 122 |
| Karosszerialakatos | 4 096 | - | Optikai üvegcsiszoló | 152 | 106 |
| Hajóépítő | 14 | - | Porcelánfestő | 180 | 164 |
| Vas- és fémszerkezet- lakatos | 4 789 | - | Porcelánkorongos | 95 | 63 |
| <i>Szerkezeti és karosszéria- lakatos együtt</i> | <i>8 899</i> | <i>-</i> | Siküvegcsiszoló és tükörkészítő | 2 | - |
| | | | Üvegcsiszoló | 202 | 149 |
| | | | Üvegező | 139 | 1 |
| | | | Üvegfestő | 6 | 4 |
| | | | Üvegfúvó | 32 | - |
| | | | Üvegműves | 102 | 33 |
| | | | <i>Építőanyag-, kerámia- és üvegipari szakmák együtt</i> | <i>1 100</i> | <i>648</i> |
| | | | Gumigyártó | 29 | 8 |
| | | | Gumijavitó | 16 | - |
| | | | Gyógyszergyártó | 470 | 279 |
| | | | Kőolajfeldolgozó | 101 | 57 |
| | | | Műanyagfeldolgozó | 387 | 327 |

**15. A szakmunkástanulók száma szakmák szerint
az 1976/77. tanév elején (folytatás)**

| Szakma | Összes | Ebből leány | Szakma | Összes | Ebből leány |
|--|-------------------------|----------------|---|-------------------------|----------------|
| | szakmunkástanulók száma | | | szakmunkástanulók száma | |
| Általános szerves vegyianyag-gyártó | 269 | 188 | Szifgyártó | 11 | 2 |
| Műanyag-(alapanyag) gyártó | 270 | 186 | Szörmekikészítő | 40 | 30 |
| Általános szervetlen vegyianyag-gyártó | 48 | 33 | Szücs | 345 | 282 |
| Műtrágyagyártó | 86 | 65 | Timár | 70 | 10 |
| Vegyészlaboráns | 72 | 72 | <i>Bőr- és szőrmeipari szakmák együtt</i> | 2 908 | 2 353 |
| <i>Vegyipari szakmák együtt</i> | 1 748 | 1 215 | Fehérnemkészítő | 409 | 407 |
| Butorasztalos | 2 809 | 1 | Férfiszabó | 2 321 | 1 793 |
| Épületasztalos | 2 076 | 4 | Fűzőkészítő | 8 | 5 |
| Intarziakészítő | 47 | 10 | Kalapos és sapkakészítő | 7 | 7 |
| Bognár | 4 | - | Angol női szabó | 1 386 | 1 364 |
| Csónaképítő | 16 | - | Francia női szabó | 4 708 | 4 698 |
| Faesztergályos | 28 | 2 | <i>Ruházati ipari szakmák együtt</i> | 8 839 | 8 274 |
| Faszobrász | 33 | 5 | Cimfestő | 68 | 28 |
| Kádár (pintér) | 57 | - | Fényképész | 403 | 215 |
| Mintakészítő | 122 | 1 | Fényező és mázoló | 862 | 2 |
| <i>Faipari szakmák együtt</i> | 5 192 | 23 | Férfifodrász | 767 | 670 |
| Cellulóz- és papirgyártó | 120 | 64 | Fogműves | 282 | 119 |
| Papírfeldolgozó | 84 | 77 | Hangszerész | 51 | 1 |
| <i>Papíriipari szakmák együtt</i> | 204 | 141 | Kárpitó | 624 | 213 |
| Kemigrafus-marató | 13 | 5 | Kefekötő | 24 | 16 |
| Kéziszedő | 463 | 308 | Kelmepestő és vegytisztító | 53 | 44 |
| Könyvkötő | 603 | 472 | Kéményseprő | 23 | - |
| Magasnyomó gépmester | 204 | 1 | Kosárfonó | 1 | - |
| Nyomdai fényképész | 103 | 34 | Kozmetikus | 499 | 499 |
| Nyomdai fénymásoló | 10 | 2 | Női fodrász | 1 937 | 1 914 |
| Nyomdai montőr | 31 | 21 | <i>Vegyés- és szolgáltatóipari szakmák együtt</i> | 5 594 | 3 721 |
| Nyomdai retusőr | 51 | 38 | Ács állványozó | 1 241 | 1 |
| Siknyomó gépmester | 152 | - | Cserépkályhás | 9 | - |
| <i>Nyomdaipari szakmák együtt</i> | 1 630 | 881 | Épületburkoló | 932 | - |
| Fonó | 828 | 812 | Épületszobrász | 23 | - |
| Kötő-hurkoló | 397 | 380 | Fapadlózó és műanyagburkoló | 875 | - |
| Sikkötő-sikhurkoló | 131 | 129 | Kőfaragó | 96 | 3 |
| Sikkötő-körkötő | 23 | 19 | Kőműves | 6 507 | 8 |
| Sikkötő-lánckötő | 7 | 6 | Műkőkészítő | 130 | - |
| Lánckötő-lánchurkoló | 13 | 13 | Szobafestő és mázoló (tapétázó) | 6 339 | 10 |
| Lánckötő-körkötő | 9 | 9 | Tetőfedő | 26 | - |
| Körkötő-körhurkoló | 24 | 23 | Betonelemgyártó | 16 | - |
| Kötő-hurkoló ipari konfekciós | 1 212 | 1 212 | Vasbetonszerelő | 230 | - |
| Mű- és géphimző | 10 | 10 | Vizszigetelő | 35 | - |
| Műszövő | 62 | 62 | <i>Építőipari szakmák együtt</i> | 16 459 | 22 |
| Szőnyegkészítő és javító | 8 | 8 | Disznővénykertész | 1 065 | 727 |
| Szövő | 1 324 | 1 177 | Erdőművelő-fakitermelő | 353 | - |
| Takács | 7 | 7 | Kertész | 943 | 492 |
| Textilnyomó | 44 | - | Gyümölcsstermesztő | 97 | 45 |
| <i>Textilipari szakmák együtt</i> | 4 099 | 3 867 | Szőlőstermesztő | 152 | 80 |
| Bórdíszműves | 491 | 400 | Zöldségstermesztő | 140 | 93 |
| Cipész | 123 | 11 | Növénytermesztő gépész | 3 696 | - |
| Cipőfelsőrészkészítő | 1 407 | 1 338 | <i>Növénytermesztési szakmák együtt</i> | 6 446 | 1 437 |
| Cipőgyártó | 261 | 182 | | | |
| Kesztyűs | 160 | 98 | | | |

**15. A szakmunkástanulók száma szakmák szerint
az 1976/77. tanév elején (folytatás)**

| Szakma | Összes | Ebből leány | Szakma | Összes | Ebből leány |
|--|-------------------------|----------------|---|-------------------------|----------------|
| | szakmunkástanulók száma | | | szakmunkástanulók száma | |
| Állattenyésztő | 696 | 99 | Cipőeladó | 483 | 464 |
| Juhtenyésztő | 32 | - | Élelmiszer eladó | 8 590 | 8 096 |
| Lótenyésztő | 28 | 4 | Háztartási felszerelések eladója | 1 130 | 763 |
| Sertéstenyésztő | 49 | 13 | Híradástechnikai cikkek eladója | 785 | 406 |
| Szarvasmarhatenyésztő | 235 | 46 | Hus és hentesáru eladó | 1 081 | 119 |
| Halász | 59 | 2 | Jármű- és járműalkatrész eladó | 417 | 163 |
| Kisállattenyésztő | 350 | 256 | Kirakatrendező és dekorátor | 184 | 123 |
| Baromfitenyésztő | 155 | 134 | Kozmetikai- és vegycikk eladó | 703 | 680 |
| Laboratóriumi kisállattenyésztő | 10 | 4 | Kulturcikk eladó | 557 | 538 |
| Vadász-vadtenyésztő | 137 | - | Lakberendezési cikk eladó | 286 | 234 |
| <i>Állattenyésztési szakmák együtt</i> | <i>1 751</i> | <i>558</i> | Látszerész, optikai- és fotó- cikk eladó | 82 | 71 |
| Borász | 78 | 29 | Óra, ékszer és diszjúáru eladó | 165 | 165 |
| Dohányfeldolgozó | 57 | 54 | Ruházati eladó | 3 131 | 3 044 |
| Édesipari termékgyártó | 117 | 100 | Vegyesbolti eladó | 1 388 | 1 253 |
| Élelmiszertartósító | 485 | 419 | Vegyesipari cikk eladó | 382 | 229 |
| Hűtőipari termékgyártó | 137 | 127 | <i>Kereskedelmi szakmák együtt</i> | <i>19 364</i> | <i>16 348</i> |
| Konzervgyártó | 94 | 85 | Cukrász | 1 399 | 876 |
| Husipari termékgyártó | 1 624 | 193 | Felhasználó | 2 358 | 565 |
| Baromfi- és feldolgozó | 52 | 47 | Szakács | 2 184 | 883 |
| Husfeldolgozó | 624 | 15 | Vendéglátóipari eladó | 1 519 | 1 517 |
| Molnár | 170 | - | <i>Vendéglátóipari szakmák együtt</i> | <i>7 460</i> | <i>3 841</i> |
| Növényolaj- és mosószergyártó | 50 | 39 | <i>Összesen</i> | <i>158 137</i> | <i>46 852</i> |
| Sörgyártó | 48 | - | | | |
| Sütő | 1 213 | 414 | | | |
| Tejtermékgyártó | 289 | 234 | | | |
| <i>Élelmiszeripari szakmák együtt</i> | <i>5 038</i> | <i>1 756</i> | | | |

16. A gyors- és gépiró, valamint az egészségügyi szakiskolák fontosabb adatai

(A tanév elején)

| Tanév | Iskolák | Tanerők | Tanulók | Első évfolyamosok | Végzettek ^{a/} |
|-------|---------|---------|---------|-------------------|-------------------------|
| | száma | | | | |

GYORS- ÉS GÉPIRÓ ISKOLÁK

| | | | | | |
|---------|----|-----|--------|-------|-------|
| 1960/61 | 66 | 154 | 11 110 | .. | .. |
| 1965/66 | 63 | 172 | 12 471 | 7 655 | 4 025 |
| 1970/71 | 65 | 186 | 12 822 | 7 490 | 4 845 |
| 1975/76 | 64 | 189 | 10 389 | 6 385 | 3 938 |
| 1976/77 | 62 | 181 | 8 881 | 4 884 | 3 482 |

EGÉSZSÉGÜGYI SZAKISKOLÁK

| | | | | | |
|---------|----|----|-------|-------|---|
| 1975/76 | 23 | .. | 1 773 | 1 773 | - |
| 1976/77 | 22 | .. | 3 407 | 1 826 | - |

a/ Az előző tanév végi adatok.

KÖZÉPISKOLÁK

17. A középiskolák összefoglaló adatai

(A tanév elején)

| Tanév | Az iskolák száma | Az osztálytermek száma | A tanerők száma | 100 tanuló közül leány ^{a/} | Az egy tanerőre | Az egy osztályteremre |
|---------|------------------|------------------------|-----------------|--------------------------------------|----------------------------------|-----------------------|
| | | | | | jutó tanulók száma ^{a/} | |
| 1960/61 | 419 | 4 427 | 8 778 | 54,4 | 17,7 | 35,1 |
| 1965/66 | 591 | 5 597 | 12 049 | 57,5 | 19,6 | 42,3 |
| 1970/71 | 547 | 6 245 | 13 442 | 58,3 | 17,4 | 37,4 |
| 1971/72 | 541 | 6 342 | 13 594 | 58,6 | 16,8 | 36,1 |
| 1972/73 | 540 | 6 039 | 13 687 | 58,7 | 16,0 | 36,3 |
| 1973/74 | 530 | 5 928 | 13 689 | 58,7 | 15,5 | 35,9 |
| 1974/75 | 528 | 5 923 | 13 749 | 58,6 | 15,2 | 35,4 |
| 1975/76 | 528 | 6 053 | 14 078 | 58,2 | 14,7 | 34,3 |
| 1976/77 | 529 | 6 168 | 14 454 | 57,7 | 14,0 | 32,8 |

a/ Csak a nappali tagozatokon.

18. Az érettségi, ill. képesítő vizsgát tett tanulók száma

| Év, iskolatípus | Közéiskolai tanulmányait befejezte (érettségi, ill. képesítő vizsgát tett) | Ebből | | | Nappali tagozaton végzettek közül leányok | |
|--------------------|--|-----------|-------|----------|---|-----------|
| | | nappali | esti | levelező | száma | aránya, % |
| | | tagozaton | | | | |
| 1960 | 31 579 | 25 971 | 1 964 | 3 644 | 14 480 | 55,8 |
| 1965 | 63 454 | 41 705 | 6 306 | 15 443 | 23 845 | 57,2 |
| 1970 | 61 760 | 44 588 | 5 560 | 11 612 | 25 759 | 57,8 |
| 1971 | 64 185 | 48 050 | 5 637 | 10 498 | 27 449 | 57,1 |
| 1972 | 69 446 | 52 788 | 6 329 | 10 329 | 30 529 | 57,8 |
| 1973 | 71 548 | 51 915 | 8 040 | 11 593 | 30 300 | 58,4 |
| 1974 | 74 543 | 49 208 | 8 785 | 16 550 | 28 465 | 57,8 |
| 1975 | 71 892 | 46 338 | 8 417 | 17 137 | 27 431 | 59,2 |
| 1976 | 73 818 | 46 250 | 7 968 | 19 600 | 27 214 | 58,8 |

Ebből:

| | | | | | | |
|-----------------------------------|--------|--------|-------|-------|--------|-------|
| Általános gimnázium | 33 271 | 23 411 | 2 232 | 7 628 | 15 190 | 64,9 |
| Ipari szakközépiskola, technikum | 18 614 | 9 680 | 4 745 | 4 189 | 1 672 | 17,3 |
| Mezőgazdasági szakközépiskola | 3 117 | 2 038 | - | 1 079 | 367 | 18,0 |
| Közgazdasági szakközépiskola | 10 350 | 4 941 | 685 | 4 724 | 4 574 | 92,6 |
| Kereskedelmi szakközépiskola | 2 706 | 1 189 | 234 | 1 283 | 996 | 83,8 |
| Vendéglátóipari szakközépiskola | 836 | 275 | 41 | 520 | 121 | 44,0 |
| Közlekedési szakközépiskola | 456 | 345 | 20 | 91 | 164 | 47,5 |
| Postaforgalmi szakközépiskola | 545 | 448 | 11 | 86 | 374 | 83,5 |
| Gyermekfelügyelői szakközépiskola | 100 | 100 | - | - | 100 | 100,0 |
| Egészségügyi szakközépiskola | 2 633 | 2 633 | - | - | 2 620 | 99,5 |
| Óvónői szakközépiskola | 808 | 808 | - | - | 808 | 100,0 |
| Művészeti szakközépiskola | 382 | 382 | - | - | 228 | 59,7 |

19. A középiskolai tanulók megoszlása iskolatípusok szerint

(A tanév elején)

| | Tanulók száma | | | | | Százalékos megoszlás, 1976/77 |
|-----------------------------------|----------------|----------------|----------------|-----------------------------|-----------------------------|-------------------------------|
| | 1960/61 | 1965/66 | 1970/71 | 1975/76 | 1976/77 | |
| ÖSSZESEN | | | | | | |
| Általános gimnázium | 139 616 | 206 963 | 168 208 | 157 846 | 146 801 | 39,3 |
| Ipari szakközépiskola | - | 16 173 | 44 311 | 110 694 | 113 031 | 30,3 |
| Mezőgazdasági szakközépiskola | - | 9 571 | 14 753 | 17 675 | 19 158 | 5,1 |
| Közgazdasági szakközépiskola | - | 11 361 | 35 352 | 50 510 | 48 431 | 13,0 |
| Kereskedelmi szakközépiskola | - | 2 990 | 11 897 | 15 391 | 14 614 | 3,9 |
| Vendéglátóipari szakközépiskola | - | 146 | 2 502 | 4 527 | 4 883 | 1,3 |
| Közlekedési szakközépiskola | - | - | 1 559 | 2 910 | 3 067 | 0,8 |
| Postaforgalmi szakközépiskola | - | 319 | 1 134 | 2 811 | 2 908 | 0,8 |
| Gyermekfelügyelői szakközépiskola | - | 340 | 727 | 5 012 | 5 744 | 1,5 |
| Óvónői szakközépiskola | - | - | - | - | - | - |
| Egészségügyi szakközépiskola | - | 662 | 9 988 | 13 061 | 12 482 | 3,4 |
| Művészeti szakközépiskola | 1 432 | 1 325 | 1 834 | 1 759 | 1 797 | 0,5 |
| Ipari technikum | 50 916 | 76 525 | 46 756 | 297 | 456 | 0,1 |
| Mezőgazdasági technikum | 11 248 | 27 029 | 4 993 | - | - | - |
| Közgazdasági technikum | 37 824 | 54 081 | 3 151 | - | - | - |
| Összesen | 241 036 | 407 485 | 347 165 | 382 493^{a/} | 373 372^{a/} | 100,0 |
| EBBŐL LEÁNY | | | | | | |
| Általános gimnázium | 78 559 | 131 343 | 109 407 | 102 026 | 95 146 | 46,9 |
| Szakközépiskola és technikum | 35 343 | 79 322 | 78 905 | 106 025 | 107 528 | 53,1 |
| Összesen | 113 902 | 210 665 | 188 312 | 208 051 | 202 674 | 100,0 |
| NAPPALI TAGOZAT | | | | | | |
| Általános gimnázium | 108 258 | 146 900 | 122 988 | 99 656 | 95 042 | 46,9 |
| Ipari szakközépiskola | - | 15 831 | 39 308 | 45 435 | 45 352 | 22,4 |
| Mezőgazdasági szakközépiskola | - | 9 571 | 12 160 | 9 654 | 9 429 | 4,7 |
| Közgazdasági szakközépiskola | - | 11 361 | 23 047 | 22 524 | 21 780 | 10,8 |
| Kereskedelmi szakközépiskola | - | 2 990 | 6 840 | 5 549 | 5 497 | 2,7 |
| Vendéglátóipari szakközépiskola | - | 146 | 1 433 | 1 545 | 1 589 | 0,8 |
| Közlekedési szakközépiskola | - | - | 1 352 | 1 775 | 1 811 | 0,9 |
| Postaforgalmi szakközépiskola | - | 319 | 1 134 | 1 979 | 1 987 | 1,0 |
| Gyermekfelügyelői szakközépiskola | - | 340 | 727 | 5 012 | 5 744 | 2,8 |
| Óvónői szakközépiskola | - | - | - | - | - | - |
| Egészségügyi szakközépiskola | - | 662 | 9 988 | 12 359 | 12 369 | 6,1 |
| Művészeti szakközépiskola | 1 432 | 1 325 | 1 834 | 1 759 | 1 797 | 0,9 |
| Ipari technikum | 21 860 | 26 335 | 10 662 | 70 | 84 | 0,0 |
| Mezőgazdasági technikum | 6 247 | 7 348 | 1 818 | - | - | - |
| Közgazdasági technikum | 17 730 | 13 461 | - | - | - | - |
| Összesen | 155 527 | 236 589 | 233 291 | 207 317 | 202 481 | 100,0 |
| EBBŐL LEÁNY | | | | | | |
| Általános gimnázium | 64 297 | 97 380 | 82 308 | 64 905 | 61 558 | 52,7 |
| Ipari szakközépiskola | - | 3 091 | 8 030 | 7 764 | 7 588 | 6,5 |
| Mezőgazdasági szakközépiskola | - | 3 184 | 3 256 | 1 642 | 1 542 | 1,3 |
| Közgazdasági szakközépiskola | - | 10 136 | 20 531 | 20 304 | 19 527 | 16,7 |
| Kereskedelmi szakközépiskola | - | 2 567 | 5 742 | 4 654 | 4 568 | 3,9 |
| Vendéglátóipari szakközépiskola | - | 79 | 743 | 674 | 692 | 0,6 |
| Közlekedési szakközépiskola | - | - | 604 | 632 | 573 | 0,5 |
| Postaforgalmi szakközépiskola | - | 241 | 928 | 1 691 | 1 713 | 1,5 |
| Gyermekfelügyelői szakközépiskola | - | 340 | 727 | 5 012 | 5 744 | 4,9 |
| Óvónői szakközépiskola | - | - | - | - | - | - |
| Egészségügyi szakközépiskola | - | 662 | 9 972 | 12 311 | 12 306 | 10,5 |
| Művészeti szakközépiskola | 882 | 707 | 1 076 | 1 026 | 1 077 | 0,9 |
| Ipari technikum | 3 580 | 4 624 | 1 623 | - | - | - |
| Mezőgazdasági technikum | 1 726 | 1 999 | 420 | - | - | - |
| Közgazdasági technikum | 14 173 | 11 100 | - | - | - | - |
| Összesen | 84 658 | 136 110 | 135 960 | 120 615 | 116 888 | 100,0 |

a/ Az érettségizettek részére szervezett kiegészítő tagozatok adatával együtt.

**20. A tanulók száma évfolyamok, tagozatok és iskolatípusok szerint
1976/77. tanév elején**

| | I. | II. | III. | IV. | Összesen |
|--|--------------------|-----|------|-----|----------|
| | évfolyamos tanulók | | | | |

ÖSSZESEN

| | | | | | |
|-----------------------------------|---------------|---------------|----------------|---------------|-----------------------------|
| Általános gimnázium | 37 664 | 35 695 | 37 257 | 36 185 | 146 801 |
| Ipari szakközépiskola | 23 139 | 31 466 | 32 791 | 25 635 | 113 031 |
| Mezőgazdasági szakközépiskola | 4 425 | 5 613 | 5 030 | 4 090 | 19 158 |
| Közgazdasági szakközépiskola | 10 921 | 10 791 | 14 551 | 12 168 | 48 431 |
| Kereskedelmi szakközépiskola | 4 219 | 3 605 | 3 545 | 3 245 | 14 614 |
| Vendéglátóipari szakközépiskola | 1 458 | 930 | 1 461 | 1 034 | 4 883 |
| Közlekedési szakközépiskola | 896 | 810 | 742 | 617 | 3 067 |
| Postaforgalmi szakközépiskola | 945 | 752 | 606 | 605 | 2 908 |
| Gyermekfelügyelői szakközépiskola | } 1 754 | 1 666 | 1 341 | 983 | 5 744 |
| Óvónői szakközépiskola | | | | | |
| Egészségügyi szakközépiskola | 3 461 | 3 189 | 3 054 | 2 778 | 12 482 |
| Művészeti szakközépiskola | 471 | 513 | 408 | 405 | 1 797 |
| Ipari technikum | 124 | 128 | 117 | 87 | 456 |
| Összesen | 89 479 | 95 158 | 100 903 | 87 832 | 373 372^{a/} |

NAPPALI TAGOZAT

| | | | | | |
|-----------------------------------|---------------|---------------|---------------|---------------|----------------|
| Általános gimnázium | 22 899 | 24 094 | 23 923 | 24 126 | 95 042 |
| Ipari szakközépiskola | 12 469 | 11 834 | 10 889 | 10 160 | 45 352 |
| Mezőgazdasági szakközépiskola | 2 524 | 2 402 | 2 306 | 2 197 | 9 429 |
| Közgazdasági szakközépiskola | 5 315 | 5 796 | 5 511 | 5 158 | 21 780 |
| Kereskedelmi szakközépiskola | 1 509 | 1 410 | 1 294 | 1 284 | 5 497 |
| Vendéglátóipari szakközépiskola | 499 | 388 | 406 | 296 | 1 589 |
| Közlekedési szakközépiskola | 517 | 479 | 409 | 406 | 1 811 |
| Postaforgalmi szakközépiskola | 578 | 479 | 469 | 461 | 1 987 |
| Gyermekfelügyelői szakközépiskola | } 1 754 | 1 666 | 1 341 | 983 | 5 744 |
| Óvónői szakközépiskola | | | | | |
| Egészségügyi szakközépiskola | 3 461 | 3 122 | 3 008 | 2 778 | 12 369 |
| Művészeti szakközépiskola | 471 | 513 | 408 | 405 | 1 797 |
| Ipari technikum | 30 | 37 | 7 | 10 | 84 |
| Összesen | 52 026 | 52 220 | 49 971 | 48 264 | 202 481 |

EBBŐL LEÁNY

| | | | | | |
|-----------------------------------|---------------|---------------|---------------|---------------|----------------|
| Általános gimnázium | 14 967 | 15 675 | 15 376 | 15 540 | 61 558 |
| Ipari szakközépiskola | 2 080 | 1 940 | 1 819 | 1 749 | 7 588 |
| Mezőgazdasági szakközépiskola | 447 | 349 | 366 | 380 | 1 542 |
| Közgazdasági szakközépiskola | 4 793 | 5 164 | 4 953 | 4 617 | 19 527 |
| Kereskedelmi szakközépiskola | 1 263 | 1 147 | 1 088 | 1 070 | 4 568 |
| Vendéglátóipari szakközépiskola | 233 | 153 | 180 | 126 | 692 |
| Közlekedési szakközépiskola | 171 | 135 | 114 | 153 | 573 |
| Postaforgalmi szakközépiskola | 500 | 401 | 415 | 397 | 1 713 |
| Gyermekfelügyelői szakközépiskola | } 1 754 | 1 666 | 1 341 | 983 | 5 744 |
| Óvónői szakközépiskola | | | | | |
| Egészségügyi szakközépiskola | 3 427 | 3 109 | 3 003 | 2 767 | 12 306 |
| Művészeti szakközépiskola | 287 | 300 | 252 | 238 | 1 077 |
| Ipari technikum | - | - | - | - | - |
| Összesen | 29 922 | 30 039 | 28 907 | 28 020 | 116 888 |

a/ Az érettségizettek részére szervezett kiegészítő tagozatok adatával együtt.

FELSŐFOKÚ OKTATÁS

21. Az intézmények száma

(A tanév elején)

| Tanév | Egyetemek és egyetemi szintű főiskolák | Nem egyetemi szintű felsőoktatási intézmények | Összesen | Budapesten | A többi városban |
|---------|--|---|----------|------------|------------------|
| 1960/61 | 29 | 14 | 43 | 15 | 28 |
| 1965/66 | 30 | 62 | 92 | 29 | 63 |
| 1970/71 | 28 | 46 | 74 | 25 | 49 |
| 1971/72 | 28 | 34 | 62 | 22 | 40 |
| 1972/73 | 28 | 27 | 55 | 22 | 33 |
| 1973/74 | 28 | 27 | 55 | 22 | 33 |
| 1974/75 | 29 | 26 | 55 | 21 | 34 |
| 1975/76 | 29 | 27 | 56 | 22 | 34 |
| 1976/77 | 29 | 27 | 56 | 22 | 34 |

22. A hallgatók és az oktatók száma

(A tanév elején)

(Fő)

| Tanév | Egyetemek és egyetemi szintű főiskolák | Nem egyetemi szintű felsőoktatási intézmények | Összesen | tagozatok hallgatói | | | Oktatók ^{a/} |
|----------|--|---|----------|---------------------|--------|----------|-----------------------|
| | | | | Nappali | Esti | Levelező | |
| 1960/61 | 42 186 | 2 399 | 44 585 | 29 344 | 1 341 | 13 900 | 5 635 |
| 1965/66 | 69 240 | 24 717 | 93 957 | 51 002 | 14 721 | 28 234 | 8 444 |
| 1970/71 | 54 627 | 25 909 | 80 536 | 53 821 | 8 177 | 18 538 | 9 791 |
| 1971/72 | 56 897 | 29 414 | 86 311 | 56 340 | 7 874 | 22 097 | 10 312 |
| 1972/73 | 58 844 | 32 013 | 90 857 | 58 381 | 7 726 | 24 750 | 10 778 |
| 1973/74 | 62 225 | 35 897 | 98 122 | 61 534 | 8 196 | 28 392 | 11 264 |
| 1974/75 | 65 234 | 38 156 | 103 390 | 63 100 | 8 670 | 31 620 | 11 601 |
| 1975/76 | 67 983 | 39 572 | 107 555 | 64 319 | 8 950 | 34 286 | 12 135 |
| 1976/77 | 69 619 | 40 909 | 110 528 | 64 496 | 9 209 | 36 823 | 12 233 |
| Ebből nő | 34 201 | 20 960 | 55 161 | 30 916 | 4 505 | 19 740 | 3 407 |

a/ A lektorokkal és a testnevelő tanárokkal együtt.

23. A végzett hallgatók száma

| Év | Felsőfokú oktatási intézményekben oklevelet szereztek | Ezek közül | | | | |
|----------|---|------------|---------------|-----------------------|-----------------|--------------|
| | | műszaki | mezőgazdasági | közgazdaság-tudományi | orvos-tudományi | jogtudományi |
| | | | | | | |
| 1960 | 5 628 | 1 644 | 891 | 329 | 830 | 603 |
| 1965 | 13 938 | 3 116 | 2 152 | 961 | 1 015 | 726 |
| 1970 | 18 220 | 6 537 | 2 095 | 1 731 | 1 140 | 776 |
| 1971 | 17 126 | 6 385 | 1 210 | 1 704 | 1 092 | 701 |
| 1972 | 18 417 | 6 912 | 1 566 | 1 875 | 1 069 | 699 |
| 1973 | 22 568 | 8 848 | 2 617 | 2 515 | 1 024 | 594 |
| 1974 | 24 029 | 9 319 | 2 532 | 2 184 | 1 084 | 677 |
| 1975 | 24 276 | 8 874 | 2 978 | 2 203 | 1 085 | 673 |
| 1976 | 25 996 | 8 628 | 3 031 | 2 470 | 1 150 | 681 |
| Ebből nő | 13 104 | 1 994 | 748 | 1 508 | 611 | 344 |

24. A magyarországi felsőoktatási intézményekben tanuló külföldi hallgatók száma nemzetiség, illetve származási hely szerint

| Nemzetiség, származási hely | 1960/61 | 1965/66 | 1970/71 | 1975/76 | 1976/77 |
|-----------------------------|------------|------------|--------------|--------------|--------------|
| | tanév | | | | |
| Albán | 16 | - | - | - | - |
| Bolgár | 76 | 51 | 59 | 77 | 95 |
| Csehszlovák | - | 16 | 96 | 223 | 208 |
| Jugoszláv | 1 | 4 | 107 | 245 | 259 |
| Lengyel | 1 | 7 | 81 | 93 | 125 |
| Német (demokratikus) | 4 | 73 | 70 | 163 | 177 |
| Román | 2 | 4 | 14 | 39 | 31 |
| Szovjet | 9 | 13 | 81 | 109 | 110 |
| Egyéb európai | 51 | 44 | 27 | 19 | 45 |
| Összes európai | 160 | 212 | 535 | 968 | 1 050 |
| Ázsiai | 94 | 194 | 1 013 | 955 | 827 |
| Afrikai | 28 | 189 | 263 | 421 | 449 |
| Amerikai | 3 | 96 | 72 | 174 | 207 |
| Ausztráliai | - | - | 1 | 2 | 2 |
| Összesen | 285 | 691 | 1 884 | 2 520 | 2 535 |

25. A külföldön felsőoktatási intézményben tanuló magyar ösztöndíjas hallgatók száma országonként

| Ország | 1960/61 | 1965/66 | 1970/71 | 1975/76 | 1976/77 |
|--------------------------------|------------|--------------|--------------|--------------|--------------|
| | tanév | | | | |
| Bulgária | 3 | 23 | 12 | 27 | 16 |
| Csehszlovákia | 9 | 43 | 73 | 81 | 76 |
| Finnország | - | 5 | 2 | 5 | 3 |
| Jugoszlávia | - | - | 4 | 28 | 28 |
| Kína | 9 | - | - | - | - |
| Korea | 2 | - | - | - | - |
| Lengyelország | 5 | 41 | 96 | 109 | 109 |
| Német Demokratikus Köztársaság | 41 | 231 | 215 | 242 | 253 |
| Románia | 1 | 15 | 6 | 19 | 20 |
| Szírnia | - | - | - | - | 5 |
| Szovjetunió | 263 | 1 063 | 1 109 | 1 126 | 1 135 |
| Vietnam | 1 | - | - | - | - |
| Összesen | 334 | 1 421 | 1 517 | 1 637 | 1 645 |

26. A hallgatók megoszlása tanulmányi áganként

(A tanév elején)

| Tanulmányi ág | A hallgatók száma a nappali, esti és a levelező tagozaton | | | | | | Százalékos megoszlás, 1976/77 |
|----------------------|---|----------------------|---------------------|----------------------|----------------------|----------------------|-------------------------------|
| | 1960/61 | 1965/66 | 1970/71 | 1975/76 | 1976/77 | Ebből nő | |
| Műszaki | 12 349 | 32 854 | 29 464 | 35 047 | 34 065 | 6 277 | 30,8 |
| Mezőgazdasági | 3 308 | 10 112 | 7 319 | 8 507 | 7 815 | 2 154 | 7,1 |
| Közgazdaságtudományi | 2 390 | 7 486 | 8 280 | 10 415 | 10 530 | 6 589 | 9,5 |
| Bölcsészettudományi | 3 905 | 7 164 | 4 250 | 5 411 | 5 532 | 3 708 | 5,0 |
| Természettudományi | 2 964 | 5 779 | 4 569 | 5 436 | 5 501 | 2 748 | 5,0 |
| Tanárképző főiskolai | 4 561 | 11 338 ^{a/} | 7 779 ^{a/} | 13 628 ^{a/} | 15 151 ^{a/} | 11 058 ^{a/} | 13,7 |
| Tanítóképző intézeti | 1 687 | 3 445 ^{a/} | 3 487 ^{a/} | 6 153 ^{a/} | 7 326 ^{a/} | 6 612 ^{a/} | 6,6 |
| Övönöképző intézeti | 712 | 1 124 | 1 434 | 4 384 | 5 208 | 5 208 | 4,7 |
| Orvostudományi | 5 744 | 6 776 | 6 498 | 7 798 ^{b/} | 8 275 ^{b/} | 4 813 ^{b/} | 7,5 |
| Gyógyszerészeti | 865 | 909 | 880 | 883 | 885 | 717 | 0,8 |
| Állatorvosi | 626 | 620 | 452 | 527 | 540 | 102 | 0,5 |
| Jogtudományi | 3 827 | 3 936 | 3 544 | 4 984 | 5 126 | 2 449 | 4,7 |
| Művészeti | 831 | 858 | 1 292 | 1 708 | 1 791 | 904 | 1,6 |
| Gyógypedagógiai | 330 | 671 | 583 | 1 736 | 1 794 | 1 508 | 1,6 |
| Testnevelési | 486 | 885 | 705 | 938 | 989 | 314 | 0,9 |
| Összesen | 44 585 | 93 957 | 80 536 | 107 555 | 110 528 | 55 161 | 100,0 |

a/ A mozgássérültek Nevelőképző és Nevelőintézetének adatával együtt. - b/ Az Orvostovábbképző Intézet Egészségügyi Főiskolai Karának adatával együtt.

27. Az első és az utolsó évfolyamos hallgatók száma

(A tanév elején)

(F6)

| Tudományi ág | Első évfolyamos | | | | Utolsó évfolyamos | | | |
|----------------------------|-----------------|-------------------|---------------------|---------------------|---------------------------|---------------|-------------------|-------------------|
| | 1960/61 | 1970/71 | 1976/77 | Ebből nő | 1960/61 | 1970/71 | 1976/77 | Ebből nő |
| NAPPALI TAGOZAT | | | | | | | | |
| Műszaki | 2 269 | 5 787 | 5 757 | 1 080 | 1 138 | 4 431 | 5 147 | 938 |
| Mezőgazdasági | 719 | 1 598 | 1 323 | 395 | 360 | 1 382 | 1 349 | 439 |
| Közgazdaságtudományi | 358 | 1 350 | 1 471 | 947 | 184 | 951 | 1 361 | 890 |
| Bölcsészettudományi | 538 | 592 | 630 | 482 | 255 | 522 | 673 | 506 |
| Természettudományi | 791 | 820 | 1 027 | 541 | 279 | 728 | 934 | 450 |
| Tanárképző főiskolai | 612 | 1 235 | 1 880 | 1 438 | 489 | 821 | 1 242 | 1 022 |
| Tanítóképző intézeti | 724 | 855 ^{a/} | 1 431 ^{a/} | 1 300 ^{a/} | - | 617 | 976 ^{a/} | 891 ^{a/} |
| Óvónőkészítő intézeti | 269 | 440 | 586 | 586 | 255 | 341 | 488 | 488 |
| Oryostudományi | 1 108 | 1 200 | 1 571 | 1 001 | 814 | 1 134 | 1 235 | 656 |
| Gyógyszerészeti | 242 | 246 | 230 | 171 | 209 | 209 | 213 | 183 |
| Állatorvosi | 140 | 94 | 125 | 21 | 114 | 105 | 109 | 21 |
| Jogtudományi | 278 | 404 | 475 | 205 | - | 329 | 402 | 206 |
| Művészeti | 163 | 345 | 374 | 196 | 166 | 249 | 421 | 237 |
| Gyógypedagógiai | 66 | 78 | 114 | 103 | 43 | 46 | 90 | 77 |
| Testnevelési | 92 | 103 | 140 | 62 | 44 | 71 | 81 | 42 |
| Összesen | 8 369 | 15 147 | 17 134 | 8 528 | 4 350 | 11 936 | 14 721 | 7 046 |
| ESTI TAGOZAT | | | | | | | | |
| Műszaki | 912 | 937 | 851 | 162 | 39 | 1 131 | 781 | 198 |
| Közgazdaságtudományi | - | 795 | 794 | 450 | - | 461 | 426 | 271 |
| Bölcsészettudományi | - | 155 | 100 | 51 | - | 187 | 93 | 61 |
| Természettudományi | 44 | 83 | 154 | 57 | 10 | 28 | 33 | 10 |
| Tanítóképző intézeti | - | - | 209 | 196 | - | - | 109 | 102 |
| Óvónőkészítő intézeti | - | - | 435 | 435 | - | - | 367 | 367 |
| Jogtudományi | - | 240 | 402 | 207 | - | 129 | 145 | 54 |
| Művészeti | 9 | 5 | 30 | 5 | - | 13 | 15 | 12 |
| Összesen | 965 | 2 215 | 2 975 | 1 563 | 49 | 1 949 | 1 969 | 1 075 |
| LEVELEZŐ TAGOZAT | | | | | | | | |
| Műszaki | 677 | 2 474 | 3 655 | 591 | 240 | 978 | 2 435 | 414 |
| Mezőgazdasági | 483 | 575 | 735 | 115 | 132 | 430 | 978 | 133 |
| Közgazdaságtudományi | 461 | 721 | 1 079 | 690 | 144 | 343 | 507 | 321 |
| Bölcsészettudományi | 540 | 364 | 632 | 371 | 132 ^{c/} | 286 | 480 | 247 |
| Természettudományi | 118 | 188 | 218 | 124 | - | 92 | 88 | 49 |
| Tanárképző főiskolai | 1 467 | 2 099 | 4 204 | 2 781 | - | 934 | 1 914 | 1 394 |
| Tanítóképző intézeti | 271 | 539 | 1 610 | 1 408 | - | 381 | 969 | 868 |
| Óvónőkészítő intézeti | 188 | 435 | 1 912 | 1 912 | - | 218 | 1 420 | 1 420 |
| Jogtudományi | 954 | 308 | 423 | 185 | 352 | 202 | 178 | 58 |
| Művészeti | - | - | 36 | 21 | - | - | 37 | 14 |
| Gyógypedagógiai | 55 | 198 | 413 | 340 | - | 85 | 418 | 189 |
| Testnevelési | 71 | 172 | 186 | 44 | 32 | 132 | 43 | 7 |
| Egészségügyi ^{b/} | - | - | 192 | 169 | - | - | 145 | 126 |
| Összesen | 5 285 | 8 073 | 15 295 | 8 751 | 1 032^{c/} | 4 081 | 9 612 | 5 240 |

a/ A Mozgássérültek Nevelőkészítő és Nevelőintézetének adatával együtt. - b/ Az Orvostovábbképző Intézet Egészségügyi Főiskolai Karának adatával együtt. - c/ A szakosító, illetve kiegészítő tagozatok hallgatóinak adata nélkül.

**28. A hallgatók száma intézménytípusok és karok szerint
az 1976/77. tanév elején**

| Intézmény, kar | Az intézmények száma | Hallgatók száma | | Ezen belül nappali tagozatos hallgatók száma | | Oklevelet szerzett hallgatók száma ^{a/} | |
|---|----------------------|-----------------|----------|--|----------|--|----------|
| | | összesen | ebből nő | összesen | ebből nő | összesen | ebből nő |
| Műszaki Egyetem | 1 | 10 605 | 1 917 | 7 479 | 1 335 | 2 245 | 539 |
| Ebből | | | | | | | |
| Építőmérnöki Kar | | 1 739 | 321 | 1 277 | 237 | 262 | 66 |
| Gépészmérnöki Kar | | 2 895 | 383 | 1 651 | 197 | 742 | 153 |
| Építészmérnöki Kar | | 859 | 319 | 674 | 260 | 156 | 57 |
| Vegyészmérnöki Kar | | 1 220 | 599 | 824 | 391 | 315 | 182 |
| Villamosmérnöki Kar | | 2 857 | 243 | 2 258 | 211 | 574 | 71 |
| Közlekedésmérnöki Kar | | 1 035 | 52 | 795 | 39 | 196 | 10 |
| Nehézipari Műszaki Egyetem | 1 | 2 798 | 368 | 2 127 | 298 | 623 | 87 |
| Ebből | | | | | | | |
| Gépészmérnöki Kar | | 1 739 | 203 | 1 445 | 176 | 319 | 44 |
| Bányamérnöki Kar | | 465 | 68 | 404 | 66 | 121 | 13 |
| Kohómérnöki Kar | | 333 | 59 | 278 | 56 | 63 | 16 |
| Műszaki oktatói szak | | 261 | 38 | - | - | 120 | 14 |
| Vegyipari Egyetem | 1 | 1 011 | 399 | 714 | 270 | 374 | 154 |
| Erdészeti és Faipari Egyetem | 1 | 616 | 100 | 526 | 86 | 138 | 32 |
| Ebből | | | | | | | |
| Erdőmérnöki Kar | | 252 | 16 | 252 | 16 | 42 | 5 |
| Faipari Mérnöki Kar | | 364 | 84 | 274 | 70 | 96 | 27 |
| Műszaki főiskolák és egyetemi főiskolai karok | 8 | 17 414 | 3 460 | 8 617 | 1 788 | 4 972 | 1 178 |
| Agrártudományi Egyetem, Gödöllő | 1 | 2 040 | 327 | 1 657 | 257 | 547 | 124 |
| Ebből | | | | | | | |
| Mezőgazdaságtudományi Kar | | 1 011 | 260 | 939 | 227 | 334 | 99 |
| Mezőgazdasági Gépészmérnöki Kar | | 910 | 26 | 694 | 15 | 158 | 5 |
| Tanárképző Intézet | | 119 | 41 | 24 | 15 | 55 | 20 |
| Agrártudományi Egyetem, Debrecen | 1 | 922 | 182 | 584 | 136 | 171 | 30 |
| Agrártudományi Egyetem, Keszthely | 1 | 1 227 | 273 | 859 | 192 | 320 | 84 |
| Kertészeti Egyetem | 1 | 1 065 | 556 | 904 | 475 | 353 | 182 |
| Mezőgazdasági főiskolák és egyetemi főiskolai karok | 2 | 4 182 | 849 | 2 492 | 605 | 1 916 | 332 |
| Marx Károly Közgazdaságtudományi Egyetem | 1 | 4 175 | 2 299 | 2 304 | 1 285 | 799 | 427 |
| Ebből | | | | | | | |
| I. évfolyam (szakosítás nélkül) | | 491 | 288 | 491 | 288 | - | - |
| Termelési Kar | | 1 647 | 878 | 628 | 360 | 311 | 160 |
| Kereskedelmi Kar | | 1 105 | 621 | 558 | 299 | 249 | 124 |
| Általános Közgazdasági Kar | | 932 | 512 | 627 | 338 | 239 | 143 |
| Kereskedelmi és Vendéglátóipari Főiskola | 1 | 1 723 | 964 | 640 | 369 | 623 | 327 |
| Pénzügyi és Számviteli Főiskola | 1 | 3 003 | 2 230 | 992 | 758 | 644 | 462 |
| Külkereskedelmi Főiskola | 1 | 1 039 | 753 | 680 | 545 | 308 | 237 |
| Eötvös Lóránd Tudományegyetem | 1 | 8 713 | 4 695 | 5 450 | 3 085 | 1 425 | 847 |
| Ebből | | | | | | | |
| Állam- és Jogtudományi Kar | | 2 585 | 1 240 | 1 299 | 663 | 351 | 188 |
| Bölcsészettudományi Kar | | 3 415 | 2 229 | 1 963 | 1 407 | 623 | 423 |
| Természettudományi Kar | | 2 713 | 1 226 | 2 188 | 1 015 | 451 | 236 |

a/ 1976. naptári év folyamán.

**28. A hallgatók száma intézménytípusok és karok szerint
1976/77. tanév elején (folytatás)**

| Intézmény, kar | Az intézmények száma | Hallgatók száma | | Ezen belül nappali tagozatos hallgatók száma | | Oklevelet szerzett hallgatók száma ^{a/} | |
|---|----------------------|-----------------|---------------|--|---------------|--|---------------|
| | | összesen | ebből nő | összesen | ebből nő | összesen | ebből nő |
| József Attila Tudományegyetem | 1 | 3 801 | 2 092 | 2 456 | 1 490 | 571 | 353 |
| Ebből | | | | | | | |
| Állam- és Jogtudományi Kar | | 1 414 | 666 | 610 | 337 | 197 | 99 |
| Bölcsészettudományi Kar | | 943 | 661 | 632 | 500 | 168 | 132 |
| Természettudományi Kar | | 1 444 | 765 | 1 214 | 653 | 206 | 122 |
| Kossuth Lajos Tudományegyetem | 1 | 2 518 | 1 575 | 2 034 | 1 285 | 569 | 404 |
| Ebből | | | | | | | |
| Bölcsészettudományi Kar | | 1 174 | 818 | 850 | 630 | 270 | 200 |
| Természettudományi Kar | | 1 344 | 757 | 1 184 | 655 | 299 | 204 |
| Pécsi Tudományegyetem | 1 | 1 717 | 886 | 953 | 513 | 229 | 112 |
| Állam- és Jogtudományi Kar | | 1 127 | 543 | 495 | 248 | 133 | 57 |
| Közgazdaságtudományi Kar | | 590 | 343 | 458 | 265 | 96 | 55 |
| Tanárképző főiskolák | 5 | 15 151 | 11 058 | 6 619 | 5 131 | 3 174 | 2 362 |
| Gyógypedagógiai Tanárképző Főiskola | 1 | 1 794 | 1 508 | 424 | 372 | 381 | 319 |
| Felsőfoku tanítóképző főiskolák (intézetek) | 8 | 7 235 | 6 522 | 3 420 | 3 110 | 1 763 | 1 631 |
| Felsőfoku óvónőképző intézetek | 4 | 5 208 | 5 208 | 1 074 | 1 074 | 1 810 | 1 810 |
| Semmelweis Orvostudományi Egyetem | 1 | 3 672 | 2 136 | 3 672 | 2 136 | 609 | 364 |
| Ebből | | | | | | | |
| Általános Orvosi Kar | | 2 653 | 1 421 | 2 653 | 1 421 | 367 | 187 |
| Fogorvosi Kar | | 532 | 325 | 532 | 325 | 115 | 73 |
| Gyógyszerész Kar | | 487 | 390 | 487 | 390 | 127 | 104 |
| Orvostovábbképző Intézet Egészségügyi Főiskolai Kar | 1 | 1 014 | 884 | 677 | 589 | - | - |
| Szegedi Orvostudományi Egyetem | 1 | 1 763 | 1 083 | 1 763 | 1 083 | 333 | 200 |
| Ebből | | | | | | | |
| Általános Orvosi Kar | | 1 248 | 685 | 1 248 | 685 | 226 | 120 |
| Fogorvosi szak | | 117 | 71 | 117 | 71 | 26 | 14 |
| Gyógyszerész Kar | | 398 | 327 | 398 | 327 | 81 | 66 |
| Debreceni Orvostudományi Egyetem | 1 | 1 308 | 661 | 1 308 | 661 | 212 | 109 |
| Pécsi Orvostudományi Egyetem | 1 | 1 403 | 766 | 1 403 | 766 | 204 | 108 |
| Állatorvostudományi Egyetem | 1 | 540 | 102 | 540 | 102 | 88 | 10 |
| Iparművészeti Főiskola | 1 | 319 | 187 | 319 | 187 | 67 | 38 |
| Képzőművészeti Főiskola | 1 | 275 | 109 | 171 | 61 | 36 | 19 |
| Színház- és Filmművészeti Főiskola | 1 | 220 | 72 | 129 | 46 | 50 | 17 |
| Zeneművészeti Főiskola | 1 | 977 | 536 | 977 | 536 | 219 | 123 |
| Testnevelési Főiskola | 1 | 989 | 314 | 441 | 200 | 210 | 71 |
| Mozgássérültek Nevelőképző és Nevelőintézete | 1 | 91 | 90 | 91 | 90 | 13 | 12 |
| Összesen | 56 | 110 528 | 55 161 | 64 496 | 30 916 | 25 996 | 13 104 |

a/ 1976. naptári év folyamán.

29. Diákszociális adatok

(A tanév elején)

| Oktatási intézmények, juttatás | 1960/61 | 1965/66 | 1970/71 | 1975/76 | 1976/77 |
|--|----------------------|---------|---------|---------|---------|
| ÁLTALÁNOS ISKOLÁK | | | | | |
| Diákotthonban lakó tanulók száma | 192 | 3 013 | 6 719 | 10 001 | 10 542 |
| Napközi otthonba járó tanulók száma | 112 855 | 180 150 | 210 125 | 320 821 | 346 743 |
| Nyári üdültetésben, illetve uttörő táborozásban résztvevő tanulók száma | 113 375 | 153 312 | 162 014 | 207 414 | 218 871 |
| Napközi otthonba járó tanulók az összes tanuló százalékában | 8,1 | 12,7 | 18,8 | 30,5 | 32,3 |
| Nyári üdültetésben, illetve uttörő táborozásban résztvevő tanulók az összes tanuló százalékában | 8,7 | 10,6 | 13,8 | 19,7 | 20,4 |
| SZAKMUNKÁSKÉPZŐ INTÉZMÉNYEK | | | | | |
| Diákotthonban lakó tanulók száma | 22 207 | 25 330 | 30 119 | 30 145 | 29 837 |
| Társadalmi tanulmányi ösztöndíjban részesülő tanulók száma | - | - | - | 15 604 | 18 015 |
| Diákotthonban lakó tanulók az összes tanuló százalékában | 17,7 | 14,7 | 13,5 | 18,3 | 18,9 |
| Társadalmi tanulmányi ösztöndíjban részesülők az összes tanuló százalékában | - | - | - | 9,5 | 11,4 |
| KÖZÉPISKOLÁK | | | | | |
| Diákotthonban lakó tanulók száma | 31 051 | 35 160 | 38 951 | 43 213 | 44 148 |
| Tanulószobát igénybevevő tanulók száma | 19 775 | 35 651 | 34 990 | 30 087 | 31 434 |
| Menzán étkező tanulók száma | 5 351 | 13 630 | 26 090 | 38 082 | 38 164 |
| Ösztöndíjban részesülők száma | 911 | 2 008 | 1 761 | 15 037 | 16 317 |
| Diákotthonban lakó tanulók az összes tanuló százalékában | 20,0 | 14,9 | 16,7 | 20,8 | 21,8 |
| Tanulószobát igénybevevő tanulók az összes tanuló százalékában | 12,7 | 15,1 | 15,0 | 14,5 | 15,5 |
| Menzán étkező tanulók az összes tanuló százalékában | 3,4 | 5,8 | 11,2 | 18,4 | 18,8 |
| Ösztöndíjban részesülők az összes tanuló százalékában | 0,6 | 0,8 | 0,8 | 7,3 | 8,1 |
| FELSŐFOKÚ OKTATÁSI INTÉZMÉNYEK | | | | | |
| Rendszeres állami támogatásban (tanulmányi ösztöndíjban, pénzügyi szociális támogatásban, ingyenes diákotthoni elhelyezésben, ingyenes menzai ellátásban) részesülők száma | 20 837 ^{a/} | 47 653 | 45 564 | 52 269 | 51 048 |
| Diákotthonban lakók száma | 14 546 | 23 883 | 26 365 | 29 727 | 30 098 |
| Menzán étkezők száma | 19 431 | 39 957 | 37 877 | 40 932 | 39 594 |
| Társadalmi ösztöndíjban részesülők száma | 3 322 | 10 281 | 5 489 | 6 702 | 7 212 |
| Rendszeres állami támogatásban (tanulmányi ösztöndíjban, pénzügyi szociális támogatásban, ingyenes diákotthoni elhelyezésben, ingyenes menzai ellátásban) részesülők az összes hallgató százalékában | 76,0 ^{a/} | 93,4 | 84,7 | 81,3 | 79,1 |
| Diákotthonban lakók az összes hallgató százalékában | 49,6 | 46,8 | 49,0 | 46,2 | 46,7 |
| Menzán étkezők az összes hallgató százalékában | 66,2 | 78,3 | 70,4 | 63,6 | 61,4 |
| Társadalmi ösztöndíjban részesülők az összes hallgató százalékában | 11,3 | 20,2 | 10,2 | 10,4 | 11,2 |

a/ A felsőfokú tanító- és óvónőképző intézetek hallgatóinak más rendszerű kedvezménye, ill. ösztöndíja nélkül.

TUDOMÁNYOS KUTATÁS

30. A tudományos kutatás összefoglaló adatai*

| Év | A kutatóhelyek száma | Ebből Budapesten | A kutatóhelyeken dolgozók száma összesen | Ebből | | Kutatási ráfordítások | |
|------|----------------------|------------------|--|-------------------|------------------|-------------------------------|----------------------------------|
| | | | | tudományos kutató | segéd-személyzet | folyó áron, a/ milliárd Ft | a nemzeti jövedelem százalékában |
| 1960 | 842 | .. | 26 427 | .. | .. | 2,3 | 1,54 |
| 1965 | 923 | .. | 50 157 | 18 380 | 23 744 | 3,9 | 2,31 |
| 1970 | 1 071 | 583 | 64 419 | 23 721 | 29 239 | 7,7 | 2,79 |
| 1971 | 1 228 | 628 | 70 591 | 26 835 | 32 135 | 8,9 | 2,95 |
| 1972 | 1 392 | 715 | 75 281 | 29 183 | 33 621 | 9,7 | 2,97 |
| 1973 | 1 443 | 758 | 77 493 | 31 583 | 34 399 | 10,9 | 3,04 |
| 1974 | 1 483 | 768 | 80 542 | 33 784 | 34 157 | 12,4 | 3,29 |
| 1975 | 1 478 | 759 | 81 289 | 34 798 | 34 206 | 13,9 | 3,46 |
| 1976 | 1 472 | 746 | 82 493 | 35 723 | 34 067 | 14,8 | 3,36 |

* Kutatóintézetek, egyetemi (főiskolai) tanszékek és egyéb kutatóhelyek (vállalati kutatólaboratóriumok, muzeumok, könyvtárak, stb.) együttes adatai.

a/ A statisztikai megfigyelés körén kívül felhasznált összegekkel együtt.

31. A kutatási ráfordítások pénzügyi forrásai és felhasználása

| Pénzügyi forrás | Költségek | Beruházások | Ráfordítások összesen a/ | |
|--------------------------|-----------|-------------|--------------------------|----------------------|
| | millió Ft | | | százalékos megoszlás |
| 1970 | 6 012,3 | 1 663,1 | 7 675,4 | - |
| 1971 | 7 025,1 | 1 916,8 | 8 941,9 | - |
| 1972 | 7 812,6 | 1 838,7 | 9 651,3 | - |
| 1973 | 9 170,5 | 1 772,2 | 10 942,7 | - |
| 1974 | 10 048,7 | 2 351,0 | 12 399,7 | - |
| 1975 | 11 543,0 | 2 377,0 | 13 920,0 | - |
| 1976 | 12 229,3 | 2 618,7 | 14 848,0 | 100,0 |
| Ebből | | | | |
| Műszaki fejlesztési alap | 8 496,9 | 1 569,8 | 10 066,7 | 67,8 |
| Vállalati eredmény | 440,3 | - | 440,3 | 3,0 |
| Állami költségvetés | 3 271,1 | 1 045,8 | 4 316,9 | 29,1 |
| ebből állami beruházás | - | 687,8 | 687,8 | 4,6 |
| Egyéb | 21,0 | 3,1 | 24,1 | 0,1 |

a/ A statisztikai megfigyelés körén kívül felhasznált összegekkel együtt.

32. A tudományos fokozattal rendelkezők és az aspiránsok száma*

(Fő)

| Év | Az akadémia rendes és levelező tagja | A tudományok | | Az aspiránsok száma |
|----------------------------------|--------------------------------------|--------------|-------------|---------------------|
| | | doktora | kandidátusa | |
| 1961 | 157 | 303 | 1 806 | 1 714 |
| 1965 | 165 | 384 | 2 518 | 584 |
| 1970 | 184 | 523 | 3 622 | 594 |
| 1971 | 176 | 578 | 3 799 | 467 |
| 1972 | 171 | 631 | 4 102 | 414 |
| 1973 | 211 | 645 | 4 280 | 300 |
| 1974 | 206 | 704 | 4 464 | 268 |
| 1975 | 199 | 775 | 4 678 | 372 |
| 1976 | 219 | 809 | 4 759 | 546 |
| Ebből | | | | |
| Kutatóintézetekben | 56 | 197 | 1 100 | 126 |
| Egyetemi, főiskolai tanszékeken | 108 | 385 | 1 830 | 109 |
| Egyéb kutatóhelyeken | .. | 89 | 310 | 71 |
| Egyéb munkahelyen, ill nyugdíjas | 55 | 138 | 1 519 | 240 |

* A kutatóhelyeken, valamint a népgazdaság egyéb munkaterületein összesen.

**33. A tudományos kutatás főbb adatai a kutatóhelyek felügyeleti hatósága szerint
1976**

| Minisztérium, főhatóság | A kutatóhelyek száma | A kutatóhelyeken dolgozók száma | Kutatási ráfordítások, millió Ft |
|---|----------------------|---------------------------------|----------------------------------|
| Magyar Tudományos Akadémia ^{a/} | 38 | 7 391 | 1 742,9 |
| Oktatási Minisztérium | 634 | 12 049 | 951,2 |
| Egészségügyi Minisztérium | 194 | 6 742 | 444,1 |
| Mezőgazdasági és Élelmezésügyi Minisztérium | 277 | 9 254 | 1 585,6 |
| Kohó- és Gépipari Minisztérium | 96 | 22 848 | 4 975,4 |
| Nehézipari Minisztérium | 60 | 12 329 | 2 281,6 |
| Közlekedés- és Postaügyi Minisztérium | 10 | 1 310 | 234,6 |
| Könnyűipari Minisztérium | 42 | 1 952 | 303,8 |
| Építésügyi és Városfejlesztési Minisztérium | 14 | 3 516 | 781,6 |
| Országos Műszaki Fejlesztési Bizottság | 4 | 921 | 223,2 |
| Központi Földtani Hivatal | 2 | 532 | 328,1 |
| Országos Vizügyi Hivatal | 6 | 734 | 206,6 |
| Egyéb minisztériumok és főhatóságok | 95 | 2 915 | 376,2 |
| <i>Összesen</i> | <i>1 472</i> | <i>82 493</i> | <i>14 434,9</i> |

a/ Az MTA tudományos irányítása alá tartozó tanszékek adatai nélkül.

**34. A tudományos kutatás főbb adatai népgazdasági ágak szerint*
1976**

| Népgazdasági ág | A kutatóhelyek száma | A kutatóhelyeken | | | |
|--|----------------------|------------------|----------------------------------|---|---|
| | | dolgozók száma | dolgozók közül tudományos kutató | kutatási-fejlesztési ráfordítások (millió Ft-ban) | munkában lévő kutatási témák, fejlesztési feladatok száma |
| Ipar | 214 | 38 767 | 12 717 | 7 748,0 | 16 728 |
| Építőipar | 17 | 2 709 | 1 314 | 548,6 | 1 308 |
| Mezőgazdaság és erdőgazdálkodás | 15 | 3 715 | 1 144 | 954,9 | 729 |
| Szállítás és hírközlés | 7 | 1 083 | 488 | 184,7 | 630 |
| Kereskedelem | 3 | 249 | 88 | 41,4 | 85 |
| Vizgazdálkodás | 4 | 681 | 251 | 185,3 | 412 |
| Személyi és gazdasági szolgáltatás | 14 | 2 648 | 1 255 | 735,4 | 842 |
| Egészségügyi, szociális és kulturális szolgáltatás | 1 189 | 31 999 | 18 072 | 3 884,5 | 9 495 |
| Közösségi, közigazgatási és egyéb szolgáltatások | 9 | 642 | 394 | 152,1 | 314 |
| <i>Összesen</i> | <i>1 472</i> | <i>82 493</i> | <i>35 723</i> | <i>14 434,9</i> | <i>30 543</i> |

* Az állami költségvetésből fenntartott kutatóintézetek adatai a tevékenységükkel kiszolgált népgazdasági ágnál szerepelnek.

35. A kutató- és fejlesztőintézetek összefoglaló adatai

| Év | A kutató- és fejlesztőintézetek | | | | | A munkában lévő kutatási témák száma | A kutatási témákról megjelent cikkek száma |
|------|---------------------------------|-------------------------|---|-----------|-------------|--------------------------------------|--|
| | száma | összes dolgozónak száma | összes dolgozó közül a tudományos kutatók száma | kiadásai | beruházásai | | |
| | | | | millió Ft | | | |
| 1960 | 126 | 15 095 | 4 937 | 820,8 | 267,4 | .. | 4 079 ^{a/} |
| 1965 | 129 | 21 973 | 6 050 | 1 401,0 | 538,3 | 5 022 | 4 829 |
| 1970 | 131 | 28 800 | 8 104 | 2 972,3 | 812,7 | 8 141 | 5 141 |
| 1971 | 129 | 30 371 | 8 895 | 3 550,7 | 935,8 | 8 691 | 5 194 |
| 1972 | 129 | 32 000 | 9 093 | 3 935,5 | 985,5 | 8 382 | 5 059 |
| 1973 | 130 | 32 526 | 10 012 | 4 184,4 | 1 049,0 | 8 848 | 5 365 |
| 1974 | 130 | 33 613 | 10 914 | 4 824,4 | 1 390,8 | 8 506 | 5 498 |
| 1975 | 128 | 33 904 | 11 363 | 5 437,9 | 1 493,9 | 8 349 | 5 726 |
| 1976 | 128 | 34 395 | 12 053 | 6 332,2 | 1 642,7 | 7 897 | 6 009 |

a/ A fejlesztőintézetek adatai nélkül.

36. Az egyetemeken, főiskolákon folyó tudományos kutatás főbb adatai

| Év | Tudományos kutatással foglalkozó tanszékek | | | | Tanszékeken | |
|------|--|-------------------------|--|---|------------------------------------|--|
| | száma | összes dolgozónak száma | összes dolgozó közül az oktatók és kutatók száma ^{a/} | közvetlenül a kutatásra fordított kiadásai, millió Ft | munkában lévő kutatási témák száma | kutatási témákról megjelent cikkek száma |
| 1960 | 632 ^{b/} | 8 700 ^{b/} | .. | 122,9 ^{b/} | .. | .. |
| 1965 | 691 | 11 234 | 7 500 | 225,1 | 3 761 | 6 409 |
| 1970 | 737 | 12 829 | 8 367 | 543,4 | 4 565 | 6 819 |
| 1971 | 891 | 15 353 | 9 978 | 668,3 | 5 268 | 6 956 |
| 1972 | 1 004 | 16 773 | 10 928 | 762,9 | 5 797 | 7 258 |
| 1973 | 1 052 | 17 983 | 11 799 | 874,4 | 5 939 | 7 645 |
| 1974 | 1 085 | 18 952 | 12 301 | 1 064,8 | 6 434 | 7 840 |
| 1975 | 1 080 | 19 162 | 12 593 | 1 286,2 | 6 533 | 8 342 |
| 1976 | 1 080 | 19 961 | 12 826 | 1 341,8 | 6 728 | 8 905 |

a/ A tanszéki oktatók munkaidejüknek átlagosan mintegy 25 %-ában végeznek tudományos kutatómunkát. - b/ Számított adat.

37. Az egyéb kutatóhelyek összefoglaló adatai

| Év | A kutatóhelyek száma | A kutatóhelyeken | | | | | | |
|------|----------------------|------------------------|--|-------------------------------------|-------------|---|---------------------|---------|
| | | dolgozók ^{a/} | ebből az egyetemi, főiskolai végzettségűek ^{a/} | a kutatásra, fejlesztésre fordított | | munkában lévő kutatási témák, fejlesztési feladatok száma | bejelentett | |
| | | | | kiadások (költségek) | beruházások | | találmányok | ujtások |
| | | száma | száma | millió Ft-ban | | száma | | |
| 1970 | 203 | 22 790 | 7 250 | 2 384,4 | 779,1 | 12 704 | 301 | 3 472 |
| 1971 | 208 | 24 867 | 7 962 | 2 447,7 | 892,1 | 12 998 | 347 ^{b/} | 3 613 |
| 1972 | 259 | 26 508 | 9 162 | 2 825,3 | 760,4 | 13 987 | 1 148 ^{b/} | 3 655 |
| 1973 | 261 | 26 984 | 9 772 | 3 217,1 | 610,5 | 14 349 | 853 | 3 768 |
| 1974 | 268 | 27 977 | 10 569 | 3 652,3 | 815,3 | 16 070 | 1 207 | 5 596 |
| 1975 | 270 | 28 223 | 10 842 | 3 880,5 | 666,0 | 15 957 | 1 049 | 5 510 |
| 1976 | 264 | 28 137 | 10 844 | 4 311,4 | 806,8 | 15 918 | 1 390 | 4 463 |

a/ Az egyéb kutatóhelyek dolgozói munkaidejüknek átlagosan mintegy 75 %-ában végeznek kutató-fejlesztő munkát. - b/ 1972 évtől kezdődően a több országban bejelentett találmányt minden ország esetében külön bejelentésnek kell számítani.

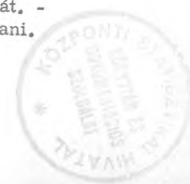

38. A kutatóhelyek főbb adatai tudományágak szerint
1976

| Tudományág, ágazat | A kutatóhelyek száma | A kutatóhelyeken dolgozók száma | Ebből tudományos kutató | A tudományos kutatók közül nő | Kutatási ráfordítás, millió Ft |
|--|----------------------|---------------------------------|-------------------------|-------------------------------|--------------------------------|
| Természettudományok | 237 | 10 405 | 4 710 | 1 122 | 1 979,7 |
| Ebből matematika | 56 | 1 110 | 809 | 199 | 69,9 |
| fizika | 28 | 3 538 | 1 410 | 200 | 987,8 |
| kémia | 44 | 2 243 | 975 | 306 | 322,8 |
| földtudományok | 42 | 1 368 | 617 | 155 | 424,7 |
| biológia | 64 | 2 050 | 858 | 252 | 155,2 |
| Műszaki tudományok | 430 | 47 770 | 17 614 | 3 676 | 9 408,5 |
| Ebből építés | 42 | 3 293 | 1 528 | 333 | 578,7 |
| bányászat | 18 | 2 003 | 628 | 117 | 372,0 |
| kohászat | 27 | 2 573 | 1 022 | 177 | 473,5 |
| energiaüzemeltetés | 9 | 1 738 | 630 | 61 | 345,3 |
| vegyipar | 52 | 8 160 | 2 788 | 999 | 1 464,4 |
| gépipar, villamosipar | 159 | 23 902 | 8 415 | 1 298 | 5 148,3 |
| könnyűipar | 44 | 1 840 | 655 | 258 | 287,7 |
| élelmiszeripar | 24 | 1 374 | 501 | 204 | 186,6 |
| közlekedés | 12 | 954 | 468 | 69 | 165,3 |
| Orvostudományok | 177 | 6 216 | 3 523 | 1 151 | 437,5 |
| Agrártudományok | 198 | 7 959 | 3 136 | 722 | 1 508,5 |
| Ebből növénytermesztés, kertészet | 58 | 3 213 | 1 128 | 345 | 822,5 |
| mezőgazdaság gépesítése, építészete, villamosítása | 41 | 1 964 | 761 | 81 | 250,1 |
| állattenyésztés, állatorvostudomány | 43 | 1 253 | 571 | 134 | 269,1 |
| Társadalomtudományok | 430 | 10 143 | 6 740 | 2 274 | 1 100,7 |
| Ebből filozófia | 59 | 756 | 647 | 209 | 17,3 |
| pedagógia | 42 | 797 | 626 | 248 | 49,0 |
| állam- és jogtudományok | 37 | 271 | 213 | 32 | 11,8 |
| közgazdaságtudományok | 52 | 1 600 | 1 070 | 341 | 132,3 |
| történelem, régészet, néprajz | 43 | 841 | 566 | 187 | 46,9 |
| nyelvészet, irodalom | 88 | 1 351 | 1 126 | 475 | 36,2 |
| művészeti kutatások | 56 | 818 | 632 | 200 | 25,0 |
| Összesen | 1 472 | 82 493 | 35 723 | 8 945 | 14 434,9 |

* Kutatóintézetek, valamint a tanszéki és egyéb kutatóhelyek együttes adatai.

39. A kutatás eredményei*
1976

| Tudományág | 1976. évben megjelent | | | | | | Bejelentett | |
|----------------------|-----------------------|---------------|--------------------|--------------------|--------------|--------------|--------------|--------------|
| | magyar nyelvű | idegen nyelvű | cikkek | | | egyéb művek | talál-mányok | ujítások |
| | | | akadémiai aktákban | magyar | külföldi | | | |
| | | | | szakfolyóiratokban | | | | |
| könyvek | | | | | | | | |
| Természettudományok | 136 | 70 | 594 | 1 247 | 1 216 | 1 119 | 63 | 140 |
| Műszaki tudományok | 214 | 25 | 217 | 3 044 | 663 | 1 362 | 1 790 | 4 920 |
| Orvostudományok | 76 | 55 | 263 | 2 053 | 921 | 447 | 9 | 65 |
| Agrártudományok | 126 | 2 | 95 | 2 100 | 235 | 664 | 76 | 108 |
| Társadalomtudományok | 453 | 100 | 371 | 3 975 | 551 | 2 196 | 6 | 9 |
| Összesen | 1 005 | 252 | 1 540 | 12 419 | 3 586 | 5 788 | 1 944 | 5 242 |

* Kutatóintézetek, valamint a tanszéki és egyéb kutatóhelyek együttes adatai.

SZÁMÍTÁSTECHNIKA

40. Számítógépek állománya

(Az év végén)

(Darab)

| Teljesítmény kategória ^{a/} | 1960 | 1965 | 1970 | 1975 | 1976 |
|--------------------------------------|------|------|------|------|------|
| Számítógépek száma | 5 | 21 | 120 | 382 | 454 |
| Ebből: | | | | | |
| kis teljesítményű | 5 | 16 | 42 | 219 | 272 |
| kis- közepes teljesítményű | - | 5 | 48 | 32 | 32 |
| közepes teljesítményű | - | - | 29 | 118 | 133 |
| közepes-nagy teljesítményű | - | - | 1 | 12 | 16 |
| nagy teljesítményű | - | - | - | 1 | 1 |
| Miniszámítógépek száma | - | .. | 27 | 166 | 239 |

a/ Az egyes gépek átlagos műveleti sebessége, a központi egység tárolókapacitása és felszereltsége alapján.

41. Számítógépek száma népgazdasági ágak szerint 1976. év végén

| Népgazdasági ág | Számítógépek száma | | | Számítógépek százalékos megoszlása | | |
|---|--------------------|------------|----------------|------------------------------------|--------------|----------------|
| | összesen | ebből | | összesen | ebből | |
| | | Budapest | megyei városok | | Budapest | megyei városok |
| Ipar | 127 | 73 | 9 | 28,0 | 22,6 | 19,1 |
| Építőipar | 22 | 14 | 8 | 4,8 | 4,3 | 17,0 |
| Mezőgazdaság | 2 | - | - | 0,5 | - | - |
| Szállítás és hírközlés | 24 | 23 | - | 5,3 | 7,1 | - |
| Kereskedelem | 22 | 20 | - | 4,8 | 6,2 | - |
| Vizgazdálkodás | 7 | 3 | - | 1,5 | 1,0 | - |
| Gazdasági szolgáltatás | 86 | 69 | 10 | 19,0 | 21,4 | 21,3 |
| Egészségügyi és kulturális szolgáltatás | 125 | 86 | 20 | 27,5 | 26,6 | 42,6 |
| Közigazgatás és egyéb szolgáltatás | 39 | 35 | - | 8,6 | 10,8 | - |
| Összesen | 454 | 323 | 47 | 100,0 | 100,0 | 100,0 |

42. Számítógépek megoszlása felügyeleti szervek szerint 1976. év végén

(Darab)

| Felügyeleti szerv | Számítógépek összesen | Ebből | | | | |
|---|-----------------------|---------------------------|-------------|------------|--------------|----------|
| | | kis | kis-közepes | közepes | közepes-nagy | nagy |
| | | teljesítményű gépek száma | | | | |
| Belkereskedelmi Minisztérium | 4 | 2 | - | 2 | - | - |
| Egészségügyi Minisztérium | 9 | 7 | - | 2 | - | - |
| Építésügyi és Városfejlesztési Minisztérium | 23 | 13 | 2 | 7 | 1 | - |
| Kohó- és Gépipari Minisztérium | 84 | 56 | 2 | 23 | 3 | - |
| Könnnyűipari Minisztérium | 14 | 4 | - | 9 | 1 | - |
| Közlekedés- és Postaügyi Minisztérium | 25 | 15 | 1 | 8 | 1 | - |
| Külkereskedelmi Minisztérium | 7 | 4 | - | 3 | - | - |
| Mezőgazdasági és Élelmezésügyi Minisztérium | 29 | 14 | 5 | 10 | - | - |
| Munkaügyi Minisztérium | 2 | - | - | 2 | - | - |
| Nehézipari Minisztérium | 57 | 35 | 5 | 16 | 1 | - |
| Oktatási Minisztérium | 47 | 28 | 11 | 7 | 1 | - |
| Pénzügyminisztérium | 8 | 3 | 1 | 2 | 2 | - |
| Központi Földtani Hivatal | 3 | 2 | - | 1 | - | - |
| Központi Statisztikai Hivatal | 42 | 13 | 5 | 23 | - | 1 |
| Magyar Tudományos Akadémia Országos Műszaki Fejlesztési Bizottság | 53 | 48 | - | 3 | 2 | - |
| Országos Tervhivatal | 10 | 4 | - | 4 | 2 | - |
| Országos Vízügyi Hivatal | 1 | - | - | - | 1 | - |
| Országos Vízügyi Hivatal | 6 | 5 | - | 1 | - | - |
| SZOT | 4 | 3 | - | 1 | - | - |
| Magyar Nemzeti Bank | 3 | 1 | - | 2 | - | - |
| SZÖVOSZ | 1 | - | - | 1 | - | - |
| OKISZ | 3 | 1 | - | 2 | - | - |
| Tanácsok | 19 | 14 | - | 4 | 1 | - |
| Ebből: | | | | | | |
| Budapest Főváros Tanácsa | 14 | 9 | - | 4 | 1 | - |
| Összesen | 454 | 272 | 32 | 133 | 16 | 1 |

43. A számítógépen futtatott programok megoszlása a munka jellege szerint

| A munka jellege | 1970 | 1975 | 1976 | |
|---|----------------|----------------|----------------------|--------------|
| | | | százalékos megoszlás | |
| Tudományos számítások | 17 613 | 76 717 | 95 261 | 9,7 |
| Gazdaságmatematika, tervezési, operáció- kutatási számítások | 8 937 | 27 876 | 32 178 | 3,3 |
| Műszaki konstrukciós számítások | 21 943 | 33 090 | 37 853 | 3,9 |
| Termelésirányítás | 6 066 | 40 837 | 62 709 | 6,4 |
| Készletgazdálkodás | 10 363 | 85 752 | 108 933 | 11,1 |
| Statisztika | 29 653 | 78 125 | 97 801 | 10,0 |
| Ügyvitel, számvitel, bérelszámolás | 46 150 | 251 855 | 261 672 | 26,7 |
| Nyilvántartás, dokumentáció | 3 828 | 31 663 | 55 989 | 5,7 |
| Folyamatirányítás | .. | 31 263 | 29 373 | 3,0 |
| Oktatás | 2 097 | 28 950 | 34 726 | 3,6 |
| Egyéb | 59 172 | 131 201 | 162 866 | 16,6 |
| <i>Összesen</i> | <i>205 822</i> | <i>817 329</i> | <i>979 361</i> | <i>100,0</i> |
| Teljesítmény indexe | 100,0 | 397,1 | 475,8 | - |

1970 = 100,0

44. Számítógép és lyukkártyagép üzemeltetők megoszlása felszereltség szerint
1976. évben

| Felszereltség | Gépállomások száma | | Gépállomások százalékos megoszlása | |
|---|--------------------|---------------------|------------------------------------|---------------------|
| | összesen | ebből Budapesten | összesen | ebből Budapesten |
| Számítógépet üzemeltető gépparkok | 240 | 155 | 51,8 | 57,2 |
| Ebből: hagyományos lyukkártya gépeket is üzemeltet | 121 | 86 | 26,1 | 31,7 |
| Kizárólag lyukkártyás rendszerű gépi feldolgozást végző gépparkok | 106 | 61 | 22,9 | 22,5 |
| Miniszámítógépet és hagyományos lyukkártyás gépet üzemeltető gépparkok | 117 | 55 | 25,3 | 20,3 |
| <i>Összesen</i> | <i>463</i> | <i>271</i> | <i>100,0</i> | <i>100,0</i> |

45. Számítástechnikai oktatás

| Tanfolyamtypus | Oklevelet vagy látogatási bizonyítványt szerzett hallgatók száma | | | |
|--------------------------------|--|--------------|--------------|-------------------------|
| | 1953-1977 | ebből | | |
| | | 1974/1975 | 1975/1976 | 1976/1977 ^{a/} |
| Rendszerszervező | 1 079 | 174 | 208 | 212 |
| Folyamatszervező | 1 002 | 196 | 286 | 270 |
| Programtervező | 11 | 4 | 4 | 3 |
| Számítógép programozó | 2 166 | 248 | 288 | 260 |
| Magasszintű programnyelv | 3 519 | 236 | 238 | 272 |
| Gépkezelő I., -II., -III. | 16 058 | - | - | - |
| Számítógép-kezelő | 1 152 | 65 | 245 | 269 |
| Számítógép-műszaki | 628 | 186 | 48 | 71 |
| Vezetői | 5 590 ^{c/} | 200 | 594 | 437 |
| Speciális és továbbképző | 7 198 ^{c/} | 1 123 | 1 090 | 1 068 |
| VIDEOTON ^{b/} | 2 612 | 510 | 809 | 611 |
| OSZV ^{b/} | 576 | 205 | 232 | 139 |
| Egyéb ESZR ^{b/} | 184 | 184 | - | - |
| ENSZ és nemzetközi tanfolyamok | 538 | 49 | 291 | 198 |
| <i>Összesen</i> | <i>42 313</i> | <i>3 380</i> | <i>4 333</i> | <i>3 810</i> |

a/ 1977. június 1-i állapot. - b/ ESZR (Egységes Számítógép Rendszer) képzés. - c/ 1969-1977.

XXI. KÖZMŰVELŐDÉS – SPORT

1. A közművelődés és a sport költségvetési kiadásai

| | 1960 | 1965 | 1970 | 1975 | 1976 |
|---|-------|-------|-------|-------|-------|
| MILLIÓ FORINT, FOLYÓ ÁRON | | | | | |
| Közművelődési intézmények és feladatok | 495 | 836 | 1 688 | 3 227 | 3 458 |
| Ebből: Rádió, TV | 123 | 272 | 796 | 1 655 | 1 833 |
| Könyvtárak | 124 | 200 | 277 | 458 | 498 |
| Művelődési otthonok | 58 | 111 | 148 | 339 | 353 |
| Muzeumok | 65 | 101 | 131 | 248 | 271 |
| Művészeti intézmények és feladatok | 159 | 220 | 275 | 473 | 495 |
| Ebből: Színházak és szabadtéri színpadok | 107 | 141 | 150 | 273 | 288 |
| Zenei intézmények | 37 | 59 | 81 | 141 | 150 |
| Sportlétesítmények és feladatok | 127 | 209 | 286 | 557 | 611 |
| Kulturális támogatás | 175 | 220 | 553 | 428 | 484 |
| Összesen | 956 | 1 485 | 2 802 | 4 685 | 5 048 |
| Közművelődési kiadások a nemzeti jövedelem %-ában | 0,65 | 0,84 | 1,02 | 1,17 | 1,14 |
| Százalékos megoszlás | | | | | |
| Közművelődési intézmények és feladatok | 51,8 | 56,3 | 60,2 | 68,9 | 68,5 |
| Ebből: Rádió, TV | 12,9 | 18,3 | 28,4 | 35,3 | 36,3 |
| Könyvtárak | 13,0 | 13,5 | 9,9 | 9,8 | 9,8 |
| Művelődési otthonok | 6,1 | 7,5 | 5,3 | 7,2 | 7,0 |
| Muzeumok | 6,8 | 6,8 | 4,7 | 5,3 | 5,4 |
| Művészeti intézmények és feladatok | 16,6 | 14,8 | 9,8 | 10,1 | 9,8 |
| Ebből: Színházak és szabadtéri színpadok | 11,2 | 9,5 | 5,4 | 5,8 | 5,7 |
| Zenei intézmények | 3,9 | 4,0 | 2,9 | 3,0 | 3,0 |
| Sportlétesítmények és feladatok | 13,3 | 14,1 | 10,2 | 11,9 | 12,1 |
| Kulturális támogatás | 18,3 | 14,8 | 19,8 | 9,1 | 9,6 |
| Összesen | 100,0 | 100,0 | 100,0 | 100,0 | 100,0 |

2. A könyvkiadás kiadványfajta szerint

| Év | Könyv | Füzet | Jegyzet | Külön- lenyomat | Zenemű, kotta | Kép, térkép | Vegyes kiadvány | Összesen | 100 000 lakosra jutó kiadott mű |
|-----------------------------------|--------|--------|---------|--------------------|------------------|----------------|--------------------|----------|---------------------------------------|
| A MŰVEK SZÁMA | | | | | | | | | |
| 1960 | 2 972 | 2 363 | 7 756 | 3 752 | 601 | 149 | 1 638 | 19 231 | 193 |
| 1965 | 3 953 | 676 | 8 968 | 5 170 | 567 | 27 | 3 464 | 22 825 | 225 |
| 1970 | 4 793 | 445 | 9 942 | 7 012 | 569 | 35 | 5 342 | 28 138 | 272 |
| 1971 | 5 536 | 932 | 8 995 | 6 732 | 488 | 111 | 6 148 | 28 942 | 279 |
| 1972 | 6 648 | 645 | 11 037 | 7 439 | 544 | 90 | 4 864 | 31 267 | 301 |
| 1973 | 6 894 | 687 | 13 114 | 7 313 | 777 | 128 | 5 218 | 34 131 | 329 |
| 1974 | 7 281 | 769 | 11 199 | 7 466 | 694 | 142 | 5 190 | 32 741 | 312 |
| 1975 | 7 730 | 873 | 9 990 | 7 352 | 628 | 111 | 7 804 | 34 488 | 327 |
| 1976 | 8 391 | 1 002 | 11 868 | 7 004 | 1 062 | 119 | 6 440 | 35 886 | 339 |
| A MŰVEK PÉLDÁNYSZÁMA, 1 000 DARAB | | | | | | | | | |
| 1960 | 34 693 | 6 955 | 3 208 | 541 | 1 265 | 824 | 8 613 | 56 099 | 562 |
| 1965 | 44 824 | 8 176 | 3 905 | 692 | 931 | 493 | 13 207 | 72 228 | 712 |
| 1970 | 46 981 | 10 809 | 4 909 | 943 | 1 385 | 948 | 19 516 | 85 491 | 828 |
| 1971 | 53 450 | 7 501 | 6 646 | 789 | 2 420 | 1 671 | 16 340 | 88 817 | 857 |
| 1972 | 62 808 | 7 238 | 6 166 | 1 114 | 789 | 3 210 | 26 516 | 107 841 | 1 039 |
| 1973 | 63 931 | 7 396 | 8 986 | 873 | 1 217 | 2 997 | 18 761 | 104 161 | 1 001 |
| 1974 | 68 754 | 8 313 | 9 756 | 972 | 1 142 | 3 309 | 12 172 | 104 418 | 997 |
| 1975 | 73 959 | 7 815 | 5 955 | 849 | 1 161 | 3 572 | 11 107 | 104 418 | 991 |
| 1976 | 89 237 | 11 610 | 9 476 | 836 | 1 860 | 1 568 | 11 761 | 126 348 | 1 192 |

3. A kiadott könyvek jelleg szerint

| Év | Tudományos | Ismeret- terjesztő | Szakmai | Szépirodalmi | Ifjúsági és gyermek- irodalmi | Tankönyvek | Egyéb | Összesen | 100 000 lakosra jutó kiadott könyv |
|-------------------------------------|------------|-----------------------|---------|--------------|-------------------------------------|------------|-------|----------|--|
| | művek | | | | | | | | |
| A KÖNYVEK SZÁMA | | | | | | | | | |
| 1960 | 357 | 409 | 647 | 695 | 186 | 660 | 18 | 2 972 | 30 |
| 1965 | 481 | 583 | 866 | 708 | 205 | 1 084 | 26 | 3 953 | 39 |
| 1970 | 678 | 655 | 1 525 | 673 | 222 | 1 010 | 30 | 4 793 | 46 |
| 1971 | 620 | 801 | 1 986 | 721 | 182 | 1 180 | 46 | 5 536 | 53 |
| 1972 | 1 026 | 807 | 2 591 | 730 | 230 | 1 206 | 58 | 6 648 | 64 |
| 1973 | 1 138 | 990 | 2 606 | 741 | 259 | 1 117 | 43 | 6 894 | 66 |
| 1974 | 1 001 | 1 100 | 2 952 | 745 | 254 | 1 175 | 54 | 7 281 | 69 |
| 1975 | 1 033 | 1 359 | 3 056 | 700 | 278 | 1 253 | 51 | 7 730 | 73 |
| 1976 | 1 199 | 1 409 | 3 257 | 722 | 378 | 1 369 | 57 | 8 391 | 79 |
| Százalékos megoszlás | | | | | | | | | |
| 1970 | 14,2 | 13,7 | 31,8 | 14,0 | 4,6 | 21,1 | 0,6 | 100,0 | - |
| 1975 | 13,4 | 17,6 | 39,5 | 9,1 | 3,6 | 16,2 | 0,6 | 100,0 | - |
| 1976 | 14,3 | 16,8 | 38,8 | 8,6 | 4,5 | 16,3 | 0,7 | 100,0 | - |
| A KÖNYVEK PÉLDÁNYSZÁMA, 1 000 DARAB | | | | | | | | | |
| 1960 | 714 | 4 610 | 2 719 | 10 317 | 4 314 | 11 950 | 69 | 34 693 | 348 |
| 1965 | 747 | 8 121 | 3 227 | 12 191 | 4 352 | 15 915 | 271 | 44 824 | 442 |
| 1970 | 1 274 | 11 098 | 3 331 | 10 907 | 4 382 | 15 836 | 153 | 46 981 | 455 |
| 1971 | 1 429 | 10 837 | 4 954 | 14 905 | 5 112 | 15 831 | 382 | 53 450 | 516 |
| 1972 | 1 566 | 12 309 | 5 406 | 14 685 | 6 346 | 21 957 | 539 | 62 808 | 605 |
| 1973 | 1 658 | 14 968 | 4 998 | 14 120 | 7 824 | 19 949 | 414 | 63 931 | 614 |
| 1974 | 1 239 | 17 692 | 5 158 | 14 898 | 8 383 | 20 887 | 497 | 68 754 | 656 |
| 1975 | 1 243 | 20 101 | 4 790 | 13 900 | 10 259 | 23 164 | 502 | 73 959 | 702 |
| 1976 | 1 473 | 22 285 | 5 964 | 16 532 | 16 298 | 26 170 | 515 | 89 237 | 842 |
| Százalékos megoszlás | | | | | | | | | |
| 1970 | 2,7 | 23,6 | 7,1 | 23,2 | 9,4 | 33,7 | 0,3 | 100,0 | - |
| 1975 | 1,7 | 27,2 | 6,4 | 18,8 | 13,9 | 31,3 | 0,7 | 100,0 | - |
| 1976 | 1,6 | 25,0 | 6,7 | 18,5 | 18,3 | 29,3 | 0,6 | 100,0 | - |

4. A kiadott tudományos, ismeretterjesztő és szakmai művek*

(könyvek, füzetek)

| Témakör | A tudományos, ismeretterjesztő és szakmai művek | | | | | |
|---|---|--------------|--------------|---------------------------|---------------|---------------|
| | száma | | | példányszáma, 1 000 darab | | |
| | 1970 | 1975 | 1976 | 1970 | 1975 | 1976 |
| Általános | 138 | 214 | 253 | 2 495 | 3 293 | 4 045 |
| Filozófia, pszichológia | 37 | 70 | 90 | 147 | 328 | 528 |
| Szociológia, statisztika | 152 | 140 | 146 | 239 | 566 | 617 |
| Államtudományok, politikai gazdaságtan, közgazdaság | 381 | 657 | 687 | 7 537 | 5 845 | 5 753 |
| Jog, közigazgatás, biztonság | 103 | 250 | 233 | 793 | 3 163 | 2 186 |
| Katonai és hadtudomány | 19 | 36 | 56 | 306 | 246 | 558 |
| Nevelésügy | 205 | 793 | 860 | 761 | 1 947 | 2 080 |
| Kereskedelem, közlekedés, szállítás | 24 | 105 | 133 | 246 | 118 | 95 |
| Néprajz, folklór | 28 | 73 | 71 | 155 | 584 | 323 |
| Nyelvészet | 92 | 101 | 122 | 549 | 913 | 867 |
| Matematika | 50 | 64 | 93 | 101 | 154 | 208 |
| Természettudományok | 153 | 447 | 506 | 370 | 785 | 1 123 |
| Orvostudomány, közegészségügy | 108 | 207 | 263 | 834 | 1 181 | 2 024 |
| Technológia, ipar | 521 | 1 025 | 1 223 | 1 245 | 1 660 | 2 191 |
| Mező- és erdőgazdaság | 215 | 379 | 414 | 672 | 927 | 1 504 |
| Háztartás | 23 | 29 | 41 | 1 165 | 524 | 1 172 |
| Ipar-, kereskedelem-, közlekedés- és üzemszervezés | 153 | 518 | 408 | 1 094 | 1 810 | 1 535 |
| Művészetek | 310 | 523 | 547 | 1 218 | 2 234 | 2 850 |
| Sport, szórakozás | 47 | 64 | 97 | 256 | 492 | 600 |
| Irodalomtudomány | 87 | 121 | 125 | 431 | 618 | 633 |
| Földrajz, utazás | 64 | 125 | 153 | 713 | 1 142 | 1 985 |
| Történelem, életrajzok | 323 | 291 | 206 | 1 746 | 1 522 | 1 392 |
| Egyéb | 3 | 10 | 9 | 2 | 113 | 59 |
| <i>Összesen</i> | <i>3 236</i> | <i>6 242</i> | <i>6 736</i> | <i>23 075</i> | <i>30 165</i> | <i>34 328</i> |

* UNESCO szakrend szerint.

5. A kiadott tankönyvek és jegyzetek

| | A tankönyvek és a füzetek | | | | A jegyzetek | | | |
|---------------------|---------------------------|--------------|------------------------|---------------|--------------|---------------|------------------------|--------------|
| | száma | | példányszáma, 1 000 db | | száma | | példányszáma, 1 000 db | |
| | 1970 | 1976 | 1970 | 1976 | 1970 | 1976 | 1970 | 1976 |
| Általános iskolai | 190 | 282 | 10 187 | 19 318 | 2 | 41 | 2 | 58 |
| Középiskolai | 555 | 548 | 5 675 | 6 130 | | | | |
| Felsőoktatási | 91 | 122 | 464 | 628 | 2 757 | 3 286 | 974 | 1 562 |
| Tanfolyami és egyéb | 215 | 486 | 1 939 | 5 029 | 7 183 | 8 541 | 3 933 | 7 856 |
| <i>Összesen</i> | <i>1 051</i> | <i>1 438</i> | <i>18 265</i> | <i>31 105</i> | <i>9 942</i> | <i>11 868</i> | <i>4 909</i> | <i>9 476</i> |

6. A kiadott szépirodalmi művek műfaj és írók szerint

(könyvek, füzetek)

| Műfaj | A régi írók műveinek | | | | Az élő írók műveinek | | | |
|-----------------------|----------------------|------------|------------------------|--------------|----------------------|------------|------------------------|--------------|
| | száma | | példányszáma, 1 000 db | | száma | | példányszáma, 1 000 db | |
| | 1970 | 1976 | 1970 | 1976 | 1970 | 1976 | 1970 | 1976 |
| Vers | 32 | 61 | 394 | 1 083 | 104 | 105 | 298 | 514 |
| Regény, elbeszélés | 115 | 154 | 2 909 | 5 790 | 270 | 248 | 5 824 | 6 553 |
| Színmű és műsorfüzet | 13 | 16 | 80 | 269 | 36 | 33 | 163 | 150 |
| Egyéb szépirodalmi mű | 35 | 42 | 341 | 664 | 68 | 70 | 898 | 1 537 |
| <i>Összesen</i> | <i>195</i> | <i>273</i> | <i>3 724</i> | <i>7 806</i> | <i>478</i> | <i>456</i> | <i>7 183</i> | <i>8 754</i> |

7. A szépirodalmi művek műfaj és a szerző nemzetisége szerint

1976

| A szerző nemzetisége | Vers | | Regény, elbeszélés | | Színmű és műsorfüzet | | Egyéb szépirodalmi mű | | Régi írók | Élő írók | Régi és élő írók |
|----------------------|---------------|---------------------------|--------------------|---------------------------|----------------------|---------------------------|-----------------------|---------------------------|---------------|----------|------------------|
| | össze- sen | ebből élő írók műve | össze- sen | ebből élő írók műve | össze- sen | ebből élő írók műve | össze- sen | ebből élő írók műve | műve összesen | | |

A MŰVEK SZÁMA

| | | | | | | | | | | | |
|---------------------|------------|------------|------------|------------|-----------|-----------|------------|-----------|------------|------------|------------|
| Magyar | 106 | 71 | 183 | 121 | 28 | 23 | 64 | 40 | 126 | 255 | 381 |
| Amerikai (USA) | 2 | 2 | 21 | 10 | - | - | - | - | 11 | 12 | 23 |
| Angol | 1 | - | 26 | 9 | 2 | - | 4 | 3 | 21 | 12 | 33 |
| Csehszlovákiai | 10 | 10 | 15 | 10 | 1 | - | 3 | 1 | 8 | 21 | 29 |
| Francia | 1 | - | 26 | 14 | 2 | 1 | 6 | 3 | 17 | 18 | 35 |
| Jugoszláviai | 1 | - | 4 | 3 | - | - | - | - | 2 | 3 | 5 |
| Lengyel | 2 | 1 | 9 | 6 | 1 | 1 | 1 | 1 | 4 | 9 | 13 |
| Német | 1 | - | 20 | 11 | 3 | - | 9 | 7 | 15 | 18 | 33 |
| Olasz | 1 | - | 5 | 4 | - | - | - | - | 2 | 4 | 6 |
| Orosz ^{a/} | 8 | 3 | 43 | 22 | 3 | 2 | 5 | 3 | 29 | 30 | 59 |
| Romániai | 8 | 7 | 16 | 12 | 3 | 3 | 8 | 7 | 6 | 29 | 35 |
| Egyéb | 25 | 11 | 34 | 26 | 6 | 3 | 12 | 5 | 32 | 45 | 77 |
| <i>Összesen</i> | <i>166</i> | <i>105</i> | <i>402</i> | <i>248</i> | <i>49</i> | <i>33</i> | <i>112</i> | <i>70</i> | <i>273</i> | <i>456</i> | <i>729</i> |

A MŰVEK PÉLDÁNYSZÁMA, 1 000 DARAB

| | | | | | | | | | | | |
|---------------------|--------------|------------|---------------|--------------|------------|------------|--------------|--------------|--------------|--------------|---------------|
| Magyar | 1 101 | 433 | 4 572 | 2 859 | 174 | 96 | 1 257 | 845 | 2 871 | 4 233 | 7 104 |
| Amerikai (USA) | 11 | 11 | 1 212 | 464 | - | - | - | - | 748 | 475 | 1 223 |
| Angol | 15 | - | 1 559 | 667 | 49 | - | 138 | 132 | 962 | 799 | 1 761 |
| Csehszlovákiai | 10 | 10 | 139 | 91 | 5 | - | 29 | 8 | 74 | 109 | 183 |
| Francia | 65 | - | 1 555 | 664 | 79 | 24 | 125 | 104 | 1 032 | 792 | 1 824 |
| Jugoszláviai | 5 | - | 41 | 33 | - | - | - | - | 13 | 33 | 46 |
| Lengyel | 16 | 3 | 282 | 50 | 1 | 1 | 4 | 4 | 245 | 58 | 303 |
| Német | 8 | - | 835 | 354 | 47 | - | 150 | 93 | 593 | 447 | 1 040 |
| Olasz | 65 | - | 195 | 179 | - | - | - | - | 81 | 179 | 260 |
| Orosz ^{a/} | 71 | 7 | 994 | 391 | 11 | 10 | 113 | 70 | 711 | 478 | 1 189 |
| Romániai | 17 | 12 | 95 | 74 | 10 | 10 | 89 | 87 | 28 | 183 | 211 |
| Egyéb | 213 | 38 | 864 | 727 | 43 | 9 | 296 | 194 | 448 | 968 | 1 416 |
| <i>Összesen</i> | <i>1 597</i> | <i>514</i> | <i>12 343</i> | <i>6 553</i> | <i>419</i> | <i>150</i> | <i>2 201</i> | <i>1 537</i> | <i>7 806</i> | <i>8 754</i> | <i>16 560</i> |

a/ A Szovjetunió másnyelvű népeinek irodalmával együtt.

**8. A szépirodalmi művek műfaj és példányszám-kategória szerint
1976**

| Példányszám-kategóriák | Vers | Regény, elbeszélés | Színmű és műsorfüzet | Egyéb szépirodalmi mű | Összesen |
|------------------------|------------|-----------------------|-------------------------|--------------------------|------------|
| A MŰVEK SZÁMA | | | | | |
| 1 000 és kevesebb | 17 | 3 | 9 | 5 | 34 |
| 1 001 - 2 000 | 22 | 8 | 12 | 5 | 47 |
| 2 001 - 3 000 | 33 | 5 | 7 | 5 | 50 |
| 3 001 - 5 000 | 25 | 19 | 4 | 12 | 60 |
| 5 001 - 10 000 | 29 | 93 | 8 | 24 | 154 |
| 10 001 - 20 000 | 19 | 95 | - | 21 | 135 |
| 20 001 - 50 000 | 16 | 106 | 8 | 29 | 159 |
| 50 001 - 100 000 | 5 | 57 | 1 | 10 | 73 |
| 100 000 -nél ötből | - | 16 | - | 1 | 17 |
| Összesen | 166 | 402 | 49 | 112 | 729 |

Százalékos megoszlás

| | | | | | |
|-------------------|--------------|--------------|--------------|--------------|--------------|
| 1 000 és kevesebb | 10,2 | 0,7 | 18,4 | 4,5 | 4,7 |
| 1 001 - 2 000 | 13,3 | 2,0 | 24,5 | 4,5 | 6,5 |
| 2 001 - 3 000 | 19,9 | 1,3 | 14,3 | 4,5 | 6,9 |
| 3 001 - 5 000 | 15,1 | 4,7 | 8,2 | 10,7 | 8,2 |
| 5 001 - 10 000 | 17,5 | 23,1 | 16,3 | 21,4 | 21,1 |
| 10 001 - 20 000 | 11,4 | 23,6 | - | 18,7 | 18,5 |
| 20 001 - 50 000 | 9,6 | 26,4 | 16,3 | 25,9 | 21,8 |
| 50 001 - 100 000 | 3,0 | 14,2 | 2,0 | 8,9 | 10,0 |
| 100 000 -nél több | - | 4,0 | - | 0,9 | 2,3 |
| Összesen | 100,0 | 100,0 | 100,0 | 100,0 | 100,0 |

**9. Ifjúsági és gyermekirodalmi művek a szerző nemzetisége szerint
1976**

| A szerző nemzetisége | Óvodáskorúak részére | | 6-14 évesek részére | | 14 éven felüliek részére | | Összesen | |
|-------------------------|-------------------------|----------------------------------|------------------------|----------------------------------|-----------------------------|----------------------------------|------------|----------------------------------|
| | szám | példány- szám, 1 000 darab | szám | példány- szám, 1 000 darab | szám | példány- szám, 1 000 darab | szám | példány- szám, 1 000 darab |
| Magyar | 93 | 3 662 | 144 | 7 112 | 34 | 637 | 271 | 11 411 |
| Amerikai (USA) | - | - | 14 | 1 178 | 5 | 184 | 19 | 1 362 |
| Angol | 1 | 32 | 11 | 743 | - | - | 12 | 775 |
| Csehszlovákiai | 7 | 253 | 8 | 115 | 3 | 54 | 18 | 422 |
| Francia | 2 | 129 | 4 | 390 | 5 | 219 | 11 | 738 |
| Német ^{a/} | 10 | 334 | 8 | 363 | 1 | 10 | 19 | 707 |
| Orosz | 5 | 235 | 16 | 379 | 5 | 123 | 26 | 737 |
| Romániai | 2 | 13 | 4 | 28 | - | - | 6 | 41 |
| Egyéb | 9 | 470 | 26 | 1 290 | 13 | 363 | 48 | 2 123 |
| Összesen | 129 | 5 128 | 235 | 11 598 | 66 | 1 590 | 430 | 18 316 |

a/ A Szovjetunió másnyelvű népeinek irodalmával együtt.

10. Könyvforgalom, könyvkészletek

| | 1960 | 1970 | 1975 | 1976 |
|--|------------|--------------|--------------|--------------|
| A könyvforgalom értéke összesen, millió Ft^{a/} | 554 | 1 033 | 1 789 | 1 994 |
| Ebből: a lakosság vásárlása | 429 | 809 | 1 465 | 1 612 |
| Egy lakosra jutó évi könyv- vásárlás, Ft | 43 | 78 | 139 | 152 |
| Könyvkészletek értéke az év végén, millió Ft | 437 | 758 | 799 | 991 |

a/ Könyvkiskereskedelmi és közvetlen lakossági forgalom.

11. Az időszaki sajtótermékek száma és példányszáma

| Év | Az összes időszaki sajtótermék száma | Ebből napilap | Az összes időszaki sajtótermék példányszáma, millió db | Ebből napilap | A napilapok 1 000 lakosra jutó átlagos megjelenési példányszáma |
|------|--------------------------------------|---------------|--|---------------|---|
| | az év végén | | | | |
| 1960 | 590 | 24 | 705 | 472 | 154 |
| 1965 | 696 | 25 | 874 | 596 | 193 |
| 1970 | 859 | 29 | 1 101 | 731 | 231 |
| 1971 | 867 | 29 | 1 131 | 750 | 234 |
| 1972 | 882 | 29 | 1 163 | 771 | 241 |
| 1973 | 907 | 29 | 1 183 | 782 | 245 |
| 1974 | 920 | 29 | 1 236 | 811 | 252 |
| 1975 | 896 | 29 | 1 249 | 818 | 253 |
| 1976 | 960 | 29 | 1 303 | 839 | 256 |

12. Az időszaki sajtótermékek száma és példányszáma tárgykör szerint*

| Tárgykör | Szám | | | Példányszám, 1 000 darab | | |
|--|------------|------------|------------|--------------------------|------------------|------------------|
| | 1970 | 1975 | 1976 | 1970 | 1975 | 1976 |
| Általános | 63 | 64 | 63 | 88 274 | 98 173 | 105 102 |
| Filozófia, pszichológia | 2 | 3 | 3 | 16 | 118 | 126 |
| Szociológia, statisztika | 5 | 8 | 10 | 92 | 128 | 145 |
| Politika, közgazdaság | 98 | 96 | 100 | 758 670 | 839 351 | 856 284 |
| Jog, közigazgatás | 53 | 50 | 51 | 8 517 | 8 737 | 10 368 |
| Nevelésügy | 27 | 28 | 29 | 2 430 | 3 048 | 3 424 |
| Néprajz | 2 | 2 | 3 | 5 | 6 | 38 |
| Nyelvészet | 11 | 11 | 11 | 868 | 667 | 636 |
| Matematika | 5 | 7 | 7 | 76 | 92 | 98 |
| Egyéb természettudományok | 29 | 29 | 31 | 490 | 684 | 580 |
| Orvostudomány, egészségügy | 48 | 48 | 45 | 4 786 | 6 472 | 7 436 |
| Technológia, ipar | 98 | 95 | 104 | 6 630 | 9 326 | 10 356 |
| Mező- és erdőgazdaság | 32 | 35 | 34 | 4 589 | 8 317 | 8 632 |
| Háztartás | 4 | 3 | 3 | 3 640 | 4 332 | 4 220 |
| Ipar-, kereskedelem-, közlekedés- és üzemszervezés | 50 | 62 | 68 | 10 575 | 17 636 | 18 920 |
| Művészetek | 19 | 19 | 24 | 10 051 | 9 702 | 9 301 |
| Sport, szórakozás | 32 | 29 | 25 | 111 612 | 133 922 | 149 744 |
| Irodalom | 23 | 28 | 30 | 2 160 | 9 791 | 10 600 |
| Földrajz | 2 | 2 | 2 | 8 | 6 | 5 |
| Történelem | 6 | 7 | 7 | 19 | 28 | 27 |
| Ifjúsági és gyermeklapok | 7 | 6 | 11 | 18 607 | 16 240 | 18 029 |
| Humoros lapok | 4 | 4 | 4 | 49 192 | 56 292 | 60 644 |
| Egyetemi és iskolai lapok | 19 | 21 | 19 | 412 | 1 316 | 1 214 |
| Üzemi lapok | 205 | 225 | 263 | 13 240 | 18 154 | 20 577 |
| Egyéb lapok | 15 | 14 | 13 | 6 075 | 6 580 | 6 596 |
| Összesen | 859 | 896 | 960 | 1 101 034 | 1 249 118 | 1 303 102 |

* UNESCO szakrend szerint.

13. A könyvtárak főbb adatai

| | A könyvtárak száma | | | | Összes állomány, 1 000 könyvtári egység | | | |
|--|--------------------|---------------|-----------|-----------|--|---------------|-----------|-----------|
| | 1965 | 1970 | 1975 | 1976 | 1965 | 1970 | 1975 | 1976 |
| Tudományos és szakkönyvtárak | 1 624 | 1 935 | .. | .. | 29 180 | 28 572 | .. | .. |
| Tanácsi közművelődési könyvtárak | 5 403 | 5 293 | 5 069 | 5 062 | 12 766 | 17 725 | 23 039 | 24 391 |
| Szakszervezeti közművelődési könyvtárak | 4 009 | 3 958 | 3 213 | 4 706 | 5 321 | 6 991 | 8 519 | 8 744 |
| Általános és középiskolai könyvtárak | 6 528 | 6 027 | 4 813 | 4 646 | 7 785 | 9 898 | 11 863 | 12 879 |
| <i>Összesen</i> | <i>17 564</i> | <i>17 213</i> | <i>..</i> | <i>..</i> | <i>55 052</i> | <i>63 186</i> | <i>..</i> | <i>..</i> |

14. Tanácsi és szakszervezeti közművelődési könyvtárak

| Év | Tanácsi közművelődési könyvtárak | | | | Szakszervezeti közművelődési könyvtárak | | | |
|------|----------------------------------|--|---|--|---|--|---|--|
| | A könyvtárak száma | Összes állomány, 1 000 könyv- tári egység | A beiratkozott olvasók száma, 1 000 fő | Kölcsönzött könyvtári egységek, 1 000 darab | A könyvtárak száma | Összes állomány, 1 000 könyv- tári egység | A beiratkozott olvasók száma, 1 000 fő | Kölcsönzött könyvtári egységek, 1 000 darab |
| 1960 | 4 668 | 6 248 | 919 | 21 425 | 5 105 | 4 866 | 708 | 8 744 |
| 1965 | 5 403 | 12 766 | 1 551 | 40 221 | 4 009 | 5 321 | 558 | 9 414 |
| 1970 | 5 293 | 17 725 | 1 583 | 43 530 | 3 958 | 6 991 | 642 | 11 298 |
| 1971 | 5 260 | 18 684 | 1 580 | 44 543 | 3 585 | 7 398 | 651 | 11 369 |
| 1972 | 5 190 | 19 595 | 1 590 | 45 905 | 3 530 | 7 712 | 663 | 11 770 |
| 1973 | 5 143 | 20 627 | 1 591 | 44 926 | 3 492 | 7 567 | 666 | 11 551 |
| 1974 | 5 111 | 21 690 | 1 573 | 44 507 | 3 185 | 8 170 | 668 | 11 873 |
| 1975 | 5 069 | 23 039 | 1 550 | 42 723 | 3 213 | 8 519 | 661 | 11 989 |
| 1976 | 5 062 | 24 391 | 1 571 | 43 507 | 4 706 | 8 744 | 630 | 12 512 |

15. Néhány jelentős könyvtár fontosabb adata

| Könyvtár megnevezése | Összes állomány, 1 000 könyvtári egység | | | | Az olvasók száma, 1 000 fő ^{a/} | | | | Kölcsönzött könyvtári egységek, 1 000 darab ^{b/} | | | |
|--|--|-------|-------|-------|---|------|------|------|--|------|------|------|
| | 1965 | 1970 | 1975 | 1976 | 1965 | 1970 | 1975 | 1976 | 1965 | 1970 | 1975 | 1976 |
| Országos Széchenyi Könyvtár | 4 790 | 5 290 | 5 211 | 5 369 | 94 | 63 | 69 | 70 | 539 | 451 | 520 | 515 |
| Egyetemi Könyvtár | 1 149 | 1 217 | 1 265 | 1 273 | 122 | 105 | 68 | 65 | 226 | 175 | 145 | 143 |
| Magyar Tudományos Akadémia Könyvtára | 1 096 | 1 246 | 1 405 | 1 431 | 40 | 60 | 44 | 34 | 213 | 93 | 114 | 126 |
| Országos Műszaki Könyvtár | 483 | 834 | 967 | 982 | 122 | 90 | 154 | 54 | 348 | 350 | 396 | 364 |
| Fővárosi Szabó Ervin Könyvtár ^{c/} | 662 | 664 | 737 | 749 | 76 | 85 | 99 | 82 | 204 | 250 | 328 | 299 |

a/ Helyben olvasók (olvasótermi látogatók) és kölcsönzők, - b/ Helyben olvasott és kölcsönzött könyvtári egységek, -
c/ A központi könyvtár adatai.

16. Mozik

| | 1960 | 1965 | 1970 | 1975 | 1976 |
|---|-------|-------|-------|-------|-------|
| <i>Mozik száma (az év végén)</i> | 4 558 | 4 435 | 3 879 | 3 595 | 3 618 |
| Budapesten | 283 | 216 | 154 | 154 | 166 |
| A többi városban | 559 | 472 | 419 | 456 | 468 |
| Községekben | 3 716 | 3 747 | 3 306 | 2 985 | 2 984 |
| <i>Az összes mozi közül szélesvásznú</i> | 158 | 812 | 2 605 | 2 842 | 2 926 |
| normálfilmes | 733 | 981 | 1 043 | 1 088 | 1 102 |
| keskenyfilmes | 3 825 | 3 454 | 2 836 | 2 507 | 2 516 |
| <i>Férőhelyek száma, 1 000-ben</i> | 719 | 687 | 608 | 562 | 575 |
| Budapesten | 98 | 86 | 64 | 59 | 60 |
| A többi városban | 132 | 110 | 103 | 113 | 127 |
| Községekben | 489 | 491 | 441 | 390 | 388 |
| <i>Előadások száma, 1 000-ben</i> | 846 | 817 | 754 | 726 | 723 |
| Budapesten | 136 | 124 | 118 | 112 | 112 |
| A többi városban | 155 | 139 | 143 | 172 | 174 |
| Községekben | 555 | 554 | 493 | 442 | 437 |
| <i>Látogatások száma, millióban</i> | 140 | 106 | 80 | 74 | 74 |
| Budapesten | 40 | 31 | 25 | 20 | 20 |
| A többi városban | 38 | 27 | 24 | 26 | 27 |
| Községekben | 62 | 48 | 31 | 28 | 27 |
| <i>Egy lakosra jutó mozilátogatások száma</i> | 14 | 10 | 8 | 7 | 7 |

17. Filmkülforgalom, bemutatott játékfilmek

| A behozott játékfilmek száma | | A kivitt játékfilmkópiák száma | | A bemutatott játékfilmek ^{a/} száma | |
|-----------------------------------|-----|----------------------------------|-----|--|-----|
| 1960 | 129 | 1960 | 169 | 1960 | 148 |
| 1965 | 150 | 1965 | 198 | 1965 | 155 |
| 1970 | 151 | 1970 | 220 | 1970 | 167 |
| 1971 | 150 | 1971 | 257 | 1971 | 165 |
| 1972 | 160 | 1972 | 225 | 1972 | 164 |
| 1973 | 171 | 1973 | 242 | 1973 | 171 |
| 1974 | 168 | 1974 | 244 | 1974 | 168 |
| 1975 | 170 | 1975 | 334 | 1975 | 171 |
| 1976 | 210 | 1976 | 255 | 1976 | 178 |
| <i>Ezek közül</i> | | <i>Ezek közül</i> | | <i>Ezek közül</i> | |
| Szovjetunióból | 53 | Lengyelországba | 9 | szovjet | 34 |
| Amerikai Egyesült Államokból | 5 | Német Demokratikus Köztársaságba | 14 | magyar | 18 |
| Német Demokratikus Köztársaságból | 13 | Amerikai Egyesült Államokba | 6 | amerikai | 17 |
| Olaszországból | 11 | Bulgáriába | 12 | csehszlovák | 17 |
| Csehszlovákiából | 17 | Csehszlovákiába | 12 | francia | 11 |
| Egyesült Királyságból | 11 | Romániába | 20 | angol | 8 |
| Franciaországból | 21 | Német Szövetségi Köztársaságba | 9 | olasz | 16 |
| Lengyelországból | 14 | Jugoszláviába | 3 | lengyel | 9 |
| Jugoszláviából | 11 | Kubába | 10 | német (NDK) | 8 |
| Romániából | 17 | Franciaországba | 1 | román | 6 |
| Bulgáriából | 10 | Szovjetunióba | 9 | jugoszláv | 7 |
| Kubából | 3 | | | bolgár | 7 |
| | | | | kubai | 1 |

a/ 1965. évtől a teljes estét betöltő dokumentum és egyéb filmekkel együtt.

18. A bemutatásra elkészült filmek száma

| Év | Nagyjátéfilmek ^{a/} | | Kisjátéfilmek | | Híradó, dokumentum és egyéb filmek | | Szinkronizált filmek | |
|------------|------------------------------|---------|---------------------|---------|------------------------------------|---------|----------------------|---------|
| | darab | 1 000 m | darab ^{b/} | 1 000 m | darab | 1 000 m | darab | 1 000 m |
| 1960 | 15 | 38 | 13 | 8 | 277 | 91 | 57 | 128 |
| 1965 | 23 | 56 | 39 | 11 | 423 | 145 | 160 | 417 |
| 1970 | 46 | 95 | 100 | 39 | 392 | 142 | 281 | 484 |
| 1971 | 39 | 83 | 78 | 45 | 374 | 131 | 375 | 507 |
| 1972 | 47 | 102 | 122 | 57 | 370 | 127 | 279 | 482 |
| 1973 | 41 | 87 | 162 | 54 | 339 | 121 | 414 | 484 |
| 1974 | 38 | 81 | 146 | 63 | 368 | 121 | 482 | 534 |
| 1975 | 37 | 83 | 127 | 48 | 356 | 108 | 399 | 460 |
| 1976 | 22 | 52 | 109 | 43 | 517 | 176 | 481 | 607 |
| Ebből | | | | | | | | |
| TV részére | 3 | 6 | 93 | 37 | 65 | 49 | 391 | 373 |

a/ Az 1 500 m-en felüli TV-filmekkel együtt. - b/ Ezen felül 1970-ben 17 db, 1971-ben 26 db, 1972-ben 34 db, 1973-ban 23 db, 1974-ben 25 db, 1975-ben 21 db, 1976-ban 26 db "TV-TR" film készült.

19. Színházak

| | 1960 | 1965 | 1970 | 1975 | 1976 |
|---|--------|--------|--------|--------|--------|
| <i>Színházak száma</i> | 32 | 30 | 34 | 34 | 34 |
| Budapest ^{a/} | 17 | 16 | 20 | 20 | 20 |
| A többi városban | 15 | 14 | 14 | 14 | 14 |
| <i>Férőhelyek száma^{b/}, 1 000-ben</i> | 22 | 20 | 20 | 21 | 20 |
| Budapest ^{a/} | 13 | 12 | 12 | 13 | 12 |
| A többi városban | 9 | 8 | 8 | 8 | 8 |
| <i>Előadások száma</i> | 12 702 | 12 650 | 11 991 | 12 022 | 12 082 |
| Budapest | 5 279 | 4 987 | 5 049 | 5 231 | 5 093 |
| A többi városban | 4 434 | 4 138 | 4 229 | 4 848 | 5 134 |
| Községekben | 2 989 | 3 525 | 2 713 | 1 943 | 1 855 |
| <i>Látogatások száma, 1 000-ben</i> | 6 429 | 5 987 | 5 591 | 6 243 | 6 296 |
| Budapest | 3 789 | 3 130 | 2 964 | 3 211 | 3 255 |
| A többi városban | 1 858 | 1 865 | 1 837 | 2 407 | 2 513 |
| Községekben | 782 | 992 | 790 | 625 | 528 |
| 1 000 lakosra jutó színházlátogatások száma | 644 | 590 | 541 | 592 | 594 |

a/ A Déryné Színház adataival együtt. - b/ Az átépítés alatt lévő színházak férőhelyei nélkül.

20. A játszott művek előadásai és látogatói
1976

| | A játszott művek száma | Az előadások száma | A látogatások száma, 1 000-ben | Ezek közül | | |
|--|------------------------|--------------------|--------------------------------|------------|------------------|-------------|
| | | | | Budapest | a többi városban | községekben |
| Prózai művek | 216 | 5 441 | 2 712 | 1 265 | 1 260 | 187 |
| Zenés vígjátékok, operettek, musicalok | 61 | 2 288 | 1 325 | 639 | 586 | 100 |
| Opera, dalmű, balett | 92 | 976 | 1 010 | 777 | 208 | 25 |
| Bábdarabok | 42 | 1 477 | 462 | 163 | 162 | 137 |
| Gyermekdarabok | 31 | 1 140 | 539 | 220 | 244 | 75 |
| Irodalmi műsor | 39 | 326 | 62 | 41 | 17 | 4 |
| Kabaré és vegyes műsor | 8 | 434 | 186 | 150 | 36 | - |
| <i>Összesen</i> | 489 | 12 082 | 6 296 | 3 255 | 2 513 | 528 |
| Ebből ^{a/} | | | | | | |
| magyar szerzők művei | 165 | 4 297 | 2 284 | 1 119 | 973 | 192 |
| külföldi szerzők művei | 277 | 7 025 | 3 764 | 1 945 | 1 487 | 332 |

a/ Az irodalmi műsor, kabaré és vegyes műsor nélkül.

21. A színházak főbb adatai*
1976

| A színház neve | A színház befogadó-képessége, fő | A játszott darabok száma ^{a/} | Ebből | | Az előadások száma | A látogatások száma, 1 000-ben |
|---|----------------------------------|--|----------------------|------------------------|--------------------|--------------------------------|
| | | | magyar szerzők művei | külföldi szerzők művei | | |
| BUDAPESTI SZÍNHÁZAK | | | | | | |
| Állami Operaház | 1 398 | 39 | 4 | 35 | 255 | 298 |
| Erkel Színház | 2 206 | 39 | 4 | 35 | 256 | 489 |
| Nemzeti Színház | 653 | 26 | 12 | 13 | 390 | 212 |
| Katona József Színház | | | átépítés alatt | | | |
| 25. Színház | 89 | 14 | 6 | 3 | 242 | 35 |
| Ódry Színpad | 347 | 9 | 3 | 6 | 69 | 22 |
| Ódry Színpad Stúdió | 164 | 3 | - | 3 | 15 | 2 |
| Fővárosi Operett Színház | 981 | 11 | 8 | 3 | 321 | 291 |
| Fővárosi Operett Zsebszínháza | 80 | 1 | - | 1 | 3 | 1 |
| József Attila Színház | 705 | 18 | 5 | 13 | 351 | 234 |
| Madách Színház | 841 | 11 | 4 | 7 | 304 | 247 |
| Madách Színház Kamaraszínháza | 422 | 11 | 6 | 4 | 317 | 131 |
| Thália Színház | 649 | 12 | 4 | 7 | 277 | 175 |
| Thália Stúdió | 97 | 2 | 1 | 1 | 18 | 2 |
| Vigszínház | 1 152 | 14 | 3 | 11 | 288 | 327 |
| Pesti Színház | 548 | 14 | 6 | 8 | 309 | 162 |
| Mikroszkóp Színpad | 162 | 6 | - | 3 | 256 | 72 |
| Vidám Színpad | 503 | 7 | 3 | 1 | 329 | 173 |
| Radnóti Miklós Színpad | 230 | 30 | .. | .. | 226 | 50 |
| Bartók Gyermekszínház | 497 | 13 | 5 | 8 | 343 | 184 |
| Állami Bábszínház | 223 | 34 | 8 | 22 | 1 477 | 462 |
| VIDÉKI SZÍNHÁZAK | | | | | | |
| Jókai Színház, Békéscsaba | 430 | 15 | 4 | 11 | 407 | 142 |
| Klubszínház, Békéscsaba | 60 | 3 | 1 | 2 | 14 | 1 |
| Csokonai Színház, Debrecen | 693 | 25 | 10 | 15 | 422 | 234 |
| Csokonai Színház Kamaraszínháza, Debrecen | 441 | 4 | 1 | 3 | 93 | 28 |
| Gárdonyi Géza Színház, Eger | 549 | 14 | 3 | 11 | 171 | 80 |
| Kisfaludy Színház, Győr | 588 | 16 | 5 | 11 | 365 | 185 |
| Csiky Gergely Színház, Kaposvár | 647 | 13 | 3 | 10 | 326 | 149 |
| Stúdió Színház, Kaposvár | 70 | 4 | 1 | 3 | 22 | 1 |
| Katona József Színház, Kecskemét | 698 | 17 | 4 | 12 | 408 | 206 |
| Nemzeti Színház, Miskolc | 823 | 19 | 4 | 15 | 339 | 210 |
| Játékszin, Miskolc | 60 | 1 | - | 1 | 12 | 1 |
| Nemzeti Színház, Pécs | 639 | 33 | 13 | 19 | 336 | 163 |
| Nemzeti Színház Kamaraszínháza, Pécs | 265 | 12 | 6 | 6 | 156 | 42 |
| Nemzeti Színház, Szeged | 856 | 28 | 8 | 20 | 393 | 200 |
| Szigligeti Színház, Szolnok | 575 | 14 | 5 | 9 | 309 | 161 |
| Petőfi Színház, Veszprém | 550 | 11 | 6 | 5 | 320 | 171 |
| Déryné (Falu) Színház | 386 | 24 | 12 | 12 | 1 817 | 577 |
| NYÁRI SZABADTÉRI JÁTÉKOK | | | | | | |
| Körszínház | .. | 1 | - | 1 | 15 | 9 |
| Szegedi Szabadtéri Játékok | .. | 4 | 2 | 2 | 13 | 72 |
| Gyulai Várszínház | .. | 2 | 2 | - | 16 | 8 |
| Szombathelyi Savoria Játékok | .. | 2 | - | 2 | 5 | 4 |
| Szentendrei Teátrum | .. | 1 | - | 1 | 14 | 9 |
| Egri Várszínház | .. | 1 | 1 | - | 10 | 10 |
| Fertőrákosi Barlang Színház | .. | 3 | 1 | 2 | 8 | 6 |
| Budapesti Szabadtéri Színpadok | .. | 5 | - | 5 | 45 | 58 |

* Az előadások és látogatások számában szerepelnek azok az előadások és látogatások is, amelyeket nem a színház épületében tartottak (szabadtéri előadások).

a/ Beleértve a vegyes szórakoztató műsorokat is.

22. Népi együttesek adatai

| | 1960 | 1965 | 1970 | 1975 | 1976 |
|--|--------|--------|--------|--------|--------|
| <i>Előadások száma</i> | | | | | |
| Állami Népi Együttes | 62 | 14 | 91 | 94 | 106 |
| Budapesti Táncegyüttes | 70 | 95 | 121 | 100 | 120 |
| <i>Látogatások száma</i> | | | | | |
| Állami Népi Együttes | 56 918 | 14 907 | 51 456 | 60 555 | 84 873 |
| Budapesti Táncegyüttes | 19 548 | 27 740 | 43 103 | 29 831 | 50 877 |
| <i>Külföldön tartott előadások száma</i> | | | | | |
| Állami Népi Együttes | 42 | 95 | 13 | 18 | - |
| Budapesti Táncegyüttes | 76 | 23 | 54 | 94 | 21 |

23. Hangverseny*

| | Az előadások száma | | | | A látogatások száma, 1 000-ben | | | |
|--|--------------------|------------------|-------------|----------|--------------------------------|------------------|-------------|----------|
| | Budapesten | a többi városban | községekben | összesen | Budapesten | a többi városban | községekben | összesen |

ORSZÁGOS FILMHARMÓNIA

| | | | | | | | | |
|------|-----|-------|-----|-------|-----|-----|-----|-------|
| 1960 | 395 | 347 | 117 | 859 | 275 | 121 | 29 | 425 |
| 1965 | 413 | 574 | 416 | 1 403 | 253 | 225 | 109 | 587 |
| 1970 | 458 | 886 | 696 | 2 040 | 322 | 326 | 180 | 828 |
| 1971 | 432 | 993 | 622 | 2 047 | 314 | 348 | 166 | 828 |
| 1972 | 440 | 996 | 593 | 2 029 | 351 | 364 | 157 | 872 |
| 1973 | 467 | 1 019 | 573 | 2 059 | 393 | 360 | 156 | 909 |
| 1974 | 492 | 1 138 | 700 | 2 330 | 368 | 411 | 189 | 968 |
| 1975 | 479 | 1 145 | 700 | 2 324 | 406 | 434 | 194 | 1 034 |
| 1976 | 481 | 1 224 | 665 | 2 370 | 421 | 471 | 190 | 1 082 |

Ebből

| | | | | | | | | |
|-----------------------|-----|-----|-----|-------|-----|-----|-----|-----|
| oratórium | 23 | 44 | 1 | 68 | 28 | 25 | 1 | 54 |
| zenekari hangverseny | 113 | 170 | 11 | 294 | 121 | 90 | 8 | 219 |
| énekkari hangverseny | 9 | 15 | 15 | 39 | 6 | 5 | 4 | 15 |
| kamarazene | 59 | 102 | 10 | 171 | 33 | 27 | 2 | 62 |
| szóló, ária és dalest | 176 | 148 | 56 | 380 | 119 | 51 | 18 | 188 |
| ifjúsági hangverseny | 101 | 745 | 572 | 1 418 | 114 | 273 | 157 | 544 |

ORSZÁGOS RENDEZŐIRODA

| | | | | | | | | |
|------|-------|-------|-----|-------|-----|-----|-----|-------|
| 1960 | 424 | 589 | 548 | 1 561 | 416 | 322 | 159 | 897 |
| 1965 | 348 | 568 | 467 | 1 383 | 255 | 269 | 136 | 660 |
| 1970 | 306 | 717 | 188 | 1 211 | 188 | 386 | 93 | 667 |
| 1971 | 272 | 632 | 162 | 1 066 | 208 | 370 | 79 | 657 |
| 1972 | 702 | 615 | 216 | 1 533 | 251 | 452 | 84 | 787 |
| 1973 | 675 | 782 | 271 | 1 728 | 262 | 536 | 104 | 902 |
| 1974 | 872 | 1 181 | 635 | 2 688 | 301 | 599 | 164 | 1 064 |
| 1975 | 2 243 | 1 372 | 673 | 4 288 | 613 | 550 | 215 | 1 378 |
| 1976 | 2 543 | 1 765 | 910 | 5 218 | 698 | 684 | 292 | 1 674 |

* Az Országos Filharmónia és az Országos Rendező Iroda saját rendezvényei, a más szervek részére engedélyezett műsorok nélkül.

24. Hanglezemforgalom

| Év | A kiadott hanglemezek száma, 1 000 darab ^{a/} | Ebből sztereofonikus, 1 000 darab | Komolyzenei | Könnyűzenei | Népzenei | A behozott | A kivitt |
|------|--|-----------------------------------|--|-------------|----------|--------------------------------|----------|
| | | | lemezek az összes lemezek százalékában | | | hanglemezek száma, 1 000 darab | |
| 1960 | 2 270 | - | 7,9 | 90,6 | - | 481 | 334 |
| 1965 | 2 110 | 15 | 19,3 | 68,4 | 6,4 | 203 | 331 |
| 1970 | 2 837 | 577 | 15,0 | 74,4 | 6,2 | 234 | 499 |
| 1971 | 2 879 | 1 017 | 12,9 | 82,7 | 1,9 | 281 | 561 |
| 1972 | 3 053 | 1 519 | 19,7 | 75,0 | 2,7 | 386 | 762 |
| 1973 | 2 940 | 1 618 | 17,7 | 74,4 | 2,2 | 659 | 805 |
| 1974 | 3 065 | 1 903 | 24,9 | 70,0 | 2,2 | 649 | 707 |
| 1975 | 3 411 | 2 446 | 28,8 | 67,2 | 1,5 | 1 102 | 792 |
| 1976 | 3 843 | 2 967 | 32,6 | 61,7 | 1,0 | 1 422 | 858 |

a/ A Colorvox, Cityvox és fólia lemezek nélkül.

25. Tömegkultúrális mozgalom főbb adatai*

| Év | Művelődési otthonok száma | Ismeretterjesztő előadások | | Műsoros estek | | Ismeretterjesztő szakkörök | | Működő művészeti csoportok | |
|------|---------------------------|----------------------------|-------------------------------|---------------|-------------------------------|----------------------------|---------------------------|----------------------------|---------------------------|
| | | száma | látogatóinak száma, 1 000-ben | száma | látogatóinak száma, 1 000-ben | száma | tagjainak száma, 1 000 fő | száma | tagjainak száma, 1 000 fő |
| 1962 | 3 832 | 96 232 | 5 486 | 50 369 | 10 883 | 6 573 | 168 | 14 945 | 299 |
| 1965 | 3 878 | 91 871 | 4 462 | 37 077 | 7 935 | 6 356 | 156 | 12 071 | 253 |
| 1970 | 3 656 | 109 159 | 4 695 | 31 025 | 6 769 | 5 787 | 151 | 9 645 | 195 |
| 1971 | 3 634 | 103 073 | 4 443 | 30 971 | 6 728 | 6 132 | 163 | 9 109 | 180 |
| 1972 | 2 825 | 100 557 | 4 415 | 32 096 | 6 850 | 6 252 | 171 | 9 181 | 186 |
| 1973 | 2 815 | 100 487 | 4 347 | 32 793 | 7 069 | 5 978 | 175 | 9 925 | 196 |
| 1974 | 2 824 | 105 933 | 4 521 | 34 564 | 7 059 | 6 297 | 182 | 10 633 | 210 |
| 1975 | 2 805 | 110 781 | 4 805 | 36 475 | 7 852 | 6 390 | 191 | 11 057 | 223 |
| 1976 | 2 764 | 113 011 | 4 850 | 39 027 | 8 003 | 5 610 | 172 | 10 511 | 207 |

* Tanácsi, szakszervezeti és egyéb szervek együttes adatai.

26. Tudományos Ismeretterjesztő Társulat

| Év, terület | Az ismeretterjesztő előadások ^{a/} | | A Szabadegyetemre beiratkozott hallgatók száma ^{b/} |
|-------------|---|-------------------------------|--|
| | száma | látogatóinak száma, 1 000-ben | |
| 1960 | 53 075 | 3 165 | 9 296 |
| 1965 | 85 298 | 4 417 | 13 299 |
| 1970 | 99 373 | 4 496 | 18 123 |
| 1971 | 104 437 | 4 537 | 26 994 |
| 1972 | 108 662 | 4 570 | 24 906 |
| 1973 | 114 753 | 4 813 | 18 064 |
| 1974 | 115 868 | 5 154 | 17 529 |
| 1975 | 103 438 | 4 560 | 18 715 |
| 1976 | 118 151 | 5 160 | 21 423 |

Ebből

| | | | |
|------------------|--------|-------|----|
| Budapesten | 18 153 | 760 | .. |
| A többi városban | 44 946 | 2 159 | .. |
| Községekben | 55 052 | 2 241 | .. |

a/ A Szabadegyetem adataival együtt. - b/ Tanévre vonatkozó adatok.

27. Múzeumok, kiállítások

| Év, terület | A múzeumok száma az év végén | A kiállítások száma ^{a/} | A látogatások száma, 1 000-ben |
|--------------------|------------------------------|-----------------------------------|--------------------------------|
| 1960 | 93 | 809 | 3 640 |
| 1965 | 142 | 1 077 | 5 596 |
| 1970 | 183 | 1 432 | 7 153 |
| 1971 | 185 | 1 423 | 7 458 |
| 1972 | 189 | 1 406 | 7 881 |
| 1973 | 195 | 1 499 | 9 322 |
| 1974 | 197 | 1 472 | 10 547 |
| 1975 ^{b/} | 207 | 1 690 | 11 943 |
| 1976 ^{b/} | 413 | 1 798 | 12 978 |

Ebből

| | | | |
|------------------|-----|-------|-------|
| Budapesten | 62 | 394 | 3 450 |
| A többi városban | 181 | 1 017 | 6 210 |
| Községekben | 170 | 387 | 3 318 |

a/ Csak a múzeumok által rendezett kiállítások. - b/ 1976. évtől a számbavétel módszere megváltozott; 109 a múzeumok, 292 a múzeumi és 12 a muzeális gyűjtemények bemutatóhelyeinek száma.

28. A rádió-előfizetők száma

(Az év végén)

| Év | Az előfizetők száma, 1 000 fő | | | | Ebből a vezetékes rádió előfizetőinek száma, 1 000 fő |
|------|-------------------------------|------------------|-------------|----------|--|
| | Budapesten | a többi városban | községekben | összesen | |
| 1960 | 609 | 584 | 1 031 | 2 224 | 255 |
| 1965 | 628 | 643 | 1 213 | 2 484 | 163 |
| 1970 | 632 | 687 | 1 211 | 2 530 | 25 |
| 1971 | 634 | 713 | 1 196 | 2 543 | 35 |
| 1972 | 636 | 719 | 1 187 | 2 542 | 35 |
| 1973 | 633 | 741 | 1 159 | 2 533 | 35 |
| 1974 | 628 | 756 | 1 157 | 2 541 | 35 |
| 1975 | 625 | 768 | 1 144 | 2 537 | 33 |
| 1976 | 631 | 779 | 1 149 | 2 559 | 33 |

29. A televízió-előfizetők száma

(Az év végén)

| Év | Az előfizetők száma, 1 000 fő | | | |
|------|-------------------------------|------------------|-------------|----------|
| | Budapesten | a többi városban | községekben | összesen |
| 1960 | 64 | 21 | 19 | 104 |
| 1965 | 284 | 272 | 275 | 831 |
| 1970 | 460 | 539 | 770 | 1 769 |
| 1971 | 488 | 591 | 864 | 1 943 |
| 1972 | 513 | 630 | 942 | 2 085 |
| 1973 | 531 | 680 | 988 | 2 199 |
| 1974 | 540 | 719 | 1 036 | 2 295 |
| 1975 | 552 | 755 | 1 083 | 2 390 |
| 1976 | 565 | 785 | 1 127 | 2 477 |

30. Rádió, televízió műsoridő

| Év | A rádió ^{a/} | | A televízió ^{b/} | |
|------|-----------------------|--------------|---------------------------|--------------|
| | összes | heti átlagos | összes | heti átlagos |
| | műsorideje (óra) | | | |
| 1960 | 11 889 | 227 | 1 120 | 22 |
| 1965 | 13 744 | 264 | 2 106 | 40 |
| 1970 | 15 970 | 307 | 2 670 | 51 |
| 1971 | 16 048 | 309 | 2 722 | 52 |
| 1972 | 17 050 | 328 | 2 856 | 55 |
| 1973 | 17 243 | 332 | 3 161 | 61 |
| 1974 | 17 244 | 332 | 3 408 | 65 |
| 1975 | 17 510 | 337 | 3 505 | 67 |
| 1976 | 18 475 | 355 | 3 654 | 70 |

a/ 1965. évtől az URH adó műsoridejével együtt. - b/ Tiszta műsoridő; szünet, műsorkitöltés nélkül.

31. A sportegyesületek főbb adatai

| Év | Sport- egyesületek, sportkörök | Sport- egyesületi, sportköri tagok | Szakosztályok | Szakosztályi tagok | Ezek közül | |
|-------|--------------------------------------|--|---------------|-----------------------|--------------------------|---------|
| | | | | | az igazolt versenyzők | a nők |
| száma | | | | | | |
| 1960 | 3 578 | 715 098 | 15 780 | 350 930 | .. | 71 104 |
| 1965 | 4 755 | 997 843 | 17 639 | 451 303 | 230 976 | 103 022 |
| 1970 | 4 575 | 1 155 139 | 14 703 | 471 501 | 286 000 | 116 255 |
| 1971 | 4 401 | 1 148 391 | 12 989 | 432 828 | 260 709 | 109 224 |
| 1972 | 4 381 | 1 141 444 | 12 619 | 435 405 | 269 369 | 113 254 |
| 1973 | 4 302 | 1 146 079 | 12 501 | 431 929 | 264 516 | 112 177 |
| 1974 | 4 183 | 1 124 354 | 11 649 | 414 022 | 245 347 | 108 240 |
| 1975 | 4 154 | 1 134 113 | 11 187 | 403 512 | 263 246 | 102 173 |
| 1976 | 4 072 | 1 151 613 | 11 038 | 418 685 | 275 002 | 105 232 |

32. A sportegyesületek, sportkörök adatai sportáganként
1976

| Sportág | Szakosztályok | Szakosztályi tagok | Ezek közül | |
|------------------|---------------|-----------------------|-----------------------|----------------|
| | | | az igazolt versenyzők | a nők |
| száma | | | | |
| Asztalitenisz | 1 297 | 20 789 | 10 920 | 4 613 |
| Atletika | 769 | 33 835 | 24 263 | 14 281 |
| Birkózás | 107 | 6 351 | 5 669 | - |
| Cselgáncs | 52 | 2 984 | 2 533 | 33 |
| Evezés | 105 | 5 039 | 2 093 | 1 641 |
| Kajak-kenu | 62 | 4 335 | 3 851 | 930 |
| Kerékpár | 34 | 870 | 791 | - |
| Kézilabda | 1 254 | 35 828 | 30 619 | 17 125 |
| Kosárlabda | 457 | 17 842 | 15 348 | 8 521 |
| Labdarugás | 2 809 | 130 248 | 116 328 | 773 |
| Lovas | 62 | 1 223 | 730 | 212 |
| Ökölvívó | 88 | 3 214 | 2 697 | - |
| Öttusa-háromtusa | 13 | 532 | 430 | 5 |
| Röplabda | 447 | 11 805 | 9 192 | 6 204 |
| Sakk | 1 122 | 18 944 | 12 054 | 1 035 |
| Si | 46 | 1 501 | 998 | 397 |
| Sportlövő | 111 | 3 273 | 1 380 | 628 |
| Súlyemelés | 102 | 3 149 | 2 742 | - |
| Teke | 331 | 6 215 | 4 417 | 564 |
| Tenisz | 180 | 7 652 | 4 594 | 2 165 |
| Természetjárás | 792 | 71 495 | - | 34 233 |
| Torna | 213 | 7 109 | 5 005 | 4 727 |
| Uszás | 102 | 5 704 | 3 487 | 2 370 |
| Vízilabda | 31 | 1 822 | 1 528 | - |
| Vitorlázás | 57 | 3 117 | 2 065 | 578 |
| Vívás | 56 | 4 222 | 3 703 | 1 583 |
| Egyéb | 339 | 9 587 | 7 565 | 2 614 |
| Összesen | 11 038 | 418 685 | 275 002 | 105 232 |

33. A sportlétesítmények száma

| Év | Sport- létesít- mények összesen | Ebből | | | | | | | | | |
|--------|--|----------------|------|----------------|-----------------|---------------|------|--------|--|-----------------------|------------------|
| | | labda- rugó | futó | kézi- labda | kosár- labda | röp- labda | teke | tenisz | sport- termek (torna, birkózó, vívó) | uszodák ^{a/} | csónak- házak |
| pályák | | | | | | | | | | | |
| 1960 | 8 022 | 2 497 | 432 | 800 | 336 | 1 859 | 601 | 584 | 519 | 112 | 112 |
| 1965 | 10 796 | 3 226 | 544 | 1 523 | 455 | 1 760 | 715 | 593 | 684 | 157 | 164 |
| 1970 | 10 652 | 3 220 | 516 | 1 824 | 456 | 1 194 | 586 | 564 | 781 | 138 | 175 |
| 1971 | 11 179 | 3 192 | 295 | 1 785 | 472 | 1 038 | 503 | 621 | 954 | 253 | 208 |
| 1972 | 11 557 | 3 300 | 307 | 1 831 | 494 | 1 049 | 479 | 630 | 1 074 | 293 | 201 |
| 1973 | 11 881 | 3 312 | 509 | 1 865 | 570 | 991 | 479 | 695 | 1 047 | 287 | 209 |
| 1974 | 12 605 | 3 364 | 590 | 2 052 | 527 | 1 004 | 466 | 639 | 1 215 | 291 | 225 |
| 1975 | 13 524 | 3 520 | 546 | 2 335 | 597 | 1 053 | 435 | 649 | 1 291 | 309 | 212 |
| 1976 | 13 442 | 3 256 | 457 | 2 356 | 578 | 1 026 | 428 | 635 | 1 584 | 301 | 213 |

a/ 1971. évtől az uszódencék száma.

XXII. IGAZSÁGSZOLGÁLTATÁS

A katonai bíróságok hatáskörébe tartozó esetek e fejezetben nem szerepelnek.

Fiatalkoru az a személy, aki a bűncselekmény elkövetésekor a tizennegyedik életévét meghaladta, de tizennyolcadik életévét még nem töltötte be.

Felnőtt az a személy, aki a bűncselekmény elkövetésekor tizennyolcadik életévét betöltötte.

Az emberölés és az emberölés kísérletének bűncselekménye az erős felindulásban elkövetett esetek számát is tartalmazza.

**1. Az ismertté vált közbűvés bűncselekmények a rendőrségi,
illetve az ügyészégi eljárás befejezésének módja szerint**

| Év, bűncselekmények | Ismertté vált közbűvés bűncselekmények | | Az eljárás befejezésének módja ^{a/} | | | | | |
|---|--|-----------------|--|----------------------------------|--|---|--|---|
| | Összesen | Ebből vétség | Vád- emelés | Vád- emelés mellő- zése | Figyel- meztetés és kioktatás | Fegyelmi hatóság- hoz áttéve ^{b/} | Büntet- hetőséget kizáró és meg- szüntetők | Az elkövető kilétét nem sikerült megállá- pítani |
| 1970 | 122 289 | .. | 74 969 | 253 | 7 752 | 2 401 | 16 365 ^{c/} | 19 541 |
| 1975 | 120 889 | 51 268 | 82 220 | 151 | 4 449 | 1 530 | 6 525 ^{c/} | 25 488 |
| 1976 | 129 424 | 57 058 | 91 110 | 268 | 5 223 | 1 191 | 5 546 | 25 498 |
| Az állam, a béke és az emberiség elleni | 320 | - | 231 | - | 30 | - | 12 | 47 |
| Ebből: Izgatás | 316 | - | 228 | - | 30 | - | 11 | 47 |
| Az államigazgatás és az igazság- szolgáltatás elleni | 2 915 | 740 | 2 516 | 2 | 262 | 17 | 87 | 26 |
| Ebből: Hivatalos személy elleni erőszak | 1 153 | - | 1 068 | - | 34 | 2 | 31 | 13 |
| A közbiztonság és a közrend elleni | 32 531 | 25 315 | 28 552 | 42 | 2 043 | 244 | 1 131 | 362 |
| Ebből: Halálos közúti baleset okozása | 729 | - | 647 | - | 1 | - | 64 | 14 |
| Közlekedési vétség | 19 468 | 19 468 | 18 358 | 9 | 624 | 26 | 244 | 155 |
| Ebből: Ittas vezetés | 14 763 | 14 763 | 14 364 | 9 | 228 | 18 | 134 | 3 |
| Közveszélyes munkakerülés | 1 263 | 905 | 1 234 | 6 | 14 | - | 9 | - |
| Garázdaság | 2 966 | - | 2 743 | 3 | 47 | 2 | 63 | 106 |
| A népgazdaság elleni | 3 670 | 708 | 2 834 | 1 | 206 | 36 | 170 | 26 |
| Ebből: Üzérkedés | 564 | - | 530 | - | 20 | - | 12 | 2 |
| Devizagazdálkodást sértő bűncselekmény | 1 304 | 13 | 896 | - | 83 | 1 | 43 | 7 |
| Vámbüntett | 608 | - | 408 | - | 41 | - | 27 | 9 |
| A személy elleni | 10 084 | 1 753 | 8 085 | 4 | 676 | 18 | 627 | 666 |
| Ebből: Emberölés | 237 | - | 475 | - | - | - | 71 | 22 |
| Emberölés kísérlete | 331 | - | 52 | - | 29 | - | 3 | 3 |
| Gondatlan emberölés | 87 | - | 52 | - | 29 | - | 3 | 3 |
| Súlyos testi sértés (szándékos) | 4 323 | - | 3 738 | 1 | 95 | - | 303 | 186 |
| Könnyű testi sértés | 1 068 | 797 | 795 | 1 | 109 | 1 | 102 | 60 |
| Foglalkozás körében el- követett veszélyeztetés | 409 | 71 | 352 | - | 34 | 11 | 5 | 5 |
| A család, az ifjuság és a nemi erkölcs elleni | 5 939 | 2 727 | 4 426 | 2 | 351 | 1 | 1 089 | 69 |
| Ebből: Ifjuság elleni büntett | 375 | - | 329 | - | 39 | - | 7 | - |
| Tartási kötelezettség elmulasztása | 4 002 | 2 501 | 2 818 | 1 | 207 | 1 | 975 | - |
| Erőszakos nemi közöszülés | 465 | - | 395 | - | - | - | 30 | 37 |
| Szemérem elleni erőszak | 298 | - | 251 | - | - | - | 17 | 26 |
| Üzletszerű kéjelgés | 237 | 136 | 224 | - | 7 | - | 6 | - |
| A társadalmi tulajdon elleni | 26 335 | 8 704 | 16 706 | 44 | 855 | 828 | 723 | 7 164 |
| Ebből: Lopás | 18 521 | 6 321 | 10 258 | 31 | 508 | 385 | 481 | 6 843 |
| Sikkasztás | 2 949 | 613 | 2 595 | 2 | 94 | 173 | 59 | 26 |
| Csalás | 1 645 | 296 | 1 469 | 7 | 62 | 36 | 42 | 29 |
| Hütlens kezelés | 602 | 142 | 497 | 1 | 23 | 63 | 17 | 1 |
| Hanyag kezelés | 339 | 339 | 157 | 2 | 34 | 115 | 30 | 1 |
| Rablás | 19 | - | 17 | - | - | - | - | 2 |
| Orgazdaság | 1 216 | 446 | 1 100 | - | 71 | 27 | 15 | 3 |
| Rongálás | 904 | 407 | 525 | - | 46 | 18 | 71 | 244 |
| A személyek javai elleni | 47 630 | 17 111 | 27 760 | 173 | 800 | 47 | 1 707 | 17 138 |
| Ebből: Lopás | 39 273 | 12 907 | 20 467 | 95 | 619 | 39 | 1 477 | 16 574 |
| Sikkasztás | 1 099 | 434 | 965 | 45 | 26 | 3 | 45 | 15 |
| Csalás | 4 432 | 2 663 | 4 236 | 31 | 33 | 1 | 76 | 52 |
| Rablás | 732 | - | 599 | - | - | - | 11 | 122 |
| Orgazdaság | 652 | 281 | 591 | 2 | 34 | - | 21 | 4 |
| Rongálás | 993 | 465 | 627 | - | 33 | 1 | 59 | 273 |

a/ A kiemelteken kívül 1976. évben: elkobzási indítvány (403) büntető eljárás felajánlása (185). - b/ 1975. évig a társadalmi bírósághoz áttétellel együtt. - c/ A közkegyelemben részesültekkel együtt.

2. A közbiztonsági bűncselekmények gyanúsítottjai a rendőrségi, illetve az ügyészségi eljárás befejezésének módja szerint

(Felnőttek és fiatalok)

| Év, bűncselekmények | Gyanúsítottak száma | | Az eljárás befejezésének módja | | | | | | |
|---|---------------------|--------------|--------------------------------|---------------------|--------------------------------|--|---|--|---------------------|
| | Összesen | Ebből vétség | Vád- emelés | Figyel- meztetés | Fegyelmi hatóság- hoz a/ | Szabály- sértési hatóság- hoz | Büntethe- tőséget kizáró és meg- szüntető ok | A bűncse- lekmény elköveté- sét nem sikerült megállá- pítani | Egyéb ^{b/} |
| | | | | | áltéve | | | | |
| 1970 | 82 893 | .. | 61 145 | 4 476 | 1 056 | 2 118 | 7 565 ^{c/} | 4 110 | 2 423 |
| 1975 | 95 583 | 37 469 | 66 362 | 4 438 | 1 056 | 3 851 | 6 006 ^{c/} | 5 867 | 8 003 |
| 1976 | 98 601 | 39 469 | 70 938 | 4 441 | 1 029 | 3 748 | 4 463 | 5 995 | 7 987 |
| Az állam, a béke és az emberiség elleni | 338 | - | 243 | 32 | - | 7 | 15 | 19 | 22 |
| Ebből: Izgatás | 330 | - | 237 | 32 | - | 7 | 14 | 18 | 22 |
| Az államigazgatás és az igazság- szolgáltatás elleni | 3 043 | 692 | 2 207 | 212 | 13 | 46 | 67 | 286 | 212 |
| Ebből: Hivatalos személy elleni erőszak | 1 529 | - | 1 240 | 31 | 3 | 30 | 28 | 111 | 86 |
| A közbiztonság és a közrend elleni | 29 263 | 19 926 | 24 421 | 1 192 | 183 | 1 011 | 403 | 746 | 1 307 |
| Ebből: Halálos közúti baleset okozása | 860 | - | 650 | - | - | 12 | 25 | 47 | 126 |
| Közlekedési vétség | 18 525 | 18 525 | 16 909 | 471 | 15 | 417 | 119 | 226 | 368 |
| Ebből: Ittas vezetés | 13 586 | 13 586 | 12 992 | 196 | 9 | 163 | 63 | 87 | 76 |
| Közveszélyes munkakerülés | 609 | 338 | 411 | 12 | - | 23 | 7 | 39 | 117 |
| Garázdaság | 5 522 | - | 4 100 | 83 | 3 | 511 | 97 | 293 | 435 |
| A népgazdaság elleni | 4 012 | 447 | 2 383 | 222 | 28 | 411 | 119 | 247 | 602 |
| Ebből: Üzérkedés | 905 | - | 613 | 27 | 3 | 101 | 14 | 66 | 81 |
| Devizagazdálkodást sértő bűncselekmény | 1 420 | 19 | 816 | 88 | - | 131 | 32 | 42 | 311 |
| Vámbűntett | 649 | - | 366 | 34 | - | 69 | 24 | 23 | 133 |
| A személy elleni | 10 979 | 1 500 | 7 646 | 639 | 15 | 104 | 588 | 995 | 992 |
| Ebből: Emberölés | 625 | - | 500 | - | - | - | 63 | 22 | 40 |
| Emberölés kísérlete | 119 | - | 54 | 32 | - | - | 4 | 11 | 18 |
| Gondatlan emberölés | 5 343 | - | 4 113 | 100 | - | 39 | 310 | 416 | 365 |
| Súlyos testi sértés (szándékos) | 932 | 641 | 552 | 100 | - | 3 | 85 | 114 | 78 |
| Könnyű testi sértés | 673 | 89 | 449 | 38 | 11 | 4 | 5 | 69 | 97 |
| Foglalkozás körében el- követett veszélyeztetés | | | | | | | | | |
| A család, az ifjuság és a nemi erkölcs elleni | 6 390 | 2 878 | 4 092 | 340 | 1 | 23 | 1 002 | 359 | 573 |
| Ebből: Ifjuság elleni büntett | 519 | - | 315 | 43 | - | 6 | 8 | 76 | 71 |
| Tartási kötelezettség elmulasztása | 4 091 | 2 648 | 2 656 | 195 | - | - | 913 | 33 | 294 |
| Erőszakos nemi közösülés | 772 | - | 502 | - | - | - | 18 | 117 | 135 |
| Szemérem elleni erőszak | 235 | - | 165 | - | - | - | 12 | 46 | 12 |
| Üzletszerű kéjelgés | 176 | 99 | 129 | 7 | 1 | 9 | 4 | 18 | 8 |
| A társadalmi tulajdon elleni | 23 170 | 7 816 | 15 940 | 981 | 757 | 1 326 | 924 | 1 583 | 1 659 |
| Ebből: Lopás | 13 171 | 5 091 | 9 192 | 551 | 379 | 897 | 622 | 568 | 962 |
| Sikkasztás | 4 090 | 776 | 3 030 | 108 | 146 | 119 | 61 | 418 | 208 |
| Csalás | 1 983 | 213 | 1 408 | 70 | 32 | 22 | 40 | 213 | 198 |
| Hütlenné kezelés | 862 | 151 | 538 | 45 | 60 | 40 | 28 | 98 | 53 |
| Hanyag kezelés | 443 | 443 | 129 | 30 | 79 | 25 | 27 | 91 | 62 |
| Rablás | 27 | - | 26 | - | - | - | - | 1 | - |
| Orgazdaság | 1 482 | 591 | 987 | 93 | 30 | 145 | 16 | 146 | 65 |
| Rongálás | 987 | 426 | 562 | 65 | 22 | 74 | 122 | 41 | 101 |
| A személyek javai elleni | 21 406 | 6 210 | 14 006 | 823 | 32 | 820 | 1 345 | 1 760 | 2 620 |
| Ebből: Lopás | 17 106 | 5 054 | 11 183 | 653 | 25 | 641 | 1 153 | 1 319 | 2 132 |
| Sikkasztás | 616 | 161 | 390 | 27 | 2 | 16 | 25 | 92 | 64 |
| Csalás | 1 013 | 245 | 700 | 12 | 1 | 22 | 32 | 131 | 115 |
| Rablás | 1 085 | - | 829 | - | - | 6 | 37 | 86 | 127 |
| Orgazdaság | 619 | 264 | 382 | 42 | - | 68 | 24 | 59 | 44 |
| Rongálás | 550 | 167 | 287 | 31 | - | 54 | 56 | 33 | 89 |

a/ 1975.évig a társadalmi bírósághoz áttétellel együtt. - b/ Az egyéb rovatban 1976. évben a következő adatok szerepelnek: a bűncselekményt nem a gyanúsított követte el (846); a bűncselekményt korábban már jogerősen elbírálták (82); elközbírási indítvány (379); büntető eljárás felajánlása (169); a cselekmény nem bűncselekmény (3 803); nem állapítható meg, hogy a bűncselekményt a gyanúsított követte el (2 708). - c/ A közkegyelemben részesültekkel együtt.

**3. A vádlottak száma a jogerősen befejezett ügyekben
a bírósági eljárás eredménye szerint**

| A bírósági eljárás eredménye | 1970 | 1975 | 1976 |
|-------------------------------|----------------------|----------------------|---------------|
| FELNŐTTEK | | | |
| Elítélés | 46 036 | 59 233 | 65 938 |
| Ebből: Közvádas bűncselekmény | 41 388 | 54 083 | 60 347 |
| Magánvádas bűncselekmény | 4 648 | 5 150 | 5 591 |
| Felmentés | 2 803 | 3 318 | 3 519 |
| Ebből: Közvádas bűncselekmény | 1 597 | 1 767 | 1 792 |
| Magánvádas bűncselekmény | 1 206 | 1 551 | 1 727 |
| Eljárás megszüntetése | 53 125 ^{a/} | 34 206 ^{a/} | 30 108 |
| Ebből: Közvádas bűncselekmény | 10 739 | 3 360 | 1 367 |
| Magánvádas bűncselekmény | 42 386 | 30 846 | 28 741 |
| <i>Összesen</i> | <i>101 964</i> | <i>96 757</i> | <i>99 565</i> |
| Ebből: Közvádas bűncselekmény | 53 724 | 59 210 | 63 506 |
| Magánvádas bűncselekmény | 48 240 | 37 547 | 36 059 |
| FIATALKORUAK | | | |
| Elítélés | 4 942 | 5 339 | 5 931 |
| Felmentés | 79 | 72 | 81 |
| Eljárás megszüntetése | 76 ^{a/} | 114 ^{a/} | 64 |
| <i>Összesen</i> | <i>5 097</i> | <i>5 525</i> | <i>6 076</i> |

a/ A közkegyelemben részesültekkel együtt.

**4. A jogerősen elítéltek száma a bűncselekmény elkövetésének
helye szerint bűncselekménycsoportonként
1976**

| Bűncselekménycsoport | Budapest | | Városok | | Községek | |
|--|---------------|--------------|---------------|--------------|---------------|--------------|
| | Felnőttek | Fiatalkorúak | Felnőttek | Fiatalkorúak | Felnőttek | Fiatalkorúak |
| KÖZVÁDAS BŰNCSELEKMÉNYEK | 11 562 | 1 126 | 21 593 | 2 252 | 27 192 | 2 553 |
| Az állam, a béke és az emberiség elleni | 48 | 5 | 55 | 11 | 60 | 6 |
| Az államigazgatás és az igazságszolgáltatás elleni | 407 | 20 | 802 | 34 | 904 | 59 |
| A közbiztonság és a közrend elleni | 3 648 | 121 | 8 474 | 337 | 10 831 | 474 |
| A népgazdaság elleni | 664 | 1 | 561 | 5 | 797 | 2 |
| A személy elleni | 906 | 81 | 1 916 | 184 | 3 687 | 425 |
| A család, az ifjúság és a nemi erkölcs elleni | 556 | 25 | 980 | 58 | 1 541 | 96 |
| A társadalmi tulajdon elleni | 2 958 | 259 | 4 571 | 422 | 5 137 | 411 |
| A személyek javai elleni | 2 375 | 614 | 4 234 | 1 201 | 4 235 | 1 080 |
| MAGÁNVÁDAS BŰNCSELEKMÉNYEK | 965 | - | 1 696 | - | 2 930 | - |
| <i>Összesen</i> | <i>12 527</i> | <i>1 126</i> | <i>23 289</i> | <i>2 252</i> | <i>30 122</i> | <i>2 553</i> |

5. A jogerősen elítéltek a kiszabott főbüntetés szerint

(Felnőttek)

| Év, bűncselekmények | Elítéltek | | A kiszabott főbüntetés | | | | | |
|---|---------------|-----------------|------------------------|-----------------------|------------------------------|----------------------------|-------------------|------------------------------|
| | Összesen | Ebből vétség | Halál- büntetés | Szabadság- vesztés | Ebből felfüg- gesztett | Javító- nevelő munka | Pénz- büntetés | Ebből felfüg- gesztett |
| 1970 | 46 036 | .. | 6 | 27 187 | 8 864 | 5 551 | 13 292 | 1 078 |
| 1975 | 59 233 | 29 062 | 3 | 25 358 | 10 766 | 3 653 | 30 219 | 1 466 |
| 1976 | 65 938 | 32 834 | 1 | 29 217 | 12 499 | 4 062 | 32 658 | 1 675 |
| KÖZVÁDÁS BŰNCSELEKMÉNYEK | 60 347 | 27 243 | 1 | 29 054 | 12 367 | 4 023 | 27 269 | 336 |
| Az állam, a béke és az emberiség elleni | 163 | - | - | 160 | 55 | 2 | 1 | - |
| Ebből: Izgatás | 159 | - | - | 156 | 55 | 2 | 1 | - |
| Az államigazgatás és az igazság- szolgáltatás elleni | 2 113 | 445 | - | 1 476 | 611 | 116 | 521 | 24 |
| Ebből: Hivatalos személy elleni erőszak | 1 167 | - | - | 1 028 | 364 | 62 | 77 | 2 |
| A közbiztonság és a közrend elleni | 22 953 | 17 129 | - | 6 664 | 3 103 | 1 204 | 15 085 | 85 |
| Ebből: Halálos közúti baleset okozása | 548 | - | - | 541 | 221 | 4 | 3 | 1 |
| Közlekedési vétség | 16 418 | 16 418 | - | 1 773 | 1 279 | 724 | 13 921 | 70 |
| Ebből: Ittas vezetés | 12 808 | 12 808 | - | 943 | 602 | 490 | 11 375 | 45 |
| Közveszélyes munkakerülés | 444 | 252 | - | 427 | 23 | 13 | 4 | - |
| Garázdaság | 3 584 | - | - | 2 730 | 1 149 | 320 | 534 | 8 |
| A népgazdaság elleni | 2 022 | 172 | - | 591 | 467 | 25 | 1 406 | 25 |
| Ebből: Üzérkedés | 463 | - | - | 311 | 228 | 12 | 140 | 2 |
| Devizagazdálkodást sértő bűncselekmény | 730 | 1 | - | 124 | 107 | 6 | 600 | 14 |
| Vámbüntett | 359 | - | - | 48 | 46 | 2 | 309 | 2 |
| A személy elleni | 6 509 | 652 | 1 | 4 224 | 2 106 | 566 | 1 718 | 92 |
| Ebből: Emberölés | 99 | - | 1 | 98 | 7 | - | - | - |
| Emberölés kísérlete | 242 | - | - | 242 | 29 | - | - | - |
| Gondatlan emberölés | 50 | - | - | 48 | 39 | - | 2 | - |
| Súlyos testi sértés (szándékos) | 3 597 | - | - | 2 689 | 1 368 | 265 | 643 | 23 |
| Könnyű testi sértés | 419 | 233 | - | 147 | 21 | 44 | 228 | 20 |
| Foglalkozás körében el- követett veszélyeztetés | 341 | 44 | - | 220 | 190 | 45 | 76 | 2 |
| Rágalmazás, becsületsértés | 100 | 100 | - | 10 | 5 | 1 | 89 | 14 |
| A család, az ifjúság és a nemi erkölcs elleni | 3 077 | 1 202 | - | 2 756 | 1 069 | 219 | 102 | 11 |
| Ebből: Ifjúság elleni büntett | 289 | - | - | 266 | 151 | 14 | 9 | - |
| Tartási kötelezettség elmulasztása | 2 002 | 1 127 | - | 1 755 | 775 | 189 | 58 | 6 |
| Erőszakos nemi közöszlés | 330 | - | - | 330 | 14 | - | - | - |
| Szemérem elleni erőszak | 157 | - | - | 157 | 35 | - | - | - |
| Üzletszerű kéjelgés | 61 | 31 | - | 57 | 16 | 1 | 3 | - |
| A társadalmi tulajdon elleni | 12 666 | 4 346 | - | 5 857 | 2 895 | 1 157 | 5 652 | 66 |
| Ebből: Lopás | 6 006 | 2 111 | - | 2 740 | 1 156 | 549 | 2 717 | 31 |
| Sikkasztás | 2 845 | 572 | - | 1 504 | 964 | 283 | 1 058 | 9 |
| Csalás | 1 072 | 33 | - | 613 | 362 | 79 | 380 | 7 |
| Rablás | 11 | - | - | 11 | 2 | - | - | - |
| Orgazdaság | 813 | 331 | - | 175 | 130 | 33 | 605 | 13 |
| Rongálás | 396 | 145 | - | 200 | 103 | 50 | 146 | 2 |
| A személyek javai elleni | 10 844 | 3 297 | - | 7 326 | 2 061 | 734 | 2 784 | 33 |
| Ebből: Lopás | 7 054 | 1 374 | - | 5 025 | 1 494 | 528 | 1 501 | 6 |
| Sikkasztás | 495 | 117 | - | 308 | 131 | 36 | 151 | 1 |
| Csalás | 631 | 86 | - | 510 | 138 | 13 | 108 | 1 |
| Rablás | 411 | - | - | 411 | 5 | - | - | - |
| Orgazdaság | 483 | 201 | - | 206 | 101 | 27 | 250 | 11 |
| Rongálás | 277 | 72 | - | 150 | 60 | 16 | 111 | 7 |
| MAGÁNVÁDÁS BŰNCSELEKMÉNYEK | 5 591 | 5 591 | - | 163 | 132 | 39 | 5 389 | 1 339 |
| Ebből: Könnyű testi sértés | 2 510 | 2 510 | - | 129 | 102 | 35 | 2 346 | 467 |
| Rágalmazás, becsületsértés | 2 949 | 2 949 | - | 30 | 28 | 4 | 2 915 | 844 |

6. A szabadságvesztésre ítélték a büntetés tartama szerint*

(Felnőttek)

| Év, bűncselekmények | Szabadságvesztésre ítéltek | | A szabadságvesztés időtartama | | | | | élet- fogytig tartó |
|---|-------------------------------|-----------------|-------------------------------|---------------|--------------|--------------|-----------------|---------------------------|
| | Összesen | Ebből vétség | 30 nap- 6 hónap | 6-12 hónap | 1-2 év | 2-5 év | 5 éven felül | |
| 1970 | 27 187 | .. | 14 122 | 7 336 | 3 555 | 1 917 | 257 | .. |
| 1975 | 25 358 | 4 434 | 12 467 | 7 775 | 3 109 | 1 783 | 219 | 5 |
| 1976 | 29 217 | 5 416 | 14 018 | 9 141 | 3 601 | 2 180 | 269 | 8 |
| KÖZVÁDAS BŰNCSELEKMÉNYEK | 29 054 | 5 253 | 13 855 | 9 141 | 3 601 | 2 180 | 269 | 8 |
| Az állam, a béke és az emberiség elleni | 160 | - | 39 | 73 | 29 | 18 | 1 | - |
| Ebből: Izgatás | 156 | - | 39 | 73 | 29 | 14 | 1 | - |
| Az államigazgatás és az igazság- szolgáltatás elleni | 1 476 | 110 | 625 | 584 | 204 | 60 | 3 | - |
| Ebből: Hivatalos személy elleni erőszak | 1 028 | - | 353 | 448 | 175 | 50 | 2 | - |
| A közbiztonság és a közrend elleni | 6 664 | 2 108 | 3 696 | 2 044 | 724 | 196 | 4 | - |
| Ebből: Halálos közúti baleset okozása | 541 | - | 9 | 282 | 178 | 70 | 2 | - |
| Közlekedési vétség | 1 773 | 1 773 | 1 423 | 337 | 11 | 2 | - | - |
| Ebből: Ittas vezetés | 943 | 943 | 896 | 47 | - | - | - | - |
| Közveszélyes munkakerülés | 427 | 238 | 229 | 163 | 31 | 4 | - | - |
| Garázdaság | 2 730 | - | 1 594 | 930 | 191 | 14 | 1 | - |
| A népgazdaság elleni | 591 | 16 | 265 | 255 | 58 | 13 | - | - |
| Ebből: Üzérkedés | 311 | - | 100 | 157 | 46 | 8 | - | - |
| Devizagazdálkodást sértő bűncselekmény | 124 | - | 79 | 37 | 4 | 4 | - | - |
| Vámbüntett | 48 | - | 35 | 13 | - | - | - | - |
| A személy elleni | 4 224 | 122 | 2 086 | 1 414 | 405 | 201 | 110 | 8 |
| Ebből: Emberölés | 98 | - | 1 | 4 | 11 | 26 | 51 | 5 |
| Emberölés kísérlete | 242 | - | 1 | 21 | 53 | 115 | 49 | 3 |
| Gondatlan emberölés | 48 | - | 11 | 28 | 9 | - | - | - |
| Súlyos testi sértés (szándékos) | 2 689 | - | 1 406 | 958 | 267 | 49 | 9 | - |
| Könnyű testi sértés | 147 | 37 | 106 | 32 | 9 | - | - | - |
| Foglalkozás körében el- követett veszélyeztetés | 220 | 7 | 55 | 136 | 28 | 1 | - | - |
| Rágalmazás, becsületsértés | 10 | 10 | 10 | - | - | - | - | - |
| A család, az ifjuság és a nemi erkölcs elleni | 2 756 | 1 009 | 1 450 | 825 | 202 | 235 | 44 | - |
| Ebből: Ifjuság elleni büntett | 266 | - | 126 | 125 | 15 | - | - | - |
| Tartási kötelezettség elmulasztása | 1 755 | 966 | 1 233 | 493 | 28 | 1 | - | - |
| Erőszakos nemi közöszlés | 330 | - | 6 | 37 | 71 | 173 | 43 | - |
| Szemérem elleni erőszak | 157 | - | 8 | 72 | 43 | 33 | 1 | - |
| Üzletszerű kéjelgés | 57 | 28 | 30 | 19 | 8 | - | - | - |
| A társadalmi tulajdon elleni | 5 857 | 719 | 2 815 | 1 872 | 684 | 448 | 38 | - |
| Ebből: Lopás | 2 740 | 198 | 1 248 | 736 | 401 | 333 | 22 | - |
| Sikkasztás | 1 504 | 18 | 700 | 594 | 140 | 60 | 10 | - |
| Csalás | 613 | 4 | 219 | 242 | 102 | 44 | 6 | - |
| Rablás | 11 | - | - | 3 | 6 | 2 | - | - |
| Orgazdaság | 175 | 11 | 115 | 54 | 6 | - | - | - |
| Rongálás | 200 | 32 | 87 | 94 | 15 | 4 | - | - |
| A személyek javai elleni | 7 326 | 1 169 | 2 879 | 2 074 | 1 295 | 1 009 | 69 | - |
| Ebből: Lopás | 5 025 | 367 | 1 832 | 1 492 | 1 008 | 678 | 15 | - |
| Sikkasztás | 308 | 25 | 136 | 116 | 44 | 12 | - | - |
| Csalás | 510 | 50 | 149 | 163 | 105 | 90 | 3 | - |
| Rablás | 411 | - | 3 | 41 | 104 | 213 | 50 | - |
| Orgazdaság | 206 | 40 | 147 | 45 | 9 | 5 | - | - |
| Rongálás | 150 | 7 | 70 | 65 | 13 | 2 | - | - |
| MAGÁNVÁDAS BŰNCSELEKMÉNYEK | 163 | 163 | 163 | - | - | - | - | - |
| Ebből: Könnyű testi sértés | 129 | 129 | 129 | - | - | - | - | - |
| Rágalmazás, becsületsértés | 30 | 30 | 30 | - | - | - | - | - |

* Amennyiben a kiszabott büntetés és a kategória szélső értéke egybeesik, a besorolás az alacsonyabb kategóriába történik. (Tehát, ha a kiszabott szabadságvesztés büntetés pontosan 6 hónap, 1 év, ill. 2 év a besorolás a 30 nap - 6 hónap, a 6-12 hónap, ill. az 1-2 év kategóriákba történik.)

7. A jogerősen elítélt férfiak korcsoportok szerint

(Felnőttek)

| Év, bűncselekmény | 18-19 | 20-24 | 25-29 | 30-39 | 40-49 | 50-59 | 60 éves és idősebb | Összesen |
|--|--------------|---------------|--------------|---------------|--------------|--------------|--------------------------|---------------|
| | éves | | | | | | | |
| 1970 | 3 966 | 8 031 | 7 726 | 10 509 | 5 931 | 2 136 | 1 064 | 39 363 |
| 1975 | 5 711 | 10 852 | 8 693 | 13 439 | 8 295 | 3 334 | 1 210 | 51 534 |
| 1976 | 5 518 | 11 994 | 10 192 | 14 768 | 9 151 | 3 922 | 1 546 | 57 091 |
| KÖZVÁDÁS BŰNCSELEKMÉNYEK | 5 407 | 11 643 | 9 777 | 13 971 | 8 385 | 3 389 | 1 076 | 53 648 |
| Ebből: vétség | 1 795 | 4 829 | 4 693 | 7 052 | 4 431 | 1 805 | 568 | 25 173 |
| Az állam, a béke és az emberiség elleni | 21 | 21 | 17 | 35 | 29 | 24 | 8 | 155 |
| Ebből: Izgatás | 20 | 20 | 16 | 35 | 28 | 24 | 8 | 151 |
| Az államigazgatás és az igazság- szolgáltatás elleni | 166 | 449 | 342 | 413 | 250 | 82 | 48 | 1 750 |
| Ebből: Hivatalos személy elleni erőszak | 116 | 323 | 211 | 224 | 118 | 29 | 19 | 1 040 |
| A közbiztonság és a közrend elleni | 1 831 | 4 677 | 4 106 | 5 819 | 3 571 | 1 416 | 420 | 21 840 |
| Ebből: Halálos közúti baleset okozása | 46 | 122 | 108 | 107 | 91 | 32 | 13 | 519 |
| Közlekedési vétség | 960 | 3 095 | 3 052 | 4 629 | 2 883 | 1 173 | 354 | 16 146 |
| Ebből: Ittas vezetés | 662 | 2 266 | 2 457 | 3 870 | 2 349 | 883 | 245 | 12 732 |
| Közveszélyes munkakerülés | 38 | 82 | 42 | 58 | 47 | 15 | - | 282 |
| Garázdaság | 602 | 1 052 | 603 | 595 | 306 | 95 | 18 | 3 271 |
| A népgazdaság elleni | 27 | 139 | 205 | 403 | 335 | 210 | 74 | 1 393 |
| Ebből: Üzérkedés | 8 | 35 | 42 | 93 | 90 | 52 | 27 | 347 |
| Devizagazdálkodást sértő bűncselekmény | 15 | 66 | 84 | 107 | 82 | 51 | 22 | 427 |
| Vámbüntett | - | 23 | 29 | 75 | 71 | 44 | 15 | 257 |
| A személy elleni | 577 | 1 241 | 985 | 1 456 | 922 | 439 | 225 | 5 845 |
| Ebből: Emberölés | 10 | 18 | 8 | 16 | 7 | 9 | 7 | 75 |
| Emberölés kísérlete | 20 | 48 | 30 | 47 | 41 | 19 | 9 | 214 |
| Gondatlan emberölés | 1 | - | 7 | 4 | 3 | 1 | 3 | 19 |
| Súlyos testi sértés (szándékos) | 381 | 746 | 554 | 785 | 504 | 227 | 133 | 3 330 |
| Könnyű testi sértés | 29 | 67 | 60 | 96 | 59 | 39 | 19 | 369 |
| Foglalkozás körében el- követett veszélyeztetés | 11 | 47 | 51 | 94 | 89 | 34 | 6 | 332 |
| Rágalmazás, becsületsértés | 3 | 14 | 17 | 21 | 5 | 10 | 6 | 76 |
| A család, az ifjúság és a nemi erkölcs elleni | 147 | 263 | 428 | 1 114 | 610 | 119 | 25 | 2 706 |
| Ebből: Ifjúság elleni büntett Tartási kötelezettség elmulasztása | 7 | 87 | 305 | 869 | 480 | 75 | - | 1 823 |
| Erőszakos nemi közösülés | 81 | 101 | 51 | 64 | 22 | 6 | 3 | 328 |
| Szemérem elleni erőszak | 18 | 29 | 27 | 35 | 22 | 14 | 12 | 157 |
| A társadalmi tulajdon elleni | 974 | 2 270 | 2 170 | 2 964 | 1 680 | 721 | 183 | 10 962 |
| Ebből: Lopás | 666 | 1 271 | 1 063 | 1 346 | 683 | 274 | 77 | 5 380 |
| Sikkasztás | 114 | 434 | 500 | 716 | 372 | 156 | 16 | 2 308 |
| Csalás | 17 | 119 | 179 | 283 | 192 | 89 | 18 | 897 |
| Rablás | 2 | 2 | 1 | 1 | 2 | 1 | - | 9 |
| Orgazdaság | 21 | 92 | 119 | 200 | 135 | 75 | 33 | 675 |
| Rongálás | 65 | 116 | 58 | 53 | 37 | 24 | 10 | 363 |
| A személyek javai elleni | 1 664 | 2 583 | 1 524 | 1 767 | 988 | 378 | 93 | 8 997 |
| Ebből: Lopás | 1 202 | 1 842 | 1 017 | 1 070 | 544 | 206 | 41 | 5 922 |
| Sikkasztás | 29 | 74 | 90 | 122 | 73 | 24 | 3 | 415 |
| Csalás | 25 | 82 | 89 | 167 | 91 | 47 | 5 | 506 |
| Rablás | 129 | 143 | 41 | 30 | 18 | 3 | - | 364 |
| Orgazdaság | 58 | 95 | 58 | 55 | 45 | 15 | 13 | 339 |
| Rongálás | 31 | 74 | 46 | 48 | 39 | 11 | 7 | 256 |
| MAGÁNVÁDÁS BŰNCSELEKMÉNYEK | 111 | 351 | 415 | 797 | 766 | 533 | 470 | 3 443 |
| Ebből: Könnyű testi sértés | 85 | 242 | 261 | 450 | 374 | 240 | 206 | 1 858 |
| Rágalmazás, becsületsértés | 26 | 101 | 140 | 319 | 368 | 280 | 255 | 1 489 |

8. A jogerősen elítélt nők korcsoportok szerint

(Felnőttek)

| Év, bűncselekmény | 18-19 | 20-24 | 25-29 | 30-39 | 40-49 | 50-59 | 60 éves és idősebb | Összesen |
|---|------------|--------------|--------------|--------------|--------------|------------|--------------------------|--------------|
| | éves | | | | | | | |
| 1970 | 423 | 1 004 | 1 000 | 1 878 | 1 416 | 595 | 357 | 6 673 |
| 1975 | 621 | 1 318 | 955 | 1 873 | 1 772 | 840 | 320 | 7 699 |
| 1976 | 683 | 1 582 | 1 253 | 2 293 | 1 762 | 847 | 427 | 8 847 |
| KÖZVÁDÁS BŰNCSELEKMÉNYEK | 646 | 1 416 | 1 028 | 1 780 | 1 184 | 481 | 164 | 6 699 |
| Ebből: vétség | 203 | 438 | 339 | 526 | 366 | 142 | 56 | 2 070 |
| Az állam, a béke és az emberiség elleni | - | - | 1 | - | 3 | 4 | - | 8 |
| Ebből: Izgatás | - | - | 1 | - | 3 | 4 | - | 8 |
| Az államigazgatás és az igazság- szolgáltatás elleni | 29 | 71 | 62 | 92 | 75 | 22 | 12 | 363 |
| Ebből: Hivatalos személy elleni erőszak | 12 | 29 | 26 | 35 | 22 | 3 | - | 127 |
| A közbiztonság és a közrend elleni | 117 | 275 | 176 | 313 | 162 | 56 | 14 | 1 113 |
| Ebből: Halálos közúti baleset okozása | 4 | 5 | 6 | 5 | 8 | 1 | - | 29 |
| Közlekedési vétség | 19 | 48 | 46 | 86 | 43 | 27 | 3 | 272 |
| Ebből: Ittas vezetés | 6 | 9 | 11 | 24 | 19 | 7 | - | 76 |
| Közveszélyes munkakerülés | 33 | 68 | 24 | 28 | 8 | 1 | - | 162 |
| Garázdaság | 28 | 74 | 42 | 89 | 58 | 18 | 4 | 313 |
| A népgazdaság elleni | 26 | 58 | 51 | 170 | 156 | 121 | 47 | 629 |
| Ebből: Üzérkedés | 4 | 12 | 16 | 35 | 28 | 12 | 9 | 116 |
| Devizagazdálkodást sértő bűncselekmény | 12 | 21 | 21 | 76 | 78 | 66 | 29 | 303 |
| Vámbüntett | 1 | 10 | 3 | 29 | 23 | 28 | 8 | 102 |
| A személy elleni | 37 | 107 | 90 | 173 | 154 | 78 | 25 | 664 |
| Ebből: Emberölés | 1 | 5 | 3 | 8 | 4 | 2 | 1 | 24 |
| Emberölés kísérlete | 2 | 4 | 4 | 9 | 4 | 5 | - | 28 |
| Gondatlan emberölés | 3 | 10 | 7 | 8 | 1 | 2 | - | 31 |
| Súlyos testi sértés (szándékos) | 11 | 39 | 36 | 73 | 60 | 36 | 12 | 267 |
| Könnyű testi sértés | 1 | 5 | 7 | 11 | 17 | 5 | 4 | 50 |
| Foglalkozás körében el- követett veszélyeztetés | 2 | 1 | 1 | - | 4 | 1 | - | 9 |
| Rágalmazás, becsületsértés | - | - | 6 | 5 | 8 | 4 | 1 | 24 |
| A család, az ifjúság és a nemi erkölcs elleni | 21 | 71 | 79 | 123 | 73 | 3 | 1 | 371 |
| Ebből: Ifjúság elleni büntett | 5 | 13 | 21 | 39 | 27 | 1 | 1 | 107 |
| Tartási kötelezettség elmulasztása | 8 | 29 | 39 | 66 | 35 | 2 | - | 179 |
| Üzletszerű kéjelgés | 7 | 21 | 12 | 10 | 6 | - | - | 56 |
| A társadalmi tulajdon elleni | 135 | 330 | 280 | 510 | 309 | 108 | 32 | 1 704 |
| Ebből: Lopás | 58 | 143 | 107 | 169 | 98 | 35 | 16 | 626 |
| Sikkasztás | 46 | 112 | 93 | 163 | 97 | 26 | - | 537 |
| Csalás | 13 | 26 | 26 | 63 | 30 | 15 | 2 | 175 |
| Rablás | - | 1 | 1 | - | - | - | - | 2 |
| Orgazdaság | 4 | 14 | 21 | 35 | 45 | 15 | 4 | 138 |
| Rongálás | 4 | 7 | 3 | 6 | 6 | 2 | 5 | 33 |
| A személyek javai elleni | 281 | 504 | 289 | 399 | 252 | 89 | 33 | 1 847 |
| Ebből: Lopás | 197 | 339 | 180 | 219 | 140 | 39 | 18 | 1 132 |
| Sikkasztás | 9 | 14 | 11 | 25 | 13 | 7 | 1 | 80 |
| Csalás | 6 | 25 | 14 | 39 | 24 | 15 | 2 | 125 |
| Rablás | 10 | 20 | 7 | 10 | - | - | - | 47 |
| Orgazdaság | 17 | 30 | 24 | 33 | 27 | 9 | 4 | 144 |
| Rongálás | - | 2 | 5 | 7 | 4 | 2 | 1 | 21 |
| MAGÁNVÁDÁS BŰNCSELEKMÉNYEK | 37 | 166 | 225 | 513 | 578 | 366 | 263 | 2 148 |
| Ebből: Könnyű testi sértés | 13 | 66 | 85 | 156 | 180 | 106 | 46 | 652 |
| Rágalmazás, becsületsértés | 23 | 100 | 133 | 348 | 389 | 253 | 214 | 1 460 |

9. A jogerősen elítélt fiatalok az elkövetett bűncselekmény szerint

| Bűncselekmények | 1970 | 1975 | | 1976 | |
|---|-----------------------|-----------------------|-----------------|-----------------------|-----------------|
| | Elítéltek összesen | Elítéltek összesen | Ebből vétség | Elítéltek összesen | Ebből vétség |
| Az állam, a béke és az emberiség elleni | 32 | 28 | - | 22 | - |
| Ebből: Izgatás | 22 | 21 | - | 22 | - |
| Az államigazgatás és az igazságszolgáltatás elleni | 119 | 102 | 17 | 113 | 15 |
| Ebből: Hivatalos személy elleni erőszak | 91 | 67 | - | 67 | - |
| A közbiztonság és a közrend elleni | 1 207 | 882 | 207 | 932 | 270 |
| Ebből: Halálos közúti baleset okozása | .. | 6 | - | 14 | - |
| Közlekedési vétség | .. | 193 | 193 | 258 | 258 |
| Ebből: Ittas vezetés | .. | 121 | 121 | 167 | 167 |
| Garázdaság | 738 | 462 | - | 433 | - |
| A népgazdaság elleni | 4 | 5 | - | 8 | - |
| A személy elleni | 662 | 578 | 146 | 690 | 189 |
| Ebből: Emberölés | 36 | 12 | - | 13 | - |
| Emberölés kísérlete | - | 16 | - | 17 | - |
| Gondatlan emberölés | - | - | - | 3 | - |
| Súlyos testi sértés (szándékos) | 236 | 270 | - | 314 | - |
| Könnyű testi sértés | 117 | 119 | 111 | 140 | 128 |
| Foglalkozás körében elkövetett veszélyeztetés | 156 | 4 | 1 | 6 | - |
| Rágalmazás, becsületsértés | 35 | 21 | 21 | 36 | 36 |
| A család, az ifjuság és a nemi erkölcs elleni | 252 | 216 | 11 | 179 | 9 |
| Ebből: Erőszakos nemi közöszlés | 178 | 114 | - | 82 | - |
| A társadalmi tulajdon elleni | 915 | 947 | 216 | 1 092 | 220 |
| Ebből: Lopás | 666 ^{a/} | 734 | 113 | 864 | 108 |
| Sikkasztás | 19 ^{a/} | 38 | 4 | 48 | 8 |
| Csalás | 13 ^{a/} | 11 | 2 | 7 | 2 |
| Rablás | 4 | - | - | 2 | - |
| Rongálás | 40 ^{a/} | 71 | 12 | 65 | 12 |
| A személyek javai elleni | 1 751 | 2 581 | 626 | 2 895 | 680 |
| Ebből: Lopás | 804 ^{a/} | 1 859 | 203 | 2 173 | 309 |
| Sikkasztás | 13 ^{a/} | 17 | 7 | 20 | 6 |
| Csalás | 6 ^{a/} | 12 | 3 | 21 | 3 |
| Rablás | 130 | 212 | - | 214 | - |
| Rongálás | 13 ^{a/} | 44 | 11 | 53 | 6 |
| Összesen | 4 942 | 5 339 | 1 223 | 5 931 | 1 383 |

a/ A kisebb súlyú bűntettek nélkül.

10. A jogerősen elítélt fiatalok intézkedések és büntetések szerint

| Intézkedés, büntetés | 1970 | 1975 | 1976 |
|--------------------------------|--------------|--------------|--------------|
| Nevelő intézkedések | 1 983 | 1 915 | 2 203 |
| Birói megrovás | 318 | 226 | 280 |
| Próbára bocsátás | 1 179 | 1 250 | 1 503 |
| Javitóintézeteki nevelés | 486 | 439 | 420 |
| Gyógyító nevelés | 160 | 190 | 209 |
| Szabadságvesztés | 2 294 | 2 129 | 2 334 |
| 30 nap - 6 hónap | 1 221 | 1 124 | 1 277 |
| 6 - 12 hónap | 570 | 639 | 668 |
| 1 - 5 év | 492 | 360 | 381 |
| 5 éven felül | 11 | 6 | 8 |
| Javitó-nevelő munka | 301 | 388 | 454 |
| Pénzbüntetés | 204 | 717 | 731 |
| Összesen | 4 942 | 5 339 | 5 931 |
| Ebből: Felfüggesztett büntetés | 937 | 1 135 | 1 258 |

11. A jogerősen elítéltek közül azok száma és aránya akiknek cselekménye alkoholfogyasztással volt összefüggésben

1976

| Bűncselekmények | Elítéltek összesen | Ebből akiknek cselekménye alkoholfogyasztással volt összefüggésben ^{a/} | | | | | |
|--|--------------------|--|---|---------------|--|---------------|----------------------------------|
| | | Fiatalkorúak | Az elítélt fiatalok aránya százalékában | Felnőttek | Az elítélt felnőttek aránya százalékában | Összesen | Az elítéltek aránya százalékában |
| KÖZVÁDAS BŰNCSELEKMÉNYEK | 66 278 | 1 065 | 18,0 | 25 660 | 42,5 | 26 725 | 40,3 |
| Az állam, a béke és az emberiség elleni | 185 | 6 | 27,3 | 110 | 67,5 | 116 | 62,7 |
| Ebből: Izgatás | 181 | 6 | 27,3 | 110 | 69,2 | 116 | 64,1 |
| Az államigazgatás és az igazságszolgáltatás elleni | 2 226 | 30 | 26,5 | 1 006 | 47,6 | 1 036 | 46,5 |
| Ebből: Hivatalos személy elleni erőszak | 1 234 | 27 | 40,3 | 851 | 72,9 | 878 | 71,2 |
| A közbiztonság és a közrend elleni | 23 885 | 394 | 42,3 | 16 419 | 71,5 | 16 813 | 70,4 |
| Ebből: Halálos közúti baleset okozása | 562 | 4 | 28,6 | 87 | 15,9 | 91 | 16,2 |
| Közlekedési vétség | 16 676 | 162 | 62,8 | 13 243 | 80,7 | 13 405 | 80,4 |
| Garázdaság | 4 017 | 217 | 50,1 | 2 748 | 76,7 | 2 965 | 73,8 |
| A népgazdaság elleni | 2 030 | - | - | 7 | 0,3 | 7 | 0,3 |
| A személy elleni | 7 199 | 174 | 25,2 | 2 874 | 44,2 | 3 048 | 42,3 |
| Ebből: Emberölés ^{b/} (és kísérlete) | 371 | 11 | 36,7 | 221 | 64,8 | 232 | 62,5 |
| Súlyos testi sértés (szándékos) | 3 911 | 108 | 34,4 | 1 796 | 49,9 | 1 904 | 48,7 |
| Könnyű testi sértés | 559 | 26 | 18,6 | 171 | 40,8 | 197 | 35,2 |
| Rágalmazás, becsületsértés | 136 | 3 | 8,3 | 23 | 23,0 | 26 | 19,1 |
| A család, az ifjúság és a nemi erkölcs elleni | 3 256 | 39 | 21,8 | 856 | 27,8 | 895 | 27,5 |
| Ebből: Ifjúság elleni büntett tartási kötelezettség elmulasztása | 291 | - | - | 191 | 66,1 | 191 | 65,6 |
| Erőszakos nemi közöszlész | 2 003 | - | - | 374 | 18,7 | 374 | 18,7 |
| Erőszakos nemi közöszlész | 412 | 31 | 37,8 | 178 | 53,9 | 209 | 50,7 |
| A társadalmi tulajdon elleni | 13 758 | 107 | 9,8 | 1 333 | 10,5 | 1 440 | 10,5 |
| Ebből: Lopás | 6 870 | 72 | 8,3 | 752 | 12,5 | 824 | 12,0 |
| Sikkasztás | 2 893 | 1 | 2,1 | 126 | 4,4 | 127 | 4,4 |
| Rongálás | 461 | 27 | 41,5 | 200 | 50,5 | 227 | 49,2 |
| A személyek javai elleni | 13 739 | 315 | 10,9 | 3 055 | 28,2 | 3 370 | 24,5 |
| Ebből: Lopás | 9 227 | 214 | 9,8 | 2 172 | 30,8 | 2 386 | 25,9 |
| Rablás | 625 | 60 | 28,0 | 240 | 58,4 | 300 | 48,0 |
| Rongálás | 330 | 16 | 30,2 | 145 | 52,3 | 161 | 48,8 |
| MAGÁNVÁDAS BŰNCSELEKMÉNYEK | 5 591 | - | - | 573 | 10,2 | 573 | 10,2 |
| Ebből: Könnyű testi sértés | 2 510 | - | - | 337 | 13,4 | 337 | 13,4 |
| Rágalmazás, becsületsértés | 2 949 | - | - | 216 | 7,3 | 216 | 7,3 |
| Összesen | 71 869 | 1 065 | 18,0 | 26 233 | 39,8 | 27 298 | 38,0 |
| Ebből: vétség | 34 217 | 261 | 18,9 | 15 348 | 46,7 | 15 609 | 45,6 |

a/ Ideértve az alkoholos befolyásoltság állapotában és az alkoholszerzés érdekében elkövetett bűncselekmények eseteit is. - b/ Gondatlan emberölés nélkül.

12. A jogerősen elítéltek közül a büntetett előéletűek száma és aránya korcsoportok szerint

(Közvéadás bűncselekmények)

1976

| Betöltött életkor a bűncselekmény elkövetésekor (év) | Elítéltek összesen | Ebből büntetett előéletű | | | | | |
|--|--------------------|--------------------------|--|--------------|--|---------------|----------------------------------|
| | | Férfiak | Az elítélt azonos korú férfiak aránya százalékában | Nők | Az elítélt azonos korú nők aránya százalékában | Összesen | Az elítéltek aránya százalékában |
| 14-17 ^{a/} | 5 931 | 1 004 | 19,4 | 110 | 14,5 | 1 114 | 18,8 |
| 18-19 | 6 053 | 1 173 | 21,7 | 118 | 18,3 | 1 291 | 21,3 |
| 20-24 | 13 059 | 3 606 | 31,0 | 380 | 26,8 | 3 986 | 30,5 |
| 25-29 | 10 805 | 3 330 | 34,1 | 288 | 28,0 | 3 618 | 33,5 |
| 30-39 | 15 751 | 5 077 | 36,3 | 463 | 26,0 | 5 540 | 35,2 |
| 40-49 | 9 569 | 2 692 | 32,1 | 251 | 21,2 | 2 943 | 30,8 |
| 50-59 | 3 870 | 847 | 25,0 | 74 | 15,4 | 921 | 23,8 |
| 60 éves és idősebb | 1 240 | 196 | 18,2 | 33 | 20,1 | 229 | 18,5 |
| Összesen | 66 278 | 17 925 | 30,5 | 1 717 | 23,0 | 19 642 | 29,6 |

a/ Nevelő intézkedésekkel együtt.

13. Polgári perek *

| Az eljárás tárgya | Érkezett peres ügyek száma | | | |
|--|----------------------------|----------------|----------------|----------------|
| | 1973 | 1974 | 1975 | 1976 |
| Munkaügyi per | 16 370 | 14 814 | 15 063 | 15 711 |
| Gazdasági per | 44 780 | 41 817 | 52 447 | 52 888 |
| Házassági per | 35 790 | 38 196 | 38 924 | 39 815 |
| Apaság és származás megállapítása iránti per | 3 683 | 3 798 | 3 927 | 4 482 |
| Személyállapotra vonatkozó egyéb per | 1 805 | 1 753 | 1 986 | 2 609 |
| Gyermek tartása iránti per | 36 547 | 39 283 | 36 008 | 35 677 |
| Házastárs tartása iránti per | 1 609 | 1 359 | 1 528 | 1 660 |
| Törvényen alapuló egyéb tartási per | 1 126 | 1 161 | 1 057 | 996 |
| Ujítással és egyéb, a személyhez fűződő jogokkal kapcsolatos per | 371 | 250 | 316 | 332 |
| Kisajátítási kártalanítási per | 5 006 | 5 514 | 6 351 | 6 450 |
| Birtokháborítási per | 6 065 | 6 061 | 6 351 | 6 315 |
| Tulajdonjoggal kapcsolatos egyéb per | 6 589 | 6 102 | 6 012 | 5 918 |
| Szerződésen kívüli kártérítés iránti per | 6 948 | 6 630 | 6 787 | 6 679 |
| Mezőgazdasági termékértékesítési szerződésből eredő per | 771 | 632 | 798 | 712 |
| Lakásügyi per | 8 328 | 8 388 | 7 735 | 7 984 |
| Kötelmi jogviszonyból eredő egyéb per | 17 863 | 16 096 | 15 750 | 16 666 |
| Öröklési jogi per | 1 547 | 1 554 | 1 511 | 1 695 |
| Társadalombiztosítási jogviszonyból eredő per | 5 298 | 5 070 | 4 396 | 5 884 |
| Szövetkezeti tagsági viszonyból eredő per | 3 005 | 2 373 | 2 286 | 2 497 |
| Államigazgatási határozat megtámadására irányuló per | 1 207 | 1 329 | 1 333 | 1 561 |
| Egyéb per | 9 031 | 8 244 | 8 090 | 8 072 |
| <i>Összesen</i> | <i>213 739</i> | <i>210 424</i> | <i>218 656</i> | <i>224 603</i> |

* A járásbiróságok, a munkaügyi bíróságok és az elsőfokon eljáró megyei bíróságok ügyforgalmi adatai, az újra megindult ügyek nélkül.

14. Szabálysértések

| Szabálysértés, büntetés | Megbüntetett személyek száma | | |
|---|------------------------------|----------------|----------------|
| | 1970 | 1975 | 1976 |
| Elzárás | 11 195 | 11 490 | 13 006 |
| Ebből: Közveszélyes munkakerülés | 2 379 | 2 518 | 3 187 |
| Garázdaság, verekedés | 2 537 | 2 009 | 1 971 |
| Pénzbírság ^{a/} | 282 949 | 273 121 | 269 725 |
| Ebből: Tulajdon elleni | 21 365 | 22 767 | 24 960 |
| Vám és deviza | 11 113 | 5 822 | 6 766 |
| Garázdaság, verekedés | 14 986 | 11 785 | 11 060 |
| Botrányos részegség | 21 085 | 19 299 | 18 327 |
| Közlekedésrendészeti | 101 970 | 115 229 | 109 607 |
| Be- és kijelentkezéssel és személyi igazolvánnyal kapcsolatos | 12 165 | 15 606 | 16 767 |
| Közegészségügyi és köztisztasági | 11 887 | 9 786 | 9 845 |
| Pénzügyi | 10 497 | 13 994 | 12 563 |
| Tűzrendészeti | 4 100 | 2 418 | 3 234 |
| Iskolai mulasztás | 8 866 | 7 123 | 7 314 |
| <i>Összesen</i> | <i>294 144</i> | <i>284 611</i> | <i>282 731</i> |

a/ A felügyeleti szervek bírságolásával együtt.

XXIII. MEGYEI ADATOK

Az adatokat az 1977. január 1-i közigazgatási beosztás szerint közöljük. Baranya, Somogy és Tolna megyék - melyeknek területe az 1974. december 31-i közigazgatási átcsatolások alkalmával kismértékben megváltozott - 1970. évi adatai a tárgyévi területre vonatkoznak, de ez a körülmény az adatok összehasonlíthatóságát lényegesen nem befolyásolja.

A *beruházási* adatok a teljesített beruházásokra vonatkoznak, 1968-ig a műszaki, 1969-től a pénzügyi teljesítés alapján szerepelnek.

Az adatok csoportosítása 1971. évtől az 1976. január 1-től érvényes ágazati rendszernek megfelelően történt. Az anyagi jellegű ágazatok beruházásaiból - a korábbiaktól eltérően - nem kerültek leválasztásra azok kommunális beruházásai, így az adatok a "bruttó" rendszernek megfelelően az illető ágazat valamennyi beruházását tartalmazzák. Az adatok tartalmazzák a mezőgazdasági gépberuházás ártámogatásának összegét, mely eddig nem számított beruházási költségnek.

Az országhatáron kívüli beruházási tevékenységre vonatkozó adatokat Budapest adatai tartalmazzák.

Az *ipari* adatokat telepi (és nem vállalati) szinten állítottuk össze, s így ezek a megnevezett megyére vonatkoznak függetlenül attól, hogy a telep vállalatának (szövetkezetének) székhelye mely megye területén van.

Az ipar főbb jellemzőinek változásait bemutató összeállításnál az 1970. évi bázisadatokra vonatkozóan az 1971. január 1-i szervezeti változásokat figyelembe vettük.

Az állóeszközök értéke folyó áron szerepel, az adatok december 31-re vonatkoznak.

A foglalkoztatottak száma a szakmunkástanulókat is tartalmazza. A foglalkoztatott nők száma 1970-ben december 31-i, 1976-ban évi átlagos állományi létszám. A magánkisiparban foglalkoztatottak száma december 31-i adat.

A *mezőgazdaságban* a földterület adatai gazdasághatáros területre vonatkoznak, a mezőgazdasági nagyüzemek több megyében levő területe mindig a gazdaság üzemi központja szerinti megyében szerepel.

A *tanácsi költségvetés* bevételeinél a lakosság adói tartalmazzák a tanácsok által beszedett illetékeket és díjakat is. Az egyéb bevételek többek között az előző évi pénzmaradványt, valamint a kiegyenlítő bevételeket is tartalmazzák.

1. Terület - Népesség - Államigazgatási egységek

(Az év elején)

| Főváros, megye | Terület, km ² | Nép- sűrűség, 1 km ² -re | Lakónépesség száma, 1 000 fő | | Járások | Városok | Önálló tanácsu községek | Közös tanácsu községek |
|----------------------|-----------------------------|---|---------------------------------|-----------------------------|-----------|-----------------------|-------------------------------|------------------------------|
| | | | 1977 | 1971 ^a / 1977 | | | | |
| Budapest | 525 | 3 965,1 | 2 019,8 | 2 081,7 | - | 1 | - | - |
| Baranya | 4 487 | 96,6 | 425,4 | 433,3 | 5 | 4 | 12 | 298 |
| Bács-Kiskun | 8 362 | 68,2 | 566,9 | 570,3 | 5 | 6 | 106 | - |
| Békés | 5 632 | 76,9 | 438,3 | 433,2 | 5 | 5 | 66 | 7 |
| Borsod-Abauj-Zemplén | 7 247 | 109,6 | 781,2 | 794,6 | 8 | 7 | 80 | 278 |
| Csongrád | 4 263 | 107,6 | 448,2 | 458,9 | 3 | 5 | 41 | 15 |
| Fejér | 4 374 | 95,0 | 394,1 | 415,4 | 5 | 2 | 79 | 24 |
| Győr-Sopron | 4 012 | 106,2 | 407,6 | 425,9 | 4 | 5 | 48 | 113 |
| Hajdu-Bihar | 6 212 | 87,8 | 528,7 | 545,4 | 4 | 4 | 46 | 32 |
| Heves | 3 638 | 95,0 | 340,2 | 345,5 | 4 | 3 | 78 | 37 |
| Komárom | 2 250 | 140,9 | 305,9 | 317,0 | 2 | 5 | 46 | 26 |
| Nógrád | 2 544 | 92,6 | 234,6 | 235,6 | 5 | 2 | 18 | 112 |
| Pest | 6 393 | 150,0 | 887,6 | 959,0 | 9 | 6 | 106 | 68 |
| Somogy | 6 035 | 59,9 | 357,1 | 361,2 | 5 | 3 | 15 | 229 |
| Szabolcs-Szatmár | 5 937 | 96,5 | 569,0 | 572,7 | 7 | 4 | 60 | 166 |
| Szolnok | 5 608 | 79,2 | 441,9 | 444,1 | 4 | 7 | 58 | 11 |
| Tolna | 3 703 | 69,7 | 257,3 | 258,2 | 4 | 2 | 36 | 72 |
| Vas | 3 337 | 84,4 | 277,9 | 281,5 | 4 | 3 | 14 | 207 |
| Veszprém | 5 186 | 82,5 | 410,7 | 428,1 | 5 | 7 | 21 | 233 |
| Zala | 3 288 | 80,2 | 261,3 | 263,7 | 4 | 2 | 4 | 238 |
| Összesen | 93 033 | 114,2 | 10 353,7 | 10 625,3 | 92 | 83^b | 934 | 2 166 |

a/ Az 1977. január 1-i közigazgatási beosztás szerint. - b/ 1977. április 1-én 4 új város alakult.

2. Népmozgalom

| Főváros, megye | Élvezületés | | Halálozás | | Természetes szaporodás | | Vándorlási különbözet (+, -), fő | |
|----------------------|---------------|-------------|-------------|-------------|------------------------|------------|--|----------|
| | 1 000 lakosra | | | | | | | fő |
| | 1970 | 1976 | 1970 | 1976 | 1970 | 1976 | 1971-1976 | |
| Budapest | 12,0 | 15,2 | 12,3 | 13,7 | 0,3 | 1,5 | 5 213 | +57 370 |
| Baranya | 14,4 | 16,9 | 11,7 | 12,2 | 2,7 | 4,7 | 11 353 | - 3 383 |
| Bács-Kiskun | 14,5 | 17,2 | 12,8 | 13,3 | 1,7 | 3,9 | 10 196 | - 6 823 |
| Békés | 13,9 | 17,2 | 12,6 | 14,0 | 1,3 | 3,2 | 7 212 | -12 351 |
| Borsod-Abauj-Zemplén | 16,5 | 17,9 | 9,9 | 11,0 | 6,6 | 6,9 | 30 944 | -17 512 |
| Csongrád | 13,5 | 16,4 | 12,7 | 13,2 | 0,8 | 3,2 | 6 128 | + 4 492 |
| Fejér | 15,9 | 20,1 | 10,1 | 10,9 | 5,8 | 9,2 | 18 051 | + 3 254 |
| Győr-Sopron | 16,2 | 18,8 | 10,9 | 11,4 | 5,3 | 7,4 | 15 984 | + 2 244 |
| Hajdu-Bihar | 16,5 | 18,7 | 10,8 | 11,0 | 5,7 | 7,7 | 23 622 | - 6 920 |
| Heves | 14,1 | 17,4 | 11,8 | 12,8 | 2,3 | 4,6 | 6 982 | - 1 680 |
| Komárom | 15,1 | 18,6 | 10,0 | 11,0 | 5,1 | 7,6 | 12 719 | - 1 568 |
| Nógrád | 15,2 | 17,3 | 10,9 | 11,9 | 4,3 | 5,4 | 6 450 | - 5 415 |
| Pest | 15,7 | 18,7 | 11,2 | 11,9 | 4,5 | 6,8 | 35 431 | +35 898 |
| Somogy | 13,4 | 16,4 | 13,3 | 13,8 | 0,1 | 2,6 | 4 272 | - 113 |
| Szabolcs-Szatmár | 18,5 | 20,5 | 10,7 | 11,0 | 7,8 | 9,5 | 32 725 | -29 115 |
| Szolnok | 15,0 | 17,8 | 12,1 | 13,1 | 2,9 | 4,7 | 11 667 | - 9 442 |
| Tolna | 14,8 | 17,3 | 12,6 | 13,3 | 2,2 | 4,0 | 5 332 | - 4 528 |
| Vas | 15,1 | 16,8 | 12,3 | 13,0 | 2,8 | 3,8 | 6 363 | - 2 757 |
| Veszprém | 15,2 | 18,7 | 10,6 | 11,5 | 4,6 | 7,2 | 16 382 | + 1 055 |
| Zala | 14,5 | 17,6 | 12,7 | 12,7 | 1,8 | 4,9 | 5 190 | - 2 706 |
| Összesen | 14,7 | 17,5 | 11,6 | 12,5 | 3,1 | 5,0 | 271 538^a | 0 |

a/ A területileg nem részletezhető külföldi és ismeretlen lakóhelyiek adataival együtt (-678)

3. A szocialista szektor beruházásai

(Folyó áron)

| Főváros, megye | Beruházások összesen, millió Ft | | | Az egy lakosra jutó | | | | | |
|----------------------|------------------------------------|-----------------------|---------|----------------------|-----------|--------|-----------------------|-----------|-------|
| | | | | összes beruházás, Ft | | | tanácsi beruházás, Ft | | |
| | 1966-1970 | 1971-1975 | 1976 | 1966-1970 | 1971-1975 | 1976 | 1966-1970 | 1971-1975 | 1976 |
| Budapest | 87 213 | 160 557 | 41 316 | 44 175 | 78 592 | 19 822 | 9 647 | 24 130 | 6 904 |
| Baranya | 12 308 | 20 729 | 4 760 | 29 083 | 48 338 | 11 003 | 4 868 | 10 507 | 2 363 |
| Bács-Kiskun | 13 426 | 22 118 | 5 845 | 23 541 | 39 010 | 10 255 | 3 603 | 7 062 | 1 930 |
| Békés | 9 154 | 16 602 | 4 183 | 20 603 | 38 209 | 9 653 | 3 241 | 5 583 | 1 817 |
| Borsod-Abaúj-Zemplén | 26 395 | 53 530 | 15 538 | 34 022 | 68 235 | 19 600 | 5 639 | 13 736 | 3 644 |
| Csongrád | 14 823 | 24 582 | 6 236 | 33 568 | 54 380 | 13 619 | 5 594 | 11 999 | 3 203 |
| Fejér | 15 120 | 26 165 | 6 922 | 39 073 | 65 202 | 16 750 | 5 104 | 13 048 | 2 832 |
| Győr-Sopron | 13 888 | 21 556 | 5 850 | 34 576 | 52 034 | 13 805 | 5 801 | 10 076 | 3 075 |
| Hajdu-Bihar | 11 095 | 21 202 | 7 460 | 21 044 | 39 696 | 13 715 | 4 088 | 10 056 | 2 849 |
| Heves | 16 393 | 20 588 | 5 267 | 48 329 | 60 354 | 15 276 | 3 670 | 8 610 | 2 227 |
| Komárom | 14 134 | 20 170 | 5 415 | 47 121 | 65 072 | 17 136 | 5 034 | 13 289 | 3 024 |
| Nógrád | 5 247 | 8 792 | 2 333 | 22 391 | 37 571 | 9 914 | 4 242 | 7 816 | 2 344 |
| Pest | 22 763 | 42 916 | 10 094 | 26 371 | 46 845 | 10 586 | 2 717 | 6 353 | 1 778 |
| Somogy | 8 621 | 14 969 | 3 891 | 23 982 | 41 783 | 10 786 | 3 950 | 7 997 | 2 433 |
| Szabolcs-Szatmár | 11 353 | 21 374 | 4 621 | 19 746 | 37 541 | 8 078 | 2 600 | 8 060 | 1 608 |
| Szolnok | 11 703 | 21 548 | 5 606 | 26 401 | 48 851 | 12 641 | 3 328 | 7 531 | 1 750 |
| Tolna | 5 886 | 11 936 | 4 204 | 23 064 | 46 540 | 16 312 | 4 467 | 8 278 | 1 886 |
| Vas | 5 934 | 10 642 | 2 917 | 21 345 | 38 211 | 10 381 | 5 522 | 10 248 | 2 887 |
| Veszprém | 15 314 | 32 990 | 5 556 | 37 650 | 78 956 | 13 012 | 4 647 | 10 555 | 2 392 |
| Zala | 6 685 | 11 876 | 3 330 | 25 445 | 45 447 | 12 654 | 5 100 | 10 264 | 2 785 |
| Összesen | 327 455 | 584 842 ^{a/} | 151 344 | 31 908 | 56 001 | 14 280 | 5 291 | 12 330 | 3 323 |

a/ A területi adatok végösszege némileg eltér az országos adatoktól, mivel az időszakban bekövetkezett tartalmi és szerkezeti változások átvezetése - a területi megfigyelés szűkebb lehetőségei miatt - részleges.

4. A szocialista szektor beruházásai főbb ágak szerint

(Folyó áron, millió Ft)

| Főváros, megye | Anyagi ágak beruházásai összesen | | Ebből | | | | Nem anyagi ágak beruházásai összesen | |
|----------------------|--|---------|-----------|--------|--------------------------------------|--------|--|--------|
| | | | ipari | | mezőgazdasági és erdőgazdálkodási | | | |
| | 1971-1975 | 1976 | 1971-1975 | 1976 | 1971-1975 | 1976 | 1971-1975 | 1976 |
| Budapest | 112 869 | 29 029 | 44 143 | 11 021 | 1 510 | 257 | 47 688 | 12 287 |
| Baranya | 16 892 | 3 941 | 8 212 | 1 868 | 4 612 | 906 | 3 837 | 819 |
| Bács-Kiskun | 18 891 | 4 986 | 4 829 | 1 501 | 9 474 | 2 038 | 3 227 | 859 |
| Békés | 14 632 | 3 668 | 5 410 | 1 350 | 6 264 | 1 474 | 1 970 | 515 |
| Borsod-Abaúj-Zemplén | 44 184 | 13 069 | 33 273 | 10 423 | 4 432 | 1 152 | 9 346 | 2 469 |
| Csongrád | 19 492 | 4 974 | 10 134 | 2 652 | 4 537 | 982 | 5 090 | 1 262 |
| Fejér | 21 027 | 5 810 | 11 405 | 3 269 | 4 339 | 1 157 | 5 138 | 1 112 |
| Győr-Sopron | 17 362 | 4 610 | 9 168 | 2 281 | 3 559 | 938 | 4 194 | 1 240 |
| Hajdu-Bihar | 15 818 | 6 076 | 5 426 | 2 939 | 5 715 | 1 605 | 5 384 | 1 384 |
| Heves | 17 995 | 4 726 | 9 302 | 2 826 | 3 500 | 765 | 2 593 | 541 |
| Komárom | 16 638 | 4 639 | 9 133 | 2 267 | 4 204 | 1 446 | 3 532 | 776 |
| Nógrád | 7 130 | 1 873 | 3 799 | 958 | 1 581 | 386 | 1 662 | 460 |
| Pest | 37 807 | 8 625 | 20 880 | 4 173 | 7 232 | 1 742 | 5 109 | 1 469 |
| Somogy | 12 250 | 2 985 | 2 656 | 871 | 4 981 | 991 | 2 719 | 906 |
| Szabolcs-Szatmár | 17 379 | 3 850 | 4 735 | 1 197 | 5 345 | 1 188 | 3 995 | 771 |
| Szolnok | 18 810 | 4 969 | 6 106 | 1 745 | 5 808 | 1 463 | 2 738 | 637 |
| Tolna | 9 990 | 3 790 | 4 144 | 2 347 | 3 811 | 854 | 1 946 | 414 |
| Vas | 8 163 | 2 305 | 3 337 | 1 028 | 2 533 | 467 | 2 479 | 612 |
| Veszprém | 28 550 | 4 690 | 19 045 | 2 549 | 4 143 | 881 | 4 440 | 866 |
| Zala | 9 897 | 2 902 | 5 822 | 1 577 | 1 978 | 553 | 1 979 | 428 |
| Összesen | 465 776 ^{a/} | 121 517 | 220 959 | 58 842 | 89 558 | 21 245 | 119 066 ^{a/} | 29 827 |

a/ A területi adatok végösszege némileg eltér az országos adatoktól, mivel az időszakban bekövetkezett tartalmi és szerkezeti változások átvezetése - a területi megfigyelés szűkebb lehetőségei miatt - részleges.

5. A szocialista ipar fontosabb jellemzőinek változása

| Főváros, megye | A termelés ^{a/} | | Az összes foglalkoztatottak számának | | A bruttó állóeszközérték | A felhasznált villamosenergia |
|----------------------|--------------------------|-----------|--------------------------------------|-----------|--------------------------|-------------------------------|
| | indexe | | | | | |
| | 1975/1970 | 1976/1975 | 1975/1970 | 1976/1975 | 1976/1975 | 1976/1975 |
| Budapest | 116,6 | 101,8 | 85,9 | 96,0 | 106,8 | 102,3 |
| Baranya | 105,9 | 100,1 | 107,7 | 100,1 | 107,3 | 106,2 |
| Bács-Kiskun | 156,3 | 106,4 | 115,0 | 101,2 | 111,8 | 107,1 |
| Békés | 144,7 | 108,4 | 110,9 | 99,7 | 107,8 | 107,0 |
| Borsod-Abauj-Zemplén | 120,7 | 108,2 | 106,4 | 100,0 | 103,4 | 105,5 |
| Csongrád | 136,0 | 107,7 | 102,4 | 99,8 | 111,7 | 118,1 |
| Fejér | 150,6 | 105,3 | 110,4 | 101,0 | 113,2 | 105,1 |
| Győr-Sopron | 146,2 | 108,0 | 102,7 | 99,3 | 103,5 | 106,4 |
| Hajdu-Bihar | 156,7 | 112,3 | 118,5 | 102,0 | 115,1 | 110,4 |
| Heves | 148,8 | 106,5 | 110,1 | 99,5 | 103,9 | 105,9 |
| Komárom | 105,5 | 102,5 | 97,3 | 99,0 | 101,8 | 99,6 |
| Nógrád | 113,3 | 105,2 | 108,2 | 99,0 | 105,1 | 103,1 |
| Pest | 140,9 | 105,4 | 102,5 | 100,2 | 111,5 | 106,6 |
| Somogy | 136,9 | 105,8 | 110,9 | 99,9 | 108,6 | 103,2 |
| Szabolcs-Szatmár | 174,1 | 113,8 | 137,4 | 106,8 | 110,3 | 111,7 |
| Szolnok | 137,7 | 106,9 | 118,8 | 100,8 | 108,5 | 105,5 |
| Tolna | 156,7 | 104,7 | 111,7 | 98,7 | 111,9 | 105,3 |
| Vas | 129,1 | 103,5 | 107,5 | 98,6 | 110,7 | 106,7 |
| Veszprém | 130,4 | 111,6 | 106,9 | 100,2 | 104,8 | 104,9 |
| Zala | 129,5 | 108,3 | 124,0 | 102,5 | 111,0 | 104,3 |
| Összesen | 129,0 | 104,8 | 101,0 | 99,2 | 107,2 | 104,8 |

a/ Terméksoros közelítő módszerrel.

6. A szocialista ipar állóeszközállománya, villamosenergia felhasználása

| Főváros, megye | A bruttó állóeszközérték | | | | A felhasznált villamosenergia | | | |
|----------------------|--------------------------|---------|---------------------|-----------------------|-------------------------------|--------|----------------------|-----------------------|
| | összesen, millió Ft | | egy lakosra | egy foglalkoztatottra | összesen, millió kWó | | egy lakosra | egy foglalkoztatottra |
| | 1970 | 1976 | jutó mennyisége, Ft | | 1970 | 1976 | jutó mennyisége, kWó | |
| | | | 1976 | | | | 1976 | |
| Budapest | 85 906 | 114 016 | 54 771 | 232 437 | 1 954 | 2 153 | 1 037 | 4 390 |
| Baranya | 14 158 | 21 580 | 49 801 | 312 099 | 381 | 549 | 1 268 | 7 934 |
| Bács-Kiskun | 5 893 | 9 517 | 16 688 | 136 911 | 106 | 160 | 281 | 2 300 |
| Békés | 7 109 | 11 278 | 26 037 | 196 262 | 129 | 211 | 487 | 3 674 |
| Borsod-Abauj-Zemplén | 40 250 | 59 415 | 74 775 | 393 673 | 2 013 | 2 623 | 3 309 | 17 379 |
| Csongrád | 9 574 | 18 007 | 39 244 | 264 240 | 176 | 296 | 646 | 4 343 |
| Fejér | 19 292 | 27 511 | 66 230 | 410 080 | 655 | 887 | 2 146 | 13 218 |
| Győr-Sopron | 13 826 | 20 880 | 49 028 | 259 634 | 346 | 485 | 1 145 | 6 034 |
| Hajdu-Bihar | 8 103 | 11 736 | 21 516 | 188 568 | 148 | 219 | 402 | 3 511 |
| Heves | 12 964 | 23 041 | 66 691 | 419 907 | 263 | 376 | 1 091 | 6 856 |
| Komárom | 20 325 | 26 248 | 82 800 | 373 412 | 982 | 1 103 | 3 490 | 15 689 |
| Nógrád | 4 772 | 8 032 | 34 084 | 195 311 | 267 | 323 | 1 373 | 7 854 |
| Pest | 19 875 | 39 229 | 40 908 | 389 231 | 481 | 685 | 718 | 6 796 |
| Somogy | 4 462 | 6 264 | 17 343 | 177 795 | 77 | 105 | 291 | 2 985 |
| Szabolcs-Szatmár | 4 891 | 9 751 | 17 028 | 192 321 | 69 | 152 | 267 | 3 007 |
| Szolnok | 8 427 | 12 347 | 27 803 | 194 787 | 172 | 253 | 571 | 3 997 |
| Tolna | 2 646 | 4 890 | 18 940 | 149 810 | 47 | 80 | 309 | 2 438 |
| Vas | 4 712 | 8 076 | 28 683 | 177 333 | 101 | 153 | 545 | 3 365 |
| Veszprém | 17 971 | 34 578 | 80 765 | 461 773 | 1 474 | 1 922 | 4 501 | 25 665 |
| Zala | 5 994 | 9 748 | 36 958 | 229 115 | 99 | 142 | 540 | 3 337 |
| Összesen | 311 150 | 476 144 | 44 813 | 275 632 | 9 940 | 12 877 | 1 215 | 7 454 |

7. Az iparban foglalkoztatottak* száma társadalmi szektorok szerint

| Főváros, megye | A szocialista iparban | | Ezen belül | | | A magán-kisiparban | | Az egész iparban | |
|----------------------|-------------------------|---------|---------------------------------|----------------------|--------------------------------|--------------------|--------|------------------|---------|
| | | | a minisz- tériumi iparban | a tanácsi iparban | a szövet- kezeti iparban | | | | |
| | foglalkoztatottak száma | | | | | | | | |
| | 1970 | 1976 | 1976 | | | 1970 | 1976 | 1970 | 1976 |
| Budapest | 602 312 | 490 525 | 400 743 | 33 280 | 56 502 | 21 315 | 14 530 | 623 627 | 505 055 |
| Baranya | 64 822 | 69 146 | 56 353 | 6 792 | 6 001 | 2 358 | 1 629 | 67 180 | 70 775 |
| Bács-Kiskun | 63 000 | 69 511 | 50 162 | 3 711 | 15 638 | 3 032 | 2 385 | 66 032 | 71 896 |
| Békés | 52 510 | 57 465 | 34 837 | 4 270 | 18 358 | 2 733 | 1 702 | 55 243 | 59 167 |
| Borsod-Abauj-Zemplén | 142 491 | 150 926 | 130 472 | 6 199 | 14 255 | 2 539 | 1 959 | 145 030 | 152 885 |
| Csongrád | 68 589 | 67 146 | 49 946 | 4 391 | 13 809 | 3 148 | 2 238 | 71 737 | 70 384 |
| Fejér | 60 250 | 67 088 | 59 748 | 3 035 | 4 305 | 1 376 | 1 031 | 61 626 | 68 119 |
| Győr-Sopron | 79 397 | 80 420 | 70 351 | 3 181 | 6 888 | 2 368 | 1 527 | 81 765 | 81 947 |
| Hajdu-Bihar | 53 952 | 62 235 | 47 597 | 5 279 | 9 359 | 1 995 | 1 432 | 55 947 | 63 667 |
| Heves | 50 919 | 54 871 | 43 804 | 3 502 | 7 565 | 1 451 | 1 162 | 52 370 | 56 033 |
| Komárom | 73 399 | 70 293 | 63 574 | 2 203 | 4 516 | 1 093 | 889 | 74 492 | 71 182 |
| Nógrád | 38 447 | 41 122 | 34 431 | 2 560 | 4 131 | 785 | 620 | 39 232 | 41 742 |
| Pest | 101 875 | 100 787 | 70 021 | 10 180 | 20 586 | 3 705 | 3 931 | 105 580 | 104 718 |
| Somogy | 34 843 | 35 234 | 26 120 | 3 360 | 5 754 | 2 176 | 1 529 | 37 019 | 36 763 |
| Szabolcs-Szatmár | 35 880 | 50 703 | 36 098 | 4 201 | 10 404 | 2 249 | 1 501 | 38 129 | 52 204 |
| Szolnok | 55 421 | 63 386 | 45 160 | 4 316 | 13 910 | 2 120 | 1 557 | 57 541 | 64 943 |
| Tolna | 29 426 | 32 639 | 19 315 | 3 734 | 9 590 | 1 281 | 925 | 30 707 | 33 564 |
| Vas | 42 799 | 45 540 | 37 608 | 1 985 | 5 947 | 1 479 | 1 131 | 44 278 | 46 671 |
| Veszprém | 70 538 | 74 881 | 65 773 | 3 373 | 5 735 | 1 988 | 1 233 | 72 526 | 76 114 |
| Zala | 34 103 | 42 544 | 31 996 | 4 707 | 5 841 | 1 221 | 840 | 35 324 | 43 384 |

Összesen 1 754 973 1 727 462 1 374 109 114 259 239 094 60 412 43 751 1 825 385 1 771 213

* Az iparban foglalkoztatottak száma - itt és a további táblákon - a szakmunkástanulókat is tartalmazza.

8. Ipari foglalkoztatottság

| Főváros, megye | A szocialista iparban | | Ezen belül | | | A magán-kisiparban | Az egész iparban | A szocialista iparban foglalkoztatott nők száma | |
|----------------------|---|-------|---------------------------------|----------------------|--------------------------------|--------------------|------------------|---|---------|
| | | | a minisz- tériumi iparban | a tanácsi iparban | a szövet- kezeti iparban | | | | |
| | foglalkoztatottak 10 000 lakosra jutó száma | | | | | | | | |
| | 1970 | 1976 | 1976 | | | 1976 | 1970 | 1976 | |
| Budapest | 2 996 | 2 362 | 1 930 | 160 | 272 | 70 | 2 432 | 276 903 | 220 295 |
| Baranya | 1 521 | 1 598 | 1 302 | 157 | 139 | 38 | 1 636 | 22 911 | 25 881 |
| Bács-Kiskun | 1 109 | 1 220 | 880 | 65 | 275 | 42 | 1 262 | 31 855 | 34 991 |
| Békés | 1 194 | 1 326 | 804 | 98 | 424 | 39 | 1 365 | 26 945 | 28 062 |
| Borsod-Abauj-Zemplén | 1 826 | 1 904 | 1 646 | 78 | 180 | 25 | 1 929 | 42 755 | 51 848 |
| Csongrád | 1 535 | 1 488 | 1 091 | 96 | 301 | 49 | 1 537 | 35 190 | 33 273 |
| Fejér | 1 532 | 1 623 | 1 446 | 73 | 104 | 25 | 1 648 | 25 362 | 28 785 |
| Győr-Sopron | 1 955 | 1 898 | 1 660 | 75 | 163 | 36 | 1 934 | 35 216 | 34 443 |
| Hajdu-Bihar | 1 021 | 1 144 | 875 | 97 | 172 | 26 | 1 170 | 23 960 | 27 968 |
| Heves | 1 497 | 1 591 | 1 270 | 102 | 219 | 34 | 1 625 | 20 561 | 22 824 |
| Komárom | 2 410 | 2 224 | 2 011 | 70 | 143 | 28 | 2 252 | 24 967 | 25 030 |
| Nógrád | 1 639 | 1 748 | 1 463 | 109 | 176 | 26 | 1 774 | 14 116 | 16 627 |
| Pest | 1 154 | 1 057 | 734 | 107 | 216 | 41 | 1 098 | 50 805 | 49 171 |
| Somogy | 969 | 977 | 724 | 93 | 160 | 42 | 1 019 | 17 193 | 17 650 |
| Szabolcs-Szatmár | 628 | 886 | 631 | 73 | 182 | 26 | 912 | 15 239 | 22 418 |
| Szolnok | 1 254 | 1 429 | 1 018 | 97 | 314 | 35 | 1 464 | 24 995 | 29 181 |
| Tolna | 1 159 | 1 266 | 749 | 145 | 372 | 36 | 1 302 | 15 990 | 17 110 |
| Vas | 1 541 | 1 621 | 1 338 | 71 | 212 | 40 | 1 661 | 20 582 | 20 784 |
| Veszprém | 1 719 | 1 753 | 1 540 | 79 | 134 | 29 | 1 782 | 25 780 | 28 424 |
| Zala | 1 303 | 1 617 | 1 216 | 179 | 222 | 32 | 1 649 | 13 784 | 17 272 |
| Összesen | 1 698 | 1 630 | 1 296 | 108 | 226 | 41 | 1 671 | 765 109 | 752 037 |

**11. A mezőgazdaság földterülete
1976. május 31.**

(1 000 hektár)

| Főváros, megye | Szántó | Kert, gyümölcsös | Szőlő | Rét, legelő | Mezőgazdasági terület | Erdő | Termőterület ^{a/} | Művelés alól kivett terület | Összes terület |
|----------------------|----------------|---------------------|--------------|----------------|-----------------------|----------------|----------------------------|-----------------------------|----------------|
| Budapest | 25,3 | 12,1 | 3,5 | 6,1 | 47,0 | 5,9 | 53,9 | 29,0 | 82,9 |
| Baranya | 234,1 | 11,7 | 8,1 | 52,3 | 306,2 | 93,1 | 401,9 | 38,6 | 440,5 |
| Bács-Kiskun | 417,2 | 22,8 | 54,2 | 147,3 | 641,5 | 126,7 | 774,4 | 76,3 | 850,7 |
| Békés | 423,9 | 10,6 | 1,0 | 50,0 | 485,5 | 9,4 | 498,5 | 49,5 | 548,0 |
| Borsod-Abaúj-Zemplén | 307,5 | 24,8 | 15,2 | 126,6 | 474,1 | 159,0 | 634,0 | 62,4 | 696,4 |
| Csongrád | 275,7 | 12,3 | 9,3 | 60,6 | 357,9 | 33,9 | 397,2 | 41,7 | 438,9 |
| Fejér | 269,5 | 12,6 | 5,6 | 46,1 | 333,8 | 34,1 | 374,4 | 41,9 | 416,3 |
| Győr-Sopron | 234,3 | 11,4 | 3,4 | 40,9 | 290,0 | 64,7 | 360,0 | 42,1 | 402,1 |
| Hajdu-Bihar | 348,7 | 13,7 | 6,8 | 138,1 | 507,3 | 18,6 | 536,0 | 53,6 | 589,6 |
| Heves | 172,9 | 12,6 | 11,8 | 48,2 | 245,5 | 107,8 | 353,8 | 33,8 | 387,6 |
| Komárom | 114,0 | 7,1 | 4,7 | 27,4 | 153,2 | 60,1 | 214,7 | 26,2 | 240,9 |
| Nógrád | 102,2 | 9,6 | 2,4 | 38,4 | 152,6 | 96,2 | 248,9 | 18,8 | 267,7 |
| Pest | 294,3 | 32,1 | 23,5 | 68,5 | 418,4 | 105,9 | 527,4 | 69,6 | 597,0 |
| Somogy | 281,9 | 16,6 | 7,2 | 81,9 | 387,6 | 140,3 | 532,4 | 68,6 | 601,0 |
| Szabolcs-Szatmár | 348,9 | 50,4 | 8,1 | 72,0 | 479,4 | 90,0 | 570,8 | 56,8 | 627,6 |
| Szolnok | 391,1 | 10,8 | 4,7 | 66,7 | 473,3 | 49,0 | 525,0 | 63,8 | 588,8 |
| Tolna | 226,8 | 5,3 | 8,9 | 36,6 | 277,6 | 41,8 | 321,7 | 32,1 | 353,8 |
| Vas | 167,7 | 9,6 | 1,9 | 38,0 | 217,2 | 82,9 | 300,2 | 26,8 | 327,0 |
| Veszprém | 186,7 | 12,7 | 10,0 | 83,4 | 292,8 | 144,1 | 438,1 | 75,4 | 513,5 |
| Zala | 131,0 | 18,4 | 9,5 | 57,4 | 216,3 | 92,1 | 308,6 | 24,4 | 333,0 |
| Összesen | 4 953,7 | 317,2 | 199,8 | 1 286,5 | 6 757,2 | 1 555,6 | 8 371,9 | 931,4 | 9 303,3 |

a/ Nádassal és halastóval együtt.

**12. Mezőgazdasági nagyüzemek
1976**

| Főváros, megye | Az állami gazdaságok | | | | | A mezőgazdasági termelőszövetkezetek ^{a/} | | | | |
|----------------------|---------------------------------------|--|---|---------------------------------|--|--|--|---|---------------------------------|--|
| | száma ^{b/} (december 31.) | földterülete, 1 000 hektár (május 31.) | foglalkoztatottjainak száma ^{c/} | halmozatlan termelési értékének | | száma (december 31.) | földterülete, 1 000 hektár (május 31.) | foglalkoztatottjainak száma ^{c/} | halmozatlan termelési értékének | |
| | | | | összege, millió Ft | egy hektár termőterületre jutó összege, Ft | | | | összege, millió Ft | egy hektár termőterületre jutó összege, Ft |
| Budapest | 3 | 6,5 | 2 561 | 543 | 89 272 | 14 | 14,3 | 21 407 | 4 204 | 307 076 |
| Baranya | 6 | 56,0 | 8 134 | 2 054 | 38 860 | 67 | 248,4 | 25 846 | 4 066 | 16 681 |
| Bács-Kiskun | 12 | 87,0 | 17 730 | 4 210 | 50 650 | 112 | 394,7 | 50 917 | 8 194 | 21 351 |
| Békés | 9 | 82,0 | 9 407 | 1 966 | 25 099 | 85 | 366,0 | 40 838 | 7 381 | 20 868 |
| Borsod-Abaúj-Zemplén | 7 | 43,8 | 7 838 | 1 717 | 41 340 | 115 | 363,1 | 37 714 | 4 180 | 11 768 |
| Csongrád | 7 | 44,6 | 5 760 | 1 179 | 27 950 | 78 | 255,5 | 33 565 | 4 947 | 13 929 |
| Fejér | 15 | 84,1 | 13 609 | 3 018 | 37 734 | 65 | 234,2 | 21 899 | 4 357 | 19 253 |
| Győr-Sopron | 6 | 53,3 | 6 745 | 1 322 | 26 995 | 71 | 231,7 | 27 172 | 4 177 | 18 722 |
| Hajdu-Bihar | 8 | 90,8 | 8 530 | 1 921 | 22 437 | 102 | 378,5 | 41 497 | 7 689 | 20 939 |
| Heves | 6 | 18,0 | 3 100 | 600 | 35 176 | 58 | 221,4 | 25 677 | 3 534 | 16 529 |
| Komárom | 6 | 50,2 | 9 343 | 3 950 | 82 280 | 41 | 92,5 | 13 686 | 3 240 | 35 938 |
| Nógrád | 3 | 14,1 | 1 664 | 279 | 20 520 | 43 | 141,5 | 13 856 | 1 666 | 12 009 |
| Pest | 11 | 67,3 | 9 725 | 2 496 | 38 811 | 87 | 297,8 | 57 742 | 9 868 | 34 011 |
| Somogy | 10 | 60,3 | 8 423 | 1 781 | 31 200 | 82 | 316,5 | 29 837 | 4 117 | 13 292 |
| Szabolcs-Szatmár | 9 | 35,8 | 6 791 | 1 217 | 35 379 | 146 | 358,5 | 54 801 | 5 907 | 16 847 |
| Szolnok | 10 | 71,4 | 7 879 | 1 620 | 24 300 | 60 | 384,0 | 36 375 | 6 311 | 17 198 |
| Tolna | 6 | 52,5 | 7 549 | 1 843 | 36 706 | 73 | 222,3 | 23 866 | 3 950 | 18 256 |
| Vas | 3 | 23,3 | 2 673 | 513 | 23 050 | 71 | 185,8 | 17 608 | 2 707 | 15 128 |
| Veszprém | 5 | 31,9 | 4 285 | 894 | 29 220 | 52 | 245,4 | 24 855 | 4 244 | 17 766 |
| Zala | 4 | 24,2 | 4 045 | 527 | 23 395 | 48 | 179,5 | 18 820 | 2 159 | 12 436 |
| Összesen | 146 | 997,1 | 145 791 | 33 650 | 35 594 | 1 470 | 5 131,6 | 617 978 | 96 898 | 19 445 |

a/ Közös gazdaságok. - b/ Termelő gazdaságok és egyéb szervezetek száma. - c/ Szakmunkás tanulók nélkül.

13. A fontosabb növények termelése

| Főváros, megye | A buza | | | | | Az árpa ^{a/} | | | | |
|----------------------|-------------------------------|--------------------------------------|------------------------|-----------|------|-------------------------------|--------------------------------------|------------------------|-----------|------|
| | vetés- területe, hektár | termés- mennyi- sége, tonna | termésátlaga, q/hektár | | | vetés- területe, hektár | termés- mennyi- sége, tonna | termésátlaga, q/hektár | | |
| | | | 1966-1970 | 1971-1975 | 1976 | | | 1966-1970 | 1971-1975 | 1976 |
| | 1976 | | évek átlaga | | 1976 | 1976 | | évek átlaga | | 1976 |
| Budapest | 5 211 | 18 561 | 26,7 | 33,5 | 35,6 | 1 530 | 4 779 | 22,5 | 25,6 | 31,2 |
| Baranya | 64 469 | 293 778 | 27,5 | 37,1 | 45,6 | 5 222 | 19 917 | 23,3 | 31,7 | 38,1 |
| Bács-Kiskun | 93 090 | 399 851 | 26,1 | 36,3 | 43,0 | 11 518 | 36 866 | 20,0 | 27,0 | 32,0 |
| Békés | 132 096 | 569 258 | 25,0 | 34,1 | 43,1 | 5 796 | 18 746 | 23,1 | 28,4 | 32,3 |
| Borsod-Abauj-Zemplén | 76 031 | 239 490 | 20,0 | 28,0 | 31,5 | 32 425 | 89 852 | 16,7 | 24,5 | 27,7 |
| Csongrád | 80 213 | 312 543 | 23,7 | 32,2 | 39,0 | 8 531 | 25 509 | 22,0 | 26,2 | 29,9 |
| Fejér | 79 262 | 346 364 | 28,2 | 38,2 | 43,7 | 7 106 | 27 174 | 23,4 | 32,4 | 38,2 |
| Győr-Sopron | 64 359 | 272 468 | 28,1 | 37,2 | 42,3 | 26 308 | 105 793 | 24,3 | 34,4 | 40,2 |
| Hajdu-Bihar | 93 784 | 352 058 | 23,3 | 32,6 | 37,5 | 8 951 | 26 118 | 20,9 | 28,0 | 29,2 |
| Heves | 53 704 | 178 931 | 21,3 | 36,7 | 33,3 | 17 925 | 54 921 | 19,6 | 27,7 | 30,6 |
| Komárom | 24 066 | 92 656 | 25,3 | 34,9 | 38,5 | 5 666 | 20 998 | 23,4 | 32,8 | 37,1 |
| Nógrád | 28 281 | 99 075 | 22,7 | 30,2 | 35,0 | 8 499 | 24 358 | 19,5 | 25,8 | 28,7 |
| Pest | 73 109 | 256 414 | 23,5 | 32,9 | 35,1 | 11 774 | 36 525 | 21,9 | 28,0 | 31,0 |
| Somogy | 76 905 | 282 486 | 23,6 | 31,3 | 36,7 | 9 243 | 33 973 | 21,6 | 31,2 | 36,8 |
| Szabolcs-Szatmár | 55 060 | 165 503 | 21,2 | 28,4 | 30,1 | 12 633 | 32 408 | 20,7 | 27,9 | 25,7 |
| Szolnok | 130 194 | 503 516 | 23,3 | 33,7 | 38,7 | 16 975 | 56 951 | 22,1 | 31,6 | 33,5 |
| Tolna | 65 726 | 299 444 | 26,3 | 37,7 | 45,6 | 5 893 | 24 132 | 23,0 | 35,7 | 41,0 |
| Vas | 46 470 | 167 793 | 25,6 | 31,4 | 36,1 | 17 423 | 60 034 | 23,1 | 29,3 | 34,5 |
| Veszprém | 49 432 | 169 200 | 22,3 | 29,7 | 34,2 | 10 124 | 31 364 | 19,2 | 25,9 | 31,0 |
| Zala | 33 818 | 123 423 | 23,4 | 29,1 | 36,5 | 4 767 | 16 261 | 21,9 | 28,1 | 34,1 |
| Összesen | 1 325 280 | 5 142 812 | 24,3 | 33,2 | 38,8 | 228 309 | 746 679 | 21,2 | 28,8 | 32,7 |

a/ Őszi és tavaszi árpa együtt.

13. A fontosabb növények termelése (folytatás)

| Főváros, megye | A kukorica | | | | | A burgonya | | | | |
|----------------------|-------------------------------|--------------------------------------|------------------------|-----------|------|-------------------------------|--------------------------------------|------------------------|-----------|-------|
| | vetés- területe, hektár | termés- mennyi- sége, tonna | termésátlaga, q/hektár | | | vetés- területe, hektár | termés- mennyi- sége, tonna | termésátlaga, q/hektár | | |
| | | | 1966-1970 | 1971-1975 | 1976 | | | 1966-1970 | 1971-1975 | 1976 |
| | 1976 | | évek átlaga | | 1976 | 1976 | | évek átlaga | | 1976 |
| Budapest | 3 187 | 7 733 | 29,4 | 29,7 | 24,3 | 1 155 | 12 041 | 99,5 | 102,0 | 104,3 |
| Baranya | 82 255 | 359 314 | 37,4 | 45,3 | 43,7 | 2 847 | 43 552 | 103,6 | 132,1 | 153,0 |
| Bács-Kiskun | 133 278 | 497 706 | 31,0 | 40,7 | 37,3 | 7 609 | 74 835 | 97,4 | 98,7 | 98,4 |
| Békés | 120 550 | 541 580 | 35,8 | 49,8 | 44,9 | 2 268 | 30 751 | 114,2 | 120,5 | 135,6 |
| Borsod-Abauj-Zemplén | 63 844 | 180 092 | 24,6 | 33,2 | 28,2 | 7 758 | 92 492 | 98,4 | 114,1 | 119,2 |
| Csongrád | 74 116 | 320 298 | 32,0 | 40,8 | 43,2 | 4 338 | 53 439 | 88,1 | 94,8 | 123,2 |
| Fejér | 91 609 | 388 182 | 36,5 | 47,5 | 42,4 | 2 837 | 44 062 | 120,6 | 127,8 | 155,3 |
| Győr-Sopron | 50 435 | 197 175 | 35,0 | 41,7 | 39,1 | 2 732 | 35 442 | 109,8 | 144,7 | 129,7 |
| Hajdu-Bihar | 98 917 | 404 509 | 34,0 | 47,2 | 40,9 | 5 090 | 62 642 | 111,6 | 128,3 | 123,1 |
| Heves | 32 828 | 103 348 | 24,9 | 34,4 | 31,5 | 1 835 | 14 967 | 90,4 | 96,0 | 81,6 |
| Komárom | 43 289 | 195 216 | 36,2 | 47,6 | 45,1 | 883 | 9 215 | 102,5 | 117,6 | 104,4 |
| Nógrád | 14 568 | 39 541 | 27,5 | 33,7 | 27,1 | 4 312 | 55 027 | 111,2 | 133,3 | 127,6 |
| Pest | 76 391 | 250 846 | 29,2 | 37,5 | 32,8 | 5 846 | 65 315 | 102,4 | 109,7 | 111,7 |
| Somogy | 100 452 | 386 320 | 32,5 | 39,4 | 38,5 | 7 863 | 129 131 | 108,2 | 136,8 | 164,2 |
| Szabolcs-Szatmár | 105 959 | 293 785 | 25,8 | 31,8 | 27,7 | 18 041 | 198 193 | 107,1 | 110,6 | 109,9 |
| Szolnok | 65 797 | 219 265 | 31,8 | 42,9 | 33,3 | 1 640 | 19 452 | 117,4 | 123,7 | 118,6 |
| Tolna | 75 174 | 334 250 | 38,5 | 50,1 | 44,5 | 1 637 | 23 869 | 113,2 | 127,7 | 145,8 |
| Vas | 32 026 | 126 040 | 32,6 | 38,3 | 39,4 | 3 035 | 29 269 | 83,7 | 111,5 | 96,4 |
| Veszprém | 39 709 | 130 191 | 29,5 | 35,2 | 32,8 | 3 921 | 47 437 | 105,3 | 125,9 | 121,0 |
| Zala | 35 002 | 122 346 | 31,0 | 35,0 | 35,0 | 4 459 | 45 943 | 97,1 | 119,3 | 103,0 |
| Összesen | 1 339 386 | 5 097 737 | 32,3 | 41,7 | 38,1 | 90 106 | 1 087 074 | 104,5 | 117,4 | 120,6 |

13. A fontosabb növények termelése (folytatás)

| Főváros, megye | A cukorrépa | | | | | A gyümölcs | A szőlő |
|----------------------|------------------------|-------------------------|------------------------|------------------------------|-------|------------|---------|
| | vetés-területe, hektár | termésmennyisége, tonna | termésátlaga, q/hektár | | | | |
| | | | 1966-1970 | 1971-1975 | 1976 | | |
| | 1976 | évek átlaga | | termésmennyisége, tonna 1976 | | | |
| Budapest | 10 | 460 | 373,9 | 249,8 | 460,0 | 49 326 | 15 839 |
| Baranya | 5 951 | 235 988 | 323,3 | 326,6 | 396,6 | 27 285 | 37 622 |
| Bács-Kiskun | 5 739 | 201 554 | 342,7 | 361,5 | 351,2 | 137 034 | 161 336 |
| Békés | 18 451 | 526 010 | 343,2 | 327,6 | 285,1 | 36 314 | 4 255 |
| Borsod-Abaúj-Zemplén | 5 657 | 133 297 | 287,2 | 261,3 | 235,6 | 125 420 | 91 565 |
| Csongrád | 5 708 | 199 019 | 325,9 | 335,2 | 348,7 | 49 698 | 24 540 |
| Fejér | 6 108 | 188 676 | 326,4 | 322,6 | 308,9 | 25 813 | 20 930 |
| Győr-Sopron | 12 977 | 359 910 | 329,2 | 338,9 | 277,3 | 27 520 | 20 154 |
| Hajdu-Bihar | 13 989 | 545 265 | 375,5 | 412,7 | 389,8 | 71 214 | 13 333 |
| Heves | 3 238 | 93 862 | 277,3 | 303,0 | 289,9 | 36 777 | 70 433 |
| Komárom | 2 800 | 84 292 | 313,5 | 357,2 | 301,0 | 18 585 | 19 146 |
| Nógrád | 1 802 | 56 439 | 307,2 | 291,7 | 313,2 | 22 852 | 5 415 |
| Pest | 4 869 | 133 691 | 306,5 | 307,8 | 274,6 | 93 256 | 62 390 |
| Somogy | 4 560 | 136 171 | 298,3 | 312,2 | 298,6 | 47 000 | 37 058 |
| Szabolcs-Szatmár | 8 067 | 212 769 | 273,8 | 297,4 | 263,8 | 538 174 | 21 210 |
| Szolnok | 17 228 | 488 144 | 346,2 | 346,5 | 283,3 | 36 029 | 13 272 |
| Tolna | 3 999 | 143 291 | 324,0 | 344,8 | 358,3 | 18 661 | 34 986 |
| Vas | 5 058 | 125 580 | 287,9 | 268,2 | 248,3 | 28 360 | 10 256 |
| Veszprém | 1 919 | 48 025 | 291,1 | 259,4 | 250,3 | 28 441 | 49 833 |
| Zala | 1 195 | 29 856 | 278,8 | 239,8 | 249,8 | 64 231 | 28 317 |
| Összesen | 129 325 | 3 942 299 | 325,2 | 330,0 | 304,8 | 1 481 990 | 741 890 |

14. Állatállomány
1976. december 31.

| Főváros, megye | Szarvasmarha | Ebből: tehén ^{a/} | Sertés | Ebből: koca ^{b/} | Juh | A 100 hektár mezőgazdasági területre jutó állomány, db | |
|----------------------|--------------|----------------------------|--------|---------------------------|-------|--|--------|
| | 1 000 db | | | | | szarvasmarha | sertés |
| Budapest | 8 | 3 | 132 | 3 | 74 | 16,4 | 281,2 |
| Baranya | 95 | 38 | 398 | 35 | 53 | 31,1 | 130,0 |
| Bács-Kiskun | 138 | 59 | 890 | 81 | 227 | 21,5 | 138,7 |
| Békés | 115 | 48 | 829 | 71 | 162 | 23,7 | 170,8 |
| Borsod-Abaúj-Zemplén | 139 | 63 | 279 | 24 | 202 | 29,2 | 58,9 |
| Csongrád | 91 | 39 | 555 | 45 | 127 | 25,5 | 155,2 |
| Fejér | 79 | 34 | 453 | 43 | 90 | 23,7 | 135,8 |
| Győr-Sopron | 120 | 51 | 392 | 38 | 28 | 41,4 | 135,2 |
| Hajdu-Bihar | 124 | 53 | 627 | 53 | 378 | 24,5 | 123,6 |
| Heves | 57 | 24 | 189 | 16 | 76 | 23,0 | 77,2 |
| Komárom | 42 | 17 | 207 | 18 | 69 | 27,5 | 134,9 |
| Nógrád | 41 | 18 | 79 | 6 | 66 | 26,6 | 51,8 |
| Pest | 101 | 45 | 489 | 36 | 97 | 24,2 | 116,7 |
| Somogy | 102 | 45 | 406 | 39 | 100 | 26,4 | 104,8 |
| Szabolcs-Szatmár | 145 | 64 | 415 | 34 | 249 | 30,3 | 86,5 |
| Szolnok | 120 | 52 | 572 | 54 | 174 | 25,3 | 120,7 |
| Tolna | 80 | 32 | 444 | 39 | 70 | 29,1 | 160,2 |
| Vas | 107 | 48 | 148 | 12 | 8 | 49,4 | 68,1 |
| Veszprém | 93 | 39 | 194 | 16 | 96 | 31,7 | 66,1 |
| Zala | 90 | 39 | 156 | 12 | 4 | 41,8 | 72,3 |
| Összesen | 1 887 | 811 | 7 854 | 675 | 2 350 | 27,9 | 116,2 |

a/ Előhási üszóvel együtt. - b/ Anya és előhási koca.

15. Gépesítés, agrotechnika

| Főváros, megye | A traktorkapacitás motor LE-ben ^{a/} | | A 100 hektár szántóterületre jutó traktorkapacitás motor LE-ben | | Az egy hektár szántóterületre jutó műtrágyafelhasználás (hatóanyagban), kg | | Öntözött terület, hektár | |
|----------------------|---|------------------|---|-----------|--|-------------------|--------------------------|----------------|
| | 1970 | 1976 | 1970 | 1976 | 1970 | 1976 | 1970 | 1976 |
| Budapest | 14 670 | 43 006 | 64 | 170 | .. | .. | .. | 3 701 |
| Baranya | 157 216 | 172 200 | 66 | 74 | 209 | 327 | 3 827 | 2 941 |
| Bács-Kiskun | 258 966 | 322 367 | 60 | 77 | 192 | 312 | 13 104 | 25 257 |
| Békés | 260 963 | 298 367 | 61 | 70 | 127 | 265 | 9 796 | 29 892 |
| Borsod-Abauj-Zemplén | 182 524 | 210 700 | 58 | 69 | 104 | 195 | 1 453 | 18 906 |
| Csongrád | 162 117 | 201 915 | 58 | 73 | 135 | 253 | 7 877 | 9 524 |
| Fejér | 157 962 | 174 397 | 58 | 65 | 248 | 373 | 4 043 | 9 776 |
| Győr-Sopron | 154 837 | 185 055 | 66 | 79 | 184 | 329 | 15 420 | 30 686 |
| Hajdu-Bihar | 209 043 | 244 332 | 59 | 70 | 126 | 215 | 4 195 | 46 434 |
| Heves | 120 129 | 130 092 | 68 | 75 | 128 | 267 | 2 024 | 8 163 |
| Komárom | 74 714 | 85 510 | 68 | 75 | 237 | 321 | 2 042 | 1 823 |
| Nógrád | 72 439 | 85 652 | 67 | 84 | 141 | 207 ^{b/} | 207 | 1 206 |
| Pest | 212 937 | 230 655 | 70 | 78 | 179 ^{b/} | 293 ^{b/} | 10 210 | 20 210 |
| Somogy | 199 557 | 229 006 | 69 | 81 | 165 | 308 | 1 922 | 4 224 |
| Szabolcs-Szatmár | 209 916 | 267 524 | 58 | 77 | 149 | 240 | 2 196 | 15 222 |
| Szolnok | 230 644 | 275 934 | 58 | 71 | 136 | 243 | 18 847 | 75 912 |
| Tolna | 135 372 | 165 122 | 61 | 73 | 227 | 312 | 4 764 | 5 351 |
| Vas | 111 170 | 117 529 | 65 | 70 | 160 | 255 | 1 711 | 3 143 |
| Veszprém | 133 301 | 152 616 | 69 | 82 | 179 | 231 | 4 882 | 6 607 |
| Zala | 76 604 | 119 136 | 73 | 91 | 170 | 248 | 186 | 800 |
| Összesen | 3 155 081 | 3 711 115 | 63 | 75 | 166 | 280 | 108 706 | 319 778 |

a/ A mezőgazdaság és erdőgazdálkodási rendeltetésű összes állomány. - b/ Budapesttel együtt.

16. Közlekedés

(Az év végén)

| Főváros, megye | Az országos közutak hossza, a/ km | Ebből pormentes ^{b/} utak aránya, % | Üzemanyag-töltő állomások száma | A lakosság tulajdonában lévő személygépkocsik | | | |
|----------------------|--------------------------------------|--|---------------------------------|---|----------------|---------------------------|------------|
| | | | | száma, db | | 10 000 lakosra jutó száma | |
| | | | | 1970 | 1976 | 1970 | 1976 |
| Budapest | - | - | 81 | 71 171 | 175 397 | 352 | 843 |
| Baranya | 1 591 | 69,3 | 23 | 11 466 | 29 921 | 269 | 690 |
| Bács-Kiskun | 2 181 | 52,4 | 24 | 12 323 | 35 510 | 217 | 623 |
| Békés | 1 509 | 65,3 | 23 | 6 351 | 19 099 | 145 | 441 |
| Borsod-Abauj-Zemplén | 2 510 | 83,0 | 36 | 10 888 | 31 177 | 139 | 392 |
| Csongrád | 1 344 | 64,6 | 16 | 9 795 | 25 830 | 219 | 563 |
| Fejér | 1 403 | 97,8 | 19 | 7 629 | 23 269 | 194 | 560 |
| Győr-Sopron | 1 507 | 77,4 | 18 | 6 761 | 25 246 | 166 | 593 |
| Hajdu-Bihar | 1 514 | 67,5 | 18 | 6 266 | 20 942 | 119 | 384 |
| Heves | 1 158 | 92,3 | 17 | 6 082 | 18 652 | 179 | 540 |
| Komárom | 848 | 92,6 | 14 | 6 388 | 19 407 | 209 | 612 |
| Nógrád | 965 | 89,6 | 8 | 3 399 | 11 262 | 145 | 478 |
| Pest | 2 393 | 77,0 | 40 | 14 963 | 50 175 | 169 | 523 |
| Somogy | 1 613 | 65,6 | 22 | 6 660 | 21 798 | 185 | 603 |
| Szabolcs-Szatmár | 2 092 | 74,7 | 17 | 5 653 | 19 845 | 99 | 347 |
| Szolnok | 1 304 | 93,2 | 25 | 5 491 | 16 875 | 124 | 380 |
| Tolna | 1 108 | 55,9 | 14 | 4 890 | 15 290 | 193 | 592 |
| Vas | 1 509 | 88,1 | 17 | 4 184 | 15 422 | 151 | 548 |
| Veszprém | 1 916 | 85,4 | 30 | 8 661 | 24 466 | 211 | 571 |
| Zala | 1 430 | 81,0 | 13 | 4 415 | 16 298 | 169 | 618 |
| Összesen | 29 895 | 76,5 | 475 | 213 436 | 615 881 | 206 | 580 |

a/ Budapest adatai és a tanácsok kezelésében lévő utak nélkül. - b/ Portalanított makadám utak nélkül.

16. Közlekedés (folytatás)

(Az év végén)

| Főváros, megye | A motorkerékpárok ^{a/} 10 000 lakosra jutó száma | | Autóbusz-állomány, darab | | Tehergépkocsi- állomány, darab | |
|----------------------|---|------|-----------------------------|--------|--------------------------------------|---------|
| | 1970 | 1976 | 1970 | 1976 | 1970 | 1976 |
| Budapest | 136 | 130 | 3 480 | 5 084 | 26 530 | 35 193 |
| Baranya | 332 | 381 | 629 | 1 012 | 3 424 | 5 546 |
| Bács-Kiskun | 453 | 457 | 355 | 675 | 3 019 | 4 963 |
| Békés | 363 | 422 | 278 | 543 | 2 107 | 3 493 |
| Borsod-Abauj-Zemplén | 224 | 280 | 899 | 1 338 | 4 611 | 7 020 |
| Csongrád | 392 | 395 | 339 | 645 | 3 117 | 4 350 |
| Fejér | 313 | 384 | 444 | 723 | 2 569 | 4 496 |
| Győr-Sopron | 214 | 219 | 352 | 571 | 2 828 | 3 986 |
| Hajdu-Bihar | 231 | 273 | 272 | 693 | 2 765 | 4 578 |
| Heves | 306 | 334 | 414 | 750 | 2 312 | 3 468 |
| Komárom | 266 | 297 | 441 | 581 | 2 229 | 3 162 |
| Nógrád | 261 | 296 | 326 | 458 | 1 386 | 1 979 |
| Pest | 234 | 323 | 157 | 488 | 2 646 | 6 358 |
| Somogy | 310 | 347 | 226 | 491 | 2 416 | 3 402 |
| Szabolcs-Szatmár | 224 | 278 | 251 | 544 | 2 398 | 3 869 |
| Szolnok | 310 | 412 | 324 | 671 | 2 789 | 4 465 |
| Tolna | 351 | 387 | 221 | 445 | 1 447 | 2 252 |
| Vás | 225 | 245 | 222 | 339 | 1 469 | 2 181 |
| Veszprém | 286 | 362 | 640 | 923 | 2 750 | 5 184 |
| Zala | 297 | 328 | 264 | 438 | 1 675 | 2 430 |
| Összesen | 260 | 297 | 10 534 | 17 412 | 74 487 | 112 375 |

a/ A 125 cm³-nél nagyobb hengerűrtartalmu motorkerékpárok adatai.

17. Kereskedelmi hálózat

| Főváros, megye | A boltok | | | | A vendéglátóhelyek ^{b/} | | | |
|----------------------|--------------------|--------|--|------|----------------------------------|--------|--|------|
| | száma | | 1 000 lakosra jutó alapterülete, m ² | | száma | | 1 000 lakosra jutó alapterülete, m ² | |
| | 1970 ^{a/} | 1976 | 1970 | 1976 | 1970 | 1976 | 1970 | 1976 |
| Budapest | 6 592 | 6 611 | 322 | 395 | 3 017 | 3 271 | 273 | 291 |
| Baranya | 1 451 | 1 580 | 297 | 387 | 931 | 975 | 262 | 274 |
| Bács-Kiskun | 1 773 | 1 972 | 269 | 360 | 811 | 926 | 149 | 186 |
| Békés | 1 408 | 1 684 | 271 | 377 | 718 | 814 | 184 | 217 |
| Borsod-Abauj-Zemplén | 2 479 | 2 726 | 266 | 335 | 1 283 | 1 395 | 207 | 235 |
| Csongrád | 1 432 | 1 623 | 287 | 383 | 635 | 711 | 186 | 208 |
| Fejér | 1 215 | 1 365 | 285 | 354 | 645 | 675 | 215 | 238 |
| Győr-Sopron | 1 438 | 1 469 | 283 | 366 | 762 | 805 | 262 | 309 |
| Hajdu-Bihar | 1 494 | 1 759 | 240 | 332 | 744 | 812 | 152 | 190 |
| Heves | 1 141 | 1 341 | 273 | 361 | 586 | 694 | 199 | 272 |
| Komárom | 1 073 | 1 135 | 315 | 393 | 504 | 551 | 246 | 276 |
| Nógrád | 796 | 893 | 286 | 360 | 430 | 454 | 212 | 259 |
| Pest | 2 579 | 2 989 | 213 | 268 | 1 203 | 1 330 | 161 | 181 |
| Somogy | 1 389 | 1 436 | 302 | 390 | 879 | 996 | 298 | 353 |
| Szabolcs-Szatmár | 1 748 | 1 981 | 214 | 312 | 758 | 879 | 124 | 166 |
| Szolnok | 1 480 | 1 638 | 262 | 370 | 654 | 669 | 155 | 186 |
| Tolna | 912 | 980 | 314 | 394 | 434 | 483 | 170 | 243 |
| Vás | 911 | 1 004 | 321 | 418 | 517 | 581 | 268 | 311 |
| Veszprém | 1 658 | 1 784 | 318 | 389 | 978 | 1 039 | 321 | 361 |
| Zala | 826 | 917 | 270 | 379 | 487 | 522 | 157 | 190 |
| Összesen | 33 795 | 36 887 | 280 | 362 | 16 976 | 18 582 | 214 | 246 |

a/ Gyógyszertárak nélkül. - b/ Szállodák nélkül.

18. Kiskereskedelmi forgalom

| Főváros, megye | A kiskereskedelmi forgalom összesen, millió Ft | | Az egy lakosra jutó eladási forgalom, Ft | | Az egy lakosra jutó eladási forgalom, Ft | | | |
|----------------------|--|----------------|--|---------------|--|------------------|--------------------|---------------------------|
| | 1970 | 1976 | 1970 | 1976 | Élelmi- szerek | Vendég- látás | Ruházati cikkek | Vegyes ipar- cikkek |
| | | | | | | | | |
| Budapest | 40 996 | 65 250 | 20 392 | 31 426 | 9 738 | 3 980 | 5 314 | 12 394 |
| Baranya | 5 545 | 9 301 | 13 015 | 21 501 | 6 432 | 2 901 | 3 114 | 9 054 |
| Bács-Kiskun | 6 598 | 12 018 | 11 616 | 21 085 | 5 846 | 2 538 | 3 074 | 9 627 |
| Békés | 5 260 | 9 346 | 11 963 | 21 570 | 5 770 | 3 081 | 3 054 | 9 665 |
| Borsod-Abauj-Zemplén | 8 884 | 15 382 | 11 382 | 19 402 | 6 618 | 2 962 | 2 952 | 6 870 |
| Csongrád | 5 975 | 10 206 | 13 375 | 22 291 | 6 595 | 2 814 | 3 019 | 9 863 |
| Fejér | 4 824 | 8 605 | 12 266 | 20 822 | 6 476 | 3 138 | 2 948 | 8 260 |
| Győr-Sopron | 5 388 | 9 735 | 13 266 | 22 970 | 7 268 | 3 109 | 3 337 | 9 256 |
| Hajdu-Bihar | 6 083 | 11 055 | 11 512 | 20 325 | 6 132 | 3 047 | 3 227 | 7 919 |
| Heves | 4 180 | 7 144 | 12 287 | 20 719 | 6 237 | 3 379 | 3 003 | 8 100 |
| Komárom | 4 045 | 6 720 | 13 282 | 21 265 | 7 438 | 3 292 | 2 783 | 7 752 |
| Nógrád | 2 728 | 4 496 | 11 633 | 19 110 | 6 187 | 3 312 | 2 577 | 7 034 |
| Pest | 8 567 | 15 844 | 9 701 | 16 616 | 6 035 | 2 381 | 1 402 | 6 798 |
| Somogy | 4 608 | 7 949 | 12 817 | 22 032 | 6 705 | 3 547 | 2 991 | 8 789 |
| Szabolcs-Szatmár | 5 976 | 9 985 | 10 466 | 17 454 | 5 301 | 2 606 | 2 759 | 6 788 |
| Szolnok | 5 047 | 8 909 | 11 416 | 20 089 | 6 575 | 2 584 | 2 855 | 8 075 |
| Tolna | 2 952 | 5 141 | 11 625 | 19 949 | 5 583 | 2 655 | 2 995 | 8 716 |
| Vas | 3 251 | 5 573 | 11 704 | 19 830 | 6 355 | 2 809 | 3 003 | 7 663 |
| Veszprém | 5 413 | 9 494 | 13 196 | 22 234 | 7 384 | 3 585 | 2 936 | 8 329 |
| Zala | 2 876 | 5 361 | 10 992 | 20 372 | 5 695 | 2 279 | 3 346 | 9 052 |
| <i>Összesen</i> | <i>139 196</i> | <i>237 514</i> | <i>13 465</i> | <i>22 410</i> | <i>6 996</i> | <i>3 112</i> | <i>3 312</i> | <i>8 990</i> |

19. Kereskedelmi szálláshelyek

| Főváros, megye | A szállodák | | | A turista- szállások | A campin- gek ^a / és nyaraló- házak | A fizető- vendég- látás | A kereskedelmi szállás- helyek vendégeinek száma, 1 000 fő | |
|----------------------|----------------|---------------------|---------------|---------------------------|---|-------------------------------|--|-------------------------|
| | száma, 1976 | férőhelyeinek száma | | | | | összesen | ebből szál- lodákban |
| | | 1970 | 1976 | férőhelyeinek száma, 1976 | | 1976 | | |
| | Budapest | 30 | 7 089 | 8 665 | 242 | 3 188 | 16 896 | 1 462,4 |
| Baranya | 10 | 1 321 | 905 | 716 | 1 454 | 2 374 | 270,9 | 94,3 |
| Bács-Kiskun | 6 | 640 | 595 | - | 66 | 675 | 86,6 | 61,4 |
| Békés | 7 | 686 | 624 | - | 258 | 783 | 79,6 | 56,8 |
| Borsod-Abauj-Zemplén | 11 | 1 321 | 1 282 | 827 | 990 | 4 154 | 344,3 | 135,5 |
| Csongrád | 9 | 611 | 756 | 144 | 1 795 | 1 226 | 237,0 | 93,9 |
| Fejér | 5 | 505 | 677 | 387 | 820 | 1 353 | 116,6 | 71,2 |
| Győr-Sopron | 7 | 1 003 | 1 047 | 702 | 1 074 | 1 332 | 286,9 | 99,2 |
| Hajdu-Bihar | 8 | 833 | 1 224 | - | 1 430 | 4 542 | 266,0 | 137,5 |
| Heves | 9 | 1 022 | 932 | 445 | 458 | 2 037 | 233,4 | 95,5 |
| Komárom | 8 | 501 | 580 | 262 | 986 | 543 | 102,5 | 52,5 |
| Nógrád | 4 | 266 | 408 | 267 | 239 | 333 | 61,5 | 29,7 |
| Pest | 8 | 1 073 | 800 | 824 | 3 785 | 1 207 | 228,1 | 68,4 |
| Somogy | 21 | 3 851 | 3 202 | 185 | 16 049 | 24 921 | 467,6 | 106,4 |
| Szabolcs-Szatmár | 7 | 300 | 402 | 90 | 126 | 810 | 71,8 | 48,4 |
| Szolnok | 4 | 371 | 357 | - | 1 788 | 1 166 | 90,2 | 40,7 |
| Tolna | 6 | 152 | 398 | 73 | 206 | 175 | 55,7 | 37,3 |
| Vas | 8 | 606 | 898 | 352 | 436 | 872 | 167,6 | 99,0 |
| Veszprém | 15 | 4 903 | 4 835 | 440 | 12 481 | 13 964 | 465,0 | 170,8 |
| Zala | 5 | 518 | 501 | 188 | 979 | 442 | 94,5 | 52,6 |
| <i>Összesen</i> | <i>188</i> | <i>27 572</i> | <i>29 088</i> | <i>6 144</i> | <i>48 608</i> | <i>79 805</i> | <i>5 188,2</i> | <i>2 372,6</i> |

a/ A III. és IV. osztályú campingeik nélkül.

20. Lakossági szolgáltatások*

| Főváros, megye | A felvevőhelyek száma összesen, az év végén | | 10 000 lakosra jutó felvevőhelyek száma | | Az egy lakosra jutó szolgáltatás értéke, Ft | |
|----------------------|--|---------------|--|-------------|--|------------|
| | 1970 | 1976 | 1970 | 1976 | 1970 | 1976 |
| Budapest | 2 943 | 2 922 | 14,6 | 14,0 | 721 | 1 423 |
| Baranya | 774 | 824 | 18,1 | 19,0 | 321 | 589 |
| Bács-Kiskun | 919 | 1 053 | 16,2 | 18,5 | 190 | 608 |
| Békés | 785 | 989 | 17,9 | 22,8 | 165 | 487 |
| Borsod-Abaúj-Zemplén | 906 | 1 122 | 11,6 | 14,1 | 170 | 414 |
| Csongrád | 628 | 822 | 14,0 | 17,9 | 252 | 730 |
| Fejér | 525 | 540 | 13,3 | 13,0 | 190 | 508 |
| Győr-Sopron | 510 | 623 | 12,5 | 14,6 | 266 | 689 |
| Hajdu-Bihar | 1 032 | 994 | 19,5 | 18,2 | 265 | 762 |
| Heves | 480 | 909 | 14,1 | 26,3 | 191 | 635 |
| Komárom | 460 | 423 | 15,0 | 13,3 | 261 | 447 |
| Nógrád | 301 | 346 | 12,8 | 14,7 | 156 | 362 |
| Pest | 678 | 1 206 | 7,6 | 12,6 | 94 | 253 |
| Somogy | 505 | 490 | 14,1 | 13,6 | 175 | 527 |
| Szabolcs-Szatmár | 821 | 825 | 14,4 | 14,4 | 148 | 494 |
| Szolnok | 753 | 944 | 17,0 | 21,3 | 188 | 542 |
| Tolna | 651 | 796 | 25,7 | 30,8 | 200 | 674 |
| Vas | 382 | 389 | 13,7 | 13,8 | 227 | 620 |
| Veszprém | 467 | 548 | 11,4 | 12,8 | 252 | 571 |
| Zala | 355 | 593 | 13,6 | 22,5 | 212 | 553 |
| <i>Összesen</i> | <i>14 875</i> | <i>17 358</i> | <i>14,4</i> | <i>16,3</i> | <i>300</i> | <i>706</i> |

* A szocialista szektor adataiból az ipari, építőipari és személyi szolgáltató szervezetek adatai.

21. Lakáshelyzet

| Főváros, megye | Lakásállomány, I, 1-én | | | | Az épített lakások száma | | | | A megszünt lakások száma | |
|----------------------|------------------------|------------------|------------------|------------------|--------------------------|----------------|---------------|------------------|-----------------------------|---------------|
| | összesen | | | 1 000 lakosra | összesen | | | 1 000 lakosra | 1971-1975 | 1976 |
| | 1961 | 1971 | 1977 | 1977 | 1961-1975 | 1971-1975 | 1976 | 1976 | | |
| Budapest | 546 446 | 641 212 | 715 967 | 344 | 187 093 | 77 334 | 16 474 | 7,9 | 16 244 | 2 809 |
| Baranya | 109 280 | 125 016 | 139 230 | 321 | 38 074 | 13 891 | 3 072 | 7,1 | 2 262 | 455 |
| Bács-Kiskun | 171 821 | 192 174 | 214 020 | 375 | 49 756 | 22 412 | 5 052 | 8,9 | 4 742 | 876 |
| Békés | 137 855 | 147 215 | 159 359 | 368 | 37 559 | 17 130 | 4 169 | 9,6 | 7 736 | 1 419 |
| Borsod-Abaúj-Zemplén | 193 455 | 224 786 | 254 769 | 321 | 78 354 | 30 540 | 7 313 | 9,2 | 6 466 | 1 404 |
| Csongrád | 131 400 | 146 743 | 166 324 | 363 | 44 973 | 21 993 | 5 921 | 12,9 | 6 337 | 1 996 |
| Fejér | 98 732 | 116 591 | 137 510 | 331 | 45 266 | 19 645 | 3 920 | 9,5 | 2 065 | 581 |
| Győr-Sopron | 101 709 | 118 453 | 136 463 | 320 | 49 170 | 19 341 | 4 233 | 10,0 | 4 733 | 831 |
| Hajdu-Bihar | 143 355 | 160 410 | 182 449 | 335 | 54 599 | 25 238 | 4 388 | 8,1 | 6 327 | 1 260 |
| Heves | 98 509 | 108 831 | 121 323 | 351 | 34 987 | 13 766 | 2 736 | 7,9 | 3 325 | 685 |
| Komárom | 74 448 | 92 101 | 105 712 | 334 | 36 497 | 13 388 | 3 446 | 10,9 | 2 718 | 505 |
| Nógrád | 66 677 | 73 495 | 81 750 | 347 | 23 063 | 9 178 | 1 483 | 6,3 | 1 918 | 488 |
| Pest | 220 475 | 271 846 | 314 880 | 328 | 93 088 | 39 701 | 8 494 | 8,9 | 4 336 | 825 |
| Somogy | 107 711 | 121 334 | 140 037 | 388 | 44 924 | 19 063 | 3 596 | 10,0 | 3 317 | 621 |
| Szabolcs-Szatmár | 147 515 | 159 860 | 181 721 | 317 | 57 986 | 24 749 | 5 326 | 9,3 | 6 485 | 1 729 |
| Szolnok | 131 688 | 143 900 | 158 436 | 357 | 44 305 | 18 243 | 3 841 | 8,7 | 6 371 | 1 177 |
| Tolna | 74 738 | 79 629 | 88 007 | 341 | 20 323 | 8 727 | 1 963 | 7,6 | 1 933 | 429 |
| Vas | 73 257 | 81 608 | 92 788 | 330 | 29 742 | 12 343 | 2 287 | 8,1 | 2 902 | 548 |
| Veszprém | 105 170 | 125 838 | 147 921 | 346 | 49 379 | 20 612 | 4 122 | 9,7 | 2 169 | 482 |
| Zala | 71 461 | 77 907 | 87 089 | 330 | 28 786 | 10 844 | 2 069 | 7,9 | 3 129 | 602 |
| <i>Összesen</i> | <i>2 805 702</i> | <i>3 208 949</i> | <i>3 625 755</i> | <i>341</i> | <i>1 047 924</i> | <i>438 138</i> | <i>93 905</i> | <i>8,9</i> | <i>95 515</i> | <i>19 722</i> |

21. Lakáshelyzet (folytatás)

| Főváros, megye | A lakásállományból (1977. I. 1.) | | | Az épített lakások közül (1971-1976) | | | |
|----------------------|------------------------------------|----------------------------|------------------|--------------------------------------|----------------------------|-------------|------------------|
| | 3 és több szobás lakások aránya, % | viz-vezetékekkel | vezetékes gázzal | 3 és több szobás lakások aránya, % | viz-vezetékekkel | csatornával | vezetékes gázzal |
| | | ellátott lakások aránya, % | | | ellátott lakások aránya, % | | |
| Budapest | 20,9 | 92,6 | 58,0 | 29,2 | 99,9 | 99,9 | 86,1 |
| Baranya | 29,2 | 54,6 | 17,3 | 39,3 | 95,2 | 96,9 | 37,6 |
| Bács-Kiskun | 15,8 | 33,2 | 7,4 | 32,0 | 89,2 | 90,3 | 21,0 |
| Békés | 12,6 | 28,5 | 7,0 | 25,4 | 76,4 | 80,6 | 24,0 |
| Borsod-Abauj-Zemplén | 17,2 | 39,7 | 17,2 | 35,7 | 71,8 | 72,1 | 47,0 |
| Csongrád | 16,0 | 43,5 | 20,5 | 27,7 | 97,3 | 97,6 | 48,1 |
| Fejér | 15,5 | 15,5 | 23,4 | 25,9 | 87,6 | 90,8 | 49,1 |
| Győr-Sopron | 20,3 | 54,7 | 26,0 | 37,7 | 95,5 | 94,4 | 42,1 |
| Hajdu-Bihar | 11,8 | 31,3 | 19,8 | 29,9 | 66,9 | 66,9 | 45,4 |
| Heves | 19,0 | 35,2 | 7,1 | 42,7 | 71,4 | 71,1 | 27,4 |
| Komárom | 17,6 | 68,5 | - | 27,2 | 93,3 | 93,6 | - |
| Nógrád | 15,2 | 33,5 | 5,4 | 36,3 | 34,2 | 65,4 | 11,9 |
| Pest | 18,2 | 36,4 | 3,2 | 33,8 | 85,5 | 88,5 | 11,4 |
| Somogy | 26,7 | 52,4 | 8,0 | 40,8 | 94,0 | 94,8 | 18,5 |
| Szabolcs-Szatmár | 13,5 | 18,9 | 5,6 | 27,8 | 49,9 | 49,5 | 20,3 |
| Szolnok | 13,8 | 32,2 | 8,7 | 28,4 | 69,8 | 69,8 | 24,9 |
| Tolna | 28,1 | 36,0 | - | 50,6 | 90,3 | 88,2 | - |
| Vas | 15,0 | 44,3 | 14,8 | 32,5 | 91,2 | 92,2 | 37,7 |
| Veszprém | 19,3 | 57,0 | 4,7 | 38,6 | 95,6 | 96,4 | 14,0 |
| Zala | 18,0 | 42,7 | 33,8 | 37,2 | 81,4 | 81,2 | 57,4 |
| Összesen | 19,1 | 50,7 | 20,9 | 32,6 | 85,0 | 85,8 | 39,0 |

22. Közműellátás

(Az év végén)

| Főváros, megye | A vízvezetékhalózat hossza, km | | A vízhálózatba bekapcsolt lakások száma ^{a/} | | A zárt csatornahálózat hossza, km | | A csatornahálózatba bekapcsolt lakások száma | |
|----------------------|--------------------------------|--------|---|-----------|-----------------------------------|-------|--|-----------|
| | 1970 | 1976 | 1970 | 1976 | 1970 | 1976 | 1970 | 1976 |
| Budapest | 3 384 | 3 728 | 522 559 | 619 812 | 2 191 | 2 463 | 495 117 | 545 958 |
| Baranya | 1 176 | 1 402 | 53 217 | 75 720 | 329 | 432 | 33 098 | 43 616 |
| Bács-Kiskun | 1 080 | 1 885 | 23 966 | 51 606 | 193 | 331 | 7 464 | 17 971 |
| Békés | 949 | 1 653 | 12 628 | 26 622 | 83 | 250 | 5 929 | 13 603 |
| Borsod-Abauj-Zemplén | 1 228 | 1 801 | 55 585 | 86 258 | 544 | 648 | 44 151 | 66 278 |
| Csongrád | 1 530 | 1 702 | 30 459 | 60 606 | 184 | 276 | 18 009 | 32 632 |
| Fejér | 627 | 1 193 | 32 305 | 54 689 | 216 | 372 | 22 985 | 35 877 |
| Győr-Sopron | 583 | 778 | 41 680 | 60 080 | 222 | 303 | 33 016 | 45 186 |
| Hajdu-Bihar | 938 | 1 625 | 29 365 | 55 205 | 187 | 255 | 25 524 | 38 695 |
| Heves | 644 | 1 066 | 21 244 | 34 664 | 257 | 324 | 10 633 | 19 100 |
| Komárom | 793 | 953 | 45 198 | 58 527 | 224 | 322 | 21 967 | 31 516 |
| Nógrád | 321 | 475 | 13 271 | 21 972 | 114 | 173 | 8 778 | 13 985 |
| Pest | 1 274 | 2 725 | 38 752 | 69 281 | 198 | 307 | 9 606 | 20 081 |
| Somogy | 680 | 1 434 | 27 380 | 60 146 | 121 | 195 | 8 815 | 15 659 |
| Szabolcs-Szatmár | 432 | 934 | 8 028 | 24 954 | 142 | 310 | 5 274 | 14 064 |
| Szolnok | 1 028 | 1 809 | 21 016 | 38 894 | 153 | 203 | 7 023 | 12 967 |
| Tolna | 728 | 1 045 | 17 752 | 22 713 | 104 | 188 | 3 611 | 7 956 |
| Vas | 366 | 613 | 21 126 | 36 214 | 140 | 211 | 17 935 | 28 838 |
| Veszprém | 1 173 | 1 761 | 49 307 | 76 310 | 251 | 360 | 18 741 | 26 022 |
| Zala | 415 | 737 | 15 757 | 31 398 | 171 | 225 | 13 458 | 16 788 |
| Összesen | 19 349 | 29 319 | 1 080 595 | 1 565 671 | 6 024 | 8 148 | 811 134 | 1 046 792 |

a/ A lakáson kívüli kifolyóval ellátott lakások nélkül.

22. Közműellátás (folytatás)

| Főváros, megye | Kizárólag közvilágítási célú kiserőszűltésű hálózatok hossza, km az év végén | | A háztartások villamosenergia fogyasztása, millió kWó | | A közvilágítási lámpahelyek száma, az év végén | A háztartások vezetékes gázfogyasztása, 1 000 m ³ | | A fürdők | |
|----------------------|--|-------|---|-------|--|--|---------|--------------------|---------------------------|
| | 1970 | 1976 | 1970 | 1976 | 1976 | 1970 | 1976 | száma, az év végén | személyforgalma, 1 000 fő |
| | | | | | | | | 1976 | |
| Budapest | 1 303 | 1 832 | 902 | 1 421 | 104 011 | 310 994 | 441 782 | 37 | 9 652 |
| Baranya | 218 | 268 | 67 | 132 | 33 709 | 12 953 | 18 084 | 41 | 2 181 |
| Bács-Kiskun | 94 | 155 | 53 | 133 | 34 610 | 4 350 | 16 930 | 30 | 974 |
| Békés | 111 | 185 | 48 | 108 | 42 691 | 5 138 | 17 438 | 34 | 1 643 |
| Borsod-Abauj-Zemplén | 163 | 365 | 68 | 182 | 53 822 | 16 291 | 26 653 | 31 | 1 875 |
| Csongrád | 141 | 292 | 56 | 114 | 32 066 | 20 353 | 48 610 | 27 | 3 504 |
| Fejér | 90 | 196 | 45 | 104 | 27 034 | 12 063 | 16 557 | 11 | 767 |
| Győr-Sopron | 120 | 234 | 47 | 124 | 30 207 | 16 821 | 24 302 | 17 | 1 070 |
| Hajdu-Bihar | 143 | 263 | 50 | 118 | 42 242 | 15 526 | 33 841 | 22 | 2 764 |
| Heves | 31 | 74 | 37 | 85 | 26 233 | 3 025 | 10 060 | 23 | 1 206 |
| Komárom | 133 | 198 | 46 | 94 | 19 813 | - | - | 15 | 1 092 |
| Nógrád | 43 | 58 | 23 | 53 | 22 343 | 1 035 | 5 726 | 9 | 100 |
| Pest | 205 | 240 | 108 | 295 | 66 095 | 1 071 | 17 166 | 31 | 791 |
| Somogy | 40 | 142 | 41 | 98 | 41 519 | 4 421 | 20 117 | 31 | 2 811 |
| Szabolcs-Szatmár | 57 | 166 | 40 | 112 | 52 264 | 1 818 | 6 944 | 18 | 796 |
| Szolnok | 74 | 127 | 45 | 107 | 41 775 | 8 088 | 22 364 | 35 | 1 730 |
| Tolna | 9 | 50 | 28 | 71 | 18 764 | - | - | 14 | 285 |
| Vas | 88 | 212 | 26 | 72 | 22 601 | 8 348 | 14 438 | 20 | 821 |
| Veszprém | 132 | 275 | 49 | 125 | 32 841 | 1 197 | 12 902 | 43 | 4 302 |
| Zala | 66 | 149 | 18 | 45 | 20 667 | 35 195 | 48 362 | 6 | 705 |
| Összesen | 3 261 | 5 481 | 1 817 | 3 593 | 765 307 | 478 687 | 802 276 | 495 | 39 069 |

23. Egészségügy *

| Főváros, megye | Az orvosok | | Az általános körzeti orvosok | | A körzeti gyermekorvosok | | A 10 000 lakosra jutó orvosok | Egy általános körzeti orvosra jutó lakosok | Az évi szakorvosi rendelőórák száma | |
|----------------------|------------|--------|------------------------------|-------|--------------------------|------|-------------------------------|--|-------------------------------------|------------------------------------|
| | száma | | | | | | | | száma, 1976 | összesen, 1 000 lakosra, 1 000 óra |
| | 1970 | 1976 | 1970 | 1976 | 1970 | 1976 | 1976 | | | |
| Budapest | 8 950 | 10 289 | 767 | 813 | 272 | 300 | 49,4 | 2 561 | 2 645 | 1 273,9 |
| Baranya | 1 234 | 1 475 | 154 | 169 | 29 | 42 | 34,0 | 2 564 | 373 | 862,2 |
| Bács-Kiskun | 801 | 983 | 194 | 208 | 16 | 27 | 17,2 | 2 742 | 368 | 645,7 |
| Békés | 603 | 669 | 154 | 151 | 11 | 22 | 15,4 | 2 869 | 252 | 581,6 |
| Borsod-Abauj-Zemplén | 1 247 | 1 462 | 275 | 274 | 39 | 64 | 18,4 | 2 900 | 513 | 647,1 |
| Csongrád | 1 239 | 1 522 | 151 | 159 | 29 | 45 | 33,2 | 2 886 | 386 | 843,0 |
| Fejér | 601 | 717 | 132 | 151 | 18 | 23 | 17,3 | 2 751 | 278 | 672,7 |
| Győr-Sopron | 666 | 814 | 132 | 135 | 20 | 37 | 19,1 | 3 155 | 301 | 710,2 |
| Hajdu-Bihar | 1 126 | 1 387 | 175 | 188 | 24 | 43 | 25,4 | 2 901 | 351 | 645,3 |
| Heves | 575 | 657 | 118 | 127 | 13 | 19 | 19,0 | 2 720 | 233 | 675,8 |
| Komárom | 520 | 604 | 105 | 106 | 17 | 28 | 19,1 | 2 991 | 225 | 712,0 |
| Nógrád | 363 | 411 | 86 | 90 | 4 | 9 | 17,4 | 2 618 | 146 | 620,5 |
| Pest | 1 108 | 1 387 | 316 | 342 | 23 | 67 | 14,5 | 2 804 | 627 | 657,5 |
| Somogy | 548 | 666 | 131 | 139 | 9 | 25 | 18,4 | 2 599 | 230 | 637,4 |
| Szabolcs-Szatmár | 584 | 733 | 184 | 203 | 10 | 16 | 12,8 | 2 821 | 258 | 451,0 |
| Szolnok | 647 | 760 | 154 | 160 | 11 | 21 | 17,1 | 2 776 | 269 | 606,6 |
| Tolna | 448 | 535 | 91 | 101 | 9 | 15 | 20,7 | 2 556 | 165 | 640,2 |
| Vas | 498 | 562 | 97 | 104 | 9 | 18 | 20,0 | 2 707 | 178 | 633,4 |
| Veszprém | 638 | 901 | 138 | 149 | 15 | 28 | 21,0 | 2 873 | 313 | 733,0 |
| Zala | 400 | 498 | 92 | 94 | 11 | 15 | 18,9 | 2 806 | 154 | 585,3 |
| Összesen | 22 796 | 27 032 | 3 646 | 3 863 | 589 | 864 | 25,4 | 2 751 | 8 265 | 779,8 |

* Az állami egészségügyi szolgálat adatai.

23. Egészségügy*(folytatás)

| Főváros, megye | A kórházi ágyak | | | | Az általános osztályi kórházi ágyak | | | | Az elbocsátott betegek száma |
|----------------------|-----------------|--------|---------------------------|-------|-------------------------------------|--------|---------------------------|------|------------------------------|
| | száma | | 10 000 lakosra jutó száma | | száma | | 10 000 lakosra jutó száma | | |
| | 1970 | 1976 | 1970 | 1976 | 1970 | 1976 | 1970 | 1976 | 1976 |
| Budapest | 26 879 | 27 439 | 133,1 | 131,8 | 16 906 | 17 807 | 83,7 | 85,5 | 555 175 |
| Baranya | 3 287 | 3 350 | 77,0 | 77,3 | 2 377 | 2 490 | 55,7 | 57,5 | 80 663 |
| Bács-Kiskun | 3 077 | 3 554 | 54,3 | 62,3 | 2 140 | 2 568 | 37,9 | 45,0 | 90 307 |
| Békés | 2 618 | 2 796 | 59,7 | 64,6 | 1 499 | 1 624 | 34,4 | 37,5 | 59 694 |
| Borsod-Abauj-Zemplén | 6 049 | 6 060 | 77,4 | 76,3 | 3 586 | 3 793 | 46,1 | 47,7 | 123 179 |
| Csongrád | 3 939 | 4 153 | 87,9 | 90,5 | 2 841 | 3 003 | 63,4 | 65,5 | 87 361 |
| Fejér | 2 114 | 2 405 | 53,6 | 57,9 | 1 321 | 1 568 | 33,5 | 37,8 | 55 980 |
| Győr-Sopron | 3 177 | 3 856 | 77,9 | 90,5 | 1 721 | 1 896 | 42,2 | 44,5 | 68 720 |
| Hajdu-Bihar | 3 323 | 3 497 | 62,9 | 64,1 | 2 293 | 2 572 | 43,6 | 47,2 | 92 480 |
| Heves | 3 670 | 3 707 | 107,9 | 107,3 | 1 568 | 1 630 | 46,1 | 47,2 | 72 477 |
| Komárom | 2 187 | 2 410 | 71,5 | 76,0 | 1 519 | 1 732 | 49,7 | 54,6 | 50 741 |
| Nógrád | 1 940 | 2 073 | 82,7 | 88,0 | 1 160 | 1 282 | 49,4 | 54,4 | 45 916 |
| Pest | 2 359 | 3 090 | 26,6 | 32,2 | 1 803 | 2 085 | 20,3 | 21,7 | 71 340 |
| Somogy | 2 276 | 2 451 | 63,3 | 67,9 | 1 433 | 1 576 | 39,9 | 43,6 | 49 698 |
| Szabolcs-Szatmár | 3 251 | 3 884 | 57,1 | 67,8 | 1 742 | 2 400 | 31,0 | 41,9 | 80 001 |
| Szolnok | 2 544 | 2 873 | 57,6 | 64,7 | 1 746 | 1 933 | 39,8 | 43,5 | 70 123 |
| Tolna | 1 976 | 2 136 | 78,0 | 82,7 | 1 262 | 1 417 | 49,8 | 54,9 | 39 739 |
| Vas | 2 688 | 2 579 | 96,7 | 91,6 | 1 347 | 1 422 | 48,5 | 50,5 | 43 901 |
| Veszprém | 3 174 | 4 152 | 77,3 | 97,0 | 1 613 | 2 139 | 39,3 | 50,0 | 85 569 |
| Zala | 1 637 | 2 105 | 62,7 | 79,8 | 1 052 | 1 358 | 40,3 | 51,5 | 42 897 |
| Összesen | 82 165 | 88 570 | 79,4 | 83,4 | 50 929 | 56 295 | 49,2 | 53,0 | 1 865 961 |

* Az állami egészségügyi szolgálat adatai.

24. Bölcsőde* - Óvoda

| Főváros, megye | A bölcsődék száma | A bölcsődei férőhelyek száma | | A 100 bölcsődés koru gyermekekre jutó férőhely | Az óvodák száma | Az óvodai férőhelyek száma | | A 100 óvodás koru gyermekre jutó férőhely |
|----------------------|-------------------|------------------------------|--------|--|-----------------|----------------------------|---------|---|
| | 1976 | 1970 | 1976 | 1976 | 1976 | 1970 | 1976 | 1976 |
| Budapest | 342 | 13 315 | 17 348 | 20,3 | 556 | 35 174 | 54 925 | 80,8 |
| Baranya | 50 | 1 457 | 2 107 | 9,9 | 183 | 7 888 | 11 259 | 64,1 |
| Bács-Kiskun | 48 | 1 472 | 1 800 | 6,3 | 224 | 11 825 | 17 266 | 73,3 |
| Békés | 48 | 1 339 | 1 840 | 8,2 | 205 | 10 512 | 13 799 | 79,6 |
| Borsod-Abauj-Zemplén | 69 | 2 524 | 3 424 | 8,0 | 280 | 12 048 | 19 678 | 55,2 |
| Csongrád | 48 | 1 413 | 1 769 | 7,9 | 181 | 10 313 | 13 454 | 76,8 |
| Fejér | 29 | 1 289 | 1 659 | 7,1 | 164 | 8 356 | 13 362 | 71,7 |
| Győr-Sopron | 44 | 1 375 | 1 675 | 7,2 | 206 | 10 474 | 14 478 | 76,3 |
| Hajdu-Bihar | 46 | 1 694 | 2 238 | 7,3 | 199 | 11 686 | 17 113 | 66,1 |
| Heves | 33 | 786 | 1 201 | 7,1 | 133 | 6 038 | 9 144 | 65,8 |
| Komárom | 33 | 1 156 | 1 556 | 8,8 | 130 | 7 816 | 10 598 | 77,9 |
| Nógrád | 20 | 611 | 771 | 6,4 | 137 | 5 463 | 7 750 | 79,0 |
| Pest | 69 | 2 330 | 2 791 | 5,3 | 349 | 17 397 | 27 532 | 67,6 |
| Somogy | 31 | 983 | 1 315 | 7,5 | 177 | 6 484 | 9 788 | 67,3 |
| Szabolcs-Szatmár | 58 | 1 727 | 2 372 | 6,5 | 291 | 11 646 | 19 055 | 61,6 |
| Szolnok | 57 | 1 727 | 2 248 | 9,3 | 197 | 10 135 | 13 815 | 72,2 |
| Tolna | 34 | 1 018 | 1 424 | 10,4 | 162 | 7 756 | 9 792 | 90,9 |
| Vas | 28 | 1 022 | 1 210 | 8,5 | 122 | 5 392 | 7 844 | 64,7 |
| Veszprém | 32 | 1 198 | 1 520 | 6,5 | 190 | 7 949 | 13 653 | 72,4 |
| Zala | 26 | 734 | 1 069 | 7,8 | 112 | 4 295 | 7 115 | 65,1 |
| Összesen | 1 145 | 39 170 | 51 337 | 9,5 | 4 198 | 208 647 | 311 420 | 71,1 |

* Az állami egészségügyi szolgálat adatai.

25. Oktatás

(A tanév elején)

| Főváros, megye | Az általános iskolai | | | | | | | | | |
|----------------------|----------------------|------------------|---------------------|---------------|---------------|---------------|---------------------------------------|-------------|---------------------------------|-------------|
| | tanulók száma | | osztálytermek száma | | tanerők száma | | tanulók egy osztályteremre jutó száma | | tanulók egy tanerőre jutó száma | |
| | 1970/71 | 1976/77 | 1970/71 | 1976/77 | 1970/71 | 1976/77 | 1970/71 | 1976/77 | 1970/71 | 1976/77 |
| Budapest | 132 314 | 152 554 | 3 609 | 4 374 | 9 321 | 10 515 | 36,7 | 34,9 | 14,2 | 14,5 |
| Baranya | 50 312 | 44 667 | 1 544 | 1 531 | 2 938 | 3 170 | 32,6 | 29,2 | 17,1 | 14,1 |
| Bács-Kiskun | 63 669 | 57 398 | 1 853 | 1 835 | 3 562 | 3 547 | 34,4 | 31,3 | 17,9 | 16,2 |
| Békés | 47 859 | 43 409 | 1 606 | 1 551 | 2 735 | 2 753 | 29,8 | 28,0 | 17,5 | 15,8 |
| Borsod-Abauj-Zemplén | 100 796 | 94 977 | 2 338 | 2 560 | 4 937 | 5 592 | 43,1 | 37,1 | 20,4 | 17,0 |
| Csongrád | 43 479 | 42 636 | 1 475 | 1 424 | 2 801 | 2 923 | 29,5 | 29,9 | 15,5 | 14,6 |
| Fejér | 48 339 | 45 244 | 1 230 | 1 296 | 2 515 | 2 687 | 39,3 | 34,9 | 19,2 | 16,8 |
| Győr-Sopron | 46 950 | 45 388 | 1 598 | 1 657 | 2 809 | 3 032 | 29,4 | 27,4 | 16,7 | 15,0 |
| Hajdu-Bihar | 67 679 | 63 009 | 1 551 | 1 643 | 3 534 | 3 847 | 43,6 | 38,3 | 19,2 | 16,4 |
| Heves | 36 360 | 34 113 | 939 | 1 021 | 2 062 | 2 251 | 38,7 | 33,3 | 17,6 | 15,2 |
| Komárom | 37 034 | 34 465 | 952 | 949 | 1 949 | 2 049 | 38,9 | 36,3 | 19,0 | 16,8 |
| Nógrád | 27 987 | 25 594 | 868 | 905 | 1 527 | 1 647 | 32,2 | 28,3 | 18,3 | 15,5 |
| Pest | 93 419 | 97 300 | 2 467 | 2 650 | 4 933 | 5 660 | 37,9 | 37,4 | 18,9 | 17,2 |
| Somogy | 39 272 | 35 235 | 1 277 | 1 271 | 2 206 | 2 315 | 30,8 | 27,7 | 17,8 | 15,2 |
| Szabolcs-Szatmár | 86 435 | 77 138 | 2 059 | 2 175 | 4 313 | 4 734 | 42,0 | 35,5 | 20,0 | 16,3 |
| Szolnok | 50 985 | 47 809 | 1 369 | 1 367 | 2 781 | 2 983 | 37,2 | 35,0 | 18,3 | 16,0 |
| Tolna | 29 602 | 27 370 | 1 009 | 957 | 1 739 | 1 864 | 29,3 | 28,6 | 17,0 | 14,7 |
| Vas | 32 024 | 29 880 | 1 153 | 1 110 | 1 925 | 2 007 | 27,8 | 26,9 | 16,6 | 14,9 |
| Veszprém | 50 452 | 46 692 | 1 585 | 1 674 | 2 757 | 2 995 | 31,8 | 27,9 | 18,3 | 15,6 |
| Zala | 31 026 | 27 545 | 1 038 | 999 | 1 781 | 1 854 | 29,9 | 27,6 | 17,4 | 14,9 |
| <i>Összesen</i> | <i>1 115 993</i> | <i>1 072 423</i> | <i>31 520</i> | <i>32 949</i> | <i>63 125</i> | <i>68 425</i> | <i>35,4</i> | <i>32,5</i> | <i>17,7</i> | <i>15,7</i> |

25. Oktatás (folytatás)

(A tanév elején)

| Főváros, megye | A középiskolai | | | | | | | | | |
|----------------------|------------------------|----------------------|-------------------------|---------------------|--------------|---------------|---------------|---------------------------------|-------------|---|
| | tanulók száma összesen | | ebből nappali tagozaton | osztálytermek száma | | tanerők száma | | tanulók egy tanerőre jutó száma | | kollégiumban lakó tanulók ^b /aránya, % |
| | 1970/71 | 1976/77 ^a | | 1976/77 | 1970/71 | 1976/77 | 1970/71 | 1976/77 | 1970/71 | |
| Budapest | 109 638 | 98 279 | 48 493 | 1 643 | 1 479 | 3 868 | 3 845 | 16,6 | 12,6 | 7,5 |
| Baranya | 13 794 | 15 363 | 8 327 | 262 | 252 | 594 | 623 | 15,9 | 13,4 | 24,1 |
| Bács-Kiskun | 12 196 | 15 639 | 8 084 | 256 | 264 | 480 | 545 | 17,3 | 14,8 | 21,4 |
| Békés | 11 261 | 14 338 | 7 435 | 269 | 254 | 479 | 505 | 18,3 | 14,7 | 32,4 |
| Borsod-Abauj-Zemplén | 28 499 | 31 764 | 17 648 | 470 | 493 | 983 | 1 103 | 19,1 | 16,0 | 27,6 |
| Csongrád | 15 870 | 18 779 | 10 347 | 300 | 297 | 681 | 740 | 16,3 | 14,0 | 30,2 |
| Fejér | 13 530 | 14 911 | 6 971 | 210 | 195 | 400 | 464 | 20,2 | 15,0 | 23,7 |
| Győr-Sopron | 16 098 | 16 938 | 10 485 | 325 | 316 | 678 | 711 | 17,5 | 14,7 | 25,5 |
| Hajdu-Bihar | 16 144 | 19 651 | 11 088 | 302 | 328 | 730 | 785 | 16,1 | 14,1 | 29,4 |
| Heves | 9 199 | 11 398 | 6 377 | 174 | 176 | 335 | 379 | 19,6 | 16,8 | 24,8 |
| Komárom | 10 729 | 11 475 | 6 629 | 217 | 222 | 405 | 456 | 18,4 | 14,5 | 19,5 |
| Nógrád | 6 007 | 7 044 | 3 646 | 123 | 118 | 261 | 274 | 15,6 | 13,3 | 15,4 |
| Pest | 13 416 | 15 199 | 8 039 | 245 | 290 | 573 | 683 | 16,0 | 11,8 | 17,8 |
| Somogy | 7 961 | 9 539 | 5 154 | 142 | 154 | 305 | 353 | 19,1 | 14,6 | 26,4 |
| Szabolcs-Szatmár | 14 628 | 17 448 | 11 002 | 290 | 330 | 639 | 711 | 17,7 | 15,5 | 29,3 |
| Szolnok | 13 891 | 15 813 | 9 085 | 277 | 287 | 619 | 665 | 16,5 | 13,7 | 27,6 |
| Tolna | 6 364 | 7 696 | 4 648 | 141 | 139 | 289 | 338 | 17,5 | 13,8 | 33,0 |
| Vas | 8 950 | 10 042 | 6 023 | 183 | 183 | 347 | 394 | 18,9 | 15,3 | 28,5 |
| Veszprém | 10 920 | 12 396 | 7 138 | 224 | 216 | 427 | 478 | 19,4 | 14,9 | 27,1 |
| Zala | 8 070 | 9 660 | 5 862 | 192 | 175 | 349 | 402 | 18,4 | 14,6 | 27,8 |
| <i>Összesen</i> | <i>347 165</i> | <i>373 372</i> | <i>202 481</i> | <i>6 245</i> | <i>6 168</i> | <i>13 442</i> | <i>14 454</i> | <i>17,4</i> | <i>14,0</i> | <i>21,8</i> |

a/ Kiegészítő tagozattal együtt. - b/ Csak a középiskolás tanulók száma, a nappali tagozatos tanulók %-ában.

25. Oktatás (folytatás)

(A tanév elején)

| Főváros, megye | A szakmunkás- tanulók száma | | A felsőfoku intézmé- nyek hallgatóinak száma összesen | | Ebből a megyében | | | |
|----------------------|---|----------------|---|----------------|------------------|---------------|---------------|---------------|
| | | | | | lakó | | tanuló | |
| | nappali tagozatos hallgatók száma ^{a/} | | | | | | | |
| | 1970/71 | 1976/77 | 1970/71 | 1976/77 | 1970/71 | 1976/77 | 1970/71 | 1976/77 |
| Budapest | 51 941 | 29 104 | 41 630 | 48 281 | 15 967 | 17 392 | 25 841 | 27 414 |
| Baranya | 9 488 | 7 304 | 5 032 | 8 828 | 2 010 | 2 437 | 3 376 | 5 010 |
| Bács-Kiskun | 11 564 | 9 001 | 2 355 | 3 872 | 2 229 | 2 644 | 1 490 | 1 804 |
| Békés | 9 225 | 5 976 | 887 | 1 323 | 1 920 | 2 262 | 677 | 545 |
| Borsod-Abauj-Zemplén | 17 933 | 14 689 | 3 723 | 4 289 | 3 730 | 4 768 | 2 722 | 2 754 |
| Csongrád | 9 865 | 6 645 | 7 344 | 9 810 | 2 152 | 2 748 | 5 284 | 6 235 |
| Fejér | 8 448 | 6 704 | 1 503 | 1 925 | 1 406 | 1 827 | 710 | 922 |
| Győr-Sopron | 9 598 | 6 452 | 2 307 | 5 293 | 2 104 | 2 672 | 1 287 | 2 481 |
| Hajdu-Bihar | 11 079 | 8 663 | 5 578 | 7 967 | 2 283 | 3 285 | 4 045 | 5 087 |
| Heves | 7 919 | 5 763 | 1 859 | 4 158 | 1 594 | 1 931 | 961 | 1 491 |
| Komárom | 7 367 | 5 457 | 695 | 892 | 1 344 | 1 699 | 448 | 342 |
| Nógrád | 4 401 | 2 965 | - | 377 | 834 | 1 011 | - | 149 |
| Pest | 10 343 | 7 204 | 1 199 | 2 040 | 2 797 | 3 314 | 889 | 1 548 |
| Somogy | 7 575 | 6 145 | 604 | 1 483 | 1 538 | 1 750 | 375 | 801 |
| Szabolcs-Szatmár | 9 882 | 9 255 | 2 446 | 4 085 | 2 480 | 2 929 | 1 424 | 2 128 |
| Szolnok | 9 248 | 6 534 | 594 | 1 202 | 2 046 | 2 426 | 451 | 626 |
| Tolna | 5 075 | 3 641 | - | - | 1 111 | 1 267 | - | - |
| Vas | 6 681 | 4 732 | 842 | 2 037 | 1 498 | 1 850 | 528 | 967 |
| Veszprém | 10 574 | 7 752 | 1 704 | 1 672 | 1 879 | 2 321 | 1 275 | 1 246 |
| Zala | 5 032 | 4 151 | 234 | 994 | 1 015 | 1 428 | 154 | 411 |
| <i>Összesen</i> | <i>223 238</i> | <i>158 137</i> | <i>80 536</i> | <i>110 528</i> | <i>51 937</i> | <i>61 961</i> | <i>51 937</i> | <i>61 961</i> |

a/ Külföldi hallgatók nélkül.

26. Színház - Mozi

| Főváros, megye | A színházi | | | | | A mozi | | | | |
|----------------------|--------------------|---------------|------------------------------------|--------------|---|--------------------|----------------|------------------------------------|---------------|---|
| | előadások száma | | látogatások száma, 1 000-ben | | látoga- tások 1 000 lakosra jutó száma | előadások száma | | látogatások száma, 1 000-ben | | látoga- tások egy lakosra jutó száma |
| | 1970 | 1976 | 1970 | 1976 | 1976 | 1970 | 1976 | 1970 | 1976 | 1976 |
| Budapest | 5 049 | 5 093 | 2 964 | 3 256 | 1 568 | 118 307 | 112 025 | 24 789 | 19 864 | 9,6 |
| Baranya | 442 | 494 | 172 | 193 | 446 | 38 553 | 37 579 | 3 270 | 3 084 | 7,1 |
| Bács-Kiskun | 621 | 533 | 217 | 231 | 406 | 35 196 | 35 625 | 3 925 | 3 789 | 6,6 |
| Békés | 455 | 472 | 143 | 167 | 384 | 30 311 | 27 926 | 3 331 | 2 916 | 6,7 |
| Borsod-Abauj-Zemplén | 570 | 537 | 231 | 275 | 346 | 52 506 | 50 061 | 4 658 | 4 296 | 5,4 |
| Csongrád | 460 | 440 | 246 | 280 | 612 | 25 527 | 26 214 | 3 089 | 3 021 | 6,6 |
| Fejér | 222 | 280 | 109 | 142 | 343 | 22 902 | 23 903 | 2 329 | 2 361 | 5,7 |
| Győr-Sopron | 475 | 483 | 179 | 222 | 524 | 31 100 | 27 565 | 2 221 | 2 187 | 5,2 |
| Hajdu-Bihar | 532 | 499 | 200 | 232 | 427 | 41 522 | 44 618 | 4 696 | 4 870 | 9,0 |
| Heves | 299 | 298 | 95 | 124 | 361 | 22 067 | 24 014 | 2 058 | 2 423 | 7,0 |
| Komárom | 212 | 222 | 72 | 72 | 226 | 25 494 | 24 759 | 2 592 | 2 377 | 7,5 |
| Nógrád | 161 | 152 | 51 | 60 | 256 | 20 385 | 20 698 | 1 671 | 1 870 | 7,9 |
| Pest | 308 | 262 | 90 | 90 | 95 | 52 005 | 48 786 | 4 129 | 3 966 | 4,2 |
| Somogy | 438 | 497 | 168 | 185 | 514 | 32 556 | 28 672 | 2 209 | 2 283 | 6,3 |
| Szabolcs-Szatmár | 268 | 302 | 94 | 120 | 210 | 47 445 | 45 283 | 3 379 | 2 959 | 5,2 |
| Szolnok | 402 | 381 | 148 | 165 | 373 | 35 149 | 32 535 | 3 127 | 2 756 | 6,2 |
| Tolna | 146 | 199 | 51 | 78 | 303 | 23 842 | 21 335 | 1 849 | 1 826 | 7,1 |
| Vas | 207 | 199 | 86 | 101 | 361 | 35 028 | 28 879 | 1 646 | 1 548 | 5,5 |
| Veszprém | 469 | 494 | 178 | 219 | 513 | 36 298 | 37 364 | 2 769 | 3 218 | 7,5 |
| Zala | 255 | 245 | 97 | 84 | 318 | 27 610 | 25 173 | 1 834 | 1 978 | 7,5 |
| <i>Összesen</i> | <i>11 991</i> | <i>12 082</i> | <i>5 591</i> | <i>6 296</i> | <i>594</i> | <i>753 803</i> | <i>723 014</i> | <i>79 571</i> | <i>73 592</i> | <i>6,9</i> |

27. Rádió -Televízió

| Főváros, megye | A rádió-előfizetők | | | | A televízió-előfizetők | | | |
|----------------------|--------------------|-------|--------------------------|------|------------------------|-------|--------------------------|------|
| | száma, 1 000 fő | | 1 000 lakosra jutó száma | | száma, 1 000 fő | | 1 000 lakosra jutó száma | |
| | 1970 | 1976 | 1970 | 1976 | 1970 | 1976 | 1970 | 1976 |
| Budapest | 632 | 631 | 313 | 303 | 460 | 565 | 228 | 271 |
| Baranya | 104 | 106 | 243 | 244 | 78 | 102 | 182 | 235 |
| Bács-Kiskun | 124 | 120 | 219 | 210 | 69 | 110 | 122 | 194 |
| Békés | 113 | 111 | 257 | 257 | 68 | 102 | 155 | 235 |
| Borsod-Abauj-Zemplén | 162 | 162 | 207 | 204 | 126 | 175 | 161 | 221 |
| Csongrád | 113 | 112 | 252 | 244 | 73 | 102 | 162 | 223 |
| Fejér | 90 | 96 | 229 | 231 | 71 | 99 | 180 | 238 |
| Győr-Sopron | 94 | 95 | 232 | 224 | 72 | 102 | 177 | 240 |
| Hajdu-Bihar | 113 | 118 | 213 | 216 | 70 | 116 | 132 | 213 |
| Heves | 82 | 81 | 240 | 235 | 60 | 82 | 177 | 238 |
| Komárom | 77 | 79 | 251 | 250 | 60 | 80 | 198 | 251 |
| Nógrád | 56 | 57 | 239 | 243 | 39 | 56 | 165 | 236 |
| Pest | 201 | 206 | 227 | 214 | 145 | 208 | 163 | 217 |
| Somogy | 82 | 82 | 229 | 227 | 56 | 81 | 156 | 225 |
| Szabolcs-Szatmár | 100 | 103 | 176 | 180 | 67 | 112 | 117 | 195 |
| Szolnok | 110 | 117 | 250 | 263 | 69 | 106 | 155 | 238 |
| Tolna | 63 | 63 | 249 | 242 | 41 | 59 | 161 | 231 |
| Vas | 64 | 66 | 229 | 233 | 43 | 65 | 157 | 231 |
| Veszprém | 93 | 95 | 226 | 222 | 69 | 99 | 169 | 231 |
| Zala | 57 | 59 | 220 | 222 | 33 | 56 | 125 | 214 |
| Összesen | 2 530 | 2 559 | 245 | 241 | 1 769 | 2 477 | 171 | 233 |

28. Muzeumok és kiállítások

| Főváros, megye | A muzeumok száma, az év végén | | A kiállítások száma | | A látogatók száma, 1 000 fő | | Az 1 000 lakosra jutó látogatók száma | |
|----------------------|-------------------------------|--------------------|---------------------|-------|-----------------------------|--------|---------------------------------------|-------|
| | 1970 | 1976 ^{a/} | 1970 | 1976 | 1970 | 1976 | 1970 | 1976 |
| Budapest | 37 | 62 | 303 | 394 | 2 544 | 3 450 | 1 265 | 1 662 |
| Baranya | 7 | 29 | 58 | 52 | 558 | 910 | 1 309 | 2 103 |
| Bács-Kiskun | 8 | 20 | 64 | 69 | 81 | 175 | 143 | 306 |
| Békés | 6 | 14 | 62 | 82 | 120 | 189 | 272 | 437 |
| Borsod-Abauj-Zemplén | 13 | 26 | 91 | 86 | 420 | 607 | 538 | 766 |
| Csongrád | 6 | 12 | 94 | 92 | 205 | 363 | 459 | 793 |
| Fejér | 8 | 17 | 29 | 52 | 276 | 243 | 701 | 588 |
| Győr-Sopron | 6 | 30 | 53 | 72 | 254 | 686 | 625 | 1 618 |
| Hajdu-Bihar | 7 | 18 | 43 | 127 | 285 | 400 | 539 | 736 |
| Heves | 6 | 17 | 21 | 86 | 389 | 1 046 | 1 144 | 3 035 |
| Komárom | 6 | 13 | 24 | 45 | 152 | 751 | 498 | 2 375 |
| Nógrád | 5 | 12 | 35 | 52 | 45 | 120 | 192 | 511 |
| Pest | 18 | 31 | 153 | 114 | 398 | 848 | 451 | 889 |
| Somogy | 7 | 13 | 57 | 50 | 112 | 154 | 312 | 426 |
| Szabolcs-Szatmár | 8 | 14 | 95 | 134 | 178 | 323 | 313 | 565 |
| Szolnok | 7 | 11 | 68 | 70 | 90 | 143 | 203 | 322 |
| Tolna | 2 | 8 | 34 | 46 | 57 | 113 | 225 | 438 |
| Vas | 7 | 26 | 48 | 42 | 275 | 465 | 990 | 1 655 |
| Veszprém | 15 | 32 | 86 | 105 | 670 | 1 836 | 1 633 | 4 300 |
| Zala | 4 | 8 | 14 | 28 | 44 | 156 | 170 | 593 |
| Összesen | 183 | 413 | 1 432 | 1 798 | 7 153 | 12 978 | 692 | 1 224 |

a/ 1976. évben a muzeumi és muzeális gyűjtemények bemutatóhelyeinek számát is tartalmazza.

29. Tanácsi és szakszervezeti könyvtárak

| Főváros, megye | A könyvtárak száma | | Az összes könyvtári állomány, 1 000-ben | | Az 1 000 lakosra jutó könyvtári állomány | A beiratkozott olvasók száma, 1 000-ben | | Kölcsönzött állomány-egység, 1 000-ben | Egy beiratkozott olvasóra jutó kölcsönzött állomány-egység |
|----------------------|--------------------|--------------|---|---------------|--|---|--------------|--|--|
| | 1970 | 1976 | 1970 | 1976 | 1976 | 1970 | 1976 | 1976 | |
| Budapest | 1 636 | 2 428 | 5 319 | 6 195 | 2 976 | 455 | 393 | 10 266 | 26,2 |
| Baranya | 525 | 520 | 1 078 | 1 516 | 3 498 | 106 | 97 | 2 123 | 22,0 |
| Bács-Kiskun | 533 | 505 | 1 124 | 1 534 | 2 690 | 125 | 125 | 3 453 | 27,5 |
| Békés | 339 | 319 | 913 | 1 217 | 2 810 | 84 | 89 | 2 449 | 27,6 |
| Borsod-Abauj-Zemplén | 735 | 687 | 1 898 | 2 558 | 3 219 | 171 | 181 | 5 198 | 28,6 |
| Csongrád | 466 | 393 | 1 137 | 1 563 | 3 406 | 96 | 103 | 2 795 | 27,2 |
| Fejér | 387 | 335 | 916 | 1 280 | 3 081 | 81 | 82 | 2 056 | 24,9 |
| Győr-Sopron | 312 | 356 | 911 | 1 300 | 3 053 | 93 | 95 | 2 288 | 24,1 |
| Hajdu-Bihar | 384 | 307 | 1 019 | 1 430 | 2 622 | 101 | 109 | 2 731 | 25,0 |
| Heves | 282 | 247 | 769 | 1 040 | 3 010 | 77 | 65 | 1 427 | 22,0 |
| Komárom | 214 | 244 | 738 | 1 046 | 3 301 | 60 | 67 | 1 600 | 24,0 |
| Nógrád | 249 | 296 | 672 | 902 | 3 827 | 54 | 56 | 1 375 | 24,7 |
| Pest | 466 | 527 | 1 344 | 2 202 | 2 296 | 149 | 145 | 3 401 | 23,4 |
| Somogy | 373 | 400 | 1 012 | 1 354 | 3 748 | 89 | 94 | 2 104 | 22,3 |
| Szabolcs-Szatmár | 467 | 428 | 1 209 | 1 630 | 2 846 | 103 | 108 | 2 971 | 27,5 |
| Szolnok | 397 | 376 | 1 174 | 1 661 | 3 740 | 101 | 111 | 3 038 | 27,3 |
| Tolna | 240 | 236 | 707 | 921 | 3 566 | 50 | 53 | 1 202 | 22,7 |
| Vas | 392 | 371 | 906 | 1 243 | 4 416 | 61 | 65 | 1 548 | 23,8 |
| Veszprém | 419 | 409 | 1 082 | 1 520 | 3 551 | 107 | 108 | 2 632 | 24,4 |
| Zala | 435 | 384 | 788 | 1 023 | 3 880 | 62 | 55 | 1 362 | 24,9 |
| <i>Összesen</i> | <i>9 251</i> | <i>9 768</i> | <i>24 716</i> | <i>33 135</i> | <i>3 118</i> | <i>2 225</i> | <i>2 201</i> | <i>56 019</i> | <i>25,4</i> |

30. Sport

| Főváros, megye | A sportlétesítmények száma az év végén | | A sportegyesületek tagjainak száma, 1 000 fő | | A sportszakosztályi tagok száma, 1 000 fő | | A 10 000 lakosra jutó sportszakosztályi tagok száma, fő | |
|----------------------|--|---------------|--|--------------|---|------------|---|------------|
| | 1970 | 1976 | 1970 | 1976 | 1970 | 1976 | 1970 | 1976 |
| Budapest | 1 578 | 1 950 | 300 | 282 | 132 | 127 | 655 | 579 |
| Baranya | 511 | 587 | 68 | 66 | 24 | 16 | 569 | 346 |
| Bács-Kiskun | 430 | 753 | 45 | 45 | 19 | 15 | 330 | 262 |
| Békés | 391 | 479 | 40 | 33 | 15 | 12 | 342 | 277 |
| Borsod-Abauj-Zemplén | 853 | 1 296 | 96 | 94 | 33 | 27 | 425 | 314 |
| Csongrád | 322 | 410 | 38 | 39 | 17 | 15 | 373 | 322 |
| Fejér | 493 | 670 | 44 | 44 | 22 | 17 | 561 | 395 |
| Győr-Sopron | 537 | 685 | 60 | 69 | 19 | 19 | 467 | 447 |
| Hajdu-Bihar | 464 | 485 | 45 | 46 | 20 | 16 | 369 | 283 |
| Heves | 433 | 409 | 39 | 36 | 18 | 14 | 533 | 385 |
| Komárom | 343 | 406 | 40 | 41 | 11 | 12 | 351 | 363 |
| Nógrád | 370 | 451 | 26 | 33 | 14 | 13 | 588 | 529 |
| Pest | 600 | 663 | 46 | 45 | 22 | 20 | 243 | 209 |
| Somogy | 450 | 503 | 33 | 36 | 17 | 14 | 474 | 372 |
| Szabolcs-Szatmár | 601 | 858 | 49 | 52 | 21 | 18 | 368 | 321 |
| Szolnok | 428 | 528 | 40 | 43 | 13 | 14 | 290 | 305 |
| Tolna | 359 | 339 | 27 | 25 | 10 | 9 | 418 | 320 |
| Vas | 409 | 769 | 36 | 37 | 11 | 10 | 387 | 368 |
| Veszprém | 579 | 713 | 50 | 51 | 19 | 17 | 460 | 373 |
| Zala | 501 | 488 | 33 | 35 | 15 | 14 | 584 | 480 |
| <i>Összesen</i> | <i>10 652</i> | <i>13 442</i> | <i>1 155</i> | <i>1 152</i> | <i>472</i> | <i>419</i> | <i>455</i> | <i>379</i> |

31. A tanácsi költségvetés bevételei 1976

| Főváros, megye | Költségvetési bevételek összesen, millió Ft | Ebből | | | | | | Az állami hozzájárulás az összes bevételek %-ában |
|----------------------|---|--|-----------------|------------------------------|--------------------------------------|---------------------|-----------------|---|
| | | a költségvetési szervek működési bevételei | a lakosság adói | a vállalatok (szövetkezetek) | a mezőgazdasági termelőszövetkezetek | állami hozzájárulás | egyéb bevételek | |
| | | | | | | | | |
| Budapest | 9 883 | 626 | 1 328 | 5 592 | 43 | 1 614 | 680 | 16,3 |
| Baranya | 1 960 | 129 | 235 | 796 | 164 | 414 | 222 | 21,1 |
| Bács-Kiskun | 2 014 | 150 | 376 | 587 | 415 | 242 | 244 | 12,0 |
| Békés | 1 642 | 127 | 220 | 449 | 483 | 255 | 108 | 15,5 |
| Borsod-Abauj-Zemplén | 3 323 | 205 | 287 | 1 784 | 170 | 565 | 312 | 17,0 |
| Csongrád | 2 052 | 132 | 264 | 786 | 256 | 307 | 307 | 15,0 |
| Fejér | 1 605 | 110 | 191 | 559 | 270 | 275 | 200 | 17,1 |
| Győr-Sopron | 1 761 | 121 | 177 | 625 | 247 | 352 | 239 | 20,0 |
| Hajdu-Bihar | 2 089 | 147 | 251 | 621 | 305 | 587 | 178 | 28,1 |
| Heves | 1 485 | 92 | 149 | 542 | 191 | 343 | 168 | 23,1 |
| Komárom | 1 262 | 90 | 129 | 556 | 126 | 250 | 111 | 19,8 |
| Nógrád | 1 105 | 66 | 83 | 573 | 71 | 210 | 102 | 19,0 |
| Pest | 2 611 | 248 | 527 | 394 | 671 | 527 | 244 | 20,2 |
| Somogy | 1 532 | 132 | 254 | 619 | 145 | 276 | 106 | 18,0 |
| Szabolcs-Szatmár | 2 208 | 145 | 210 | 835 | 214 | 587 | 217 | 26,6 |
| Szolnok | 1 540 | 141 | 190 | 520 | 346 | 296 | 47 | 19,2 |
| Tolna | 1 109 | 87 | 137 | 411 | 228 | 160 | 86 | 14,4 |
| Vas | 1 259 | 77 | 123 | 617 | 119 | 213 | 110 | 16,9 |
| Veszprém | 1 967 | 140 | 232 | 870 | 166 | 263 | 296 | 13,4 |
| Zala | 1 234 | 71 | 152 | 638 | 68 | 206 | 99 | 16,7 |
| <i>Összesen</i> | <i>43 641</i> | <i>3 036</i> | <i>5 515</i> | <i>18 374</i> | <i>4 698</i> | <i>7 942</i> | <i>4 076</i> | <i>18,2</i> |

32. A tanácsi költségvetés kiadásai 1976

| Főváros, megye | Költségvetési kiadások összesen, millió Ft | Ebből a költségvetési szervek kiadásai | | | | Egy lakosra jutó kiadások összesen, Ft | Ezen belül a költségvetési szervek kiadásai | | | |
|----------------------|--|--|-----------------------------|---------------|---------------|--|---|-----------------------------|--------------|---------------|
| | | a gazdasági | a szociális és egészségügyi | a kulturális | az igazgatási | | a gazdasági | a szociális és egészségügyi | a kulturális | az igazgatási |
| | | | | | | | | | | |
| Budapest | 9 140 | 1 458 | 2 467 | 2 949 | 335 | 4 402 | 702 | 1 188 | 1 420 | 161 |
| Baranya | 1 787 | 242 | 422 | 670 | 132 | 4 131 | 559 | 976 | 1 549 | 305 |
| Bács-Kiskun | 1 855 | 212 | 522 | 716 | 158 | 3 255 | 372 | 916 | 1 256 | 277 |
| Békés | 1 503 | 183 | 399 | 622 | 124 | 3 469 | 422 | 921 | 1 436 | 286 |
| Borsod-Abauj-Zemplén | 2 952 | 411 | 803 | 1 143 | 207 | 3 724 | 518 | 1 013 | 1 442 | 261 |
| Csongrád | 1 792 | 249 | 454 | 689 | 127 | 3 914 | 544 | 992 | 1 505 | 277 |
| Fejér | 1 433 | 195 | 350 | 583 | 108 | 3 467 | 472 | 847 | 1 411 | 261 |
| Győr-Sopron | 1 541 | 179 | 408 | 624 | 115 | 3 636 | 422 | 963 | 1 472 | 271 |
| Hajdu-Bihar | 1 934 | 278 | 428 | 834 | 139 | 3 556 | 511 | 787 | 1 533 | 256 |
| Heves | 1 338 | 202 | 341 | 462 | 101 | 3 881 | 586 | 989 | 1 340 | 293 |
| Komárom | 1 153 | 142 | 326 | 436 | 83 | 3 649 | 449 | 1 032 | 1 380 | 263 |
| Nógrád | 998 | 161 | 282 | 337 | 82 | 4 242 | 684 | 1 199 | 1 432 | 349 |
| Pest | 2 435 | 319 | 594 | 1 010 | 205 | 2 554 | 335 | 623 | 1 059 | 215 |
| Somogy | 1 462 | 250 | 376 | 543 | 123 | 4 052 | 693 | 1 042 | 1 505 | 341 |
| Szabolcs-Szatmár | 2 021 | 248 | 545 | 867 | 152 | 3 533 | 433 | 953 | 1 515 | 266 |
| Szolnok | 1 484 | 160 | 403 | 633 | 125 | 3 346 | 361 | 909 | 1 427 | 282 |
| Tolna | 1 044 | 116 | 306 | 426 | 89 | 4 051 | 450 | 1 187 | 1 653 | 345 |
| Vas | 1 189 | 125 | 320 | 453 | 95 | 4 231 | 445 | 1 139 | 1 612 | 338 |
| Veszprém | 1 727 | 268 | 421 | 657 | 133 | 4 044 | 628 | 986 | 1 539 | 311 |
| Zala | 1 116 | 147 | 291 | 407 | 99 | 4 241 | 559 | 1 106 | 1 547 | 376 |
| <i>Összesen</i> | <i>39 904</i> | <i>5 545</i> | <i>10 458</i> | <i>15 061</i> | <i>2 732</i> | <i>3 765</i> | <i>523</i> | <i>987</i> | <i>1 421</i> | <i>258</i> |

XXIV. IDŐJÁRÁSI ADATOK

1. Hőmérséklet

(C°)

| Év, hónap | Középhőmérséklet | | | A hőmérséklet abszolút | | | | | |
|--------------|------------------|----------|--------------|------------------------|----------|--------------|----------|----------|--------------|
| | Budapest | Debrecen | Szombat-hely | maximuma | | | minimuma | | |
| | | | | Budapest | Debrecen | Szombat-hely | Budapest | Debrecen | Szombat-hely |
| 1901 - 1930 | 10,9 | 10,2 | 9,7 | 38,1 | 37,8 | 36,6 | -23,3 | -25,4 | -27,4 |
| 1930 - 1934 | 11,2 | 10,4 | 9,7 | 37,4 | 35,7 | 34,3 | -12,6 | -19,0 | -17,2 |
| 1935 - 1939 | 11,4 | 10,8 | 9,9 | 39,5 | 38,2 | 34,4 | -17,3 | -24,6 | -20,0 |
| 1940 - 1944 | 10,4 | 9,4 | 8,9 | 39,0 | 37,7 | 35,0 | -21,7 | -28,0 | -24,0 |
| 1945 - 1949 | 11,7 | 10,7 | 10,4 | 37,9 | 39,2 | 36,0 | -18,6 | -26,7 | -21,3 |
| 1950 - 1954 | 11,6 | 10,6 | 10,0 | 38,5 | 40,2 | 38,3 | -18,5 | -25,3 | -20,7 |
| 1955 - 1959 | 10,9 | 9,9 | 9,5 | 37,2 | 38,6 | 37,0 | -18,8 | -22,0 | -21,1 |
| 1960 - 1964 | 11,1 | 9,8 | 9,4 | 36,7 | 37,0 | 34,1 | -16,6 | -27,1 | -21,2 |
| 1965 - 1969 | 11,1 | 9,9 | 9,3 | 34,5 | 33,3 | 32,7 | -12,3 | -20,0 | -17,0 |
| 1970 - 1974 | 11,3 | 10,0 | 9,2 | 35,6 | 34,7 | 36,1 | -13,0 | -18,3 | -19,6 |
| 1970 | 10,7 | 9,7 | 8,8 | 32,3 | 31,0 | 32,2 | -11,0 | -14,2 | -19,6 |
| 1971 | 11,3 | 9,9 | 9,3 | 34,4 | 34,4 | 36,1 | -10,5 | -13,0 | -16,6 |
| 1972 | 11,4 | 10,4 | 8,9 | 34,9 | 34,7 | 31,5 | -11,6 | -14,4 | -14,0 |
| 1973 | 11,3 | 9,7 | 9,3 | 33,0 | 32,4 | 32,7 | -13,0 | -18,3 | -13,4 |
| 1974 | 11,9 | 10,3 | 9,9 | 35,6 | 33,4 | 33,6 | -4,5 | -15,3 | -5,5 |
| 1975 | 10,9 | 10,5 | 9,8 | 30,4 | 31,1 | 32,2 | -10,6 | -12,4 | -11,2 |
| 1976 | 11,2 | 9,5 | 9,2 | 34,9 | 33,5 | 33,1 | -10,8 | -17,4 | -13,6 |
| 1975. január | 2,0 | 1,0 | 2,8 | 13,2 | 11,6 | 16,3 | -5,7 | -7,6 | -5,0 |
| február | 0,9 | -0,5 | 0,4 | 10,1 | 11,0 | 11,7 | -7,5 | -9,6 | -9,0 |
| március | 7,9 | 8,2 | 5,7 | 20,3 | 24,1 | 17,3 | -2,6 | -7,8 | -7,6 |
| április | 10,5 | 10,2 | 9,1 | 23,1 | 23,0 | 21,8 | 0,5 | -1,7 | -1,8 |
| május | 17,4 | 17,4 | 15,6 | 27,3 | 29,0 | 27,3 | 8,4 | 3,5 | 4,4 |
| június | 18,5 | 19,2 | 16,7 | 30,4 | 31,1 | 32,2 | 7,7 | 9,2 | 5,8 |
| július | 20,7 | 20,7 | 19,4 | 29,9 | 30,4 | 29,2 | 10,0 | 9,0 | 8,9 |
| augusztus | 20,1 | 19,9 | 18,9 | 30,3 | 30,1 | 28,6 | 9,5 | 8,6 | 10,0 |
| szeptember | 18,1 | 17,9 | 16,9 | 29,0 | 28,9 | 28,5 | 6,4 | 4,7 | 5,9 |
| október | 10,6 | 10,4 | 9,2 | 25,5 | 27,1 | 25,3 | 0,9 | -0,3 | -1,2 |
| november | 3,4 | 2,5 | 3,0 | 14,8 | 15,5 | 10,2 | -10,6 | -12,4 | -10,0 |
| december | 0,9 | -0,8 | -0,2 | 8,1 | 8,9 | 7,7 | -7,6 | -9,3 | -11,2 |
| 1976. január | 1,7 | -1,6 | 0,1 | 12,5 | 9,3 | 14,0 | -6,0 | -13,3 | -11,3 |
| február | 1,0 | -2,3 | -0,4 | 12,2 | 9,6 | 13,5 | -9,6 | -17,4 | -9,9 |
| március | 3,6 | 1,9 | 2,0 | 18,5 | 15,7 | 19,5 | -5,7 | -9,4 | -10,4 |
| április | 12,7 | 11,2 | 9,7 | 24,3 | 24,2 | 23,8 | 2,1 | -1,4 | -2,9 |
| május | 16,5 | 15,3 | 13,9 | 27,6 | 25,7 | 25,6 | 2,4 | -1,1 | -3,4 |
| június | 20,2 | 18,2 | 17,6 | 33,4 | 31,3 | 30,9 | 9,8 | 7,1 | 4,1 |
| július | 23,2 | 21,0 | 20,5 | 34,9 | 33,5 | 33,1 | 13,0 | 8,0 | 7,6 |
| augusztus | 18,9 | 17,5 | 16,3 | 28,9 | 27,8 | 27,1 | 10,6 | 6,5 | 7,4 |
| szeptember | 15,5 | 15,1 | 13,8 | 29,0 | 28,3 | 25,7 | 7,9 | 4,0 | 4,4 |
| október | 12,2 | 11,1 | 10,5 | 26,1 | 26,2 | 26,1 | 2,3 | -2,2 | -2,3 |
| november | 7,5 | 6,5 | 5,8 | 17,7 | 20,3 | 16,4 | -2,1 | -7,9 | -5,5 |
| december | 1,3 | 0,3 | 0,0 | 12,0 | 11,2 | 13,0 | -10,8 | -13,4 | -13,6 |

2. Csapadék

| Év, hónap | Viszonylagos nedvességtartalom (%) | | | A csapadékos napok száma ^{a/} | | | A csapadék mennyisége (mm) | | |
|--------------|------------------------------------|----------|--------------|--|----------|--------------|----------------------------|----------|--------------|
| | Budapest | Debrecen | Szombat-hely | Budapest | Debrecen | Szombat-hely | Budapest | Debrecen | Szombat-hely |
| 1901 - 1930 | 72 | 75 | 80 | 92 | 98 | 94 | 611 | 582 | 695 |
| 1930 - 1934 | 70 | 78 | 80 | 86 | 83 | 84 | 632 | 504 | 624 |
| 1935 - 1939 | 71 | 76 | 80 | 98 | 96 | 89 | 742 | 599 | 696 |
| 1940 - 1944 | 70 | 78 | 79 | 90 | 101 | 95 | 625 | 670 | 734 |
| 1945 - 1949 | 66 | 70 | 75 | 83 | 88 | 83 | 533 | 522 | 604 |
| 1950 - 1954 | 70 | 74 | 75 | 88 | 91 | 99 | 645 | 563 | 681 |
| 1955 - 1959 | 68 | 77 | 76 | 83 | 90 | 86 | 626 | 570 | 637 |
| 1960 - 1964 | 67 | 76 | 76 | 81 | 83 | 89 | 555 | 529 | 666 |
| 1965 - 1969 | 68 | 76 | 79 | 101 | 106 | 101 | 650 | 630 | 702 |
| 1970 - 1974 | 67 | 76 | 77 | 100 | 99 | 94 | 559 | 582 | 587 |
| 1970 | 69 | 80 | 79 | 90 | 115 | 90 | 665 | 953 | 568 |
| 1971 | 68 | 76 | 74 | 72 | 82 | 67 | 461 | 417 | 432 |
| 1972 | 70 | 75 | 81 | 139 | 77 | 93 | 610 | 435 | 752 |
| 1973 | 65 | 73 | 74 | 109 | 117 | 129 | 400 | 408 | 471 |
| 1974 | 65 | 76 | 76 | 91 | 106 | 92 | 659 | 698 | 713 |
| 1975 | 72 | 77 | 78 | 115 | 113 | 128 | 564 | 637 | 529 |
| 1976 | 66 | 76 | 76 | 141 | 120 | 142 | 671 | 534 | 517 |
| 1975. január | 83 | 85 | 86 | 6 | 5 | 9 | 8 | 15 | 11 |
| február | 68 | 76 | 78 | 3 | 3 | 7 | 8 | 5 | 7 |
| március | 68 | 73 | 76 | 13 | 14 | 15 | 34 | 31 | 53 |
| április | 61 | 73 | 66 | 10 | 12 | 9 | 37 | 32 | 7 |
| május | 67 | 74 | 69 | 13 | 14 | 8 | 67 | 144 | 23 |
| június | 69 | 73 | 71 | 12 | 12 | 18 | 89 | 157 | 115 |
| július | 67 | 73 | 72 | 12 | 10 | 12 | 95 | 66 | 110 |
| augusztus | 68 | 72 | 75 | 14 | 11 | 12 | 87 | 102 | 54 |
| szeptember | 74 | 75 | 80 | 6 | 6 | 5 | 51 | 12 | 34 |
| október | 79 | 77 | 81 | 10 | 9 | 10 | 37 | 28 | 62 |
| november | 81 | 82 | 88 | 9 | 10 | 15 | 15 | 13 | 32 |
| december | 83 | 90 | 89 | 7 | 7 | 5 | 36 | 32 | 21 |
| 1976. január | 71 | 86 | 82 | 20 | 15 | 16 | 68 | 42 | 49 |
| február | 71 | 82 | 89 | 5 | 2 | 9 | 4 | 0 | 14 |
| március | 59 | 78 | 72 | 9 | 10 | 5 | 24 | 36 | 7 |
| április | 54 | 66 | 65 | 12 | 8 | 8 | 72 | 31 | 38 |
| május | 58 | 66 | 71 | 12 | 11 | 11 | 28 | 40 | 71 |
| június | 52 | 61 | 65 | 7 | 5 | 8 | 29 | 44 | 22 |
| július | 52 | 61 | 62 | 12 | 12 | 11 | 30 | 56 | 76 |
| augusztus | 60 | 68 | 74 | 13 | 8 | 14 | 32 | 41 | 52 |
| szeptember | 75 | 80 | 79 | 14 | 11 | 13 | 114 | 122 | 38 |
| október | 80 | 84 | 85 | 10 | 8 | 12 | 90 | 32 | 45 |
| november | 80 | 86 | 87 | 14 | 15 | 18 | 60 | 31 | 45 |
| december | 80 | 89 | 86 | 13 | 15 | 17 | 120 | 59 | 60 |

a/ A táblázat csak azoknak a napoknak a számát tartalmazza, amelyekben a lehullott csapadék mennyisége legalább 1 mm volt.

3. Napfénytartam

(óra)

| Év, hónap | Budapest | Debrecen | Szombathely |
|--------------|----------|----------|-------------|
| 1901 - 1930 | 1 994 | 2 021 | 1 791 |
| 1930 - 1934 | 2 202 | 2 217 | 1 717 |
| 1935 - 1939 | 2 094 | 2 094 | 1 808 |
| 1940 - 1944 | 1 952 | 1 992 | 1 784 |
| 1945 - 1949 | 2 205 | .. | 1 984 |
| 1950 - 1954 | 2 024 | 2 125 | 1 909 |
| 1955 - 1959 | 1 946 | 2 061 | 1 832 |
| 1960 - 1964 | 2 009 | 2 162 | 1 815 |
| 1965 - 1969 | 1 994 | 2 106 | 1 894 |
| 1970 - 1974 | 1 775 | 1 846 | 1 747 |
| 1970 | 1 657 | 1 712 | 1 651 |
| 1971 | 1 813 | 1 836 | 1 931 |
| 1972 | 1 641 | 1 841 | 1 627 |
| 1973 | 2 013 | 2 042 | 1 889 |
| 1974 | 1 749 | 1 801 | 1 637 |
| 1975 | 1 894 | 2 041 | 1 955 |
| 1976 | 1 872 | 1 984 | 1 844 |
| 1975. január | 76 | 77 | 87 |
| február | 134 | 138 | 142 |
| március | 129 | 169 | 121 |
| április | 191 | 170 | 206 |
| május | 229 | 241 | 263 |
| június | 209 | 228 | 211 |
| július | 261 | 267 | 261 |
| augusztus | 193 | 232 | 248 |
| szeptember | 223 | 234 | 183 |
| október | 129 | 143 | 125 |
| november | 52 | 81 | 55 |
| december | 68 | 61 | 53 |
| 1976. január | 61 | 52 | 66 |
| február | 78 | 116 | 56 |
| március | 152 | 140 | 161 |
| április | 201 | 213 | 214 |
| május | 256 | 235 | 258 |
| június | 304 | 304 | 291 |
| július | 304 | 304 | 271 |
| augusztus | 245 | 246 | 196 |
| szeptember | 112 | 152 | 117 |
| október | 80 | 111 | 114 |
| november | 37 | 64 | 54 |
| december | 42 | 47 | 46 |

XXV. NEMZETKÖZI ADATOK

1. A népesség száma

(Évközepi becslés)

| Ország | 1960 | 1965 | 1970 | 1975 | 1976 | Népsűrűség, (1 km ² -re) 1976 |
|--------------------------------|--------------|---------------|---------------|----------------------|----------------------|--|
| | 1 000 fő | | | | | |
| Ausztria | 7 050 | 7 250 | 7 390 | 7 520 | 7 510 | 90 |
| Belgium | 9 150 | 9 460 | 9 660 | 9 800 | 9 890 | 324 |
| Bulgária | 7 870 | 8 200 | 8 490 | 8 720 | 8 760 | 79 |
| Csehszlovákia | 13 650 | 14 160 | 14 330 | 14 800 | 14 920 | 117 |
| Dánia | 4 580 | 4 760 | 4 930 | 5 060 | 5 070 | 118 |
| Egyesült Királyság | 52 370 | 54 180 | 55 410 | 55 960 | 55 930 | 229 |
| Finnország | 4 430 | 4 560 | 4 610 | 4 710 | 4 730 | 14 |
| Franciaország | 45 680 | 48 760 | 50 770 | 52 790 | 52 920 | 97 |
| Görögország | 8 330 | 8 550 | 8 790 | 9 050 | 9 170 | 70 |
| Hollandia | 11 480 | 12 290 | 13 030 | 13 650 | 13 770 | 338 |
| Jugoszlávia | 18 400 | 19 430 | 20 370 | 21 350 | 21 520 | 84 |
| Lengyelország | 29 560 | 31 500 | 32 530 | 34 020 | 34 360 | 110 |
| <i>Magyarország</i> | <i>9 980</i> | <i>10 150</i> | <i>10 340</i> | <i>10 540</i> | <i>10 600</i> | <i>114</i> |
| Német Demokratikus Köztársaság | 17 240 | 17 020 | 17 060 | 16 850 | 16 790 | 155 |
| Német Szövetségi Köztársaság | 53 220 | 59 040 | 59 430 | 61 830 ^{a/} | 61 510 ^{a/} | 248 ^{a/} |
| Norvégia | 3 580 | 3 720 | 3 880 | 4 010 | 4 030 | 12 |
| Olaszország | 49 640 | 51 940 | 53 660 | 55 810 | 56 190 | 187 |
| Portugália | 8 830 | 9 200 | 8 660 | 8 760 | .. | 95 ^{b/} |
| Románia | 18 400 | 19 030 | 20 250 | 21 250 | 21 450 | 90 |
| Spanyolország | 30 300 | 32 060 | 33 780 | 35 600 | 35 970 | 71 |
| Svájc | 5 360 | 5 860 | 6 190 | 6 400 | .. | 155 ^{b/} |
| Svédország | 7 480 | 7 730 | 8 040 | 8 200 | 8 220 | 18 |
| Szovjetunió | 214 330 | 230 940 | 242 760 | 254 380 | 256 700 | 11 |
| Fülöp-szigetek | 27 410 | 31 770 | 36 850 | 42 520 | 43 750 | 146 |
| India | 429 020 | 482 530 | 538 880 | 598 100 | 610 080 | 186 |
| Indonézia | 93 510 | 104 880 | 121 200 | 136 040 | 139 620 | 94 |
| Japán | 93 220 | 98 880 | 104 340 | 110 570 | 112 770 | 303 |
| Kína ^{c/} | 650 000 | 710 320 | 771 840 | 838 800 | 852 130 | 89 |
| Algéria | 10 800 | 11 920 | 14 330 | 16 780 | 17 300 | 7 |
| Dél-Afriai Köztársaság | 15 930 | 19 610 | 22 470 | 25 470 | 26 130 | 21 |
| Egyiptomi Arab Köztársaság | 25 920 | 29 390 | 33 330 | 37 230 | 38 070 | 38 |
| Nigéria | .. | 48 680 | 55 070 | 62 930 | 64 750 | 70 |
| Amerikai Egyesült Államok | 180 680 | 194 300 | 204 880 | 213 540 | 215 120 | 23 |
| Argentína | 20 850 | 22 180 | 23 750 | 25 380 | 25 720 | 9 |
| Brazília | 69 720 | 81 010 | 93 320 | 106 230 | 109 180 | 13 |
| Kanada | 17 910 | 19 680 | 21 320 | 22 830 | 23 140 | 2 |
| Kuba | 6 830 | 7 720 | 8 470 | 9 330 | .. | 82 ^{b/} |
| Mexikó | 36 050 | 41 280 | 50 690 | 60 150 | 62 330 | 32 |
| Ausztrália | 10 280 | 11 390 | 12 510 | 13 500 | 13 640 | 2 |
| Uj-Zéland | 2 370 | 2 630 | 2 810 | 3 070 | 3 090 | 11 |

a/ Nyugat-Berlinnel együtt. - b/ 1975. - c/ ENSZ becslés.

2. 1000 lakosra jutó élveszületés, halálozás, természetes szaporodás

| Ország | Élveszületés | | Halálozás | | Természetes szaporodás | |
|--------------------------------|--------------|-------------|-------------|-------------|------------------------|------------|
| | 1970 | 1976 | 1970 | 1976 | 1970 | 1976 |
| Ausztria | 15,2 | 11,6 | 13,4 | 12,6 | 1,8 | - 1,0 |
| Belgium | 14,7 | 12,3 | 12,3 | 12,1 | 2,4 | 0,2 |
| Bulgária ^{a/} | 16,3 | 16,6 | 9,1 | 10,3 | 7,2 | 6,3 |
| Csehszlovákia | 15,9 | 19,2 | 11,6 | 11,4 | 4,3 | 7,8 |
| Dánia | 14,4 | 12,9 | 9,8 | 10,7 | 4,6 | 2,2 |
| Egyesült Királyság | 16,3 | 12,1 | 11,8 | 14,2 | 4,5 | - 2,1 |
| Finnország | 14,0 | 14,1 | 9,6 | 9,4 | 4,4 | 4,7 |
| Franciaország | 16,8 | 13,6 | 10,7 | 10,5 | 6,1 | 3,1 |
| Görögország | 16,5 | 15,7 | 8,4 | 8,2 | 8,1 | 7,5 |
| Hollandia | 18,3 | 12,9 | 8,4 | 8,3 | 9,9 | 4,6 |
| Jugoszlávia | 17,8 | 18,0 | 8,9 | 8,2 | 8,9 | 9,8 |
| Lengyelország | 16,6 | 19,5 | 8,1 | 8,8 | 8,5 | 10,7 |
| Magyarország | 14,7 | 17,5 | 11,6 | 12,5 | 3,1 | 5,0 |
| Német Demokratikus Köztársaság | 13,9 | 11,6 | 14,1 | 14,0 | - 0,2 | - 2,4 |
| Német Szövetségi Köztársaság | 13,4 | 9,8 | 12,1 | 11,9 | 1,3 | - 2,1 |
| Norvégia | 16,6 | 13,3 | 10,0 | 9,9 | 6,6 | 3,4 |
| Olaszország | 16,8 | 14,0 | 9,7 | 9,7 | 7,1 | 4,3 |
| Portugália ^{a/} | 20,0 | 19,0 | 10,7 | 10,4 | 9,3 | 8,6 |
| Románia ^{a/} | 21,1 | 19,7 | 9,5 | 9,3 | 11,6 | 10,4 |
| Spanyolország | 19,6 | 17,7 | 8,5 | 8,0 | 11,1 | 9,7 |
| Svájc | 15,8 | 12,0 | 9,2 | 8,8 | 6,6 | 3,2 |
| Svédország | 13,7 | 11,9 | 9,9 | 11,0 | 3,8 | 0,9 |
| Szovjetunió | 17,4 | 18,5 | 8,2 | 9,5 | 9,2 | 9,0 |
| Fülöp-szigetek ^{b/} | 26,2 | 24,1 | 6,4 | 6,9 | 19,8 | 17,2 |
| Japán ^{a/} | 19,0 | 17,2 | 7,0 | 6,4 | 12,0 | 10,8 |
| Amerikai Egyesült Államok | 18,3 | 14,8 | 9,4 | 8,9 | 8,9 | 5,9 |
| Kanada ^{a/} | 17,4 | 15,7 | 7,3 | 7,3 | 10,1 | 8,4 |
| Mexikó ^{a/} | 42,1 | 37,5 | 9,9 | 6,7 | 32,2 | 30,8 |
| Ausztrália ^{a/} | 20,6 | 17,3 | 9,0 | 8,1 | 11,6 | 9,2 |
| Uj-Zéland ^{a/} | 22,1 | 18,4 | 8,8 | 8,1 | 13,3 | 10,3 |

a/ 1976. év helyett 1975. évi adatok, - b/ 1976. év helyett 1973. évi adatok.

3. A nemzeti jövedelem indexe

| Ország | 1970. év 1960. év %-ában | 1970 = 100 | | | | | |
|-----------------------------------|--------------------------------|------------|------------|------------|------------|------------|------------|
| | | 1971 | 1972 | 1973 | 1974 | 1975 | 1976 |
| Bulgária | 210 | 107 | 115 | 124 | 134 | 146 | 156 |
| Csehszlovákia | 154 | 105 | 111 | 116 | 123 | 131 | 136 |
| Jugoszlávia | 191 | 109 | 114 | 119 | 130 | 135 | .. |
| Lengyelország | 180 | 108 | 120 | 133 | 146 | 159 | 171 |
| <i>Magyarország</i> | <i>169</i> | <i>107</i> | <i>112</i> | <i>120</i> | <i>129</i> | <i>136</i> | <i>140</i> |
| Német Demokratikus Köztársaság | 153 | 104 | 110 | 117 | 124 | 130 | 135 |
| Románia | 223 | 113 | 125 | 138 | 156 | 171 | 189 |
| Szovjetunió | 199 | 106 | 110 | 120 | 126 | 132 | 139 |

4. A bruttó hazai termék /GDP/ indexe

| Ország | 1970. év 1960. év %-ában | 1970 = 100 | | | | | |
|---------------------------------|--------------------------------|------------|------|------|------|------|------|
| | | 1971 | 1972 | 1973 | 1974 | 1975 | 1976 |
| Ausztria | 158 | 105 | 112 | 118 | 123 | 121 | 125 |
| Belgium | 162 | 104 | 110 | 117 | 121 | 119 | 122 |
| Dánia | 160 | 104 | 108 | 111 | 112 | 111 | 116 |
| Egyesült Királyság | 131 | 103 | 105 | 111 | 112 | 110 | 111 |
| Finnország | 166 | 102 | 110 | 117 | 122 | 122 | 121 |
| Franciaország | 175 | 105 | 111 | 117 | 121 | 119 | 125 |
| Görögország | 209 | 107 | 117 | 125 | 120 | 128 | 134 |
| Hollandia | 170 | 104 | 108 | 115 | 118 | 116 | 120 |
| Német Szövetségi Köztársaság | 161 | 103 | 106 | 112 | 113 | 109 | 115 |
| Norvégia | 161 | 105 | 110 | 114 | 120 | 124 | 130 |
| Olaszország | 171 | 102 | 105 | 112 | 116 | 111 | 116 |
| Portugália | 183 | 106 | 115 | 128 | 133 | 128 | 134 |
| Spanyolország | 206 | 105 | 114 | 123 | 130 | 131 | 134 |
| Svédország | 227 | 101 | 103 | 107 | 111 | 112 | 114 |
| Fülöp-szigetek | 169 | 106 | 111 | 121 | 127 | 134 | .. |
| India | 145 | 101 | 100 | 105 | 105 | .. | .. |
| Japán | 286 | 107 | 117 | 129 | 127 | 130 | 138 |
| Dél-Afrikai Köztársaság | 179 | 105 | 108 | 112 | 120 | 122 | .. |
| Amerikai Egyesült Államok | 148 | 103 | 109 | 115 | 113 | 111 | 118 |
| Argentína | 153 | 105 | 108 | 114 | 122 | 119 | .. |
| Kanada | 166 | 107 | 113 | 121 | 124 | 125 | 131 |
| Mexikó | 197 | 103 | 111 | 119 | 126 | 132 | .. |
| Ausztrália | 166 | 104 | 109 | 115 | 116 | 118 | 122 |

5. Az ipari termelés indexe

| Ország | 1970. év 1960. év %-ában | 1970 = 100 | | | | | |
|-----------------------------------|--------------------------------|------------|------------|------------|------------|------------|------------|
| | | 1971 | 1972 | 1973 | 1974 | 1975 | 1976 |
| Ausztria ^{a/} | 172 | 106 | 114 | 120 | 126 | 118 | 125 |
| Belgium | 164 | 103 | 109 | 116 | 120 | 108 | 119 |
| Bulgária | 293 | 109 | 119 | 130 | 140 | 155 | 167 |
| Csehszlovákia | 179 | 107 | 114 | 122 | 129 | 138 | 146 |
| Egyesült Királyság ^{b/} | 132 | 100 | 103 | 110 | 106 | 101 | 102 |
| Finnország | 204 | 101 | 114 | 122 | 129 | 121 | 124 |
| Franciaország | 179 | 104 | 112 | 120 | 123 | 112 | 123 |
| Görögország | 244 | 111 | 127 | 147 | 144 | 151 | 164 |
| Hollandia | 204 | 106 | 111 | 119 | 123 | 117 | 124 |
| Jugoszlávia | 222 | 111 | 119 | 127 | 140 | 147 | 153 |
| Lengyelország | 223 | 108 | 119 | 133 | 148 | 164 | 182 |
| <i>Magyarország</i> | <i>196</i> | <i>107</i> | <i>112</i> | <i>120</i> | <i>130</i> | <i>136</i> | <i>142</i> |
| Német Demokratikus Köztársaság | 181 | 106 | 112 | 120 | 128 | 137 | 146 |
| Német Szövetségi Köztársaság | 175 | 102 | 106 | 113 | 111 | 105 | 113 |
| Norvégia | 164 | 104 | 110 | 116 | 120 | 128 | 135 |
| Olaszország | 200 | 100 | 104 | 114 | 120 | 108 | 122 |
| Portugália | 227 | 108 | 122 | 136 | 139 | 132 | 138 |
| Románia | 334 | 112 | 125 | 143 | 164 | 184 | 205 |
| Spanyolország | 294 | 104 | 121 | 140 | 153 | 143 | 152 |
| Svájc ^{c/} | 169 | 102 | 104 | 110 | 111 | 97 | 97 |
| Svédország ^{d/} | 182 | 101 | 104 | 111 | 118 | 115 | 113 |
| Szovjetunió | 227 | 108 | 115 | 123 | 133 | 143 | 150 |
| Fülöp-szigetek | 182 | 111 | 121 | 130 | 134 | 126 | 139 |
| India | 185 | 104 | 110 | 112 | 114 | 119 | 131 |
| Japán | 357 | 103 | 110 | 127 | 124 | 110 | 125 |
| Amerikai Egyesült Államok | 161 | 102 | 111 | 120 | 120 | 109 | 122 |
| Argentina | 179 | 109 | 116 | 123 | 130 | 127 | 122 |
| Kanada | 182 | 106 | 113 | 123 | 126 | 120 | 127 |
| Mexikó ^{b/} | 222 | 102 | 112 | 124 | 133 | 139 | .. |
| Ausztrália ^{c/} | 169 | 102 | 108 | 118 | 111 | 112 | .. |

a/ Feldolgozott gáz nélkül. - b/ Építőiparral együtt, - c/ Bányászat nélkül. - d/ Villamosenergia és feldolgozott gáz nélkül.

6. Villamosenergia termelés

| Ország | 1960 | 1965 | 1970 | 1975 | 1976 | Egy lakos- ra jut, kW ^a / |
|---|--------------------------|--------------------|--------------------|--------------------|---------------------|--|
| | milliárd kW ⁶ | | | | | |
| Ausztria | 16,0 | 22,2 | 30,0 | 35,2 | 35,0 | 4 666 |
| Belgium | 15,2 | 21,7 | 30,5 | 41,5 | 47,4 | 4 788 |
| Bulgária | 4,7 | 10,2 | 19,5 | 25,2 | 27,7 | 3 167 |
| Csehszlovákia | 24,5 | 34,2 | 45,2 | 59,3 | 62,7 | 4 202 |
| Dánia ^{b/} | 5,2 | 7,4 | 18,9 | 17,1 | 19,2 | 3 796 |
| Egyesült Királyság | 137,0 | 196,5 | 249,2 | 272,2 | .. | 4 864 |
| Finnország | 8,6 | 13,6 ^{b/} | 21,2 ^{b/} | 28,8 | 29,3 | 6 198 |
| Franciaország ^{b/} | 72,1 | 101,4 | 140,7 | 177,5 | 191,2 | 3 613 |
| Görögország | 2,3 | 4,4 | 9,4 | 14,6 ^{c/} | 16,3 ^{c/} | 1 780 ^{c/} |
| Hollandia | 16,5 | 25,0 | 40,9 | 54,3 | 58,1 | 4 216 |
| Jugoszlávia | 8,9 | 15,5 | 26,0 | 40,0 | 43,6 | 2 025 |
| Lengyelország | 29,3 | 43,8 | 64,5 | 97,2 | 104,1 | 3 030 |
| <i>Magyarország</i> | <i>7,6</i> | <i>11,2</i> | <i>14,5</i> | <i>20,5</i> | <i>22,0</i> | <i>2 079</i> |
| Német Demokratikus Köztársaság | 40,3 | 53,6 | 67,7 | 84,5 | 89,1 | 5 310 |
| Német Szövetségi Köztársaság | 116,4 | 172,3 | 242,6 | 301,8 | 303,6 | 5 424 |
| Norvégia | 31,1 ^{b/} | 49,0 | 57,6 | 77,6 ^{b/} | 82,2 ^{b/} | 20 394 ^{b/} |
| Olaszország | 56,2 | 83,0 | 117,4 | 144,8 | 160,6 | 2 857 |
| Portugália | 3,3 | 4,6 | 7,5 | 10,7 | 9,7 | 1 221 |
| Románia | 7,7 | 17,2 | 35,1 | 53,7 | 58,3 | 2 716 |
| Spanyolország | 18,6 | 31,7 | 56,5 | 81,4 | 90,6 | 2 519 |
| Svájc ^{b/} | 19,1 | 24,5 | 33,2 | 41,8 | 34,8 | 6 531 |
| Svédország | 34,7 | 49,1 | 60,6 | 80,6 | 84,3 ^{b/} | 10 257 ^{b/} |
| Szovjetunió | 292,3 | 506,7 | 740,9 | 1 038,6 | 1 111,0 | 4 328 |
| Fülöp-szigetek | 2,7 | 5,0 | 8,7 | 9,8 ^{c/} | .. | 230 ^{c/} |
| India | 20,1 | 36,8 | 61,2 | 79,1 | .. | 132 |
| Japán | 115,5 | 188,4 | 350,6 | 475,8 | 439,4 ^{c/} | 3 896 ^{c/} |
| Algéria | 1,3 ^{c/} | 1,3 | 2,0 | 3,1 ^{c/} | .. | 186 ^{c/} |
| Dél-Afrikai Köztársaság | 22,6 | 34,5 | 50,8 | 74,9 | 80,3 | 3 073 |
| Nigéria | 0,5 | 1,2 | 1,6 | 3,2 | .. | 51 |
| Amerikai Egyesült Államok ^{b/} | 844,2 | 1 157,6 | 1 639,8 | 2 000,9 | 2 117,6 | 9 844 |
| Argentína | 10,5 | 15,4 | 21,7 | 24,6 ^{c/} | .. | 967 ^{c/} |
| Brazília ^{b/} | 22,9 | 30,1 | 45,5 | 78,1 | .. | 735 |
| Kanada ^{b/} | 114,5 | 144,3 | 204,7 | 272,6 | 293,4 | 12 680 |
| Kuba | .. | 3,0 ^{d/} | 4,9 | 6,6 | 7,2 | 707 |
| Mexikó | 10,8 | 17,2 ^{b/} | 28,6 ^{b/} | 43,3 | .. | 720 |
| Ausztrália | 23,2 | 36,9 | 56,2 | 73,9 | 76,5 | 5 609 |
| Uj-Zéland | 6,8 | 10,6 | 13,7 | 20,1 ^{c/} | .. | 6 536 ^{c/} |

a/ A legfrissebb rendelkezésre álló adatok alapján számítva. - b/ Nettó termelés. - c/ Csak közhasznú erőművek. - d/ A cukoripari minisztériumhoz tartozó vállalatok villamosenergia termelése nélkül.

7. Szén termelés összesen

| Ország | 1960 | 1965 | 1970 | 1975 | 1976 | Egy lakosra jut, kg ^a / |
|--------------------------------|--------------|-------------|-------------|-------------|---------------------|---------------------------------------|
| | millió tonna | | | | | |
| Ausztria | 6,1 | 5,5 | 3,7 | 3,4 | 3,2 | 423 |
| Belgium | 22,5 | 19,8 | 11,4 | 7,5 | 7,2 | 732 |
| Bulgária | 16,0 | 25,0 | 29,3 | 27,8 | 25,5 | 2 907 |
| Csehszlovákia | 84,3 | 100,1 | 109,5 | 114,4 | 117,7 | 7 891 |
| Egyesült Királyság | 196,7 | 190,5 | 147,1 | 128,7 | 123,8 | 2 214 |
| Franciaország | 58,3 | 54,0 | 40,6 | 26,8 | 26,0 | 491 |
| Görögország | 2,6 | 5,1 | 7,7 | 17,9 | 22,2 | 2 425 |
| Jugoszlávia | 22,7 | 30,0 | 28,4 | 35,5 | 36,3 | 1 686 |
| Lengyelország | 113,8 | 141,5 | 172,9 | 211,5 | 218,6 | 6 362 |
| <i>Magyarország</i> | <i>26,5</i> | <i>31,4</i> | <i>27,8</i> | <i>24,9</i> | <i>25,3</i> | <i>2 387</i> |
| Német Demokratikus Köztársaság | 228,2 | 253,1 | 262,5 | 247,2 | 247,4 | 14 732 |
| Német Szövetségi Köztársaság | 239,5 | 237,4 | 224,8 | 220,1 | 227,5 | 3 699 |
| Románia | 6,8 | 10,3 | 20,5 | 27,1 | 25,8 | 1 205 |
| Spanyolország | 15,6 | 15,7 | 13,6 | 14,2 | 13,9 | 386 |
| Szovjetunió | 490,1 | 545,1 | 577,5 | 644,9 | 654,4 | 2 549 |
| India | 52,6 | 69,5 | 77,2 | 98,7 | 104,9 | 172 |
| Japán | 52,5 | 50,1 | 39,9 | 19,0 | 18,4 | 163 |
| Dél-Afrikai Köztársaság | 38,2 | 48,5 | 54,6 | 69,4 | 75,7 | 2 898 |
| Amerikai Egyesült Államok | 394,0 | 478,1 | 555,8 | 586,3 | 607,4 ^{b/} | 2 824 ^{b/} |
| Brazília | 1,3 | 2,2 | 2,4 | 2,7 | .. | 26 |
| Kanada | 10,0 | 10,5 | 15,1 | 25,3 | 25,5 | 1 101 |
| Ausztrália | 37,1 | 51,1 | 68,6 | 95,2 | 105,8 | 7 756 |
| Uj-Zéland | 4,3 | 2,7 | 2,4 | 2,4 | 2,4 | 792 |

a/ A legfrissebb rendelkezésre álló adatok alapján számítva. - b/ Csak kőszén. 1975-ben az összes szén termelés 97 %-a kőszén volt.

8. Földgáz termelés

| Ország | 1960 | 1965 | 1970 | 1975 | 1976 | Egy lakosra jut, m ^{3a} / |
|----------------------------------|-----------------------|--------------|--------------|--------------|--------------|---------------------------------------|
| | millió m ³ | | | | | |
| Ausztria ^{b/} | 1 469 | 1 724 | 1 897 | 2 364 | 2 148 | 286 |
| Bulgária ^{b/} | - | 73 | 474 | 111 | 37 | 4 |
| Csehszlovákia ^{b/} | 443 | 965 | 1 204 | 929 | 982 | 66 |
| Egyesült Királyság | 1 | 13 | 11 063 | 34 212 | 35 988 | 643 |
| Franciaország | 2 846 | 5 048 | 6 880 | 7 356 | 6 228 | 118 |
| Hollandia | 330 | 1 743 | 31 617 | 90 852 | 96 072 | 6 977 |
| Jugoszlávia | 53 | 330 | 977 | 1 548 | 1 728 | 80 |
| Lengyelország ^{b/} | 541 | 1 312 | 4 975 | 5 775 | 6 498 | 189 |
| <i>Magyarország^{c/}</i> | <i>342</i> | <i>1 108</i> | <i>3 469</i> | <i>5 182</i> | <i>6 082</i> | <i>574</i> |
| Német Szövetségi Köztársaság | 448 | 2 798 | 12 454 | 18 804 | 18 408 | 299 |
| Olaszország | 6 447 | 7 802 | 13 171 | 14 556 | .. | 261 |
| Románia ^{d/} | 9 980 | 16 773 | 23 990 | 27 001 | 29 834 | 1 391 |
| Szovjetunió ^{b/} | 42 221 | 118 981 | 184 478 | 269 588 | 299 116 | 1 165 |
| Indonézia ^{c/} | 2 431 | 3 156 | 3 072 | 6 228 | .. | 46 |
| Irán | 950 | 1 230 | 12 236 | 21 840 | .. | 661 |
| Japán | 676 | 1 726 | 2 330 | 2 760 | 2 820 | 25 |
| Algéria | 7 | 1 839 | 2 838 | 9 528 | .. | 568 |
| Amerikai Egyesült Államok | 359 673 | 454 198 | 595 057 | 546 516 | 561 348 | 2 609 |
| Argentína | 1 383 | 4 222 | 6 015 | 7 644 | .. | 301 |
| Kanada | 14 521 | 40 925 | 56 712 | 74 928 | .. | 3 282 |
| Mexikó ^{c/} | 9 665 | 13 965 | 11 699 | 22 356 | .. | 372 |
| Venezuela | 4 606 | 6 538 | 8 990 | 10 932 | .. | 912 |
| Ausztrália | - | 4 | 781 | 5 028 | 5 928 | 435 |

a/ A legfrissebb rendelkezésre álló adatok alapján számítva. - b/ Kisérőgázzal együtt. - c/ Visszanyomott mennyiség-gel együtt. - d/ 1960, 1965, 1970. években kísérőgázzal együtt, 1975. és 1976. években kísérőgáz nélkül.

9. Kőolaj termelés

| Ország | 1960 | 1965 | 1970 | 1975 | 1976 | Egy lakosra jut, kg ^a / |
|------------------------------|--------------|--------------------|------------|------------|------------|---------------------------------------|
| | millió tonna | | | | | |
| Ausztria | 2,4 | 2,9 | 2,8 | 2,0 | 2,0 | 270 |
| Egyesült Királyság | 0,1 | 0 | 0 | 1,6 | 12,0 | 215 |
| Hollandia | 1,9 | 2,4 | 1,9 | 1,4 | 1,4 | 99 |
| Jugoszlávia | 0,9 | 2,1 | 2,9 | 3,7 | 3,9 | 180 |
| <i>Magyarország</i> | <i>1,2</i> | <i>1,8</i> | <i>1,9</i> | <i>2,0</i> | <i>2,1</i> | <i>209</i> |
| Német Szövetségi Köztársaság | 5,5 | 7,9 | 7,5 | 5,7 | 5,5 | 90 |
| Norvégia | - | - | - | 9,3 | 13,7 | 3 398 |
| Románia | 11,5 | 12,6 | 13,4 | 14,6 | 14,7 | 685 |
| Szovjetunió | 147,2 | 241,7 | 348,8 | 481,8 | 509,3 | 1 984 |
| Bahrein-szigetek | 2,3 | 2,8 | 3,8 | 3,1 | 2,9 | 11 215 |
| Egyesült Arab Emírátsok | - | 13,7 ^{b/} | 37,6 | 80,6 | 94,3 | 410 087 |
| India | 0,5 | 3,0 | 6,8 | 8,3 | 8,6 | 14 |
| Indonézia | 20,8 | 23,9 | 42,3 | 64,1 | 74,0 | 530 |
| Irak | 47,5 | 64,5 | 76,5 | 111,2 | 107,7 | 9 354 |
| Irán | 52,4 | 94,1 | 191,3 | 267,6 | 296,5 | 8 746 |
| Kuvait | 81,9 | 109,0 | 150,6 | 105,2 | 108,6 | 105 390 |
| Oman | .. | .. | 16,6 | 17,0 | 18,3 | 23 149 |
| Quatar | 8,2 | 11,0 | 17,4 | 21,2 | 23,5 | 235 080 |
| Szaud Arábia | 62,1 | 101,0 | 188,4 | 352,4 | 428,4 | 46 461 |
| Szíriai Arab Köztársaság | - | - | 4,2 | 9,6 | 9,9 | 1 309 |
| Algéria | 8,6 | 26,0 | 47,2 | 45,1 | 49,1 | 2 839 |
| Angolai Népi Köztársaság | 0 | 0,7 | 5,1 | 8,4 | 6,3 | 1 082 ^{c/} |
| Egyiptomi Arab Köztársaság | 3,3 | 6,5 | 16,4 | 8,4 | .. | 226 |
| Gabon | 0,8 | 1,3 | 5,4 | 11,3 | 11,4 | 21 487 |
| Libiai Arab Köztársaság | - | 58,4 | 159,7 | 71,5 | 92,8 | 29 303 |
| Nigéria | 0,9 | 13,5 | 54,2 | 88,4 | 102,7 | 1 585 |
| Amerikai Egyesült Államok | 348,0 | 384,9 | 475,3 | 412,0 | 401,6 | 1 867 |
| Argentína | 8,9 | 13,7 | 20,0 | 20,8 | .. | 818 |
| Brazília | 3,9 | 4,5 | 7,8 | 8,5 | .. | 80 |
| Kanada | 25,6 | 39,5 | 60,2 | 69,9 | 64,1 | 2 770 |
| Kolumbia | 7,6 | 10,1 | 11,3 | 8,1 | 7,5 | 344 |
| Mexikó | 14,2 | 16,9 | 21,5 | 36,5 | .. | 606 |
| Trinidad és Tobago | 6,0 | 6,9 | 7,2 | 11,1 | 11,0 | 10 300 |
| Venezuela | 149,4 | 182,4 | 194,3 | 122,1 | 119,6 | 9 673 |
| Ausztrália | - | 0,3 | 4,1 | 20,1 | 20,5 | 1 504 |

a/A legfrissebb rendelkezésre álló adatok alapján számítva. - b/ Abu Dhabi sejktség adata. - c/ 1972. évi népesség alapján számítva.

10. Acél termelés

| Ország | 1960 | 1965 | 1970 | 1975 | 1976 | Egy lakosra jut, kg 1976 |
|--------------------------------|--------------|------------|------------|------------|------------|--------------------------------|
| | millió tonna | | | | | |
| Ausztria | 3,2 | 3,2 | 4,1 | 4,5 | 4,8 | 641 |
| Belgium | 7,2 | 9,2 | 12,6 | 11,6 | 12,1 | 1 228 |
| Bulgária | 0,3 | 0,6 | 1,8 | 2,3 | 2,5 | 281 |
| Csehszlovákia | 6,8 | 8,6 | 11,5 | 14,3 | 14,7 | 985 |
| Egyesült Királyság | 24,7 | 27,4 | 28,3 | 20,1 | 22,2 | 398 |
| Finnország | 0,3 | 0,4 | 1,2 | 1,6 | 1,6 | 348 |
| Franciaország | 17,3 | 19,6 | 23,8 | 21,5 | 23,2 | 439 |
| Hollandia | 1,9 | 3,1 | 5,0 | 4,8 | 5,2 | 376 |
| Jugoszlávia | 1,4 | 1,8 | 2,2 | 2,9 | 2,7 | 125 |
| Lengyelország | 6,7 | 9,1 | 11,8 | 15,0 | 15,6 | 455 |
| Luxemburg | 4,1 | 4,6 | 5,5 | 4,6 | 4,6 | 12 667 |
| <i>Magyarország</i> | <i>1,9</i> | <i>2,5</i> | <i>3,1</i> | <i>3,7</i> | <i>3,7</i> | <i>345</i> |
| Német Demokratikus Köztársaság | 3,8 | 4,3 | 5,1 | 6,5 | 6,7 | 401 |
| Német Szövetségi Köztársaság | 34,1 | 36,8 | 45,0 | 40,4 | 42,4 | 689 |
| Norvégia | 0,5 | 0,7 | 0,9 | 0,9 | 0,9 | 223 |
| Olaszország | 8,2 | 12,7 | 17,3 | 21,8 | 23,3 | 415 |
| Románia | 1,8 | 3,4 | 6,5 | 9,5 | 10,7 | 500 |
| Spanyolország | 1,9 | 3,5 | 7,4 | 11,1 | 10,9 | 303 |
| Svédország | 3,2 | 4,7 | 5,5 | 5,2 | 5,2 | 629 |
| Szovjetunió | 65,3 | 91,0 | 115,9 | 141,3 | 144,8 | 564 |
| India | 3,3 | 6,5 | 6,3 | 7,9 | 9,2 | 15 |
| Japán | 22,1 | 41,2 | 93,3 | 102,3 | 107,4 | 952 |
| Dél-Afrikai Köztársaság | 2,1 | 3,3 | 4,7 | 6,6 | 7,1 | 273 |
| Amerikai Egyesült Államok | 90,1 | 119,3 | 119,3 | 105,8 | 116,3 | 541 |
| Argentína | 0,3 | 1,4 | 1,9 | 2,2 | 2,4 | 94 |
| Brazília | 2,3 | 3,0 | 5,4 | 8,3 | 9,1 | 84 |
| Kanada | 5,3 | 9,1 | 11,2 | 13,0 | 13,1 | 566 |
| Mexikó | 1,5 | 2,4 | 3,8 | 5,2 | 5,2 | 84 |
| Ausztrália | 3,8 | 5,2 | 6,9 | 8,1 | 7,8 | 569 |

11. Kénsav termelés



| Ország | 1960 | 1965 | 1970 | 1975 | 1976 | Egy lakosra jut, kg a/ |
|----------------------------------|-------------|------------|------------|-------------------|------------|------------------------------|
| | 1 000 tonna | | | | | |
| Belgium | 1 423 | 1 488 | 1 794 | 1 848 | 1 896 | 192 |
| Bulgária | 123 | 318 | 503 | 854 | 852 | 97 |
| Csehszlovákia | 553 | 934 | 1 110 | 1 245 | 1 240 | 83 |
| Egyesült Királyság | 2 745 | 3 358 | 3 352 | 3 168 | 3 276 | 59 |
| Finnország | 187 | 383 | 843 | 1 030 | 1 016 | 215 |
| Franciaország | 2 046 | 2 916 | 3 682 | 3 756 | 3 960 | 75 |
| Görögország | 135 | 236 | 623 | 920 | 912 | 99 |
| Hollandia | 860 | 1 090 | 1 562 | 1 296 | 1 464 | 106 |
| Jugoszlávia | 130 | 411 | 706 | 871 | 848 | 39 |
| Lengyelország | 685 | 1 062 | 1 901 | 3 413 | 3 289 | 96 |
| <i>Magyarország^{b/}</i> | <i>164</i> | <i>378</i> | <i>457</i> | <i>630</i> | <i>617</i> | <i>58</i> |
| Német Demokratikus Köztársaság | 730 | 985 | 1 099 | 1 002 | 966 | 58 |
| Német Szövetségi Köztársaság | 3 170 | 3 751 | 4 435 | 4 152 | 4 680 | 76 |
| Norvégia | 87 | 124 | 312 | 332 | 402 | 100 |
| Olaszország | 2 299 | 2 979 | 3 327 | 3 000 | .. | 54 |
| Portugália | 331 | 413 | 364 | 386 | 324 | 44 |
| Románia | 226 | 541 | 994 | 1 448 | 1 555 | 72 |
| Spanyolország | 1 132 | 1 616 | 2 021 | 2 352 | 2 412 | 67 |
| Svédország | 410 | 579 | 709 | 940 ^{c/} | .. | 115 |
| Szovjetunió | 5 398 | 8 518 | 12 059 | 18 645 | 20 014 | 78 |
| Fülöp-szigetek | - | 40 | 196 | 277 | 281 | 6 |
| India | 354 | 685 | 1 189 | 1 332 | 1 668 | 3 |
| Japán | 4 452 | 5 656 | 6 925 | 6 000 | 6 108 | 54 |
| Egyiptomi Arab Köztársaság | 103 | 194 | 30 | 232 | .. | 6 |
| Amerikai Egyesült Államok | 16 223 | 22 540 | 26 784 | 25 692 | 29 952 | 139 |
| Argentína | 132 | 162 | 180 | 226 | .. | 9 |
| Kanada | 1 518 | 1 964 | 2 475 | 2 724 | .. | 119 |
| Mexikó | 249 | 508 | 1 235 | 1 872 | 1 800 | 29 |
| Ausztrália | 1 088 | 1 636 | 1 762 | 1 776 | 1 296 | 95 |

a/ A legfrissebb rendelkezésre álló adatok alapján számítva. - b/ Regenerált mennyiséggel együtt. - c/ 1974.

12. Mútrágya termelés összesen
(Hatóanyagban)

| Ország | 1960/61 | 1965/66 | 1970/71 | 1974/75 | 1975/76 | Egy lakos- ra jut, kg ^{a/} |
|--------------------------------|-------------------|------------|------------|------------|------------|---|
| | 1 000 tonna | | | | | |
| Ausztria | 193 | 267 | 321 | 382 | .. | 51 |
| Belgium | 567 | 725 | 1 339 | 1 242 | .. | 127 |
| Bulgária | 125 | 340 | 434 | 514 | 626 | 72 |
| Csehszlovákia | 287 | 483 | 709 | 866 | 1 059 | 70 |
| Dánia | 79 | 124 | 169 | 185 | .. | 37 |
| Egyesült Királyság | 841 | 1 086 | 1 272 | 1 326 | .. | 24 |
| Finnország | 134 | 204 | 386 | 470 | .. | 100 |
| Franciaország | 3 022 | 4 161 | 4 644 | 5 493 | .. | 105 |
| Görögország | 55 | 127 | 281 | 431 | .. | 48 |
| Hollandia | 685 | 766 | 1 233 | 1 585 | .. | 117 |
| Jugoszlávia | 46 | 224 | 480 | 623 | .. | 29 |
| Lengyelország | 477 ^{b/} | 738 | 1 629 | 2 339 | 2 581 | 76 |
| <i>Magyarország</i> | <i>102</i> | <i>265</i> | <i>518</i> | <i>583</i> | <i>641</i> | <i>61</i> |
| Német Demokratikus Köztársaság | 2 166 | 2 507 | 3 244 | 3 710 | 4 006 | 237 |
| Német Szövetségi Köztársaság | 3 897 | 4 611 | 4 856 | 5 133 | .. | 83 |
| Norvégia | 327 | 426 | 476 | 517 | .. | 130 |
| Olaszország | 1 110 | 1 590 | 1 621 | 1 708 | .. | 31 |
| Portugália | 120 | 194 | 151 | 189 | .. | 22 |
| Románia | 71 | 293 | 895 | 1 411 | 1 729 | 81 |
| Spanyolország | 674 | 1 044 | 1 604 | 1 855 | .. | 53 |
| Svédország | 163 | 217 | 300 | 340 | .. | 42 |
| Szovjetunió ^{c/} | 3 281 | 7 389 | 13 099 | 19 352 | 21 998 | 87 |
| India | 169 | 351 | 1 090 | 1 518 | .. | 3 |
| Japán | 1 638 | 2 203 | 2 770 | 3 110 | .. | 28 |
| Dél-Afrikai Köztársaság | 157 | 260 | 525 | 624 | .. | 25 |
| Egyiptomi Arab Köztársaság | 87 | 198 | 192 | 195 | .. | 5 |
| Amerikai Egyesült Államok | 7 410 | 11 933 | 15 789 | 16 760 | .. | 79 |
| Brazília | 61 | 75 | 184 | 537 | .. | 5 |
| Kanada | 496 | 2 545 | 4 465 | 7 197 | .. | 320 |
| Mexikó | 32 | 223 | 461 | 632 | .. | 11 |
| Ausztrália | 592 | 976 | 840 | 920 | .. | 69 |
| Uj-Zéland | 222 | 332 | 321 | 301 | .. | 100 |

Megjegyzés: A szocialista országok adatai - Jugoszlávia kivételével - az 1960., 1965., stb. naptári évekre vonatkoznak.

a/ A legfrissebb rendelkezésre álló adatok alapján számítva. - b/ Csontliszttel együtt. - c/ Takarmány-foszfáttal együtt.

13. Műanyagok és gyanták termelése

| Ország | 1960 | 1965 | 1970 | 1975 | 1976 | Egy lakos- ra jut, kg ^{a/} |
|--------------------------------|---------------------|-----------|-----------|---------------------|------------|---|
| | 1 000 tonna | | | | | |
| Ausztria | 26 | 66 | 187 | 304 | 404 | 54 |
| Bulgária | 7 | 33 | 89 | 157 | 152 | 17 |
| Csehszlovákia | 64 | 126 | 245 | 428 | 581 | 39 |
| Egyesült Királyság | 566 | 957 | 1 449 | 1 804 | .. | 32 |
| Franciaország | 347 | 695 | 1 519 | 2 639 ^{b/} | .. | 50 |
| Hollandia | 116 | 340 | 794 | 1 350 | 1 723 | 125 |
| Jugoszlávia | 9 | 56 | 97 | 160 | 205 | 10 |
| Lengyelország | 40 | 91 | 224 | 431 | 443 | 13 |
| <i>Magyarország</i> | <i>10</i> | <i>27</i> | <i>56</i> | <i>124</i> | <i>141</i> | <i>13</i> |
| Német Demokratikus Köztársaság | 115 | 219 | 370 | 605 | 675 | 40 |
| Német Szövetségi Köztársaság | 982 | 1 999 | 4 170 | 5 046 | 6 444 | 105 |
| Olaszország | 346 | 931 | 1 670 | 2 053 | .. | 37 |
| Románia | 12 | 76 | 206 | 347 | 465 | 22 |
| Spanyolország | 18 | 135 | 385 | 557 | 847 | 24 |
| Svédország | 75 | 161 | 294 | 527 ^{b/} | .. | 65 |
| Szovjetunió | 293 | 729 | 1 481 | 2 394 | 2 565 | 10 |
| Fülöp-szigetek | 3 ^{c/} | 15 | 40 | 45 | 53 | 1 |
| India | 14 ^{c/} | 40 | 95 | 83 | .. | 0,1 |
| Japán | 556 | 1 609 | 5 154 | 4 373 | 4 952 | 44 |
| Amerikai Egyesült Államok | 2 850 ^{c/} | 5 300 | 8 712 | 8 160 ^{d/} | .. | 38 ^{d/} |
| Kanada | 114 ^{c/} | 164 | 285 | 722 | .. | 32 |
| Ausztrália | 59 | 119 | 225 | 370 | 407 | 30 |

a/A legfrissebb rendelkezésre álló adatok alapján számítva. - b/ 1974. - c/ 1961. - d/ Nem teljes kör.

14. Cement termelés

| Ország | 1960 | 1965 | 1970 | 1975 | 1976 | Egy lakosra jut, kg ^a / |
|--------------------------------|-------------------|------------|------------|-------------------|----------------------|--|
| | millió tonna | | | | | |
| Ausztria | 2,8 | 4,0 | 4,8 | 5,7 | 5,9 | 783 |
| Belgium | 4,4 ^{b/} | 5,9 | 6,7 | 6,9 | 7,5 | 758 |
| Bulgária | 1,6 | 2,7 | 3,7 | 4,4 | 4,4 | 498 |
| Csehszlovákia | 5,1 | 5,7 | 7,4 | 9,3 | 9,6 | 640 |
| Dánia | 1,4 | 2,0 | 2,6 | 2,2 | 2,4 | 464 |
| Egyesült Királyság | 13,5 | 17,0 | 17,2 | 16,9 | 15,8 | 282 |
| Finnország | 1,3 | 1,8 | 1,8 | 2,1 | 1,8 | 386 |
| Franciaország | 14,3 | 22,4 | 29,0 | 29,3 | 29,4 | 555 |
| Görögország | 1,6 | 3,2 | 4,8 | 7,9 | 8,8 | 955 |
| Hollandia | 1,8 | 3,0 | 3,8 | 3,7 | 3,5 | 253 |
| Jugoszlávia | 2,4 | 3,1 | 4,4 | 7,1 | 6,9 | 321 |
| Lengyelország | 6,6 | 9,6 | 12,2 | 18,5 | 19,8 | 576 |
| <i>Magyarország</i> | <i>1,6</i> | <i>2,4</i> | <i>2,8</i> | <i>3,8</i> | <i>4,3</i> | <i>405</i> |
| Német Demokratikus Köztársaság | 5,0 | 6,1 | 8,0 | 10,7 | 11,3 | 676 |
| Német Szövetségi Köztársaság | 24,9 | 34,1 | 38,3 | 33,5 | 34,1 | 554 |
| Norvégia | 1,2 | 1,6 | 2,6 | 2,8 | 2,7 | 673 |
| Olaszország | 16,0 | 20,7 | 33,1 | 34,2 | 36,3 | 646 |
| Portugália | 1,2 | 1,7 | 2,3 | 3,3 | 34,9 | 377 |
| Románia | 3,1 | 5,4 | 8,1 | 11,5 | 12,5 | 585 |
| Spanyolország | 5,2 ^{b/} | 9,9 | 16,7 | 24,0 | 25,3 | 703 |
| Svájc | 3,0 | 4,0 | 4,8 | 5,3 ^{c/} | .. | 816 |
| Svédország | 2,9 | 3,9 | 4,1 | 3,1 | 2,8 | 340 |
| Szovjetunió | 45,5 | 72,4 | 95,2 | 122,1 | 124,3 | 484 |
| Fülöp-szigetek | 0,8 | 1,5 | 2,4 | 3,6 | .. | 85 |
| India | 7,8 | 10,6 | 14,0 | 16,2 | 18,5 | 30 |
| Japán | 22,5 | 32,5 | 57,2 | 65,5 | 68,7 | 609 |
| Dél-Afrikai Köztársaság | 2,7 | 3,9 | 5,8 | 7,2 | 7,0 | 270 |
| Egyiptomi Arab Köztársaság | 2,0 | 2,3 | 3,7 | 3,6 | .. | 97 |
| Nigéria | 0,2 | 1,0 | 0,6 | 1,4 | .. | 22 |
| Amerikai Egyesült Államok | 56,1 | 65,1 | 67,4 | 61,8 | 61,4 ^{b/d/} | 286 ^{b/d/} |
| Argentína | 2,6 | 3,3 | 4,8 | 5,4 | .. | 213 |
| Brazília | 4,5 | 5,9 | 9,0 | 16,3 | .. | 153 |
| Kanada | 5,3 | 7,7 | 7,3 | 9,7 | 9,9 | 428 |
| Kuba | 0,8 | 0,8 | 0,7 | 2,1 | 2,5 | 225 |
| Mexikó | 3,1 | 4,3 | 7,3 | 11,5 | 12,5 | 200 |
| Ausztrália | 2,8 | 3,9 | 4,5 | 5,0 | 5,0 | 370 |

a/A legfrissebb rendelkezésre álló adatok alapján számítva,- b/ Természetes cement nélkül. - c/ 1974. - d/ Szállítások.

15. Pamutszövet termelés

| Ország | Mérték- egység | 1960 | 1965 | 1970 | 1975 | 1976 | Egy lakosra jut, m, m ² , kg ^{a/} |
|--|-----------------------|------------------|------------------|-------------------|---------------------|-------|---|
| Egyesült Királyság ^{b/} | millió m | 1 183 | 928 | 628 | 406 | 367 | 7 |
| India | millió m | 6 629 | 7 643 | 7 849 | 4 080 ^{c/} | .. | 7 ^{c/} |
| Egyiptomi Arab Köztársaság | millió m | 75 ^{d/} | 80 ^{d/} | 110 ^{d/} | 562 | .. | 15 |
| Amerikai Egyesült Államok | millió m | 8 564 | 8 447 | 5 711 | 3 720 | 4 092 | 19 |
| Bulgária ^{e/} | millió m ² | 185 | 253 | 279 | 341 | 338 | 39 |
| Csehszlovákia ^{e/} | millió m ² | 453 | 491 | 518 | 548 | 525 | 35 |
| Jugoszlávia | millió m ² | 257 | 394 | 390 | 376 | 384 | 18 |
| Lengyelország ^{e/} | millió m ² | 604 | 753 | 847 | 953 | 979 | 28 |
| Magyarország ^{e/} | millió m ² | 247 | 323 | 304 | 352 | 353 | 33 |
| Német Demokratikus Köztársaság ^{e/} | millió m ² | 417 | 409 | 445 | 473 | 480 | 29 |
| Románia ^{e/} | millió m ² | 248 | 319 | 437 | 591 | 676 | 32 |
| Szovjetunió ^{e/} | millió m ² | 4 838 | 5 499 | 6 152 | 6 634 | 6 775 | 26 |
| Japán | millió m ² | 3 221 | 3 013 | 2 616 | 2 124 | 2 232 | 20 |
| Ausztrália ^{e/} | millió m ² | 38 | 57 | 58 | 49 | 55 | 4 |
| Bélgium | 1 000 tonna | 84 | 75 | 70 | 55 | .. | 6 |
| Franciaország | 1 000 tonna | 249 | 210 | 197 | 167 | 185 | 3 |
| Német Szövetségi Köztársaság | 1 000 tonna | 289 | 206 | 182 | 166 | 199 | 3 |
| Olaszország | 1 000 tonna | 139 | 103 | 129 | 126 | .. | 2 |
| Portugália | 1 000 tonna | 40 | 52 | 55 | 47 | 61 | 5 |
| Spanyolország | 1 000 tonna | 93 | 101 | 112 | 68 | 64 | 2 |
| Mexikó ^{e/} | 1 000 tonna | 49 | 115 | 119 | 123 | .. | 2 |

Megjegyzés: Tiszta és kevert szövet együtt.

a/ A legfrissebb rendelkezésre álló adatok alapján számítva. - b/ Kevert szövet nélkül. - c/ Nem teljes kör. - d/ 1 000 tonna. - e/ Késztermelés.

16. Cukor termelés

| Ország | 1960 | 1965 | 1970 | 1975 | 1976 | Egy lakos- ra jut, kg ^a / |
|--------------------------------|-------------|------------|------------|-------------------|------------|--|
| | 1 000 tonna | | | | | |
| Ausztria | 323 | 240 | 331 | 523 | .. | 70 |
| Belgium | 507 | 437 | 592 | 720 | .. | 73 |
| Bulgária | 171 | 315 | 371 | 316 | 362 | 41 |
| Csehszlovákia | 881 | 804 | 875 | 840 | 629 | 42 |
| Dánia | 322 | 231 | 328 | 409 ^{b/} | .. | 81 |
| Egyesült Királyság | 860 | 973 | 925 | 770 | .. | 14 |
| Franciaország | 2 267 | 2 184 | 2 549 | 3 340 | .. | 63 |
| Görögország | - | 103 | 188 | 308 | .. | 34 |
| Hollandia | 669 | 595 | 714 | 917 | .. | 67 |
| Jugoszlávia | 264 | 334 | 354 | 534 | .. | 25 |
| Lengyelország | 1 365 | 1 385 | 1 388 | 1 708 | 1 632 | 48 |
| <i>Magyarország</i> | <i>380</i> | <i>428</i> | <i>280</i> | <i>308</i> | <i>363</i> | <i>34</i> |
| Német Demokratikus Köztársaság | 680 | 569 | 540 | 730 | 666 | 40 |
| Német Szövetségi Köztársaság | 1 877 | 1 601 | 2 100 | 2 750 | .. | 44 |
| Olaszország | 998 | 1 241 | 1 199 | 1 360 | .. | 24 |
| Románia | 391 | 402 | 377 | 516 | 561 | 26 |
| Spanyolország | 528 | 506 | 887 | 800 | .. | 23 |
| Svédország | 344 | 203 | 220 | 278 | .. | 34 |
| Szovjetunió | 3 363 | 11 037 | 10 221 | 10 382 | 9 248 | 36 |
| Fülöp-szigetek | 1 398 | 1 658 | 1 980 | 2 672 | .. | 63 |
| India | 2 814 | 3 493 | 4 634 | 5 048 | .. | 8 |
| Indonézia | 675 | 778 | 708 | 1 000 | .. | 7 |
| Japán | 149 | 588 | 646 | 459 | .. | 4 |
| Törökország | 699 | 567 | 643 | 758 | .. | 19 |
| Dél-Afrikai Köztársaság | 952 | 1 014 | 1 649 | 1 968 | .. | 77 |
| Egyiptomi Arab Köztársaság | 359 | 404 | 520 | 537 | .. | 14 |
| Amerikai Egyesült Államok | 3 637 | 4 872 | 5 327 | 5 955 | .. | 28 |
| Argentína | 815 | 1 305 | 976 | 1 367 | .. | 54 |
| Brazília | 3 319 | 4 614 | 5 019 | 6 299 | .. | 59 |
| Dominikai Köztársaság | 1 112 | 583 | 1 014 | 1 170 | .. | 249 |
| Kuba | 5 862 | 6 082 | 7 559 | 6 427 | .. | 689 |
| Mexikó | 1 530 | 2 121 | 2 402 | 2 724 | .. | 45 |
| Ausztrália | 1 441 | 2 073 | 2 507 | 2 930 | .. | 217 |

Megjegyzés: A szocialista országokban - Kuba kivételével - fehér cukor, a tőkés országokban nyers cukor.

a/ A legfrissebb rendelkezésre álló adatok alapján számítva. - b/ 1974.

17. A mezőgazdasági termelés indexe

| Ország | Előző év = 100 | | | | | | 1971-1976. évek átlaga 1966-1970. évek átlagá- nak %-ában ^{a/} |
|--------------------------------|----------------|------------|------------|------------|------------|-----------|---|
| | 1971 | 1972 | 1973 | 1974 | 1975 | 1976 | |
| Ausztria | 102 | 97 | 105 | 104 | 100 | .. | 105 |
| Belgium | 108 | 94 | 103 | 104 | 91 | .. | 112 |
| Bulgária | 102 | 106 | 101 | 99 | 108 | 103 | 114 |
| Csehszlovákia | 103 | 104 | 105 | 102 | 99 | 97 | 115 |
| Dánia | 106 | 96 | 103 | 109 | 98 | .. | 102 |
| Egyesült Királyság | 103 | 101 | 102 | 105 | 94 | .. | 112 |
| Finnország | 107 | 99 | 92 | 103 | 102 | .. | 108 |
| Franciaország | 105 | 101 | 106 | 100 | 97 | .. | 111 |
| Görögország | 99 | 104 | 99 | 107 | 106 | .. | 117 |
| Hollandia | 107 | 96 | 105 | 109 | 99 | .. | 124 |
| Jugoszlávia | 110 | 100 | 105 | 112 | 98 | .. | 110 |
| Lengyelország | 104 | 108 | 107 | 102 | 98 | 99 | 117 |
| <i>Magyarország</i> | <i>110</i> | <i>103</i> | <i>107</i> | <i>103</i> | <i>102</i> | <i>96</i> | <i>119</i> |
| Német Demokratikus Köztársaság | 100 | 110 | 99 | 108 | 97 | 94 | 110 |
| Német Szövetségi Köztársaság | 103 | 96 | 103 | 103 | 100 | .. | 106 |
| Norvégia | 102 | 101 | 101 | 113 | 90 | .. | 107 |
| Olaszország | 99 | 95 | 108 | 102 | 99 | .. | 105 |
| Portugália | 93 | 99 | 107 | 101 | 99 | .. | 102 |
| Románia | 119 | 109 | 101 | 101 | 103 | 117 | 134 |
| Spanyolország | 103 | 102 | 108 | 109 | 102 | .. | 122 |
| Svájc | 106 | 97 | 105 | 101 | 100 | .. | 106 |
| Svédország | 102 | 102 | 94 | 124 | 87 | .. | 109 |
| Szovjetunió | 101 | 96 | 116 | 97 | 94 | 104 | 113 |
| Fülöp-szigetek | 101 | 100 | 112 | 103 | 108 | .. | 120 |
| India | 102 | 96 | 108 | 95 | 110 | .. | 115 |
| Indonézia | 102 | 99 | 108 | 106 | 101 | .. | 121 |
| Japán | 96 | 106 | 102 | 101 | 104 | .. | 103 |
| Algéria | 98 | 101 | 102 | 95 | 98 | .. | 105 |
| Dél-Afrikai Köztársaság | 117 | 107 | 82 | 126 | 96 | .. | 121 |
| Egyiptomi Arab Köztársaság | 103 | 102 | 101 | 99 | 102 | .. | 112 |
| Nigéria | 97 | 98 | 92 | 110 | 101 | .. | 103 |
| Amerikai Egyesült Államok | 108 | 100 | 102 | 101 | 107 | .. | 112 |
| Argentína | 94 | 99 | 105 | 105 | 102 | .. | 100 |
| Brazília | 103 | 107 | 99 | 109 | 99 | .. | 121 |
| Kanada | 115 | 93 | 102 | 94 | 113 | .. | 103 |
| Kuba | 78 | 86 | 114 | 107 | 98 | .. | 98 |
| Mexikó | 108 | 98 | 100 | 102 | 99 | .. | 111 |
| Ausztrália | 103 | 99 | 104 | 95 | 107 | .. | 108 |
| Uj-Zéland | 102 | 101 | 99 | 94 | 106 | .. | 103 |

a/ A tőkés országok, Jugoszlávia és Kuba adatai: 1971-1975. évek átlaga 1966-1970. évek átlagának %-ában.

18. A búza és rozs termésmennyisége és termésátlaga

| Ország | Termésmennyiség, 1 000 tonna | | | Termésátlag, q/hektár | | |
|--------------------------------|------------------------------|-----------------------------|--------------|-----------------------------|-----------------------------|-------------|
| | 1966-1970 évek átlaga | 1971-1975 évek átlaga | 1976 | 1966-1970 évek átlaga | 1971-1975 évek átlaga | 1976 |
| BUZA | | | | | | |
| Ausztria | 954 | 965 | 1 234 | 31,9 | 35,7 | 42,7 |
| Belgium | 781 | 924 | 986 | 38,7 | 46,1 | 44,6 |
| Bulgária | 2 919 | 3 123 | 3 116 | 27,4 | 34,0 | 39,3 |
| Csehszlovákia | 2 869 | 4 360 | 4 809 | 28,9 | 36,4 | 37,6 |
| Egyesült Királyság | 3 689 | 4 366 | 4 800 | 39,6 | 36,4 | 38,7 |
| Franciaország | 13 590 | 17 104 | 16 089 | 34,3 | 41,9 | 37,6 |
| Görögország | 1 828 | 1 926 | 2 351 | 17,3 | 21,1 | 25,6 |
| Hollandia | 665 | 676 | 710 | 44,3 | 50,4 | 54,4 |
| Jugoszlávia | 4 492 | 5 176 | 5 980 | 23,4 | 28,7 | 34,7 |
| Lengyelország | 4 260 | 5 605 | 5 741 | 23,2 | 28,2 | 31,3 |
| <i>Magyarország</i> | <i>2 996</i> | <i>4 295</i> | <i>5 143</i> | <i>24,3</i> | <i>33,2</i> | <i>38,8</i> |
| Német Demokratikus Köztársaság | 2 006 | 2 797 | 2 715 | 36,5 | 40,7 | 35,6 |
| Német Szövetségi Köztársaság | 5 634 | 7 132 | 6 702 | 38,9 | 44,7 | 41,1 |
| Olaszország | 9 585 | 9 530 | 9 528 | 22,9 | 25,7 | 26,8 |
| Portugália | 533 | 619 | 680 | 9,3 | 12,3 | 12,0 |
| Románia | 4 687 | 5 466 | 6 000 | 16,9 | 21,7 | 23,1 |
| Spanyolország | 4 908 | 4 564 | 4 176 | 12,3 | 14,2 | 14,9 |
| Svédország | 932 | 1 356 | 1 788 | 38,1 | 46,4 | 44,7 |
| Szovjetunió | 90 193 | 88 935 | 96 852 | 13,4 | 14,5 | 16,3 |
| India | 16 220 | 24 198 | 28 336 | 11,1 | 12,9 | 15,0 |
| Japán | 853 | 280 | 222 | 26,2 | 26,6 | 25,2 |
| Törökország | 10 025 | 12 356 | 16 900 | 12,1 | 13,9 | 19,7 |
| Algéria | 1 146 | 1 183 | 2 200 | 5,6 | 5,8 | 9,2 |
| Dél-Afrikai Köztársaság | 1 111 | 1 740 | 2 060 | 9,1 | 12,0 | 14,1 |
| Egyiptomi Arab Köztársaság | 1 412 | 1 820 | 1 960 | 25,9 | 30,8 | 33,4 |
| Marokkó | 1 697 | 1 870 | 2 190 | 9,2 | 9,7 | 11,5 |
| Amerikai Egyesült Államok | 39 412 | 47 894 | 58 444 | 19,0 | 20,8 | 20,4 |
| Argentína | 6 115 | 6 934 | 11 000 | 12,0 | 15,2 | 17,2 |
| Brazília | 995 | 1 901 | 3 200 | 9,2 | 8,5 | 9,1 |
| Kanada | 16 797 | 15 156 | 23 523 | 16,4 | 17,0 | 21,1 |
| Mexikó | 2 050 | 2 237 | 3 354 | 26,8 | 31,3 | 42,1 |
| Ausztrália | 10 774 | 9 882 | 11 500 | 12,0 | 12,1 | 13,9 |
| ROZS | | | | | | |
| Ausztria | 391 | 402 | 345 | 27,5 | 30,9 | 30,0 |
| Csehszlovákia | 678 | 629 | 556 | 21,9 | 28,6 | 29,8 |
| Franciaország | 328 | 314 | 250 | 19,8 | 26,1 | 21,7 |
| Lengyelország | 7 469 | 7 679 | 6 914 | 18,3 | 23,1 | 23,6 |
| <i>Magyarország</i> | <i>219</i> | <i>170</i> | <i>156</i> | <i>11,6</i> | <i>15,1</i> | <i>16,8</i> |
| Német Demokratikus Köztársaság | 1 718 | 1 774 | 1 455 | 23,7 | 27,8 | 24,3 |
| Német Szövetségi Köztársaság | 2 917 | 2 641 | 2 110 | 31,1 | 35,0 | 31,6 |
| Svédország | 181 | 352 | 453 | 28,2 | 35,9 | 37,3 |
| Szovjetunió | 12 834 | 11 493 | 13 975 | 11,3 | 13,5 | 15,5 |
| Törökország | 807 | 720 | 690 | 11,7 | 11,8 | 11,5 |
| Amerikai Egyesült Államok | 740 | 721 | 442 | 14,7 | 15,6 | 12,8 |
| Argentína | 296 | 428 | 325 | 6,3 | 8,3 | 8,1 |
| Kanada | 412 | 453 | 566 | 12,6 | 14,5 | 17,5 |

19. A kukorica termésmennyisége és termésátlaga

| Ország | Termésmennyiség, 1 000 tonna | | | Termésátlag, q/hektár | | |
|------------------------------|------------------------------|------------------------------|--------------|------------------------------|------------------------------|-------------|
| | 1966-1970. évek átlaga | 1971-1975. évek átlaga | 1976 | 1966-1970. évek átlaga | 1971-1975. évek átlaga | 1976 |
| Ausztria | 460 | 850 | 936 | 53,5 | 60,8 | 54,5 |
| Bulgária | 2 147 | 2 505 | 3 034 | 36,5 | 39,7 | 40,9 |
| Csehszlovákia | 472 | 640 | 586 | 35,3 | 44,1 | 36,5 |
| Franciaország | 5 407 | 8 988 | 5 636 | 47,6 | 47,9 | 38,0 |
| Görögország | 364 | 542 | 551 | 24,7 | 35,7 | 41,7 |
| Jugoszlávia | 7 349 | 8 209 | 9 112 | 30,1 | 34,8 | 38,4 |
| <i>Magyarország</i> | <i>3 992</i> | <i>5 881</i> | <i>5 098</i> | <i>32,3</i> | <i>41,7</i> | <i>38,1</i> |
| Német Szövetségi Köztársaság | 303 | 557 | 486 | 48,8 | 51,3 | 47,4 |
| Olaszország | 4 126 | 4 936 | 5 082 | 41,3 | 55,1 | 55,9 |
| Portugália | 564 | 510 | 357 | 12,9 | 13,4 | 10,1 |
| Románia | 7 239 | 8 349 | 11 588 | 22,3 | 26,8 | 34,4 |
| Spanyolország | 1 441 | 1 972 | 1 566 | 28,8 | 37,9 | 35,4 |
| Szovjetunió | 9 558 | 10 215 | 10 260 | 27,0 | 28,2 | 31,0 |
| Fülöp-szigetek | 1 771 | 2 270 | 2 710 | 7,7 | 8,3 | 8,6 |
| India | 5 990 | 5 708 | 6 300 | 10,7 | 9,6 | 10,2 |
| Indonézia | 2 906 | 3 063 | 2 532 | 9,7 | 11,2 | 9,7 |
| Törökország | 1 018 | 1 113 | 1 200 | 15,5 | 18,0 | 20,0 |
| Dél-Afrikai Köztársaság | 6 321 | 8 603 | 7 359 | 12,2 | 17,8 | 16,2 |
| Egyiptomi Arab Köztársaság | 2 312 | 2 502 | 2 800 | 36,2 | 36,6 | 41,2 |
| Nigéria | 1 157 | 907 | 1 040 | 10,4 | 6,9 | 6,9 |
| Amerikai Egyesült Államok | 111 525 | 138 648 | 157 893 | 48,3 | 54,5 | 54,0 |
| Argentína | 7 666 | 8 618 | 5 855 | 21,7 | 24,6 | 21,2 |
| Brazília | 12 783 | 15 406 | 17 929 | 14,2 | 14,6 | 16,1 |
| Kanada | 2 011 | 2 895 | 3 675 | 51,7 | 50,3 | 54,4 |
| Mexikó | 8 821 | 8 809 | 8 945 | 11,6 | 12,5 | 12,8 |

20. A burgonya termésmennyisége és termésátlaga

| Ország | Termésmennyiség, 1 000 tonna | | | Termésátlag, q/hektár | | |
|-----------------------------------|------------------------------|------------------------------|--------|------------------------------|------------------------------|------|
| | 1966-1970. évek átlaga | 1971-1975. évek átlaga | 1976 | 1966-1970. évek átlaga | 1971-1975. évek átlaga | 1976 |
| Ausztria | 3 034 | 2 150 | 1 756 | 245 | 243 | 240 |
| Belgium | 1 611 | 1 377 | 1 306 | 309 | 323 | 360 |
| Bulgária | 380 | 355 | 351 | 114 | 118 | 119 |
| Csehszlovákia | 5 676 | 4 571 | 4 030 | 151 | 153 | 168 |
| Dánia | 878 | 753 | 630 | 244 | 246 | 175 |
| Egyesült Királyság | 6 870 | 6 367 | 5 030 | 254 | 279 | 214 |
| Finnország | 954 | 679 | 948 | 151 | 142 | 180 |
| Franciaország | 9 807 | 7 694 | 7 219 | 208 | 236 | 232 |
| Görögország | 624 | 721 | 926 | 112 | 133 | 162 |
| Hollandia | 4 875 | 5 550 | 4 717 | 341 | 361 | 293 |
| Jugoszlávia | 2 973 | 2 931 | 2 690 | 90 | 91 | 88 |
| Lengyelország | 47 906 | 47 083 | 50 012 | 176 | 177 | 203 |
| Magyarország | 1 659 | 1 319 | 1 087 | 105 | 117 | 121 |
| Német Demokratikus Köztársaság | 12 283 | 10 806 | 6 816 | 185 | 171 | 114 |
| Német Szövetségi Köztársaság | 18 308 | 13 842 | 9 808 | 279 | 286 | 236 |
| Norvégia | 886 | 659 | 435 | 231 | 188 | 156 |
| Olaszország | 3 893 | 3 019 | 3 043 | 122 | 157 | 179 |
| Portugália | 1 129 | 1 078 | 889 | 105 | 98 | 75 |
| Románia | 2 877 | 3 387 | 4 667 | 93 | 114 | 158 |
| Spanyolország | 4 641 | 5 268 | 5 615 | 124 | 134 | 151 |
| Svájc | 1 068 | 968 | 900 | 300 | 388 | 383 |
| Svédország | 1 332 | 1 107 | 1 062 | 247 | 242 | 256 |
| Szovjetunió | 94 813 | 89 782 | 85 135 | 115 | 113 | 120 |
| India | 4 090 | 5 021 | 7 432 | 83 | 96 | 116 |
| Japán | 3 652 | 3 236 | 3 200 | 203 | 222 | 230 |
| Törökország | 1 833 | 2 220 | 2 542 | 121 | 124 | 142 |
| Dél-Afrikai Köztársaság | 467 | 665 | 750 | 108 | 153 | 156 |
| Egyiptomi Arab Köztársaság | 417 | 661 | 772 | 161 | 172 | 175 |
| Amerikai Egyesült Államok | 14 009 | 14 270 | 16 035 | 243 | 267 | 288 |
| Argentína | 1 984 | 1 671 | 1 528 | 108 | 132 | 142 |
| Brazília | 1 493 | 1 610 | 1 811 | 70 | 83 | 90 |
| Kanada | 2 380 | 2 201 | 2 651 | 187 | 203 | 229 |
| Peru | 1 717 | 1 874 | 1 930 | 61 | 66 | 64 |
| Ausztrália | 708 | 719 | 700 | 168 | 189 | 194 |

21. Szőlő- és almatermés

| Ország | Szőlőtermés, 1 000 tonna | | | Almatermés, 1 000 tonna | | |
|--------------------------------|------------------------------|------------------------------|------------|------------------------------|------------------------------|------------|
| | 1966-1970. évek átlaga | 1971-1975. évek átlaga | 1975 | 1966-1970. évek átlaga | 1971-1975. évek átlaga | 1975 |
| Ausztria | 338 | 288 | 236 | 266 | 263 | 304 |
| Belgium | 12 | 13 | 14 | 242 | 237 | 207 |
| Bulgária | 1 133 | 1 053 | 885 | 401 | 313 | 271 |
| Csehszlovákia | 104 | 165 | 209 | 220 | 167 | 180 |
| Dánia | .. | .. | .. | 120 | 108 | 110 |
| Egyesült Királyság | .. | .. | .. | 456 | 429 | 386 |
| Franciaország | 9 754 | 10 574 | 10 239 | 3 947 | 3 217 | 3 364 |
| Görögország | 1 581 | 1 526 | 1 480 | 235 | 225 | 251 |
| Hollandia | 6 | 4 | 3 | 419 | 434 | 415 |
| Jugoszlávia | 1 230 | 1 163 | 1 049 | 315 | 371 | 400 |
| Lengyelország | .. | .. | .. | 683 | 604 | 620 |
| <i>Magyarország</i> | <i>775</i> | <i>822</i> | <i>813</i> | <i>606</i> | <i>750</i> | <i>809</i> |
| Német Demokratikus Köztársaság | .. | .. | .. | 280 | 266 | 218 |
| Német Szövetségi Köztársaság | 838 | 1 026 | 1 154 | 1 911 | 1 706 | 2 037 |
| Olaszország | 10 809 | 10 836 | 11 043 | 2 044 | 1 928 | 2 124 |
| Portugália | 1 384 | 1 418 | 1 267 | 67 | 123 | 140 |
| Románia | 996 | 1 202 | 1 182 | 247 | 259 | 260 |
| Spanyolország | 4 113 | 5 291 | 5 777 | 425 | 901 | 1 090 |
| Svájc | 129 | 125 | 110 | 418 | 326 | 350 |
| Svédország | .. | .. | .. | 140 | 140 | 150 |
| Szovjetunió | 3 897 | 4 368 | 5 400 | .. | .. | .. |
| | | | | | | |
| Irán | 510 | 671 | 700 | .. | 96 | 100 |
| Japán | 244 | 278 | 311 | 1 085 | 938 | 894 |
| Libanon | 81 | 102 | 100 | 122 | 159 | 170 |
| Törökország | 3 562 | 3 493 | 3 487 | 621 | 814 | 640 |
| | | | | | | |
| Algéria | 1 055 | 1 012 | 870 | 10 | 12 | 12 |
| Dél-Afrikai Köztársaság | 791 | 1 057 | 1 130 | 211 | 261 | 307 |
| | | | | | | |
| Amerikai Egyesült Államok | 3 150 | 3 500 | 3 936 | 2 682 | 2 928 | 3 433 |
| Argentína | 2 550 | 2 981 | 3 300 | 456 | 513 | 608 |
| Brazília | 528 | 519 | 587 | 14 | 13 | 13 |
| Chile | 704 | 923 | 870 | 67 | 114 | 130 |
| Kanada | 59 | 69 | 79 | 425 | 402 | 447 |
| Mexikó | 113 | 199 | 196 | 136 | 190 | 213 |
| | | | | | | |
| Ausztrália | 647 | 664 | 728 | 393 | 373 | 310 |
| Uj-Zéland | 13 | 20 | 23 | 121 | 153 | 158 |

22. Egy hektár:ra jutó összes műtrágyafelhasználás

(Hatóanyagban, szántó, kert, szőlő, gyümölcsös területre számítva)

(Kg)

| Ország | 1960/61 | 1965/66 | 1970/71 | 1974/75 | 1975/76 |
|--------------------------------|-----------|-----------|------------|------------|------------|
| Ausztria | 126,2 | 203,0 | 244,6 | 205,9 | .. |
| Belgium | 364,9 | 474,8 | 589,2 | 598,4 | .. |
| Bulgária | 36,1 | 85,5 | 159 | 143 | 166 |
| Csehszlovákia | 94,6 | 167 | 230 | 275 | 305 |
| Dánia | 149,3 | 181,6 | 223,2 | 215,8 | .. |
| Egyesült Királyság | 184,3 | 206,5 | 254,2 | 257,0 | .. |
| Finnország | 92,1 | 124,9 | 177,0 | 222,5 | .. |
| Franciaország | 102,4 | 150,9 | 233,7 | 268,8 | .. |
| Görögország | 38,0 | 65,1 | 92,7 | 107,7 | .. |
| Hollandia | 461,4 | 580,8 | 750,9 | 756,5 | .. |
| Jugoszlávia | 34,0 | 54,8 | 77,0 | 84,3 | .. |
| Lengyelország | 48,6 | 73,1 | 162 | 228 | 236 |
| <i>Magyarország</i> | <i>29</i> | <i>63</i> | <i>150</i> | <i>245</i> | <i>276</i> |
| Német Demokratikus Köztársaság | 188 | 267 | 319 | 376 | 370 |
| Német Szövetségi Köztársaság | 267,7 | 349,3 | 400,2 | 402,0 | .. |
| Norvégia | 176,2 | 200,7 | 242,8 | 293,1 | .. |
| Olaszország | 51,6 | 70,7 | 89,6 | 103,5 | .. |
| Románia | 7,9 | 28,9 | 66,7 | 88,2 | 114 |
| Spanyolország | 31,3 | 38,0 | 57,0 | 72,6 | .. |
| Svájc | 239,8 | 328,7 | 365,1 | 367,2 | .. |
| Svédország | 81,5 | 126,4 | 164,7 | 160,0 | .. |
| Szovjetunió | 12,2 | 28,4 | 46,8 | 65,6 | 76,7 |
| India | 2,3 | 4,7 | 13,2 | 16,1 | .. |
| Indonézia | 2,3 | 5,3 | 14,0 | 29,5 | .. |
| Japán | 303,7 | 335,1 | 385,6 | 422,9 | .. |
| Algéria | 8,2 | 5,7 | 17,5 | 24,4 | .. |
| Egyiptomi Arab Köztársaság | 87,0 | 121,6 | 121,8 | 158,0 | .. |
| Amerikai Egyesült Államok | 38,4 | 62,7 | 79,7 | 76,7 | .. |
| Argentína | .. | 1,4 | 3,3 | 3,4 | .. |
| Kanada | 8,6 | 16,6 | 17,8 | 28,4 | .. |
| Ausztrália | 41,9 | 57,2 | 49,0 | 50,1 | .. |
| Uj-Zéland | 456,8 | 568,0 | 579,3 | 577,8 | .. |

Megjegyzés: A szocialista országok adatai - Jugoszlávia kivételével - az 1960, 1965, stb. naptári évekre vonatkoznak.

23. Szarvasmarha-állomány

| Ország | 1960 | 1965 | 1970 | 1975 | 1976 | Ebből: tehenek aránya 1976 ^{a/} % |
|---------------------------------------|----------------------|--------------|--------------|--------------|--------------|--|
| | 1 000 darab | | | | | |
| Ausztria | 2 387 | 2 441 | 2 418 | 2 581 | 2 500 | 40,5 |
| Belgium | 2 696 | 2 731 | 2 887 | 2 889 | 3 011 | 35,3 |
| Bulgária | 1 642 | 1 577 | 1 353 | 1 725 | 1 787 | 40,4 |
| Csehszlovákia | 4 387 | 4 389 | 4 288 | 4 555 | 4 654 | 40,8 |
| Dánia | 3 397 | 3 345 | 2 842 | 3 048 | 3 060 | 36,8 |
| Egyesült Királyság | 11 771 | 11 943 | 12 581 | 14 616 | 14 013 | 22,7 |
| Finnország | 1 922 | 2 208 | 1 873 | 1 843 | .. | 41,9 |
| Franciaország | 19 501 | 20 640 | 21 719 | 24 700 | 24 539 | 41,3 |
| Görögország | 1 074 | 1 046 | 997 | 1 206 | .. | 42,7 |
| Hollandia | 3 507 | 2 751 | 4 314 | 4 953 | 4 969 | 46,4 |
| Jugoszlávia | 5 297 | 5 219 | 5 029 | 5 872 | 5 755 | 47,5 |
| Lengyelország | 8 695 | 9 480 | 10 220 | 12 764 | 12 002 | 48,2 |
| <i>Magyarország</i> | <i>1 963</i> | <i>1 919</i> | <i>1 911</i> | <i>1 904</i> | <i>1 887</i> | <i>40,6</i> |
| Német Demokratikus Köztársaság | 4 675 | 4 762 | 5 190 | 5 532 | 5 471 | 39,2 |
| Német Szövetségi Köztársaság | 12 867 | 13 677 | 14 286 | 14 430 | 15 266 | 37,5 |
| Norvégia | 1 129 | 1 059 | 943 | 915 | .. | 42,8 |
| Olaszország | 9 399 | 9 386 | 9 563 | 8 153 | 8 271 | 44,7 |
| Portugália | .. | 912 | 1 070 | 1 160 | .. | 18,3 |
| Románia | 4 530 | 4 935 | 5 216 | 6 126 | 6 349 | 40,5 |
| Spanyolország | 3 640 | 3 844 | 4 288 | 4 417 | 4 408 | 39,5 |
| Svájc | 1 746 | 1 773 | 1 907 | 1 965 | 2 005 | 44,9 |
| Svédország | 1 501 | 2 261 | 1 926 | 1 910 | 1 874 | 38,7 |
| Szovjetunió | 75 780 | 93 436 | 99 225 | 111 034 | 110 281 | 38,0 |
| Burma | 5 254 | 6 394 | 6 994 | 7 927 | 7 300 | 5,6 |
| India | 175 672 | 175 987 | 176 450 | 180 269 | 180 637 | 9,6 |
| Indonézia | 4 947 | 6 537 | 6 130 | 6 687 | 6 687 | 1,1 |
| Japán | 3 198 | 3 175 | 3 619 | 3 650 | 3 700 | 32,9 |
| Törökország | 13 076 | 13 203 | 13 189 | 13 387 | 13 751 | 36,6 |
| Dél-Afrikai Köztársaság | 12 327 ^{b/} | 12 500 | 12 251 | 12 420 | 12 700 | 8,9 |
| Egyesült Tanzániai Köztársaság | 8 064 | 10 934 | 13 206 | 12 000 | .. | 16,7 |
| Etiópia | 22 450 | 25 604 | 26 232 | 25 315 | 25 963 | 11,0 |
| Madagaszkári Demokratikus Köztársaság | 6 387 | 9 628 | 9 881 | 9 700 | 9 817 | 0,4 |
| Nigéria | .. | 7 518 | 11 183 | 11 000 | 11 300 | 10,0 |
| Szudán | 7 000 | 7 500 | 13 800 | 14 665 | 15 331 | 17,9 |
| Amerikai Egyesült Államok | 96 236 | 109 000 | 112 303 | 131 826 | 127 976 | 8,5 |
| Argentína | 44 550 | 46 709 | 48 440 | 58 000 | 60 500 | 6,0 |
| Brazília | 73 962 | 90 505 | 95 150 | 92 480 | 94 802 | 12,4 |
| Kanada | 10 905 | 11 651 | 11 836 | 14 016 | 13 704 | 14,9 |
| Kolumbia | 15 400 | 15 020 | 20 200 | 23 222 | 24 724 | 15,9 |
| Kuba | 5 025 | 6 700 | 7 100 | 5 450 | 5 450 | 10,6 |
| Mexikó | 21 100 | 33 092 | 24 876 | 27 863 | 28 700 | 11,5 |
| Uruguay | 7 505 | 8 142 | 8 564 | 11 362 | 11 500 | 4,6 |
| Venezuela | 9 200 | 6 735 | 8 289 | 9 089 | 9 404 | 12,2 |
| Ausztrália | 16 502 | 18 816 | 22 162 | 32 806 | 33 412 | 7,7 |
| Uj-Zéland | 5 992 | 6 801 | 8 777 | 9 653 | 9 777 | 21,6 |

a/ A tőkés országok, Jugoszlávia és Kuba adatai 1975. évre vonatkoznak. (Tejelő állatok.) - b/ 1959.

24. Sertésállomány

(1 000 darab)

| Ország | 1960 | 1965 | 1970 | 1975 | 1976 |
|--------------------------------|---------------------|--------|--------|--------|--------|
| Ausztria | 2 990 | 2 638 | 3 196 | 3 517 | 3 896 |
| Belgium | 1 749 | 1 847 | 3 722 | 4 666 | 4 765 |
| Bulgária | 2 553 | 2 408 | 2 369 | 3 889 | 3 453 |
| Csehszlovákia | 5 962 | 5 544 | 5 530 | 6 683 | 6 820 |
| Dánia | 6 147 | 8 591 | 8 361 | 7 748 | 7 585 |
| Egyesült Királyság | 5 724 | 7 979 | 8 088 | 7 523 | 7 932 |
| Franciaország | 8 603 | 9 239 | 10 463 | 12 000 | 12 216 |
| Hollandia | 2 955 | 3 752 | 5 650 | 7 272 | 7 506 |
| Jugoszlávia | 6 210 | 6 895 | 5 544 | 7 683 | 6 535 |
| Lengyelország | 12 615 | 14 367 | 13 863 | 21 647 | 16 766 |
| Magyarország | 6 388 | 6 590 | 7 311 | 6 953 | 7 854 |
| Német Demokratikus Köztársaság | 8 316 | 8 878 | 9 684 | 11 501 | 11 291 |
| Német Szövetségi Köztársaság | 15 776 | 17 714 | 19 323 | 20 234 | 21 875 |
| Olaszország | 4 142 | 5 409 | 9 224 | 8 813 | 9 572 |
| Portugália | 1 497 | 1 600 | 1 380 | 2 220 | .. |
| Románia | 4 300 | 5 365 | 6 359 | 8 813 | 10 192 |
| Spanyolország | 6 032 | 4 681 | 6 915 | 7 865 | 8 583 |
| Svájc | 1 351 | 1 672 | 1 753 | 1 964 | 2 006 |
| Svédország | 1 915 | 1 893 | 2 074 | 2 419 | 2 463 |
| Szovjetunió | 58 674 | 59 576 | 67 483 | 57 899 | 62 968 |
| Fülöp-szigetek | 6 573 | 6 939 | 6 456 | 9 700 | 9 700 |
| India | .. | 4 973 | 4 800 | 7 101 | 7 301 |
| Indonézia | 1 880 | 3 000 | 3 169 | 4 378 | 4 399 |
| Japán | 1 918 | 3 976 | 6 563 | 8 243 | 8 000 |
| Thaiföld | 5 246 | 4 805 | 4 861 | 4 962 | 5 224 |
| Dél-Afrikai Köztársaság | 1 001 ^{a/} | 1 400 | 1 289 | 1 354 | 1 380 |
| Amerikai Egyesült Államok | 59 026 | 50 792 | 56 655 | 55 062 | 49 602 |
| Argentína | 3 800 | 3 700 | 4 250 | 5 500 | 5 000 |
| Brazília | 47 944 | 62 534 | 65 867 | 35 000 | 35 636 |
| Kanada | 5 528 | 5 108 | 6 460 | 5 909 | 5 481 |
| Mexikó | 9 423 ^{a/} | 13 789 | 10 298 | 11 466 | 12 100 |
| Ausztrália | 1 424 | 1 660 | 2 398 | 2 195 | 2 178 |

a/ 1959.

25. Tej termelés
(Tehéntej)

| Ország | 1960 | 1965 | 1970 | 1974 | 1975 | Egy tehén évi átlagos tejhozama, kg 1975 |
|--|-------------|--------|--------|--------|--------|--|
| | 1 000 tonna | | | | | |
| Ausztria | 2 842 | 3 209 | 3 229 | 3 184 | 3 205 | 3 067 |
| Belgium | 3 904 | 3 934 | 3 749 | 3 709 | 3 680 | 3 611 |
| Bulgária | 745 | 1 001 | 1 252 | 1 411 | 1 610 | 2 347 |
| Csehszlovákia ^{a/} | 3 830 | 3 924 | 4 794 | 5 503 | 5 463 | 2 879 |
| Dánia | 5 399 | 5 367 | 4 630 | 4 818 | 4 920 | 4 393 |
| Egyesült Királyság | 12 080 | 12 862 | 12 930 | 13 957 | 14 000 | 4 217 |
| Finnország | 3 486 | 3 765 | 3 310 | 3 154 | 3 086 | 3 991 |
| Franciaország ^{a/} | 22 972 | 26 780 | 27 218 | 28 685 | 28 660 | 2 808 |
| Görögország | 345 | 433 | 515 | 657 | 763 | 1 482 |
| Hollandia | 6 838 | 7 142 | 8 239 | 9 915 | 10 000 | 4 348 |
| Jugoszlávia | 2 283 | 2 303 | 2 567 | 3 487 | 3 406 | 1 222 |
| Lengyelország | 12 488 | 13 331 | 14 948 | 16 667 | 17 000 | 2 615 |
| Magyarország | 1 899 | 1 709 | 1 807 | 1 959 | 1 920 | 2 446 |
| Német Demokratikus Köztársaság ^{a/} | 5 730 | 6 371 | 7 091 | 8 076 | 8 120 | 3 794 |
| Német Szövetségi Köztársaság ^{a/} | 19 250 | 21 174 | 21 856 | 21 508 | 21 604 | 3 997 |
| Norvégia | 1 614 | 1 643 | 1 702 | 1 800 | 1 798 | 4 587 |
| Olaszország ^{a/} | 9 712 | 9 457 | 9 354 | 9 309 | 8 850 | 2 430 |
| Portugália | 306 | 377 | 472 | 499 | 526 | 2 481 |
| Románia ^{a/b/} | 2 433 | 2 972 | 3 549 | 4 110 | 4 228 | 1 644 |
| Spanyolország | 2 075 | 2 418 | 4 456 | 5 084 | 5 130 | 2 942 |
| Svájc | 3 084 | 3 095 | 3 183 | 3 339 | 3 407 | 3 858 |
| Svédország | 3 926 | 3 655 | 2 932 | 3 066 | 3 130 | 4 230 |
| Szovjetunió ^{b/} | 61 718 | 72 563 | 82 400 | 91 300 | 90 300 | 2 155 |
| India | .. | 9 196 | 7 630 | 8 492 | 8 585 | 491 |
| Japán | 1 887 | 3 221 | 4 769 | 4 868 | 4 963 | 4 136 |
| Törökország | 2 241 | 2 446 | 2 551 | 2 812 | 2 850 | 582 |
| Algéria | 340 | 289 | 313 | 355 | 370 | 871 |
| Dél-Afrikai Köztársaság | 2 570 | 2 540 | 2 820 | 2 670 | 2 440 | 2 198 |
| Egyiptomi Arab Köztársaság | 375 | 402 | 572 | 618 | 670 | 674 |
| Nigéria | .. | 613 | 201 | 284 | 297 | 270 |
| Amerikai Egyesült Államok | 55 707 | 56 324 | 53 053 | 52 414 | 52 371 | 4 696 |
| Argentína | 4 511 | 4 672 | 4 196 | 5 550 | 5 700 | 1 629 |
| Brazília | 5 052 | 6 775 | 7 353 | 8 470 | 8 800 | 765 |
| Kanada | 8 393 | 8 336 | 8 314 | 7 634 | 8 025 | 3 849 |
| Kuba | .. | 700 | 475 | 600 | 606 | 1 045 |
| Mexikó | 4 469 | 2 373 | 3 053 | 3 586 | 3 800 | 1 188 |
| Ausztrália | 6 592 | 7 133 | 7 500 | 6 984 | 6 739 | 2 670 |
| Új-Zéland | 5 335 | 6 011 | 5 960 | 5 844 | 6 086 | 2 926 |

a/ A borjak neveléséhez szükséges tejjel együtt. - b/ Bivalytejjel együtt.

26. A behozatal értéke és volumene

| Ország | Érték | | | | Volumen: 1970 = 100 | | |
|---|-------------|-------------|-------------|---------------------------|---------------------|------------|------------|
| | 1960 | 1970 | 1975 | 1976 | 1974 | 1975 | 1976 |
| Ausztria, milliárd schilling | 36,8 | 92,3 | 163,4 | 206,1 | 145 | 131 | 162 |
| Belgium-Luxemburg, milliárd frank | 198,5 | 570,6 | 1 127,3 | 1 363,0 | 141 | 133 | 144 |
| Bulgária, millió leva | 740 | 2 142 | 5 236 | 5 436 | 172 | .. | .. |
| Csehszlovákia, milliárd korona | 13,1 | 26,6 | 50,7 | 56,0 | 134 | 137 | .. |
| Dánia, milliárd korona | 12,5 | 33,1 | 59,7 | 75,0 | 113 | 106 | 126 |
| Egyesült Királyság, milliárd font | 4,7 | 9,0 | 24,0 | 31,2 | 134 | 124 | 134 |
| Finnország, milliárd márka | 3,4 | 11,1 | 28,0 | 28,6 | 125 | 124 | 120 |
| Franciaország, milliárd frank | 31,0 | 106,2 | 232,4 | 308,1 | 144 | 134 | 158 |
| Görögország, milliárd drachma | 21,1 | 58,8 | 172,0 | .. | 141 | 138 | .. |
| Hollandia, milliárd forint | 17,2 | 48,6 | 87,3 | 104,3 | 123 | 118 | 132 |
| Jugoszlávia, milliárd dinár | 10,3 | 35,9 | 130,8 | 125,2 | 137 | 132 | .. |
| Lengyelország, milliárd deviza zloty | 6,0 | 14,4 | 41,4 | 46,1 | 195 | 204 | .. |
| <i>Magyarország, milliárd deviza forint</i> | <i>11,5</i> | <i>29,4</i> | <i>61,5</i> | <i>230,1^{a/}</i> | <i>135</i> | <i>142</i> | <i>148</i> |
| Német Demokratikus Köztársaság, milliárd deviza márka | 9,2 | 20,4 | 39,3 | .. | 135 | 142 | .. |
| Német Szövetségi Köztársaság, milliárd márka | 42,4 | 109,1 | 182,5 | 220,0 | 127 | 131 | 152 |
| Norvégia, milliárd korona | 10,4 | 26,4 | 50,5 | 60,5 | 124 | 125 | .. |
| Olaszország, milliárd lira | 2 953 | 9 356 | 25 087 | 36 306 | 117 | 104 | 110 |
| Portugália, milliárd escudo | 15,7 | 45,5 | 97,6 | 127,8 | 101 | .. | .. |
| Románia, milliárd lei | 3,9 | 11,8 | 26,5 | .. | .. | .. | .. |
| Spanyolország, milliárd peseta | 43,3 | 330,0 | 932,0 | 1 169,4 | 123 | 121 | .. |
| Svájc, milliárd frank | 9,6 | 27,9 | 34,3 | 36,9 | 118 | 98 | 111 |
| Svédország, milliárd korona | 15,0 | 36,2 | 74,1 | 83,3 | 121 | 117 | 125 |
| Szovjetunió, milliárd rubel | 5,1 | 10,6 | 26,7 | 28,8 | 147 | 174 | .. |
| Fülöp-szigetek, millió USA dollár | 663 | 1 159 | 3 459 | 3 585 | 119 | 119 | .. |
| India, milliárd rupia | 11,1 | 15,9 | 53,3 | 43,5 | 115 | 113 | .. |
| Japán, milliárd yen | .. | 6 797 | 17 170 | 19 229 | 142 | 122 | 136 |
| Algéria, milliárd dinár | 6,2 | 6,2 | 23,1 | .. | .. | .. | .. |
| Dél-Afrikai Köztársaság, milliárd rand | 1,1 | 2,5 | 5,6 | 5,9 | 128 | 118 | .. |
| Egyiptomi Arab Köztársaság, millió font | 225 | 342 | 1 539 | 1 291 | 122 | .. | .. |
| Amerikai Egyesült Államok, milliárd dollár | 15,0 | 39,8 | 103,0 | 128,9 | 127 | 112 | 136 |
| Argentína, milliárd peso | 1,0 | 6,4 | 84,2 | .. | .. | .. | .. |
| Brazília, milliárd USA dollár | .. | 2,8 | 13,6 | 13,6 | 233 | 220 | 229 |
| Kanada, milliárd K dollár | 5,5 | 14,0 | 34,7 | 37,4 | 164 | 156 | 167 |
| Mexikó, milliárd peso | 14,8 | 30,8 | 82,3 | 90,9 | 192 | .. | .. |
| Ausztrália, milliárd A dollár | 1,8 | 4,1 | 8,2 | .. | 135 | 118 | .. |
| Uj-Zéland, millió UZ dollár | 565 | 1 112 | 2 614 | 3 271 | 155 | 123 | 124 |

a/ Milliárd forint. A behozatal értéke 1976-ban folyó áron, kereskedelmi árfolyamon 3,1 %-kal kevesebb volt az előző évinél.

27. A kivitel értéke és volumene

| Ország | Érték | | | | Volumen: 1970 = 100 | | |
|---|-------------|-------------|-------------|---------------------------|---------------------|------------|------------|
| | 1960 | 1970 | 1975 | 1976 | 1974 | 1975 | 1976 |
| Ausztria, milliárd schilling | 29,1 | 74,3 | 130,9 | 152,1 | 152 | 134 | 155 |
| Belgium-Luxemburg, milliárd frank | 189,6 | 580,0 | 1 057,0 | 1 264,9 | 141 | 130 | 149 |
| Bulgária, millió leva | 669 | 2 345 | 4 541 | 5 200 | 143 | .. | .. |
| Csehszlovákia, milliárd korona | 13,9 | 27,3 | 46,7 | 54,2 | 127 | 136 | .. |
| Dánia, milliárd korona | 10,3 | 25,2 | 50,0 | 55,0 | 129 | 124 | 129 |
| Egyesült Királyság, milliárd font | 3,6 | 8,1 | 19,8 | 25,8 | 133 | 132 | 140 |
| Finnország, milliárd márka | 3,2 | 9,7 | 20,2 | 24,5 | 118 | 98 | 117 |
| Franciaország, milliárd frank | 33,9 | 99,4 | 223,3 | 266,8 | 149 | 143 | 158 |
| Görögország, milliárd drachma | 6,1 | 19,3 | 74,2 | .. | 179 | 196 | .. |
| Hollandia, milliárd forint | 15,3 | 42,6 | 88,6 | 105,9 | 146 | 141 | 158 |
| Jugoszlávia, milliárd dinár | 7,1 | 21,0 | 69,2 | 82,9 | 130 | 127 | .. |
| Lengyelország, milliárd deviza zloty | 5,3 | 14,2 | 34,1 | 36,7 | 154 | 166 | .. |
| <i>Magyarország, milliárd deviza forint</i> | <i>10,3</i> | <i>27,2</i> | <i>52,2</i> | <i>204,8^{a/}</i> | <i>150</i> | <i>157</i> | <i>170</i> |
| Német Demokratikus Köztársaság, milliárd deviza márka | 9,3 | 19,2 | 35,1 | .. | 144 | 155 | .. |
| Német Szövetségi Köztársaság, milliárd márka | 47,9 | 125,1 | 221,2 | 255,8 | 150 | 134 | 152 |
| Norvégia, milliárd korona | 6,3 | 17,5 | 37,9 | 43,2 | 126 | 120 | .. |
| Olaszország, milliárd lira | 2 280 | 8 254 | 22 758 | 30 904 | 136 | 135 | 152 |
| Portugália, milliárd escudo | 9,4 | 27,3 | 49,3 | 54,7 | 110 | .. | .. |
| Románia, milliárd lei | 4,3 | 11,1 | 26,5 | .. | .. | .. | .. |
| Spanyolország, milliárd peseta | 43,6 | 167,1 | 441,1 | 583,2 | 140 | 153 | .. |
| Svájc, milliárd frank | 8,1 | 22,1 | 33,4 | 37,0 | 126 | 116 | 130 |
| Svédország, milliárd korona | 13,3 | 35,1 | 72,2 | 80,2 | 131 | 117 | .. |
| Szovjetunió, milliárd rubel | 5,0 | 11,5 | 24,0 | 28,0 | 137 | 141 | .. |
| Fülöp-szigetek, millió USA dollár | 560 | 1 119 | 2 219 | 2 443 | 109 | 131 | .. |
| India, milliárd rupia | 6,3 | 15,2 | 36,6 | 44,3 | 125 | 138 | .. |
| Japán, milliárd yen | .. | 6 954 | 16 545 | 19 935 | 156 | 159 | 195 |
| Algéria, milliárd dinár | 1,9 | 5,0 | 17,5 | 21,1 | .. | .. | .. |
| Dél-Afrikai Köztársaság, milliárd rand | 0,9 | 1,5 | 3,9 | 4,1 | 132 | 127 | .. |
| Egyiptomi Arab Köztársaság, millió font | 192 | 331 | 549 | 745 | 81 | .. | .. |
| Amerikai Egyesült Államok, milliárd dollár | 20,4 | 42,6 | 106,2 | 113,3 | 152 | 142 | 147 |
| Argentína, milliárd pesó | 0,9 | 6,5 | 76,7 | .. | .. | .. | .. |
| Brazília, milliárd USA dollár | .. | 2,7 | 8,7 | 10,1 | 154 | 161 | 179 |
| Kanada, milliárd K dollár | 5,4 | 16,8 | 32,8 | 37,6 | 122 | 113 | 128 |
| Mexikó, milliárd pesó | 9,5 | 17,5 | 35,7 | 51,1 | 142 | .. | .. |
| Ausztrália, milliárd A dollár | 1,9 | 4,2 | 9,3 | .. | 123 | 126 | .. |
| Új-Zéland, millió UZ dollár | 604 | 1 094 | 1 798 | .. | 98 | 101 | 120 |

a/ Milliárd forint. A kivitel értéke 1976-ban folyó áron, kereskedelmi árfolyamon 3,1 %-kal több volt az előző évinél.

28. Export árindexek a tőkés világpiacón

(1970 = 100)

| | 1972 | 1973 | 1974 | 1975 | 1976 | Ezen belül | | | | 1977. I. n. év |
|---|------|------|------|------|------|------------|-----|------|-----|----------------------|
| | | | | | | I. | II. | III. | IV. | |
| | | | | | | negyedév | | | | |
| Összes termék ^{a/} | 114 | 141 | 199 | 216 | .. | .. | .. | .. | .. | .. |
| Feldolgozott ipari termékek ^{a/} | 113 | 133 | 162 | 182 | 183 | 179 | 180 | 184 | 191 | 195 |
| Alapanyagok összesen | 125 | 180 | 308 | 302 | 311 | 306 | 310 | 314 | 315 | 340 |
| Élelmiszerek | 122 | 175 | 232 | 219 | 214 | 206 | 218 | 216 | 217 | 241 |
| Hus | 128 | 177 | 161 | 176 | 184 | 183 | 186 | 180 | 188 | 195 |
| Tej és tejtermék | 132 | 157 | 174 | 210 | 205 | 205 | 200 | 202 | 212 | 218 |
| Szemestermények | 111 | 184 | 262 | 232 | 204 | 212 | 212 | 205 | 186 | 195 |
| Buza | 116 | 201 | 290 | 258 | 225 | 247 | 239 | 219 | 193 | 208 |
| Kukorica | 100 | 155 | 196 | 191 | 183 | 168 | 184 | 197 | 182 | 190 |
| Kávé, tea, kakaó | 98 | 130 | 155 | 159 | 263 | 193 | 253 | 281 | 323 | 425 |
| Egyéb élelmiszerek | 138 | 195 | 310 | 268 | 218 | 221 | 229 | 217 | 205 | 216 |
| Cukor | 162 | 205 | 579 | 410 | 237 | 283 | 278 | 216 | 171 | 186 |
| Egyéb mezőgazdasági termékek (élelmiszerek nélkül) | 122 | 196 | 224 | 196 | 218 | 202 | 212 | 228 | 232 | 240 |
| Olajos magvak, zsirok, olajok | 102 | 187 | 262 | 190 | 184 | 164 | 172 | 199 | 201 | 223 |
| Fa és cellulóz | 125 | 180 | 215 | 219 | 234 | 224 | 230 | 240 | 243 | 251 |
| Textilszálak | 139 | 256 | 245 | 199 | 242 | 220 | 228 | 253 | 266 | 262 |
| Gyapju | 164 | 353 | 249 | 204 | 234 | 217 | 222 | 240 | 257 | 243 |
| Gyapot | 122 | 197 | 241 | 192 | 255 | 227 | 238 | 272 | 282 | 285 |
| Juta | 113 | 107 | 122 | 136 | 114 | 117 | 115 | 112 | 113 | 124 |
| Más mezőgazdasági termékek (élelmiszerek nélkül) | 122 | 166 | 168 | 156 | 202 | 185 | 205 | 209 | 207 | 214 |
| Ásványok | 131 | 173 | 473 | 494 | 510 | 517 | 506 | 509 | 508 | 548 |
| Ércek | 107 | 130 | 175 | 206 | 209 | 199 | 210 | 215 | 214 | 231 |
| Fűtőanyagok | 140 | 189 | 577 | 588 | 615 | 628 | 610 | 612 | 612 | 665 |
| Szén | 123 | 153 | 256 | 302 | 289 | 284 | 283 | 287 | 300 | 297 |
| Kőolaj | 143 | 196 | 641 | 651 | 680 | 696 | 675 | 676 | 673 | 737 |
| Szinesfémek | 87 | 121 | 153 | 120 | 131 | 120 | 135 | 140 | 131 | 141 |

a/ Átlagárindexek ("Unit value indexes").

28. Export árindexek a tőkés világpiacon (folytatás)

(Előző év azonos időszaka = 100)

| | 1972 | 1973 | 1974 | 1975 | 1976 | Ezen belül | | | | 1977. I. n. év |
|---|------|------|------|------|------|------------|-----|------|-----|----------------------|
| | | | | | | I. | II. | III. | IV. | |
| | | | | | | negyedév | | | | |
| Összes termék ^{a/} | 109 | 124 | 141 | 109 | .. | .. | .. | .. | .. | .. |
| Feldolgozott ipari termékek ^{a/} | 108 | 118 | 122 | 112 | 101 | 96 | 96 | 103 | 109 | 109 |
| Alapanyagok összesen | 114 | 144 | 171 | 98 | 103 | 98 | 104 | 106 | 104 | 111 |
| Élelmiszerek | 115 | 143 | 133 | 94 | 98 | 84 | 101 | 102 | 107 | 117 |
| Hús | 115 | 138 | 91 | 109 | 105 | 101 | 101 | 107 | 111 | 107 |
| Tej és tejtermék | 113 | 119 | 111 | 121 | 98 | 98 | 89 | 98 | 103 | 106 |
| Szemestermények | 109 | 166 | 142 | 89 | 88 | 86 | 93 | 88 | 83 | 92 |
| Buza | 112 | 173 | 144 | 89 | 87 | 90 | 98 | 85 | 75 | 84 |
| Kukorica | 101 | 155 | 126 | 97 | 96 | 82 | 94 | 103 | 107 | 113 |
| Kávé, tea, kakaó | 104 | 133 | 119 | 103 | 165 | 128 | 181 | 164 | 186 | 220 |
| Egyéb élelmiszerek | 121 | 141 | 159 | 86 | 81 | 65 | 86 | 88 | 94 | 98 |
| Cukor | 145 | 127 | 282 | 71 | 58 | 43 | 75 | 63 | 62 | 66 |
| Egyéb mezőgazdasági termékek (élelmiszerek nélkül) | 117 | 161 | 114 | 88 | 111 | 101 | 107 | 116 | 122 | 119 |
| Olajos magvak, zsirok, olajok | 99 | 183 | 140 | 73 | 97 | 79 | 93 | 100 | 118 | 136 |
| Fa és cellulóz | 114 | 144 | 119 | 102 | 107 | 101 | 101 | 112 | 115 | 112 |
| Textilszálak | 136 | 184 | 96 | 81 | 122 | 111 | 113 | 129 | 133 | 119 |
| Gyapju | 180 | 215 | 71 | 82 | 115 | 109 | 106 | 120 | 124 | 112 |
| Gyapot | 112 | 161 | 122 | 80 | 133 | 121 | 125 | 141 | 142 | 126 |
| Juta | 110 | 95 | 114 | 111 | 84 | 72 | 78 | 94 | 98 | 106 |
| Más mezőgazdasági termékek (élelmiszerek nélkül) | 130 | 136 | 101 | 93 | 129 | 123 | 134 | 136 | 130 | 116 |
| Ásványok | 111 | 132 | 273 | 104 | 103 | 107 | 105 | 106 | 98 | 106 |
| Ércek | 104 | 122 | 135 | 118 | 101 | 96 | 103 | 104 | 104 | 116 |
| Fűtőanyagok | 113 | 135 | 305 | 102 | 105 | 108 | 106 | 107 | 98 | 106 |
| Szén | 106 | 124 | 167 | 118 | 96 | 88 | 92 | 99 | 105 | 105 |
| Kőolaj | 114 | 137 | 327 | 102 | 104 | 110 | 107 | 108 | 98 | 106 |
| Szinesfémek | 100 | 139 | 126 | 78 | 109 | 97 | 113 | 119 | 113 | 117 |

a/ Átlagárindexek ("Unit value indexes").

29. Lakásépítés

| Ország | 1960 | 1965 | 1970 | 1974 | 1975 | 1 000 lakos- ra jut, db ^{a/} |
|---|-------------|-------------|-------------|-------------------|-------------------|---|
| | 1 000 darab | | | | | |
| Ausztria | 42,9 | 49,6 | 45,0 | 50,0 | 48,4 | 6,4 |
| Belgium ^{b/} | 48,9 | 66,9 | 45,9 | 67,4 | 78,6 | 8,0 |
| Bulgária | 49,8 | 45,2 | 45,7 | 44,1 | 57,2 | 6,6 |
| Csehszlovákia | 73,8 | 77,8 | 112,1 | 132,6 | 147,4 | 10,0 |
| Dánia | 28,0 | 40,5 | 50,6 | 48,6 | 35,5 | 7,0 |
| Egyesült Királyság | 307,3 | 398,4 | 368,2 | 290,3 | 332,4 | 5,9 |
| Finnország | 31,5 | 36,7 | 49,7 | 73,0 | 69,4 | 14,7 |
| Franciaország | 316,6 | 411,6 | 470,2 | 515,8 | 529,8 | 10,0 |
| Hollandia | 84,6 | 115,6 | 118,0 | 147,2 | 121,9 | 8,9 |
| Jugoszlávia | 75,7 | 122,0 | 128,8 | 134,8 | 145,0 | 6,9 |
| Lengyelország | 142 | 171 | 194 | 250 | 264 | 7,8 |
| <i>Magyarország</i> | <i>58,1</i> | <i>54,6</i> | <i>80,3</i> | <i>87,8</i> | <i>99,6</i> | <i>9,4</i> |
| Német Demokratikus Köztársaság | 80,5 | 68,2 | 76,1 | 138 ^{c/} | 141 ^{c/} | 8,4 ^{c/} |
| Német Szövetségi Köztársaság | 574,4 | 591,9 | 478,1 | 604,4 | 436,8 | 7,1 |
| Norvégia | 28,4 | 29,6 | 36,5 | 39,1 | 41,0 | 10,2 |
| Olaszország | 290,6 | 375,3 | 377,2 | 165,5 | 214,7 | 3,8 |
| Portugália | 28,1 | 33,9 | 27,7 | 46,8 | .. | 5,3 |
| Románia | 253 | 192 | 159 | 154 | 165 | 7,8 |
| Spanyolország | 128,4 | 283,3 | 308,0 | 358,5 | 374,4 | 10,6 |
| Svájc | 50,5 | 59,9 | 65,6 | 76,6 | 57,7 | 9,0 |
| Svédország | 68,3 | 96,8 | 109,8 | 85,3 | 74,5 | 9,1 |
| Szovjetunió | 2 591 | 2 227 | 2 266 | 2 231 | 2 200 | 8,6 |
| Japán ^{b/} | 536,0 | 842,6 | 1 565,9 | 1 472,5 | 1 539,3 | 13,9 |
| Amerikai Egyesült Államok ^{b/} | 1 296,0 | 1 509,6 | 1 468,8 | 1 351,2 | 1 171,2 | 5,5 |
| Kanada | 115,6 | 153,0 | 175,8 | 260,7 | 219,0 | 9,6 |
| Kuba ^{d/} | .. | 5,0 | 4,0 | 18,6 | 18,6 | 2,0 |
| Ausztrália | 88,5 | 115,2 | 143,2 | 150,6 | 130,5 | 9,7 |

a/ A legfrissebb rendelkezésre álló adatok alapján számítva. - b/ Megkezdett építkezések. - c/ Korszerűsített lakásokkal együtt. - d/ Csak az új házakban épült lakások.

30. Fogyasztói árindex

| Ország | Előző év = 100,0 | | | | | | 1976. év 1970. év %-ában |
|-----------------------------------|------------------|-------|-------|-------|-------|-------|--------------------------------|
| | 1971 | 1972 | 1973 | 1974 | 1975 | 1976 | |
| Ausztria | 104,0 | 106,7 | 107,6 | 109,5 | 108,5 | 107,3 | 152,6 |
| Belgium ^{a/} | 104,3 | 105,5 | 107,0 | 112,7 | 112,8 | 109,2 | 163,2 |
| Bulgária | 100,0 | 100,0 | 100,0 | 100,0 | .. | .. | .. |
| Csehszlovákia | 99,7 | 99,8 | 100,2 | 100,5 | 100,7 | 100,7 | 101,6 |
| Dánia | 105,8 | 106,6 | 109,3 | 115,3 | 109,6 | 109,0 | 169,8 |
| Egyesült Királyság | 109,4 | 107,1 | 109,2 | 115,9 | 124,3 | 116,5 | 214,9 |
| Finnország | 106,5 | 107,1 | 111,7 | 117,4 | 117,8 | 114,4 | 201,7 |
| Franciaország | 105,5 | 106,2 | 107,3 | 113,7 | 111,8 | 109,2 | 166,9 |
| Görögország | 103,0 | 104,3 | 115,6 | 126,9 | 113,4 | 113,3 | 202,4 |
| Hollandia | 107,6 | 107,8 | 107,9 | 109,7 | 110,2 | 108,8 | 164,6 |
| Jugoszlávia | 115,6 | 116,6 | 119,7 | 121,1 | 126,2 | 110,7 | 272,8 |
| Lengyelország | 99,9 | 100,0 | 102,8 | 107,1 | 103,0 | .. | 113,3 ^{b/} |
| Magyarország | 102,0 | 102,9 | 103,3 | 101,8 | 103,8 | 105,0 | 120,3 |
| Német Demokratikus Köztársaság | 100,0 | 99,0 | 100,0 | 99,0 | .. | .. | .. |
| Német Szövetségi Köztársaság | 105,3 | 105,5 | 106,9 | 107,0 | 106,0 | 104,5 | 140,8 |
| Norvégia | 106,2 | 107,3 | 107,5 | 109,4 | 111,7 | 109,2 | 163,2 |
| Olaszország | 104,8 | 105,7 | 110,8 | 119,1 | 117,0 | 116,8 | 199,8 |
| Románia | 101,0 | 100,0 | 101,0 | 101,0 | .. | .. | .. |
| Spanyolország | 108,2 | 108,3 | 111,4 | 115,7 | 116,9 | 117,7 | 207,9 |
| Svájc | 106,6 | 106,7 | 108,7 | 109,8 | 106,7 | 101,7 | 147,3 |
| Svédország | 107,4 | 106,0 | 106,8 | 109,9 | 109,8 | 110,3 | 161,7 |
| Szovjetunió | 99,9 | 99,8 | 100,0 | 99,9 | 100,1 | .. | 99,7 ^{b/} |
| India | 103,3 | 106,3 | 116,9 | 128,8 | 105,6 | 92,2 | 160,9 |
| Japán | 106,0 | 104,6 | 111,8 | 124,3 | 111,9 | 109,3 | 188,4 |
| Dél-Afrikai Köztársaság | 106,1 | 106,5 | 109,5 | 111,6 | 113,5 | 111,1 | 174,1 |
| Egyiptomi Arab Köztársaság | 103,1 | 102,1 | 104,3 | 110,8 | 109,7 | .. | 133,5 ^{b/} |
| Amerikai Egyesült Államok | 104,3 | 103,3 | 106,2 | 111,0 | 109,1 | 105,8 | 146,6 |
| Kanada | 102,9 | 104,8 | 107,5 | 111,0 | 110,8 | 107,5 | 153,2 |
| Ausztrália | 106,1 | 105,8 | 109,4 | 115,1 | 115,1 | .. | 162,8 ^{b/} |
| Uj-Zéland | 110,4 | 106,9 | 108,2 | 111,0 | 114,7 | 117,0 | 190,2 |

a/ Laktér nélkül. - b/ 1975. év 1970. év %-ában.

31. Valutaárfolyamok

(Egy USA dollár értéke nemzeti valutában)

| Ország | Nemzeti valuta | - (Év végén) | | | | |
|--------------------------------|----------------|--------------|--------------|--------------|--------------|--------------|
| | | 1965 | 1970 | 1974 | 1975 | 1976 |
| Ausztria | Schilling | 25,84 | 25,82 | 17,13 | 18,51 | 16,77 |
| Belgium | Frank | 49,64 | 49,68 | 36,12 | 39,53 | 35,98 |
| Bulgária | Leva | 2,00 | 2,00 | 1,20 | .. | .. |
| Csehszlovákia | Korona | 14,36-16,20 | 16,20 | 10,06 | 10,15 | 11,46 |
| Dánia | Korona | 6,891 | 7,488 | 5,650 | 6,178 | 5,788 |
| Egyesült Királyság | Font | 0,3568 | 0,4178 | 0,4258 | 0,4942 | 0,5874 |
| Finnország | Márka | 3,20 | 4,17 | 3,55 | 3,85 | 3,77 |
| Franciaország | Frank | 4,902 | 5,520 | 4,445 | 4,486 | 4,970 |
| Görögország | Drachma | 30,00 | 30,00 | 30,00 | 35,65 | 37,03 |
| Hollandia | Forint | 3,611 | 3,597 | 2,507 | 2,688 | 2,457 |
| Jugoszlávia | Dinár | .. | 12,5 | 17,1 | 18,0 | 18,2 |
| Lengyelország | Zloty | .. | 24,00 | 19,92 | 19,92 | 19,92 |
| <i>Magyarország</i> | <i>Forint</i> | <i>30,00</i> | <i>30,00</i> | <i>23,38</i> | <i>20,45</i> | <i>20,65</i> |
| Német Demokratikus Köztársaság | Márka | 4,20 | 3,66 | 2,40 | 2,62 | 2,40 |
| Német Szövetségi Köztársaság | Márka | 4,006 | 3,648 | 2,410 | 2,622 | 2,362 |
| Norvégia | Korona | 7,14 | 7,13 | 5,21 | 5,58 | 5,18 |
| Olaszország | Lira | 624,70 | 623,00 | 649,43 | 683,55 | 875,00 |
| Portugália | Escudó | 28,83 | 28,75 | 24,60 | 27,47 | 31,55 |
| Spanyolország | Peseta | 59,99 | 69,59 | 56,11 | 59,77 | 68,29 |
| Svájc | Frank | 4,318 | 4,316 | 2,540 | 2,620 | 2,451 |
| Svédország | Korona | 5,180 | 5,163 | 4,081 | 4,386 | 4,126 |
| Szovjetunió | Rubel | 0,90 | 0,90 | 0,758 | 0,758 | 0,754 |
| Fülöp-szigetek | Peso | 3,90 | 6,43 | 7,07 | 7,50 | 7,44 |
| India | Rupia | 4,758 | 7,509 | 8,078 | 8,937 | 8,881 |
| Japán | Yen | 360,9 | 357,6 | 301,0 | 305,2 | 292,8 |
| Dél-Afrikai Köztársaság | Rand | 0,7144 | 0,7172 | 0,6896 | 0,8696 | 0,8696 |
| Egyiptomi Arab Köztársaság | Font | 0,4348 | 0,4348 | 0,3913 | 0,3913 | 0,3913 |
| Brazília | Cruzeiró | .. | 4,950 | 7,435 | 9,070 | 12,345 |
| Kanada | K.Dollár | 1,0750 | 1,0112 | 0,9912 | 1,0164 | 1,0092 |
| Kuba | Peso | .. | 1,00 | 0,829 | 0,829 | 0,825 |
| Mexikó | Peso | 12,49 | 12,50 | 12,50 | 12,50 | 19,95 |
| Ausztrália | A.Dollár | .. | 0,8969 | 0,7536 | 0,7955 | 0,9205 |
| Uj-Zéland | U.Z.Dollár | .. | 0,8960 | 0,7602 | 0,9581 | 1,053 |

Megjegyzés: A tőkés országok adatai középfolyamra vonatkoznak, a szocialista országoké - Jugoszlávia és Kuba kivételével - turistaárfolyamra.

Források

- Annual Bulletin of Housing and Building Statistics For Europe, 1975 (United Nations, New-York)
- Demographic Yearbook, 1974 (United Nations, New-York)
- Magyar Statisztikai Zsebkönyv, 1977 (Központi Statisztikai Hivatal)
- Main Economic Indicators, 1977. április (OECD Páris)
- Monthly Bulletin of Agricultural Economics and Statistics, 1977. 1.2. (FAO Rome)
- Monthly Bulletin of Statistics, 1977. június (United Nations, New-York)
- Nemzetközi Statisztikai Évkönyv, 1974. (Központi Statisztikai Hivatal)
- Production Yearbook, 1975 (FAO Rome)
- Statistical Bulletin 1977. március (International Sugar Organization, London)
- Statistical Indicators of Short Term Economic Changes in ECE Countries, 1977. április (Geneva)
- Sztatiszticeszkij Ezsegodnik Sztran-Cslenov Szoveta Ekonomiceszkoj Vzaimopomosci, 1976 (Moszkva)
(A Kölcsönös Gazdasági Segítség Tanácsa tagországainak Statisztikai Évkönyve).

Kiadó: Statisztikai Kiadó Vállalat
Budapest, II. Keleti Károly u. 18/b.
Felelős vezető: Kecskés József igazgató
Borítóterv: Bogár Imre

Formátum: A/4 Terjedelem: 63,5 (A/5) iv Példányszám: 5 500
Statisztikai Kiadó Vállalat, Nyomdaüzem - 77-0925-0

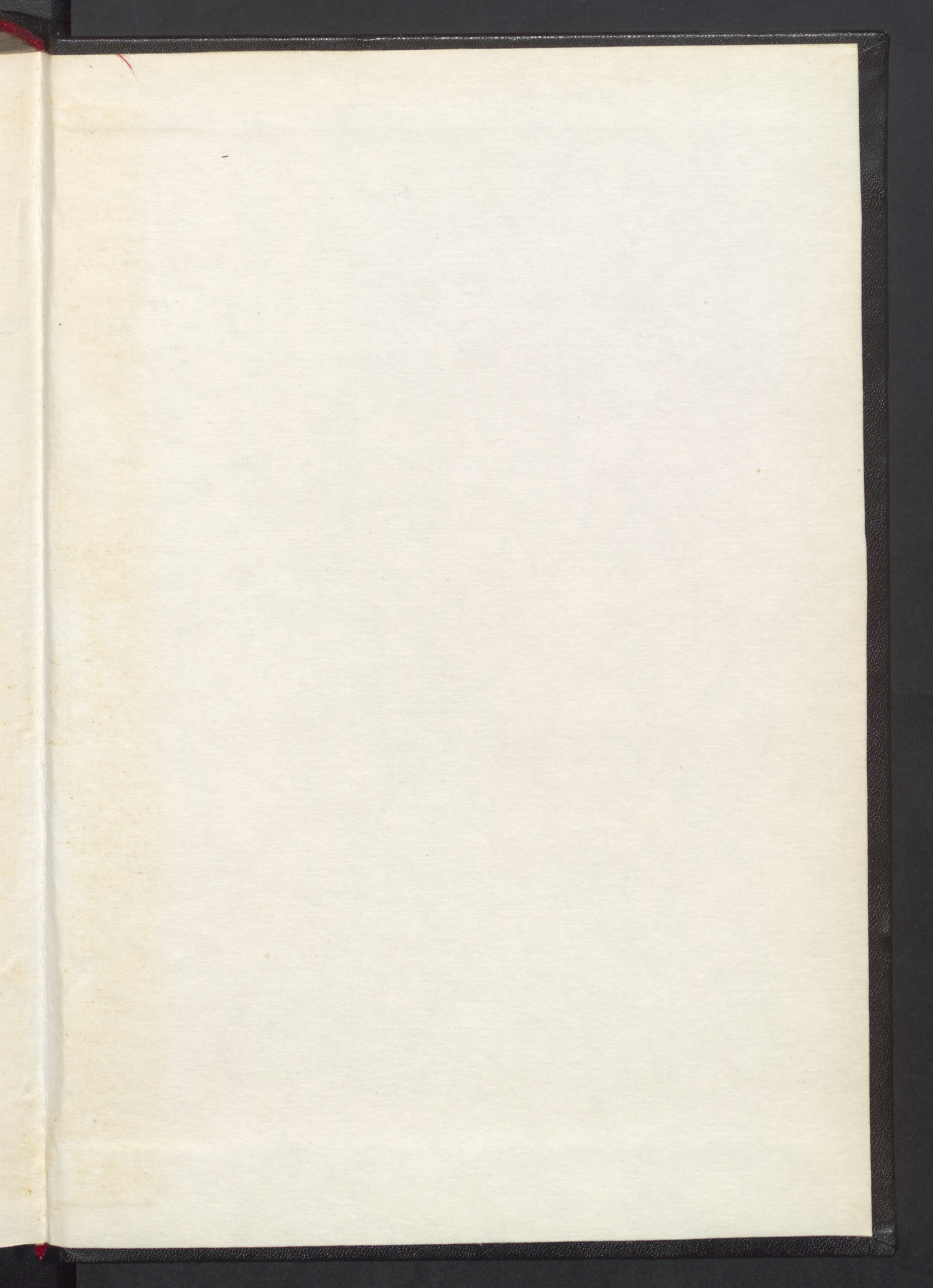

KSH

STAT.
ÉV
NÖNYV

1976

1101