MAGYAR TUDOMÁNYOS AKADÉMIA

ALMANACH

1976

A MAGYAR TUDOMÁNYOS AKADÉMIA
ALMANACHJA

A MAGYAR TUDOMÁNYOS AKADÉMIA
ALMANACHJA

A MAGYAR TUDOMÁNYOS AKADÉMIA ALMANACHJA

AKADÉMIAI KIADÓ • BUDAPEST
1976

ISBN 963 05 1189 4

© *Akadémiai Kiadó, Budapest 1976*

Printed in Hungary

Az almanach 5. kiadása a szükséges korrekciókon túl bizonyos változásokat hoz a korábbi kötethez képest. Ez elsősorban az akadémiai tagok adataira vonatkozik. Az 1973 évi kötet a személyi adatok közt tartalmazta a nemzetközi és a külföldi tudományos szervezetekben viselt tagságot is, ez a kötet viszont csak azokat a testületeket sorolja fel, ahol akadémikusaink funkciót viselnek. Megmaradt azonban a külföldi akadémiai tagságok felsorolása. Így régi és rangos társasági tagságok nem szerepelhetnek az adatok sorában, habár ezek is a magyar tudományosság külföldi megbecsülését jelzik. Ugyanakkor bővült az információ egyéb társadalmi szervezetekben viselt funkciók feltüntetésével. A hazai és külföldi kitüntetések, díjak közül csak kormányok által adományozottak, ill. az Akadémiai Aranyérem szerepelnek. — Elmaradt e kiadványból az országos távlati tudományos kutatási terv főirányainak és célprogramjainak felsorolása, továbbá a koordináló tanácsok névsora. Ezeknek külön kiadványban való összefoglaló közlésére intézkedés történt.

Az adatok az 1976. augusztus 1-i állapotnak felelnek meg. A későbbi változásokból csak azok voltak bevezethetők, amelyeknek adatai az első nyomdai levonat javításakor rendelkezésre állottak.

RÖVIDÍTÉSEK

BkM	=	Belkereskedelmi Minisztérium
EüM	=	Egészségügyi Minisztérium
ÉVM	=	Építésügyi és Városfejlesztési Minisztérium
KFH	=	Központi Földtani Hivatal
KGM	=	Kohó- és Gépipari Minisztérium
KipM	=	Könnyűipari Minisztérium
KkM	=	Külkereskedelmi Minisztérium
KM	=	Kulturális Minisztérium
KPM	=	Közlekedés- és Postaügyi Minisztérium
KSH	=	Központi Statisztikai Hivatal
MÉM	=	Mezőgazdasági és Élelmezésügyi Minisztérium
MNM	=	Magyar Nemzeti Múzeum
MSZH	=	Magyar Szabványügyi Hivatal
MüM	=	Munkaügyi Minisztérium
NIM	=	Nehézipari Minisztérium
OM	=	Oktatási Minisztérium
OMF	=	Országos Műemlék Felügyelőség
OMFB	=	Országos Műszaki Fejlesztési Bizottság
OTSH	=	Országos Testnevelési és Sporthivatal
OSZK	=	Országos Széchényi Könyvtár
OT	=	Országos Tervhivatal
OVH	=	Országos Vízügyi Hivatal
SZOT	=	Szakszervezetek Országos Tanácsa
TTM	=	Természettudományi Múzeum

TARTALOM

Az Akadémiáról szóló törvényerejű rendelet 23
Az Akadémia alapszabályai 27
Akadémiai díjak, kitüntetések és jutalmak 57

ELSŐ RÉSZ

Az Akadémia tagjai és tudományos testületei

1. Fejezet

Az Akadémia tagjai 63
Rendes tagok 63
Levelező tagok 120
Tiszteleti tagok 166

2. Fejezet

Elnökség 201

Elnökségi bizottságok 203
Nemzetközi Kapcsolatok Bizottsága 203
Szociális Bizottság 203
A tudomány és technika társadalmi hatásaival foglalkozó bizottság 204
Szegedi Akadémiai Bizottság 205
Pécsi Akadémiai Bizottság 205
Veszprémi Akadémiai Bizottság 206
Debreceni Akadémiai Bizottság 207

Akadémiai és főhatósági közös bizottságok 208
MTA—OM Köznevelési Bizottság 208
MTA—OVH Vízügyi Bizottság 210

3. Fejezet

Az Akadémia tudományos osztályai 213

I. Nyelv- és Irodalomtudományok Osztálya 213

Tudományos bizottságok és munkabizottságok 215
Alkalmazott Nyelvészeti Bizottság 215
Fonetikai Munkabizottság 216
Általános Nyelvészeti Bizottság 216
Anyanyelvi Bizottság 217
Beszédművelő Munkabizottság 218
Szaknyelvi Munkabizottság 218
Filmtudományi Bizottság 218
Helyesírási Bizottság 218
Irodalomtudományi Bizottság 219
Könyvtörténeti és Bibliográfiai Munkabizottság . . 220
Középkori Munkabizottság 220
Stilisztikai és Verstani Munkabizottság 221
Textológiai Munkabizottság 221
Klasszika-filológiai Bizottság 221
Magyar Nyelvészeti Bizottság 222
Modern Filológiai Bizottság 223
Művelődéskutatási Bizottság 224
Szemiotikai Munkabizottság 224
Néprajzi Bizottság 224
Nyelvtudományi Bizottság 225
Szótári Munkabizottság 225
Orientalisztikai Bizottság 226
Színháztudományi Bizottság 226
Szláv Nyelvészeti Bizottság 226
Uralisztikai (finnugor) Komplex Bizottság 227
Zenetudományi Bizottság 228

Tudományos társaságok 229
Kőrösi Csoma Társaság 229
Magyar Irodalomtörténeti Társaság 229
Magyar Néprajzi Társaság 229
Magyar Nyelvtudományi Társaság 229
Ókortudományi Társaság 229

II. Filozófiai és Történettudományok Osztálya 230

Tudományos bizottságok, al- és munkabizottságok 232
Filozófiai Bizottság 232
Magyar Nemzeti Filozófiai Bizottság 232
Kelet-európai és Nemzetiségi Komplex Bizottság . . . 233
Művészettörténeti Bizottság 233
Ókortörténeti Bizottság 234
Pedagógiai Bizottság 234
Neveléselméleti Albizottság 235
Neveléstörténeti Albizottság 235
Pszichológiai Bizottság 235
Régészeti Bizottság 236
Ősrégészeti Albizottság 237
Ókori Régészeti Albizottság 237
Kora Középkori Albizottság 237
Középkori Albizottság 237
Numizmatikai Munkabizottság 238
Interdiszciplináris Munkabizottság 238
Történettudományi Bizottság 238
Tudomány- és Technikatörténeti Komplex Bizottság . 239

Történész vegyesbizottságok magyar tagozatai 240
Magyar—Bolgár Történész Vegyesbizottság 240
Magyar—Csehszlovák Történész Vegyesbizottság . . . 240
Magyar—Lengyel Történész Vegyesbizottság 240
Magyar—Német Történész Vegyesbizottság 241
Magyar—Román Történész Vegyesbizottság 241
Magyar—Szovjet Történész Vegyesbizottság 241

Tudományos társaságok 242
Magyar Numizmatikai Társulat 242
Magyar Pszichológiai Tudományos Társaság 242

Magyar Régészeti és Művészettörténeti Társulat . . . 242
Magyar Történelmi Társulat 242

III. Matematikai és Fizikai Tudományok Osztálya 243

Tudományos bizottságok, al- és munkabizottságok 245
Csillagászbizottság 245
Mesterséges Égitestek Albizottsága 246
Fizikai Bizottság 246
Atomhéjfizikai Albizottság 247
Magfizikai Albizottság 247
Részecskefizikai Albizottság 247
Spektroszkópiai Albizottság 247
Gravitációs Munkabizottság 248
Matematikai Bizottság 248
Számítástudományi Bizottság 249
Szilárdtest-fizikai Komplex Bizottság 249
Magyar–Szovjet Szilárdtest-fizikai Vegyesbizottság magyar tagozata 250

IV. Agrártudományok Osztálya 251

Tudományos bizottságok 253
Agrártörténeti Bizottság 253
Állatorvostudományi Bizottság 253
Állattenyésztési Bizottság 254
Erdészeti Bizottság 255
Kertészeti Bizottság 255
Mezőgazdasági Műszaki Bizottság 256
Mezőgazdasági Üzemtani és Üzemvezetési Bizottság . 257
Mezőgazdasági Üzemi Vízgazdálkodási Bizottság . . . 257
Növénynemesítési Bizottság 258
Növénytermesztési Bizottság 259
Növényvédelmi Bizottság 259
Talajtani Bizottság 260

Tudományos társaság 260
Magyar Parazitológusok Társasága 260

V. Orvosi Tudományok Osztálya 261

Tudományos bizottságok 263
Egészségtudományi Bizottság 263
Endokrinológiai Kutatásokkal Foglalkozó Bizottság . . 264
Gyógyszerészeti és Gyógyszerkönyvi Bizottság 264
Gyógyszerkutatásokkal Foglalkozó Bizottság 265
Humángenetikai Bizottság 265
Idegrendszeri Kutatásokkal Foglalkozó Bizottság . . 266
Immunológiai Kutatásokkal Foglalkozó Bizottság . . 266
Mikrobiológiai, Járványügyi és Oltóanyagbizottság . . 267
Nedvkeringési Kutatásokkal Foglalkozó Bizottság . . 268
Onkológiai Bizottság 268
Patológiai Bizottság 269
Radiológiai és Izotóp Orvosi Alkalmazási Bizottság . 269
Társadalom-egészségügyi és Egészségügyi Szervezési Bizottság 270
Orvosi Szaknyelvi és Helyesírási Bizottság. 271

VI. Műszaki Tudományok Osztálya 272

Tudományos bizottságok és albizottságok 274
MTA—OMFB Energetikai Tudományos Bizottság . . 274
MTA—OMFB Számítástechnikai-alkalmazási Közös Bizottság 275
MTA—OAB Atomtechnikai Tudományos Bizottság . . 275
Rendszerkutatási Komplex Bizottság 276
Automatizálási és Számítástechnikai Bizottság 277
Számítástechnikai Albizottság 278
Elektrotechnikai Bizottság 278
Közvetlen Energiaátalakítási Bizottság 278
Rendszertechnikai Bizottság 279
Távközlési Rendszerek Bizottsága 280
Vákuumtechnikai és Elektronikai Eszközök Bizottsága 280
Áramlás- és Hőtechnikai Gépek és Berendezések Bizottsága 281
Áramlástechnikai Gépek és Berendezések Albizottság 282
Belsőégésű-hőerőgépek Albizottság 282

Gőzfejlesztők és Tüzelőberendezések Albizottság . . 282
Vegyipari Gépek és Szárítóberendezések Albizottság 283
Elméleti Technológiai Bizottság 283
Képlékenyalakítási Albizottság 284
Forgácsolástechnológiai Albizottság 284
Fémszerkezettani Bizottság 284
Gépszerkezettani Bizottság 285
Mechanizmusok Analízise Albizottság 285
Gépek Dinamikája Albizottság 286
Gépek Automatikus Berendezései Albizottság . . . 286
Hajtóművek Albizottság 286
Hőenergetikai Bizottság 286
Metallurgiai Bizottság 287
Szál- és Rosttechnológiai Bizottság 288
Szál- és Rostkémiai Albizottság 289
Szál- és Rostfizikai Albizottság 289
Építészettörténeti és Elméleti Bizottság 289
Építészettudományi Bizottság 290
Közlekedéstudományi Bizottság 291
Hajózási Albizottság 292
Közúti és Városi Közlekedési Albizottság 292
Vasúti Közlekedési Albizottság 292
Műszaki Mechanikai Bizottság 292
Talaj- és Kőzetmechanikai Bizottság 293
Településtudományi Bizottság 294
Vízgazdálkodás-tudományi Bizottság 295
Hidrológiai és Hidraulikai Albizottság 295
Vízellátási és Csatornázási Albizottság 296
Vízépítési Albizottság 296
Mezőgazdasági Vízgazdálkodási Albizottság 296
Vízvédelmi Albizottság 296

VII. Kémiai Tudományok Osztálya 297

Tudományos bizottságok és munkabizottságok 299
Analitikai Kémiai Bizottság 299
Automatikus Elemzés Munkabizottság 300
Elektroanalitikai Munkabizottság 300

Kromatográfiai Munkabizottság 300
Radioanalitikai Munkabizottság 301
Spektrokémiai Munkabizottság 301
Szerves és Gyógyszeranalitikai Munkabizottság . . 301
Termoanalitikai Munkabizottság 301
Fizikai-kémiai és Szervetlen Kémiai Bizottság 302
Anyag- és Molekulaszerkezeti Munkabizottság . . 302
Elektrokémiai Munkabizottság 303
Kolloidkémiai Munkabizottság 303
Koordinációs Kémiai Munkabizottság 303
Reakciókinetikai és Katalízis Munkabizottság . . . 303
Szilárdtest-kémiai Munkabizottság 304
Makromolekuláris Kémiai Bizottság 304
Műanyagfizikai Munkabizottság 304
Műanyagkémiai Munkabizottság 305
Természetes Polimerek Munkabizottság 305
Műszaki Kémiai Bizottság 305
Biomérnöki Munkabizottság 306
Kémiai Technológiai és Vegyi Környezetvédelmi Munkabizottság 306
Kőolaj- és Petrolkémiai Munkabizottság 307
Szilikátkémiai Munkabizottság 307
Vegyipari Gépészeti Munkabizottság 307
Vegyipari Műveleti Munkabizottság 307
Vegyipari Rendszertechnikai Munkabizottság . . . 308
Radiokémiai Bizottság 308
Izotópalkalmazási Munkabizottság 309
Izotóptechnikai Munkabizottság 309
Sugárhatás-kémiai Munkabizottság 309
Szerves Kémiai Bizottság 309
Alkaloidkémiai Munkabizottság 310
Bioorganikus Kémiai Munkabizottság 310
Elméleti Szerves Kémiai Munkabizottság 311
Flavonoidkémiai Munkabizottság 311
Heterociklusos Kémiai Munkabizottság 311
Peptidkémiai Munkabizottság 311
Szénhidrátkémiai Munkabizottság 312

Szteroidkémiai Munkabizottság 312
Élelmiszertudományi Komplex Bizottság 312
Fehérjekémiai Munkabizottság 313
Lipidkémiai Munkabizottság 313

VIII. Biológiai Tudományok Osztálya 314

Tudományos bizottságok 316
Molekuláris szintű Interdiszciplináris Bizottság 316
Sejtszintű Interdiszciplináris Bizottság 316
Szupraindividuális szintű Interdiszciplináris Bizottság 316
Antropológiai Bizottság 317
Biofizikai Bizottság 317
Biokémiai Bizottság 318
Botanikai Bizottság 318
Citológiai és Biológiai Struktúra Bizottság 319
Genetikai Bizottság 319
Hidrobiológiai Bizottság 320
Neurobiológiai Bizottság 320
Zoológiai Bizottság 320

Tudományos társaságok 321
Magyar Biofizikai Társaság 321
Magyar Biokémiai Társaság 321
Magyar Biológiai Társaság 321

IX. Gazdaság- és Jogtudományok Osztálya 322

Tudományos bizottságok 324
Agrárgazdasági Bizottság 324
Állam- és Jogtudományi Bizottság 324
Demográfiai Bizottság 325
Igazgatástudományi Bizottság 326
Ipargazdasági Bizottság 327
Jövőkutatási Bizottság 328
Közgazdaságtudományi Bizottság 329
Munkatudományi Bizottság 329
Statisztikai Bizottság 330
Szociológiai Bizottság 331

Tudományos társaságok 332
Magyar Államtudományi Társaság 332
Magyar Közgazdasági Társaság 332

X. Föld- és Bányászati Tudományok Osztálya 333

Tudományos bizottságok 334
Bányászati Bizottság 334
Földrajzi Bizottság 335
Földtani Bizottság 336
Geodéziai Bizottság 336
Geofizikai Bizottság 337
Geokémiai Bizottság 338
Geonómiai Bizottság 338
Meteorológiai Bizottság 339

Tudományos társaság 339
Magyar Földrajzi Társaság 339

Nemzetközi tudományos szervezetek magyar nemzeti bizottságai 340
Tudományos Testületi Titkárság 355

4. Fejezet

Az Akadémia elnökei és főtitkárai az alapítás óta 356
Az Akadémiának 1950 óta elhunyt tagjai 357

MÁSODIK RÉSZ

Az Akadémia Központi Hivatala és az akadémiai intézmények

1. Fejezet

Az Akadémia Központi Hivatala 367

Szakigazgatási bizottságok 370
Gazdasági Bizottság 370
Akadémiai Találmányi Bizottság 370

Műszerügyi Bizottság 371
Könyvtári Bizottság 371
Kiállítási Bizottság 372

2. Fejezet

Az Akadémia kutatóhelyei 375

Természettudományi kutatóhelyek I.

Atommagkutató Intézet 375
Csillagvizsgáló Intézet 378
Földrajztudományi Kutatóintézet 380
Geodéziai és Geofizikai Kutatóintézet 381
Izotópintézet 384
Központi Fizikai Kutatóintézet 386
Részecske- és Magfizikai Kutatóintézet 389
Szilárdtest-kutató Intézet 390
Atomenergia-kutató Intézet 392
Mérés- és Számítástechnikai Kutatóintézet 393
Központi Kémiai Kutatóintézet 395
Matematikai Kutatóintézet 399
Műszaki Fizikai Kutatóintézet 402
Műszaki Kémiai Kutatóintézet 403
Napfizikai Obszervatórium 405
Olajbányászati Kutatólaboratórium 406
Számítástechnikai és Automatizálási Kutatóintézet 408
Az MTA Természettudományi Kutatólaboratóriumai 412
Akusztikai Kutatólaboratórium 412
Geokémiai Kutatólaboratórium 414
Kristályfizikai Kutatólaboratórium 415
Szervetlen Kémiai Kutatólaboratórium 417

Akadémiai kutatócsoportok és munkaközösségek tanszékeken 418
Antibiotikum-kémiai Tanszéki Kutatócsoport 418
Lumineszcencia és Félvezető Tanszéki Kutatócsoport 418
Matematikai Logikai és Automataelméleti Tanszéki Kutatócsoport 419

Peptidkémiai Tanszéki Kutatócsoport 419
Reakciókinetikai Tanszéki Kutatócsoport 419
Anyagszerkezeti és Anyagvizsgálati Tanszéki Munkaközösség 420
Bányászati Tanszéki Munkaközösség 421
Híradástechnikai Tanszéki Munkaközösség 421
Kémiai Tanszéki Munkaközösség 421
Kohászati Tanszéki Munkaközösség 422
Műszaki Mechanikai Tanszéki Munkaközösség 423
Nehézgépészeti Tanszéki Munkaközösség 423
Vegyipari Tanszéki Munkaközösség 424

Természettudományi kutatóhelyek II.

Állategészségügyi Kutatóintézet 425
Biológiai Kutatóintézet 426
Botanikai Kutatóintézet 428
Kísérleti Orvostudományi Kutatóintézet 430
Mezőgazdasági Kutatóintézet 431
Mikrobiológiai Kutatócsoport 433
Szegedi Biológiai Központ 434
Biofizikai Intézet 435
Biokémiai Intézet 435
Genetikai Intézet 438
Növényélettani Intézet 439
Talajtani és Agrokémiai Kutatóintézet 440

Akadémiai kutatócsoportok tanszékeken 443
Biofizikai Tanszéki Kutatócsoport 443
Idegélettani Tanszéki Kutatócsoport 443
Magyar Duna-kutató Állomás 444
Orvos-Radiológiai Tanszéki Kutatócsoport 444
Talajzoológiai Tanszéki Kutatócsoport 445

Társadalomtudományi kutatóhelyek

Állam- és Jogtudományi Intézet 447
Dunántúli Tudományos Intézet 450
Filozófiai Intézet 451

Ipargazdaságtani Kutatócsoport 452
Irodalomtudományi Intézet 453
Közgazdaságtudományi Intézet 455
Művészettörténeti Kutatócsoport 458
Néprajzi Kutatócsoport 459
Nyelvtudományi Intézet 461
Pedagógiai Kutatócsoport 463
Pszichológiai Intézet 465
Régészeti Intézet 467
Szociológiai Kutatóintézet 469
Történettudományi Intézet 470
Világgazdasági Kutatóintézet 473
Zenetudományi Intézet 475

Akadémiai kutatócsoportok tanszékeken 478
Altajisztikai Tanszéki Kutatócsoport 478
Kelet-európai Irodalmak Tanszéki Kutatócsoportja 478
Ókortudományi Tanszéki Kutatócsoport 479

3. Fejezet

Az Akadémia egyéb intézményei 481
Tudományszervezési Csoport 481
Az MTA Könyvtára 482
Közgazdasági Információs Csoport 488
Vállalatok 490
Szolgáltató szervek 492
Szociális intézmények 494

HARMADIK RÉSZ

Folyóiratok

1. Az Akadémia folyóiratai 499
Központi folyóiratok 499
Osztályközlemények 499
Idegen nyelvű folyóiratok 503

Bizottsági folyóiratok 513
Tudományos intézeti folyóiratok 516
2. Az Akadémia által támogatott egyesületi és társulati folyóiratok 519

NEGYEDIK RÉSZ

A tudományos minősítés

A tudományos fokozatokról és a tudományos minősítésről szóló törvényerejű rendelet és kormányrendelet 527
A Tudományos Minősítő Bizottság 549
A tudományok doktorai és kandidátusai 551
A tudományok doktorai 551
Az állam- és jogtudományok doktorai 551
Az állatorvostudományok doktorai 553
A biológiai tudományok doktorai 553
A filozófiai tudományok doktorai 555
A fizikai tudományok doktorai 555
A földrajztudományok doktorai 557
A földtudományok doktorai 557
A gyógyszerészeti tudományok doktorai 558
Az irodalomtudományok doktorai 558
A kémiai tudományok doktorai 559
A közgazdaságtudományok doktorai 562
A közlekedéstudományok doktorai 564
A matematikai tudományok doktorai 564
A mezőgazdasági tudományok doktorai 566
A műszaki tudományok doktorai 567
A művészettörténeti tudományok doktorai 573
A neveléstudományok doktorai 573
A nyelvtudományok doktorai 573
Az orvostudományok doktorai 574
A pszichológiai tudományok doktorai 579
A szociológiai, demográfiai tudományok doktorai 579
A történelemtudományok doktorai 579
A zenetudományok doktorai 581

A tudományok kandidátusai 583
Az állam- és jogtudományok kandidátusai 583
Az állatorvostudományok kandidátusai 587
A biológiai tudományok kandidátusai 589
A filozófiai tudományok kandidátusai 598
A fizikai tudományok kandidátusai 603
A földrajztudományok kandidátusai 608
A földtudományok kandidátusai 610
A gyógyszerészeti tudományok kandidátusai 612
Az irodalomtudományok kandidátusai 613
A kémiai tudományok kandidátusai 618
A közgazdaságtudományok kandidátusai 636
A közlekedéstudományok kandidátusai 647
A matematikai tudományok kandidátusai 648
A mezőgazdasági tudományok kandidátusai 652
A műszaki tudományok kandidátusai 667
A művészettörténeti tudományok kandidátusai 693
A neveléstudományok kandidátusai 694
A nyelvtudományok kandidátusai 696
Az orvostudományok kandidátusai 700
A pszichológiai tudományok kandidátusai 726
A szociológiai, demográfiai tudományok kandidátusai 727
A történelemtudományok kandidátusai 728
A zenetudományok kandidátusai 737

ÖTÖDIK RÉSZ

Tudománypolitikai Bizottság 741
Társadalomtudományi Koordinációs Bizottság 743
Országos Műszaki Fejlesztési Bizottság 744
Kulturális Kapcsolatok Intézete 752

HATODIK RÉSZ

Az ország fontosabb kutatóhelyei

Tudományos kutatóintézmények 755
Felsőoktatási intézmények 769
Egyetemek 769
Főiskolák 772
Tudományos és szakkönyvtárak 774
Levéltárak 775
Múzeumok 776

HETEDIK RÉSZ

Tudományos egyesületek, ill. társaságok

A Magyar Tudományos Akadémiához tartozó társaságok 781
A Műszaki és Természettudományi Egyesületek Szövetsége és tagegyesületei 783
A Magyar Orvostudományi Társaságok és Egyesületek Szövetsége, valamint tagegyesületei 787
Egyéb tudományos társaságok 789

Névmutató 791

HATODIK RÉSZ

Az ország fontosabb kutatóhelyei

Tudományos kutatóintézmények 755
Felsőoktatási intézmények 769
Egyetemek 769
Főiskolák 772
Tudományos és szakkönyvtárak 774
Levéltarak 775
Múzeumok 776

HETEDIK RÉSZ

Tudományos egyesületek, ill. társaságok

A Magyar Tudományos Akadémiához tartozó társaságok 781
A Műszaki és Természettudományi Egyesületek Szövetsége és tagegyesületei 783
A Magyar Orvostudományi Társaságok és Egyesületek Szövetsége, valamint tagegyesületei 787
Egyéb tudományos társaságok 789

Névmutató 791

A Magyar Népköztársaság Elnöki Tanácsának
1969. évi 41. számú törvényerejű rendelete

A MAGYAR TUDOMÁNYOS AKADÉMIÁRÓL

1. § (1) A Magyar Tudományos Akadémia (a továbbiakban: Akadémia) a Magyar Népköztársaság legfelsőbb tudományos testülete.

(2) Az Akadémia részt vesz a tudományos kutatások országos irányításában, és kutatóintézményeiben, valamint tagjainak munkásságával gondoskodik a tudomány műveléséről, illetőleg irányítja az intézményeiben folyó kutatásokat. Ennek megfelelően az Akadémia egyrészről tudományos testületként működik, másrészről pedig intézményeinek irányítását tudományos szakigazgatási szervként látja el.

(3) Az Akadémia az országban folyó tudományos kutatás elvi és módszertani befolyásolásával, fejlesztésének elősegítésével, a társadalomtudományok marxista alapon történő művelésével, továbbá az eredmények gyakorlati hasznosításának előmozdításával hozzájárul a Magyar Népköztársaság fejlődéséhez és a tudománynak a szocialista társadalmat építő népek, valamint az egész emberiség érdekét szolgáló előrehaladásához.

2. § (1) Az Akadémiának mint legfelsőbb tudományos testületnek a tevékenysége kiterjed a hazai tudományos kutatás egész területére, különös figyelemmel az alapkutatásra.

(2) Az Akadémia tudományos testületi tevékenységi körében a kutatás egész területére kiterjedő elvi és módszertani befolyást gyakorol; elősegíti a kutatások összehangolását, különösen a természettudományok és a társadalomtudományok területén; figye-

lemmel kíséri és értékeli a tudományok fejlődését, prognózisokat és tudományfejlesztési koncepciókat dolgoz ki, és ezek alapján javaslatokat tesz a tudomány hazai fejlesztésére; intézményei számára ajánlásokat dolgoz ki a kutatások főbb irányaira.

3. § (1) Az Akadémia testületei részt vesznek a tervszerű tudományos utánpótlás, a tudományos minősítés, a tudományos könyv- és folyóiratkiadás, valamint a nemzetközi tudományos kapcsolatok irányításában és fejlesztésében.

(2) Az Akadémia a Magyar Forradalmi Munkás-Paraszt Kormány, továbbá más állami, valamint társadalmi irányító szervek felkérésére, illetőleg saját elhatározásából véleményt nyilvánít és javaslatokat dolgoz ki a tudománnyal kapcsolatos, valamint egyéb országos érdekű, általános jelentőségű kérdésekben.

(3) A tudományos kérdések megvitatására és a tudományos kutatási eredmények ismertetésére kongresszusokat, tudományos ülésszakokat és egyéb rendezvényeket szervez.

(4) Az Akadémia a tudományos és kulturális tevékenység fejlesztése, továbbá az eredmények társadalmi úton való tudatosítása érdekében tudományos célú egyesületeket és társaságokat támogat.

4. § (1) Az Akadémiának mint tudományos testületnek vezetője az elnök. Az elnököt az Akadémia rendes tagjai közül határozott időre a közgyűlés választja, tisztségében a Népköztársaság Elnöki Tanácsa erősíti meg. Az elnök tevékenységéért a közgyűlésnek felelős.

(2) Az Akadémia testületi szervei a közgyűlés és az alapszabályokban meghatározott egyéb választott szervek.

(3) Az Akadémia tiszteleti, rendes és levelező tagjait a közgyűlés választja. A közgyűlés az elnököt és az alelnököket az Akadémia rendes tagjai közül választja; a rendes és levelező tagok egyébként bármely tisztségre megválaszthatók.

5. § Az Akadémia az ország társadalmi igényeinek kielégítése, valamint a tudomány fejlődésének törvényeiből eredő célok megvalósítását szolgáló kutatások érdekében tudományos kutatóintézeteket, valamint feladatának teljesítését elősegítő egyéb intézményeket tart fenn, illetőleg hoz létre. E célok érdekében az Akadémia kutatásokat szervez és támogat felsőoktatási intézményekben a felügyeleti hatósággal egyetértésben, illetőleg, más országos hatáskörű szervek intézményeiben.

6. § (1) Az Akadémia szakigazgatási jogkörében a szervezetéhez tartozó intézmények irányítását — a testületi szervek véleménye és ajánlásai figyelembevételével — a főtitkár útján látja el. A főtitkár e törvényerejű rendeletben meghatározott jogkörében, illetőleg a Kormány felhatalmazása alapján országos hatáskörű szerv vezetőjének jogállásában utasítást ad ki.

(2) A főtitkár gondoskodik az Akadémia intézményeiben folyó kutatások személyi és anyagi feltételeiről, és ellátja a kutatások összehangolásában az Akadémiára háruló igazgatási teendőket. A főtitkár vezetése alatt álló hivatali szervezet közreműködik az akadémiai intézmények irányításában.

(3) Az Akadémia főtitkárát a közgyűlés ajánlására, az Akadémia tagjai közül, határozott időre a Kormány nevezi ki. Tevékenységéért a Kormánynak felelős, munkájáról a közgyűlésnek és az elnökségnek rendszeresen köteles beszámolni.

(4) Ha a főtitkár az alapszabályoknak meg nem felelő tevékenységet fejt ki, az elnökség előterjesztésére a közgyűlés javasolhatja a Kormánynak a főtitkár felmentését.

(5) A főtitkárt munkájában a főtitkárhelyettesek segítik. A főtitkárhelyetteseket a közgyűlés ajánlására, általában az Akadémia tagjai közül a Kormány nevezi ki határozott időre.

7. § (1) Az Akadémia működése felett a főfelügyeletet a Magyar Forradalmi Munkás-Paraszt Kormány gyakorolja.

(2) A Kormány főfelügyeleti jogkörében kijelöli azokat a feladatokat, amelyek az Akadémiára a tudományos élet irányításában, illetőleg meghatározott kutatásokban hárulnak, jóváhagyja az Akadémia közgyűlése által elfogadott alapszabályokat; ellenőrzi az Akadémia tevékenységét.

8. § (1) Az Akadémiának feladatai ellátásához a minisztériumok és más, országos hatáskörű szervek kérésre tájékoztatást adnak.

(2) Az Akadémiát érintő ügyekben az illetékes miniszterek az Akadémia elnökének, illetőleg főtitkárának meghallgatása után döntenek.

(3) Az Akadémia elnöke, illetve főtitkára az egyes népgazdasági ágazatokat jelentősen érintő ügyekben az ágazati miniszterrel összhangban jár el.

9. § (1) Az Akadémia működésével kapcsolatos kiadások fedezetéről az állami költségvetésben külön fejezetben kell gondoskodni.

(2) Az Akadémia rendes és levelező tagjai e minőségükben akadémiai illetményben részesülnek.

10. § (1) Az Akadémia kettős feladatkörét tagjai közreműködésével, tudományos testületei, továbbá intézményei és hivatali szervezete útján látja el.

(2) Az Akadémia szervezetét és működésének elveit az alapszabályok határozzák meg.

11. § E törvényerejű rendelet hatálybalépéséről a Minisztertanács gondoskodik; hatálybalépésével az 1960. évi 24. számú törvényerejű rendelet hatályát veszti.

Losonczi Pál s. k.,
a Népköztársaság Elnöki Tanácsának elnöke

Cseterki Lajos s. k.,
a Népköztársaság Elnöki Tanácsának titkára

A MAGYAR TUDOMÁNYOS AKADÉMIA ALAPSZABÁLYAI

az 1970. évi közgyűlés után

I. RÉSZ

I. FEJEZET

A Magyar Tudományos Akadémia, szervezetének elvei és felügyelete

1. §

A Magyar Tudományos Akadémia (a továbbiakban: Akadémia) a Magyar Népköztársaság legfelsőbb tudományos testülete, és a hozzá tartozó kutatóintézetek, valamint egyéb intézmények országos hatáskörű szakigazgatási szerve.

2. §

(1) Az Akadémia felett a főfelügyeletet az 1969. évi 41. számú tvr.-ben foglaltak szerint a Magyar Forradalmi Munkás-Paraszt Kormány gyakorolja.

(2) A kormány az 1969. évi 41. számú tvr.-ben foglaltak szerint főfelügyeleti jogkörében kijelöli azokat a feladatokat, amelyek az Akadémiára a tudományos élet irányításában, illetőleg egyes kutatásokban hárulnak; jóváhagyja az Akadémia közgyűlése által elfogadott alapszabályokat; ellenőrzi az Akadémia tevékenységét.

(3) A Magyar Népköztársaság az Akadémia működéséhez szükséges anyagi eszközöket az állami költségvetés külön fejezetében biztosítja.

3. §

Az Akadémia feladatai

(1) Az Akadémia részt vesz a tudományos kutatások országos irányításában. Feladata, hogy a tudományos kutatás fejlesztésének és eredményei gyakorlati hasznosításának előmozdításával, a kutatási munkának a társadalmi célokkal való összehangolásával, a társadalomtudományok marxista—leninista alapon történő művelésével, az ezekkel kapcsolatban felmerülő elvi és módszertani kérdésekben irányt mutató állásfoglalásával hozzájáruljon hazánkban a szocializmus anyagi és kulturális feltételeinek erősítéséhez, a tudományos munka és a gyakorlati élet alkotó együttműködésének előmozdításához, a tudományoknak az emberiség általános javát szolgáló előrehaladásához.

(2) Az Akadémia feladata továbbá a tudomány fejlődésének törvényeiből eredő célok megvalósítását szolgáló kutatásokról és a tudományos utánpótlásról való gondoskodás. Ennek érdekében tudományos kutatóintézeteket, valamint feladatának teljesítését elősegítő egyéb intézményeket tart fenn, illetőleg hoz létre, továbbá kutatásokat szervez és támogat felsőoktatási intézményekben, valamint más, országos hatáskörű szervek intézményeiben.

(3) Az Akadémia e kettős feladatkörét tagjai közreműködésével, tudományos testületei, továbbá intézményei és hivatali szervezete útján látja el.

(4) Az Akadémia felügyelete alá tartozik a Tudományos Minősítő Bizottság.

II. RÉSZ

I. FEJEZET

Az Akadémia tudományos testületi tevékenysége

4. §

(1) Az Akadémiának mint legfelsőbb tudományos testületnek tevékenysége az 1969. évi 41. számú tvr. rendelkezéseinek megfelelően kiterjed a hazai tudományos kutatás egész területére, különös figyelemmel az alapkutatásra.

(2) Az Akadémia tudományos testületi tevékenységi körében a kutatás egész területére kiterjedő elvi és módszertani befolyást gyakorol; elősegíti a kutatások összehangolását különösen a természettudományok és a társadalomtudományok területén; figyelemmel kíséri és értékeli a tudományok fejlődését, prognózisokat és tudományfejlesztési koncepciókat dolgoz ki, és ezek alapján javaslatokat tesz a tudomány hazai fejlesztésére; intézményei számára ajánlásokat dolgoz ki a kutatások főbb irányai tekintetében.

(3) Az Akadémia testületei részt vesznek a tervszerű tudományos utánpótlás, a tudományos minősítés, a tudományos könyv- és folyóiratkiadás, valamint a nemzetközi tudományos kapcsolatok irányításában és fejlesztésében.

(4) Az Akadémia testületei a Magyar Forradalmi Munkás-Paraszt Kormány és egyéb állami, valamint társadalmi irányító szervek felkérésére, illetőleg saját elhatározásukból — a társadalmi célok figyelembevételével — véleményt nyilvánítanak és javaslatokat dolgoznak ki a tudománnyal kapcsolatos, valamint egyéb, országos érdekű, általános jelentőségű kérdésekben.

(5) Az Akadémia a tudományos kérdések megvitatására és a tudományos kutatási eredmények ismertetésére kongresszusokat, tudományos ülésszakokat és egyéb rendezvényeket szervez.

(6) Az Akadémia a tudományos és kulturális tevékenység fejlesztése, továbbá az eredmények társadalmi úton való tudatosítása érdekében tudományos célú egyesületeket, illetve társaságokat támogat.

II. FEJEZET

Az Akadémia tudományos testületeinek szervezete és vezetői

5. §

(1) Az Akadémia testületei:

a) a közgyűlés;

b) az elnökség;

c) a tudományos osztályok;

d) a bizottságok.

(2) A tudományos testületek vezetői:

a) az elnök és az alelnökök;

b) az osztályelnökök és az osztályelnök-helyettesek;

c) a bizottságok elnökei.

(3) A tudományos testületek — a közgyűlés, az elnökség, a tudományos osztályok és a bizottságok — működésével kapcsolatos szervezési és ügyviteli teendőket a Tudományos Testületi Titkárság látja el.

III. FEJEZET

A tagok választása, jogaik és kötelességeik

6. §

(1) Az Akadémia tagjai: tiszteleti, rendes és levelező tagok. Mindegyik tag valamelyik osztályhoz tartozik.

(2) A tagok megválasztására az illetékes tudományos osztályok javaslatai alapján az elnökség tesz előterjesztést a közgyűlésnek. Az osztály a javaslatot két vagy több tagjának ajánlása alapján teszi meg. Az elnökség előterjesztését az Akadémia tagjainak a közgyűlés előtt meg kell küldeni.

(3) Az Akadémia tagjainak választására állami és társadalmi szervek is tehetnek javaslatot az elnökségnek; a javaslatokat az elnökség véleményezés végett megküldi az Akadémia illetékes osztályának.

7. §

(1) Tiszteleti tagok azok köréből választhatók, akik a tudomány területén különösen kiemelkedő érdemeket szereztek. Tiszteleti taggá — a magyar tudomány számára jelentős munkásságuk alapján — külföldi állampolgárságú tudósok választhatók meg.

(2) Rendes tagokká a kiemelkedő tudományos eredményeket elért levelező tagok választhatók meg.

(3) Levelező tagokká kiváló tudományos eredményeik, valamint tudományos közéleti tevékenységük alapján tudományok doktorai választhatók meg.

(4) A tagok tagsági jogaikat megválasztásukkal szerzik meg. Az Akadémia elnöksége a megválasztott tag részére oklevelet ad.

8. §

(1) Akiket rendes vagy levelező taggá választottak, megválasztásuktól számított egy éven belül kötelesek székfoglaló előadást tartani; indokolt esetben a székfoglaló előadásra az elnökség későbbi határidőt állapíthat meg.

(2) A rendes és a levelező tag székfoglaló előadását nyilvános osztályülésen tartja meg; ezen az ülésen veszi át oklevelét is.

9. §

(1) Az Akadémia elősegíti tagjai tudományos munkáját.

(2) A rendes és a levelező tagok joga és kötelessége, hogy részt vegyenek az Akadémia tudományos testületi munkájában, közreműködjenek a tudomány művelésében, fejlesszék tudományágukat, részt vegyenek az Akadémia tudományos, valamint tudománypolitikai munkájában, és elősegítsék a tudományos eredmények felhasználását.

(3) Az Akadémia tagjai részt vesznek az Akadémia közgyűlésén, az osztályüléseken, az együttes üléseken, a felolvasó üléseken, az ankétokon stb.

10. §

(1) A rendes és a levelező tagoknak az Akadémia közgyűlésén és minden egyéb ülésen szavazati joguk van.

(2) Az Akadémia rendes és levelező tagjai ebben a minőségükben külön akadémiai illetményben részesülnek.

11. §

(1) Az ellen a tag ellen, aki az akadémiai tagsággal járó kötelezettségeit megszegi, az elnök fegyelmi eljárást rendelhet el. Bármely fegyelmi intézkedést tartalmazó határozat meghozatala előtt a tagnak alkalmat kell adni írásbeli vagy szóbeli nyilatkozat tételére.

(2) A fegyelmi határozat lehet: írásbeli feddés, az akadémiai tisztség viselésétől és a tagsággal járó egyes jogok gyakorlásától meghatározott időre — legfeljebb három évre — való eltiltás, továbbá az akadémiai tagság és az ezzel járó jogok, valamint az akadémiai illetmény folyósításának meghatározott időre való felfüggesztése.

(3) Az elnök a fegyelmi eljárás lefolytatása alapján, ha ennek során kizárásra okot adó tények nyernek igazolást, — az osztályülés véleményének meghallgatása után — javaslatot tehet az elnökség részére a kizárásra.

(4) A fegyelmi határozatot az elnökség hozza.

(5) Az elnökség az illetékes osztályülés előterjesztésére kizárhatja az Akadémia tagjai közül azt, aki olyan magatartást tanúsít, amely őt a tagságra méltatlanná teszi. Az osztályülés előterjesztéséről a jelenlevő elnökségi tagok szótöbbséggel, titkos szavazással döntenek.

(6) Az elnökségnek a fegyelmi vagy a kizárást megállapító határozata ellen a tag fellebbezéssel élhet a közgyűléshez; a fellebbezés elintézéséig azonban a tag — kivéve az írásbeli feddést megállapító fegyelmi határozatot — tagsági jogait nem gyakorolhatja, és akadémiai illetményének folyósítása szünetel.

12. §

Az akadémiai tagság megszűnik a tag halálával vagy a tagságról történő lemondásával.

IV. FEJEZET

A közgyűlés

13. §

(1) A közgyűlés az Akadémia legfőbb testülete. A rendes és a levelező tagok részvétele a közgyűlésen a tagságból folyó kötelezettség.

(2) Rendes közgyűlést évente egyszer kell tartani. Az elnökség egyébként közgyűlést bármikor összehívhat; az Akadémia rendes és levelező tagjai egyharmadának írásbeli javaslatára az elnökség köteles rendkívüli közgyűlést összehívni.

(3) A közgyűlést az Akadémia elnöke vezeti.

(4) Az Akadémia elnökének akadályoztatása esetén a közgyűlést az elnökség által kijelölt alelnök, ha pedig az alelnökök is akadályoztatva vannak, az az elnökségi tag vezeti, akit az elnökség ezzel megbíz.

14. §

A közgyűlés hatáskörébe tartozik:

a) az Akadémia egész tevékenységére vonatkozó tudománypolitikai irányelvek meghatározása összhangban a kormány tudománypolitikájával;

b) az Akadémiának a tudományos élet irányításában betöltött szerepére, munkájára, továbbá testületi tevékenységére vonatkozó elnökségi beszámoló megvitatása és jóváhagyása;

c) az akadémiai intézmények működéséről szóló főtitkári beszámoló megvitatása;

d) az Akadémia alapszabályainak megállapítása, illetőleg módosítása;

e) új tudományos osztály létesítése vagy valamely tudományágnak más osztály keretébe történő átszervezése;

f) háromévenként az elnök, az alelnökök és a meghatározott feladatkör nélküli elnökségi tagok megválasztása;

g) javaslat a főtitkár kinevezésére, illetőleg felmentésére a kormány részére, továbbá a főtitkárhelyettesek számának megállapítása és kinevezésükre javaslattétel a kormányhoz;

h) új tiszteleti, rendes és levelező tagok választása;

i) az elnökség által hozott fegyelmi vagy kizáró határozat elleni fellebbezések elbírálása;

j) határozathozatal mindazokban az ügyekben, amelyeket az elnökség a közgyűlés elé terjeszt.

15. §

(1) A közgyűlés az elnököt és az alelnököket az Akadémia rendes tagjai sorából választja; alapszabályszerű külön feladatkör nélküli elnökségi tagokká rendes és levelező tagok egyaránt választhatók. A választás három évre szól.

(2) Az elnököt tisztségében a Magyar Népköztársaság Elnöki Tanácsa erősíti meg.

(3) A közgyűlés a főtitkárt az Akadémia tagjai sorából, a főtitkárhelyetteseket pedig általában az Akadémia tagjai közül ajánlja kinevezésre.

16. §

(1) A közgyűlés akkor határozatképes, ha a tagoknak több mint a fele jelen van. Határozatképtelenség esetén — tizenöt napon belül — újabb közgyűlést kell összehívni; ez a megjelent tagok számára való tekintet nélkül határozatképes.

(2) A közgyűlés általában nyílt szavazással, a jelenlevő szavazásra jogosultak egyszerű szótöbbségével hozza határozatait. Szavazategyenlőség a javaslat elvetését jelenti.

(3) A közgyűlés titkos szavazással választja a tagokat és a 15. §-ban felsoroltakat, továbbá titkosan szavaz a tagok kizárása tárgyában.

(4) A tagok választásához és kizárásához is a szavazásra jogosult jelenlevők szótöbbsége szükséges.

V. FEJEZET

Az elnökség

17. §

(1) Az Akadémiának mint tudományos testületnek állandó és folyamatos működését az elnökség irányítja.

(2) Az elnökség tagjai: az elnök, az alelnökök, az alapszabályszerű külön feladatkör nélküli választott elnökségi tagok, a tudományos osztályok választott elnökei, a főtitkár, a főtitkárhelyettesek és a Tudományos Minősítő Bizottság elnöke.

18. §

(1) Az elnökség hatáskörébe tartozik különösen:

a) a közgyűlés előkészítése és a közgyűlési beszámoló elkészítése;

b) a közgyűlés határozatainak végrehajtása, illetőleg a végrehajtásról való gondoskodás;

c) állásfoglalás átfogó tudománypolitikai és tudományfejlesztési kérdésekben;

d) országos jelentőségű tudományos koncepciók és fejlesztési prognózisok megvitatása, javaslatok kialakítása;

e) az országos tudományos kutatási tervek, ezen belül az akadémiai intézetek kutatási programja tekintetében állásfoglalás;

f) fontos tudományos és tudománypolitikai kérdésekben javaslatok kialakítása a kormány és más, Akadémián kívüli szervek számára;

g) a tudományos minősítés figyelemmel kísérése;

h) a Tudományos Minősítő Bizottság döntései elleni fellebbezések elbírálása;

i) állásfoglalás tudományos intézmények létesítése vagy megszüntetése kérdésében;

j) a nemzetközi tudományos kapcsolatok fejlesztésében való közreműködés, az akadémiák közötti nemzetközi kapcsolatok ápolása és az akadémiai intézmények nemzetközi kapcsolataira vonatkozó elvek kialakítása;

k) a tudományos könyv- és folyóiratkiadás figyelemmel kísérése, az Akadémiai Kiadó tevékenysége elveinek meghatározása;

l) a tudományos osztályok és az elnökségi bizottságok működésének irányítása és felügyelete;

m) az alelnökök hatáskörének a 21. § (3) bekezdésében foglaltak alapján való meghatározása;

n) az akadémiai aranyérem és az akadémiai díjak odaítélése;

o) javaslat Kossuth-díj és Állami Díj adományozására;

p) a főtitkárnak a saját hatáskörében tett döntéseiről és intézkedéseiről adott beszámoló, illetőleg az általa előterjesztett javaslatok tekintetében állásfoglalás;

r) az akadémiai testületek szervezeti és működési szabályzatának megállapítása.

(2) A két közgyűlés közötti időszakban a közgyűlés hatáskörét — a 14. § *d)—f)* és *h)*, *i)* pontjaiban foglaltak kivételével — az elnökség gyakorolja.

(3) Az elnökség a tagjait egyes feladatok rendszeres vagy esetenkénti elvégzésével külön is megbízhatja.

19. §

(1) Az elnökség — július és augusztus kivételével — általában havonta tart ülést. Az ülést az elnök hívja össze.

(2) Az elnökség akkor határozatképes, ha az ülésen tagjainak több mint a fele jelen van.

(3) Az elnökség egyszerű szótöbbséggel hozza határozatait. Szavazategyenlőség a javaslat elvetését jelenti.

(4) Az elnökség személyi kérdések kivételével általában nyíltan szavaz, de bármely ügyben úgy is határozhat, hogy titkosan szavaz.

VI. FEJEZET

Az elnök, az alelnökök

20. §

(1) Az Akadémiának mint tudományos testületnek vezetője az elnök.

(2) Az elnök hatáskörébe tartozik:

a) a tudományos testületi tevékenység összefogása és irányítása;

b) az Akadémiának mint tudományos testületnek a képviselete;

c) külföldi tudományos akadémiákkal való kapcsolattartás;

d) tudományos kérdésekben a testületek által kialakított javaslatok, jelentések előterjesztése, ilyen jellegű és az Akadémiához érkező megkeresések és megbízások intézése;

e) tudományfejlesztési irányelvek kidolgozására megbízások adása;

f) javaslattétel kitüntetésekre és jutalmak adományozása;

g) a tagok fegyelmi ügyében vizsgálóbizottság kijelölése;

h) a Tudományos Testületi Titkárság irányítása.

(3) Az elnök tevékenységéért a közgyűlésnek felelős.

(4) Az elnök a tudományos testületi és igazgatási tevékenység összhangja érdekében együttműködik a főtitkárral.

21. §

(1) Az alelnökök számát a közgyűlés állapítja meg.

(2) Az alelnökök az elnököt segítik munkájában. Az elnököt akadályoztatása esetén az általa kijelölt alelnök helyettesíti, és gyakorolja az elnök hatáskörét.

(3) Az alelnökök feladata, hogy segítséget nyújtsanak az elnökség által kijelölt tudományos osztályok munkájához, továbbá hogy az osztályok helyzetének, problémáinak ismerete alapján elősegítsék az osztályülések és az elnökség állásfoglalásainak kialakítását.

(4) Az alelnökök munkájuk során rendszeres kapcsolatot tartanak a tudományterületükhöz tartozó osztályok elnökeivel és az illetékes főtitkárhelyettessel.

(5) Az alelnökök tevékenységükért az elnökségnek felelősek.

VII. FEJEZET

Az osztályok, az osztályülések

22. §

Az Akadémia tudományos testületi tevékenységének szakmai tudományos részét az osztályok, továbbá a tudományos bizottságok útján látja el.

23. §

Az Akadémia osztályai:

I. Nyelv- és Irodalomtudományok Osztálya,
II. Filozófiai és Történettudományok Osztálya,
III. Matematikai és Fizikai Tudományok Osztálya,
IV. Agrártudományok Osztálya,
V. Orvosi Tudományok Osztálya,
VI. Műszaki Tudományok Osztálya,
VII. Kémiai Tudományok Osztálya,
VIII. Biológiai Tudományok Osztálya,
IX. Gazdaság- és Jogtudományok Osztálya,
X. Föld- és Bányászati Tudományok Osztálya.

24. §

(1) Az osztályülés az osztályhoz tartozó akadémiai tagok tudományos testülete. Az osztályok tagjai általában havonta, de legalább negyedévenként egyszer osztályülést tartanak.
(2) Az osztályüléseken az osztályhoz tartozó rendes és levelező tagok részvétele a tagságból folyó kötelezettség.
(3) Az osztályülés tanácskozási joggal tagjává választhatja az osztály tudományterületéhez tartozó tudományos bizottságok elnökeit, a kutatóintézetek és egyetemi kutatóhelyek vezetőit,

továbbá a minisztériumok vagy országos hatáskörű szervek képviselőit és más szakembereket. A tanácskozási joggal rendelkezők száma azonban az osztályülés szavazati joggal rendelkező tagjai számának egyharmadát nem haladhatja meg. Az osztályelnök esetenként ezen túlmenően is meghívhat szakembereket az osztályülésre.

(4) Az osztályülés tagjai kötelesek figyelemmel kísérni tudományáguk fejlődését, és segítséget nyújtani az osztályülésnek a bizottságok munkájának irányításában, továbbá az osztály helyzetének, problémáinak ismerete alapján az osztályülés állásfoglalásainak kialakításában. Az osztályülés a tagjait egyes feladatok elvégzésével külön is megbízhatja.

(5) Az osztályülés hatáskörébe tartozik:

a) az osztály testületi tevékenységének irányítása;

b) az osztály tudományterületének megfelelő tudományos és tudománypolitikai kérdésekben állásfoglalás, a tudományterületek helyzetének értékelése, és fejlesztési irányelveik kialakításában való részvétel;

c) az osztály szervezetéhez tartozó tudományos bizottságok létrehozása, számukra irányelvek adása, feladatok meghatározása és a bizottságok beszámoltatása;

d) a tudományos bizottságok javaslatai alapján az osztály tudományterületén működő intézmények tudományos terveinek és a beszámolóknak megtárgyalása, és állásfoglalás kialakítása;

e) a kutatások összehangolása;

f) az osztály által képviselt tudományágakban elért eredmények elterjedésének és felhasználásának elősegítése; a tudományterület könyv- és folyóiratkiadásának figyelemmel kísérése, az osztály könyv- és folyóiratkiadási tervének kialakítása az Akadémiai Kiadóval együttműködésben;

g) az osztály működéséről és a tudományterületét érintő tudományos élet irányításában betöltött szerepéről készült beszámoló megtárgyalása és jóváhagyása;

h) az osztály által képviselt tudományágak körében a tudományos munkásságot végző személyek fejlődésének figyelemmel kísérése; a tudósképzést érintő elvi és konkrét kérdésekben az elnökség megkeresésére javaslattétel a Tudományos Minősítő Bizottságnak; véleménynyilvánítás az egyetemek, főiskolák és egyéb tudományos intézmények vezetőinek kinevezését illetően;

i) új tiszteleti, rendes és levelező tagok jelölése;

j) javaslattétel az elnökség részére kitüntetésekre, jutalmakra, díjakra;

k) tudományos előadó ülések rendezése.

(6) Az osztályülés állásfoglalásaival, véleményével és javaslataival elősegíti a tudományterületéhez tartozó kutatóintézmények irányítását. A tudományterületén működő egyesületek és társaságok munkájához tudományos támogatást nyújt. Javaslatot alakít ki az elnökség részére tudományos intézmények létesítésére, átszervezésére vagy megszüntetésére.

(7) Az osztályülés a szervezetéhez tartozó tudományterületek körén belül részt vesz a nemzetközi együttműködés tudománypolitikai kérdéseinek kialakításában, javaslatot dolgoz ki az elnökség számára az osztály nemzetközi tudományos kapcsolatainak fejlesztésére.

(8) Az osztályülés az előző bekezdésekben felsorolt tevékenységével segíti az igazgatási szerveket munkájuk ellátásában. Ellátja mindazokat a feladatokat és véleményt nyilvánít mindazokban a kérdésekben, amelyeket az elnökség a hatáskörébe utal. Működéséről évenként jelentést tesz az elnökségnek.

25. §

(1) Az osztályülés az osztályhoz tartozó tagok közül három évre osztályelnököt és osztályelnök-helyettest, valamint a 24. § (3) bekezdésének megfelelően tanácskozási jogú tagokat választ.

(2) Az osztályülés élén az osztályelnök áll.

(3) Az osztályelnök

a) összefogja az osztály tudományos testületi tevékenységét;

b) tudományos és tudománypolitikai kérdésekben képviseli az osztályt;

c) két osztályülés közötti időszakban — a 24. § (5) bekezdése *i)* pontjában foglaltak kivételével — ellátja az osztályülés feladatait;

d) kijelöli az osztály munkájában közreműködő díjazott szakértőket;

e) a tudományos testületi és igazgatási tevékenység összhangja érdekében rendszeres kapcsolatot tart a felsőbb testületi szervek vezetőivel, továbbá a főtitkárral és az illetékes főtitkárhelyettessel.

(4) Az osztályra vonatkozó határozatok végrehajtásáról az osztályelnök gondoskodik. Tevékenységéről beszámol az osztályülésnek. Munkájáért az osztályülésnek és a felsőbb tudományos testületi szerveknek felelős.

(5) Az osztályelnököt munkájában az osztályelnök-helyettes segíti, és akadályoztatása esetén helyettesíti.

26. §

(1) Az osztályülést az osztályelnök készíti elő, hívja össze és vezeti. Az osztályülés akkor határozatképes, ha a szavazati joggal rendelkező tagoknak több mint a fele jelen van.

(2) Az osztályülések — a tudományos előadó ülések kivételével — általában zártak. Az ülésekre vagy a napirend egyes tárgyainak megtárgyalására más szakértőket is meg lehet hívni.

(3) Az osztályülés egyszerű szótöbbséggel hozza határozatát. Szavazategyenlőség a javaslat elvetését jelenti. Az osztályülés — személyi kérdések kivételével — általában nyíltan szavaz, de bármely ügyben úgy is határozhat, hogy titkosan szavaz.

27. §

A tudományos osztályok több osztály tudományterületét érintő kérdések megvitatására és közös állásfoglalás kialakítására együttes osztályüléseket tartanak.

VIII. FEJEZET

A bizottságok

28. §

(1) Az akadémiai tudományos testületi működés a bizottságok tevékenységére támaszkodik.

(2) Az elnökség, illetőleg a tudományos osztályok egyes tudományágazatok gondozására állandó jelleggel, továbbá egyes tudományos kérdések megvizsgálására vagy meghatározott feladatok elvégzésére alkalmi bizottságokat szervezhetnek. Az elnökségi bizottságok az elnökség, az osztályhoz tartozó bizottságok az osztályülés közvetlen irányítása és felügyelete alá tartoznak.

(3) A tudományos osztályok komplex feladatok rendszeres vagy esetenkénti ellátására osztályközi komplex bizottságot szer-

vezhetnek. Ha a komplex feladat ellátása szükségessé teszi, a komplex bizottságot az elnökség hozza létre.

(4) Bármely, több osztály tudományterületét érintő osztályközi komplex bizottságot egy osztályhoz kell telepíteni, de a komplex bizottság irányítását és felügyeletét az érdekelt osztályok együttesen látják el.

(5) A tudományos bizottságok elnökét, titkárát és tagjait a létesítésüket elhatározó tudományos testület (elnökség, osztályülés), a több tudományszak körében szervezett osztályközi komplex bizottság elnökét, titkárát és tagjait az érdekelt tudományos osztályok osztályülései egyetértésben, illetőleg az elnökségi komplex bizottság elnökét, titkárát és tagjait az elnökség választja. Valamennyi választás 3 évi időtartamra szól.

(6) A bizottság munkájáért a bizottság elnöke felelős. A bizottság elnökét lehetőleg az Akadémia rendes vagy levelező tagjai közül kell kiválasztani.

29. §

(1) A bizottság ellátja mindazokat a feladatokat, amelyeket az elnökség, illetőleg az osztályülés a hatáskörébe utal. Megvitatja a tudományterület elvi és szakmai kérdéseit, vitaüléseket, tanácskozásokat, felolvasó üléseket, kongresszusokat és tudományos ülésszakokat készít elő.

(2) A bizottság tudományos kérdésekben állást foglal, tudománypolitikai, tudományszervezési és egyéb kérdésekben javaslatot tesz.

30. §

(1) Az elnökség és a tudományos osztályok egyes konkrét feladatok elvégzésére a bizottságok keretében albizottságokat (munkabizottságokat) szervezhetnek.

(2) Az albizottság (munkabizottság) elnökét, titkárát és tagjait — a bizottság javaslatára — az elnök, illetőleg az osztályelnök bízza meg. A megbízás legfeljebb ugyanannyi időtartamra szólhat, mint a bizottságok megbízatása.

31. §

A bizottságok, illetőleg az albizottságok (munkabizottságok) munkájába a tagokon kívül más szakértők is bevonhatók.

IX. FEJEZET

A tudományos testületek működésének biztosítása

32. §

(1) A közgyűlés, az elnökség, a tudományos osztályok és a tudományos bizottságok működéséhez szükséges operatív szervező és ügyviteli munkát, továbbá a testületi szervek vezetői által meghatározott feladatokat állandó főfoglalkozású munkatársakból és konkrét feladatok elvégzésére szerződtetett szakértőkből álló Tudományos Testületi Titkárság végzi. A Tudományos Testületi Titkárság az Akadémia elnökének irányítása alá tartozik, munkáját a központi hivatali szervekkel kölcsönhatásban, de szervezetileg tőlük elkülönítve végzi.

(2) A Tudományos Testületi Titkárság előkészítő és szervező tevékenységgel részt vesz az osztályok testületi tevékenységében. Segíti az osztályelnököket az osztályok és a bizottságok feladatainak szakszerű ellátásában, és működésükkel összefüggésben gondoskodik az adminisztratív feladatok ellátásáról.

(3) A Tudományos Testületi Titkárság feladatkörébe tartozik különösen:

a) a tudományos testületi szervek üléseinek előkészítése, a határozatok megvalósításához szükséges intézkedések megtétele;

b) közreműködés tudományfejlesztési irányelvek készítésében és egyes tudományágak helyzetének felmérésében;

c) részvétel a tudományos kutatások tervezése és beszámoltatása elvi és módszertani kérdéseinek kidolgozásában;

d) közreműködés a kutatóintézmények, az osztályok és a bizottságok tudományos munkája értékelésének és elemzésének előkészítésében;

e) részvétel az akadémiai könyv- és folyóiratkiadás elvi döntéseinek kialakításában és a tudományos testületek könyv- és folyóiratkiadási tervének előkészítésében;

f) közreműködés a testületi szervek vezetőinek az Akadémiát mint tudományos testületet, a tudományos osztályokat és a bizottságokat érintő intézkedéseiben és ez irányú munkájuk ellátásában.

(4) A titkárság szervezeti és működési szabályzatát az elnök állapítja meg.

(5) A titkárság élén a titkárság vezetője áll. Tanácskozási joggal részt vehet a testületi szervek ülésein.

(6) A Tudományos Testületi Titkárság vezetőjét az elnök, a titkárság dolgozóit a Tudományos Testületi Titkárság vezetője nevezi ki. A tudományos testületek vezetője által kijelölt szakértőket a Tudományos Testületi Titkárság vezetője bízza meg.

(7) A Tudományos Testületi Titkárság rendszeres munkakapcsolatot tart az Akadémia Központi Hivatalával.

X. FEJEZET

Tudományos ülések

33. §

Az Akadémia a tudományos célok megvalósítása érdekében kongresszusokat, tudományos ülésszakokat, együttes üléseket és egyéb tudományos előadásokat rendez. Ezekre az Akadémia külföldi tudósokat is meghívhat. A tudományos előadó üléseken — az osztályülés határozata alapján — azok is előadhatják tudományos munkájukat, akik az Akadémiának nem tagjai.

XI. FEJEZET

Könyv- és folyóiratkiadás

34. §

(1) Az Akadémia a tudományos kutatások eredményeinek nyilvánosságra hozatala érdekében tervszerűen tudományos könyveket és folyóiratokat ad ki.

(2) Az akadémiai könyv- és folyóiratkiadás elveit az elnökség állapítja meg. A tudományos osztályok figyelemmel kísérik a tudományterület könyv- és folyóiratkiadását, és saját keretükben kialakítják könyv- és folyóiratkiadási terveiket. Az Akadémia könyv- és folyóiratkiadásáról az Akadémiai Kiadó útján a főtitkár gondoskodik.

(3) Az Akadémia a magyar tudomány eredményeit idegen nyelven is közzéteheti.

XII. FEJEZET

Egyesületek és társaságok

35. §

(1) Az Akadémia a tudományos és kulturális tevékenység fejlesztése, továbbá az eredményeknek társadalmi úton való ismertetése és felhasználása érdekében tudományos célú egyesületeket és társaságokat támogat, és segítséget nyújt működésük feltételeinek biztosításához.

(2) Az Akadémia támogatja továbbá azoknak az egyesületeknek a munkáját is, amelyek nem tartoznak ugyan az Akadémia felügyelete alá, de célkitűzéseik megfelelnek az (1) bekezdésben foglaltaknak.

XIII. FEJEZET

Az Akadémia szerepe a tudományos minősítésben

36. §

(1) A Tudományos Minősítő Bizottság az Akadémia elnökségének felügyelete és ellenőrzése alatt végzi munkáját.

(2) A Tudományos Minősítő Bizottság feladatát, szervezetét és működését külön jogszabályok és ügyrend állapítják meg.

III. RÉSZ

I. FEJEZET

Az Akadémia szakigazgatási tevékenysége

37. §

Az Akadémia szervezeti keretében levő intézmények (intézetek, kutatócsoportok, tudományos egyesületek, hivatali szervek, vállalatok stb.) munkájának, valamint az akadémiai támogatással folyó kutatásoknak irányításával, felügyeletével és ellenőrzésével, személyzeti, továbbképzési kérdéseivel és anyagi támogatásával kapcsolatos szakigazgatási hatáskört az Akadémia főtitkára gyakorolja az Akadémia Központi Hivatala (a továbbiakban: Hivatal) közreműködésével.

38. §

(1) A főtitkárt a közgyűlés ajánlására a kormány nevezi ki az Akadémia tagjai közül öt évi időtartamra.

(2) A főtitkár tevékenységéért a kormánynak tartozik felelősséggel, és az Akadémia közgyűlésének, illetőleg elnökségének rendszeresen köteles beszámolni.

(3) Ha a főtitkár az alapszabályoknak meg nem felelő tevékenységet fejt ki, az elnökség előterjesztésére a közgyűlés javasolhatja a kormánynak a főtitkár felmentését.

(4) A főtitkár feladatait a közgyűlés ajánlására — általában az Akadémia tagjai közül — a kormány által öt évre kinevezett főtitkárhelyettesek közreműködésével látja el.

39. §

(1) A Hivatal szervezete:

a) *Tudományági főosztályok:*

A) Természettudományi I. főosztály

B) Természettudományi II. (biológiai) főosztály

C) Társadalomtudományi főosztály

b) *Funkcionális főosztályok:*

D) Központi igazgatási titkárság

E) Személyzeti főosztály

F) Terv- és pénzügyi főosztály

G) Nemzetközi kapcsolatok főosztálya

(2) A Hivatal szervezetének további tagolódását a szükségletnek megfelelően a főtitkár állapítja meg, és a Hivatal szervezeti és működési szabályzatában rögzíti.

(3) Az akadémiai és az Akadémia által támogatott kutatóhelyek — a szakigazgatás vonatkozásában — a szakmájuk szerint illetékes tudományági főosztályhoz tartoznak.

II. FEJEZET

Az akadémiai intézmények szakigazgatási irányítása

40. §

(1) Az 1969. évi 41. sz. tvr.-ben foglaltak szerint az Akadémia szakigazgatási jogkörében a szervezetéhez tartozó intézmények irányítását — a testületi szervek véleménye és ajánlásai figyelembevételével — a főtitkár útján látja el, aki a Hivatal egyszemélyi felelős vezetője. A főtitkár a tvr.-ben meghatározott jogkörében, illetőleg a kormány felhatalmazása alapján ország-

gos hatáskörű szerv vezetőjének a jogállásában jár el, az ennek megfelelő jogokkal és kötelezettségekkel.

(2) A főtitkár kötelességei különösen:

a) az Akadémia szervezetébe tartozó intézmények és az általa támogatott kutatások tudományos szakigazgatásának irányítása, ennek keretében az intézmények feladatkörének meghatározása;

b) az Akadémia pénzügyi, beruházási, béralap- és egyéb igényeinek megtervezése, ezeknek a kereteknek a felosztása;

c) a kormány által az Akadémiára bízott kutatási, illetőleg kutatásokat összehangoló feladatok ellátásának a megszervezése, ágazati felelősséggel a természettudományok és a társadalomtudományok területén;

d) az akadémiai intézmények tekintetében a jogszabályokban, illetőleg állami határozatokban foglalt rendelkezések végrehajtása, a végrehajtáshoz szükséges utasítások kiadása;

e) a felügyelete alá tartozó intézmények személyzeti munkájának irányítása és a jogszabályok által hatáskörébe utalt kinevezési jogkör gyakorlása;

f) az akadémiai testületeknek országos érvényű, illetőleg az akadémiai tudományos kutatásokra vonatkozóan kialakított fejlesztési irányelveinek és ajánlásainak az akadémiai kutatóintézetekben való érvényre juttatása;

g) az elnökség véleményének a kikérése az akadémiai intézményekre vonatkozó olyan, hatáskörébe tartozó döntések esetében, amelyek országos vagy nemzetközi fontosságúak, illetőleg általános jelentőségűek vagy hosszabb távra kihatóak;

h) tevékenységéről a közgyűlésnek, illetőleg az elnökségnek rendszeresen — a testületi ajánlástól, illetőleg véleménytől eltérő intézkedése esetén — megfelelő indokolással beszámolás;

i) az akadémiai kutatóhelyeken elért tudományos kutatások eredményeinek gyakorlati hasznosítását előmozdító intézkedések, illetőleg rendelkezések kiadása;

j) az Akadémiához tartozó tudományos egyesületek (társaságok) igazgatási felügyelete;

k) az Akadémiai Könyvtár irányítása és felügyelete;

l) a kormány, valamint az Országos Anyag- és Árhivatal elnöke által átruházott hatáskörben árhatósági jogkör gyakorlása;

m) az irányítása alá tartozó szervezetek működésével, illetőleg a hatáskörébe tartozó feladatokkal kapcsolatos közérdekű bejelentések és panaszok intézése.

(3) A főtitkár jogosult:

a) a felügyelete alá tartozó intézményekre kötelező általános és esetenkénti utasítások kiadására;

b) konkrét kutatási feladatok esetenkénti kitűzésére;

c) az Akadémia szervezetéhez tartozó intézmények működéséről és kutatási eredményeiről szóló jelentések elbírálására, általában a szakigazgatási ellenőrzés gyakorlására;

d) az akadémiai intézmények számára a nemzetközi tudományos kapcsolatok megfelelő alakulását és fejlődését előmozdító intézkedések, illetőleg rendelkezések kiadására;

e) a tudományos könyv- és folyóiratkiadással kapcsolatos intézkedések tételére, és rendelkezések kiadására;

f) az akadémiai intézmények szervezeti és működési elveinek a megállapítására;

g) vállalatok, üdülők, jóléti és egyéb intézmények alapítására, irányítására, felügyeletére és megszüntetésére;

h) az Akadémia intézményeinek képviseletére.

41. §

(1) Az egyes tudományági főosztályok az illetékes főtitkárhelyettes irányítása alatt állnak.

(2) A főtitkárhelyettesek ellátják azokat a feladatokat is, amelyekkel őket — állandó vagy alkalmi jelleggel — a főtitkár megbízza.

(3) A főtitkárhelyettesek közvetlen kapcsolatot tartanak fenn a munkaterületük szerint illetékes alelnökkel és osztályelnökökkel. Működésük során rendszeresen kikérik az illetékes testületi szervek vezetőinek tanácsait.

42. §

(1) A főtitkár szakigazgatási tanácsadó szerve a főtitkári kollégium, amelynek állandó tagjait a főtitkár kéri fel.

(2) A főtitkári kollégium tanácskozására a főtitkár esetenként — a tárgyalt ügyek természete szerint — más szakembereket is meghívhat.

III. FEJEZET

A tudományos testületek és szakigazgatási szervek kapcsolatai

43. §

(1) A főtitkár tevékenysége során figyelembe veszi az Akadémia közgyűlésének és elnökségének az országos feladatokra, valamint az Akadémiára vonatkozó tudománypolitikai irányelveit.

(2) A főtitkár az elnökséggel egyeztetve jár el a kutatóintézetek alapítása és megszüntetése ügyében.

(3) A főtitkár köteles az elnökség véleményét kikérni mindazokban a tudománypolitikai kérdésekben, amelyekben a döntés nemzetközi vagy országos vonatkozásban fontos, általános jelentőségű, és hosszú távra kiható elhatározást igényel, így különösen az ötéves beruházási és pénzügyi terv fő irányaira vonatkozólag. Az elnökség véleményétől eltérő intézkedések esetén a főtitkár erről, megfelelő indokolással, az elnökségnek beszámolni tartozik.

(4) A főtitkár a hatáskörébe tartozó bármely — általa fontosnak ítélt — kérdés eldöntése előtt kikérheti a testületi szerveknek, illetőleg azok vezetőinek véleményét.

IV. FEJEZET

Vegyes intézkedések

44. §

(1) Az alapszabályok módosítására az Akadémiának legalább tíz tagja, az elnök, illetőleg a főtitkár tehet javaslatot.

(2) Az alapszabályok módosításáról a közgyűlés csak akkor határozhat, ha a tagok többsége jelen van. A módosítást elfogadó határozathoz a jelenlevők kétharmadnyi szótöbbsége szükséges.

45. §

A közgyűlés által elfogadott és a Magyar Forradalmi Munkás-Paraszt Kormány által jóváhagyott alapszabályok az alapjai az Akadémia testületei és igazgatási szervei szervezeti és működési szabályzatának.

Budapest, 1970. február 5.

A Magyar Forradalmi Munkás-Paraszt Kormány 3/1970. (II. 15.) számú rendeletével a Magyar Tudományos Akadémiáról szóló 1969. évi 41. számú törvényerejű rendeletet 1970. február 5. napjával léptette hatályba, és jóváhagyta a Magyar Tudományos Akadémiának a CXXX. közgyűlés által elfogadott alapszabályait.

AKADÉMIAI DÍJAK, KITÜNTETÉSEK ÉS JUTALMAK

Akadémiai Aranyérem

Kiemelkedő tudományos, tudományos közéleti, tudománypolitikai és tudományszervezői tevékenység elismeréseként adományozott díj. (Az évenként kiadott egy aranyérmet az elnökségítéli oda, és a közgyűlésen kerül átadásra.)

Akadémiai díj

Értékes egyéni vagy kollektív kutatási munkáért, szakkönyvért, tankönyvért az elnökség által évenként adományozott díjak.

Pályázatok

1. A távlati tudományos kutatások terén elért jelentős eredmények jutalmazása

A nyilvános pályázaton — két évnél általában nem régibb — megjelent tanulmánnyal vagy kézirattal (kivételesen kutatási zárójelentéssel) lehet részt venni. (A pályadíjakat a kutatásért felelős tárcák javaslatának alapulvételével, szakértők és bizottság meghallgatása után, az elnök ítéli oda).

2. Ifjúsági díj

A pályadíjakat olyan, akadémiai tudományos kutatóhelyen dolgozó, 30 évnél nem idősebb fiatal kutatók kaphatják, akik legalább két évet akadémiai kutatóhelyen dolgoztak, és akik egyéni munkával itthon, ill. külföldön elismerést kiváltó tudományos, illetve műszaki eredményt értek el. (A díjakat az intézeti igazgató javaslatára, szakértők meghallgatásával a főtitkár ítéli oda.)

Az Akadémia kiváló dolgozója kitüntető jelvény

Az Akadémián kitűzött célok megvalósítása érdekében tartósan jelentős tudománypolitikai és tudományszervezői vagy -igazgatási tevékenységért, illetve kiemelkedő tudományos koncepciók kidolgozásáért, a korszerű kutatómunka feltételeinek megteremtéséért évenként (április 4-én) az elnök hozzájárulásával a főtitkár adományozza.

Elnöki dicséret

A tudományos testületi feladatok megvalósításáért, továbbá valamely meghatározott kiemelkedő tudománypolitikai vagy tudományszervezői tevékenységért kifejezett elismerés és jutalom.

Főtitkári dicséret

Tudományszervezői vagy -igazgatási munkakörben, illetőleg valamely meghatározott feladat megoldásában elért kiemelkedő tevékenységért kifejezett elismerés és jutalom.

Az Akadémia tagjai és tudományos testületei

ELSŐ RÉSZ

AZ AKADÉMIA TAGJAI ÉS TUDOMÁNYOS TESTÜLETEI

1. FEJEZET

AZ AKADÉMIA TAGJAI

Rendes tagok

(A tagok neve mellett zárójelben: a születési hely, év, hó, nap; a levelező taggá és a rendes taggá választás éve; római számmal az osztály jele)

ÁBRAHÁM AMBRUS (Tusnád, 1893. XI. 20.; 1945, 1960; VIII.)



összehasonlító idegszövettan, vegetatív idegrendszer, receptorok; ny. egy. t.

Szegedi Akadémiai B., t. — Magyar Anatomusok, Histologusok és Embryologusok Társasága, v. t. — — Zoológiai Akadémia (India), t.; Királyi Orvosi Társaság (London), külső t. Kossuth-díj, II. fok. (1953); Munka Érdemrend, arany fok. (1963, 1973).

6722 Szeged, Egyetem u. 2., tel. 11-381

Megjelent 1978

ALEXITS GYÖRGY (Budapest, 1899. I. 5.; 1948, 1949; III.) ortogonális sorok elmélete, approximációelmélet, ny. egy. t., az MTA Matematikai Kutatóint. tud. tanácsadója.

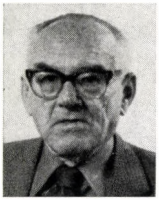

A. Mathematica főszerk.

A iași-i Al. I. Cuza Egyetem tiszt. dr. (1970); a giesseni Justus Liebig Egyetem tiszt. dr. (1974); a grazi Karl Franzens Egyetem, arany diploma (1974). Magyar Szabadság Érdemrend, ezüst fok. (1947); Magyar Köztársasági Érdemrend, II. fok. (1948)*; a Román Népköztársaság Csillaga, II. fok. (1948); Polonia Restituta Parancsnoki Kereszt (1948); Kossuth-díj, II. fok. (1951); Munka Érdemrend (1954), arany fok. (1969, 1975); Felszabadulási Jubileumi Emlékérem (1970); Állami Díj, I. fok. (1970).

1053 Bp., Reáltanoda u. 13—15., tel. 182-399

ANDICS ERZSÉBET (Budapest, 1902. VI. 22.; 1949, 1950; II.) új- és legújabbkori magyar történelem; ny. egy. t.



Történettudományi B., t.

Szovjet emlékérem (1945); Magyar Szabadság Érdemrend, ezüst fok. (1964); Magyar Köztársasági Érdemrend, III. fok. (1947)*; Kossuth-díj, II. fok. (1949); Tanácsköztársasági Emlékérem (1959); Szocialista Hazáért Érdemrend (1967); Munka Érdemrend, arany fok. (1968); Felszabadulási Jubileumi Emlékérem (1970); Munka Vörös Zászló Érdemrendje (1972); Magyar Népköztársaság Zászlórendje, II. fok. (1975).

1052 Bp., Pesti Barnabás u. 1., tel. 180-966

* Az 1949. évi 12. sz. törvényrendelet alapján a Magyar Köztársasági Érdemrend, ill. Érdemérem a Magyar Népköztársasági Érdemrendre, ill. Érdeméremre cseréltetett át.

BABICS ANTAL (Lovászpatona, 1902. VIII. 4.; 1949, 1950; V.) urológiai sebészet; ny. egy. t.



Orvostudomány, szerk. biz. t.; A. Chirurgica, főszerk. — Magyar Urológusok és Nephrológusok Társasága, örökös eln.; Orvos-Egészségügyi Szakszervezet, tiszt. eln. — — A Szovjetunió Orvostudományi Akadémiája, tiszt. t.; International Society of Urology, v. t.

Magyar Népköztársasági Érdemrend, V. fok. (1950); Kossuth-díj, II. fok. (1951); Munka Érdemrend (1955, 1960), arany fok. (1970); Felszabadulási Jubileumi Emlékérem (1970); Magyar Népköztársaság Zászlórendje, II. fok. (1974).

1082 Bp., Üllői út 78/b, tel. 343-727

BÁLINT PÉTER (Budapest, 1911. VIII. 26.; 1970, 1976; V.) vesefiziológia és experimentális vesepatológia; tszv. egy. t., Semmelweis OTE Élettani Int. ig.



A. Physiologica, főszerk. — Magyar Élettani Társaság, v. t.; Magyar Urológusok és Nephrológusok Társasága, aleln. — — Association Internationale de Néphrologie (Párizs), eln. t.

Magyar Népköztársasági Érdemérem, arany fok. (1950); Szocialista Munkáért Érdemérem (1955); Hufeland-érem, ezüst fok. (NDK, 1964).

1088 Bp., Puskin u. 9., tel. 134-097

Meglett 1979.

BALÓ JÓZSEF (Budapest, 1895. XI. 10.; 1956, 1973; V.) kórbonctan, kórszövettan, kísérleti patológia, neuropatológia, onkológia; ny. egy. t.



Onkológiai B., t.; Patológiai B., t.; A. Morphologica, szerk. biz. t. — — Leopoldina Német Természettudományi Akadémia (Halle), t.; Királyi Orvosi Társaság (London), affiliate t. A Szegedi Orvostudományi Egyetem tiszt. dr. (1976). Szocialista Munkáért Érdemérem (1954); Kossuth-díj, II. fok. (1955); Munka Érdemrend, arany fok. (1967).

1126 Bp., Németvölgyi út 21., tel. 153-760

BALOGH JÁNOS (Nagybocskó, 1913. II. 19.; 1965, 1973; VIII.) állatrendszertan, cönológia, talajzoológia, állatökológia; egy. t., ELTE Állatrendszertani Tansz., az MTA Talajzoológiai Tanszéki Kutatócsop. v.

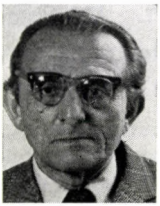

Osztályelnök. Nemzetközi Kapcsolatok B., t.; Szupraindividuális szintű Interdiszciplináris B., t.; Zoológiai B., t.; Int. Biological Programme m. n. b., eln.; A. Zoologica, főszerk.; MTA Biológiai Tud. Oszt. Közleményei, szerk. Kossuth-díj, II. fok. (1963); Munka Érdemrend, arany fok. (1973).

1088 Bp., Puskin u. 3., tel. 339-929

Megjelent 1978

BARTA ISTVÁN (Budapest, 1910. V. 22.; 1949, 1976; VI.) televíziótechnika, rádiótechnika, akusztika; ny. egy. t.



Távközlési Rendszerek B., t.; Vákuumtechnikai és Elektronikai Eszközök B., t.; Műszaki Tudomány, szerk. biz. t.; A. Technica, szerk. biz. t. — Híradástechnikai Tudományos Egyesület, t. eln. —— Lengyel Tudományos Akadémia, külső t.

Kossuth-díj, II. fok. (1957); Munka Érdemrend, arany fok. (1965, 1970).

1012 Bp., Attila u. 133., tel. 160-401

BENKŐ LORÁND (Nagyvárad, 1921. XII. 19.; 1965, 1976; I.) magyar nyelvtudomány; tszv. egy. t., ELTE Magyar Nyelvtörténeti és Nyelvjárástani Tansz.



Nyelvtudományi B., eln.; Helyesírási B., t.; Magyar Nyelvészeti B., t.; — OM Magyar Nyelvészeti Szakb., eln.; Magyar Nyelv, fel. szerk. Magyar Nyelvtudományi Társ., eln.; Magyar Pedagógiai Társaság, társeln.; Pedagógiai Szemle, szerk. biz. eln.; BEAC eln. —— International Committee of Onomastic Sciences (Louvain), eln. t.

Finn Oroszlán lovagrend, I. fok. (1969); Munka Érdemrend, arany fok. (1974).

1052 Bp., Pesti Barnabás u. 1., tel. 180-966

Bogárdi János (Torda, 1909. VI. 11.; 1962, 1973; VI.) hidraulika, hidrológia; egy. t., BME Vízépítési Tansz.

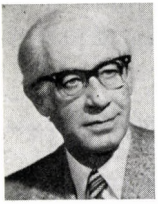

MTA—OVH Vízügyi B., aleln.; Vízgazdálkodás-tudományi B., eln.; Int. Commission on Irigation and Drainage m. n. b., eln. — Magyar Hidrológiai Társaság, eln. t. — — International Association for Hydraulic Research (IAHR), vb. t., aleln.; International Commission on Irigation and Drainage (ICID), aleln.

A bécsi Műszaki Egyetem tiszt. dr. (1973). Szocialista Munkáért Érdemérem (1955); Munka Érdemrend (1960).

1111 Bp., Műegyetem rkp. 3., tel. 452-174

Bognár Géza (Budapest, 1909. XII. 3.; 1949, 1958; VI.) híradástechnika, mikrohullámú rádióösszeköttetések.



Osztályelnök. Nemzetközi Kapcsolatok B., t.; Távközlési Rendszerek B., t.; Int. Union of Radio Sci. m. n. b., eln. — OMFB eln. t.; Műszaki Kutatásokat Koordináló Tanács, t.; Híradástechnikai Tud. Egy., eln. t.; Állami Díj és Kossuth-díj B., t., a rádió, elektronika, műszer és automatika albiz. v. — — Mikrohullámú Rádióösszeköttetések Kollokvium (nemzetközi), eln.

Magyar Munka Érdemrend, bronz fok. (1948), ezüst fok. (1950); Kossuth-díj, II. fok. (1949, 1956); Munka Érdemrend (1958, 1960), arany fok. (1969); Munka Vörös Zászló Érdemrend (szovjet, 1969); Felszabadulási Jubileumi Emlékérem (1970); Magyar Népköztársaság Zászlórendje, II. fok. (1975); Akadémiai Aranyérem (1976).

1361 Bp., Pf. 6 (Münnich Ferenc u. 7), tel. 172-591

BOGNÁR JÓZSEF (Szombathely, 1917. II. 5.; 1965, 1973; IX.) közgazdaságtudomány; egy. t., a Világgazdasági Tud. Tanács eln., az MTA Világgazdasági Kutatóint. ig.



A tudomány és technika társadalmi hatásaival foglalkozó b., t.; Közgazdaságtudományi B., t.; MTA—OMFB Energetikai Tudományos B., t.; Gazdaság, szerk. b. t. — Magyar Közgazdasági Társaság, aleln.; Társadalomtudományi Koordinációs B., t.; országgyűlési képviselő; az Országgyűlés Terv- és Pénzügyi B., eln.; Hazafias Népfront, aleln.; Állam Díj és Kossuth-díj B., t.; New Hungarian Quarterly, szerk. b. t. — — Conseil International des Sciences Sociales (CISS), t.; Belga Kir. Társ., tiszt. t.; ISDEE tud. b. (Trieszt), t.; Béke-világtanács és a tanács tud. b. t.; World Development, tiszt. szerk. tan. biz. t. (Oxford); Mondes en Développement (Párizs), t. Magyar Szabadság Érdemrend, ezüst fok. (1946); Magyar Köztársasági Érdemrend, II. fok. (1947)*, I. fok. (1948); Kossuth Érdemrend, II. fok. (1948); Polonia Restituta, I. fok. (1948); Magyar Munka Érdemrend, arany fok. (1951); Munka Vörös Zászló Érdemrendje (1956); Munka Érdemrend, arany fok. (1965); Finn Fehér Rózsa par. érdemrend, I. fok. (1969); Állami Díj., II. fok. (1969).

1124 Bp., Kálló esperes u. 15., tel. 664-572

* Lásd a 64. old. lapalji jegyzetét.

Bognár Rezső (Hódmezővásárhely, 1913. III. 7.; 1948, 1953; VII.) szerves kémia; tszv. egy. t., KLTE Szerves Kémia Tansz., az MTA Antibiotikumkémiai Tanszéki Kutatócsop. v.



Debreceni Akadémiai B., eln.; Szerves Kémiai B., t., Szénhidrátkémiai Munkab. eln.; Gyógyszerkut. Foglalkozó B., t. — Országgyűlési képviselő; Országos Béketanács, t. — — Bolgár Tudományos Akadémia, külső t.; Leopoldina Német Természettudományi Akadémia (Halle), tiszt. t.; IUPAC nemzetközi és európai szénhidrátkémiai int. b., t.; KGST Szénhidrátkémiai Koordináló B., t., a magyarországi csoport koordinálója; Recent Development in the Chemistry of Natural Carbon Compounds, szerk., ill. kiadó biz. t.; The Journal of Antibiotics, szerk. biz. t.; Organic Preparations and Procedures Int., szerk. biz. t.

A kijevi Sevcsenko Egyetem tiszt. dr. (1967). Kossuth-díj, II. fok. (1948), I. fok. (1962); Magyar Népköztársasági Érdemrend, V. fok. (1952); Munka Érdemrend (1953), arany fok. (1968, 1973); Cirill és Method-rend, I. fok. (bolgár, 1970); Felszabadulási Jubileumi Emlékérem (1970).

4010 Debrecen, Pf. 20, tel. 11-520

Bruckner Győző (Késmárk, 1900. XI. 1.; 1946, 1949; VII.) szerves kémia; ny. egy. t., az MTA Peptidkémiai Tanszéki Kutatócsop. tud. tanácsadója.



Szerves Kémiai B., t.; A. Chimica, szerk. biz. t. — — Leopoldina Német Természettudományi Akadémia (Halle), t.

Kossuth-díj, I. fok. (1949, 1955); Munka Érdemrend (1963), arany fok (1970).

1088 Bp., Múzeum körút 4/b, tel. 336-911

Meghalt 1977. aug. 09.

CSÁKI FRIGYES (Budapest, 1921. III. 11.; 1965, 1976; VI.) automatizálás, elektronika; tszv. egy. t., BME Automatizálási Tansz.



Az MTA alelnöke. Nemzetközi Kapcsolatok B., eln.; Automatizálási és Számítástechnikai B., eln.; MTA—OMFB Számítástechnika-alkalmazási közös b., t.; Rendszerkutatási Komplex B., társeln.; World Org. of General Systems and Cybernetics m. n. b., eln.; PUGWASH Conferences on Sciences and World Affairs m. n. b. eln.; Magyar Tudomány, szerk. biz. t.; Problems of Control and Information Theory, magyar főszerk. — Magyar Elektrotechnikai Egyesület, eln.; Méréstechnikai és Automatizálási Egyesület, elm. biz. eln.; Állami Díj és Kossuth-díj B., t. —— IFAC elm., biz. t.

A moszkvai Energetikai Intézet tiszt. dr. (1971). Munka Érdemrend, aranyfok. (1967); Felszabadulási Jubileumi Emlékérem (1970); Állami Díj, I. fok. (1973).

1111 Bp., Goldmann Gy. tér 3., tel. 664-527

CSELŐTEI LÁSZLÓ (Rákospalota, 1925. I. 3.; 1970, 1976; IV.) kertészet (zöldségnövények öntözése); tszv. egy. t., Agrártudományi Egyetem Kertészeti Tansz.



MTA—OVH Vízügyi B., eln.; Agrártudományi Közlemények, szerk. biz. t. — MÉM Kut. és Szakokt. Tanácsa, t.; Mg-i Kiadó szerk. tanács, t.; MÉM Orsz. Mg.-i Fajtamin. Tanács, t.; Kertészeti Kutatások Ágazati Tanácsa, t.; Kertgazdaság, szerk. biz. eln.; Öntözéses gazdálkodás, szerk. biz. t.; országgyűlési képviselő; az Országgyűlés Mezőgazdasági B., t.

Munka Érdemrend ezüst fok. (1976).

2100 Gödöllő, tel. 1

Csűrös Zoltán (Budapest, 1901. II. 6.; 1946. VII., 1946. XII.; VII.) szerves kémiai technológia; ny. egy. t.



Szál- és Rosttechnológiai B., eln.; Szerves Kémiai B., t. — — IUPAC Plastics and High Polymers Section, t.
A Bp.-i Műszaki Egyetem tiszt. dr. (1975). Kossuth-díj, II. fok. (1953); Munka Érdemrend (1956, 1958, 1961), arany fok. (1970); Felszabadulási Jubileumi Emlékérem (1970); Magyar Népköztársaság Zászlórendje, II. fok. (1973).

1111 Bp., Műegyetem rkp. 3., tel. 666-615

Donhoffer Szilárd (Budapest, 1902. VII. 3.; 1964, 1973; V.) kórélettan, hőszabályozás, táplálékfelvétel-szabályozás; ny. egy. t., POTE Kórélettani Int. tud. tanácsadó.



Osztályelnök. Nemzetközi Kapcsolatok B., t.; Pécsi Akadémiai B., t.; A. Physiologica, szerk. biz. t.
Kossuth-díj, II. fok. (1961); Munka Érdemrend, arany fok. (1972).

7624 Pécs, Szigeti út 12., tel. 11-122

Elekes Lajos (Déva, 1914. XI. 11.; 1965, 1973; II.) középkori magyar történelem, metodológia; tszv. egy. t., ELTE Középkori Magyar Történelmi Tansz.

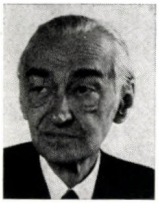

Történettudományi B., t.; Magyar–Román Történész Vegyesb., eln.; a TMB Történelemtudományi Szakb., eln.; A. Historica, szerk. biz. t.; Magyar Tudomány, szerk. biz. t. — Magyar Történelmi Társulat, választm. t.; OM Történeti Szakb., eln.; Történeti és Levéltári Szakb., eln.
Magyar Népköztársasági Érdemérem, arany fok. (1951); Kossuth-díj, II. fok. (1953); Munka Érdemrend, arany fok. (1967, 1974).

1052 Bp., Pesti Barnabás u. 1., tel. 180-966

Ember Győző (Stájerlakanina, 1909. IV. 17.; 1945, 1961; II.) levéltártan, újkori magyar közigazgatástörténet; c. egy. t., az Országos Levéltár főig.



Történettudományi B., t.; Magyar—Szovjet Történész Vegyesb., t.; A. Historica, szerk. biz. t.; Századok, szerk. biz. eln. — Levéltári Közlemények, fel. szerk.
Kossuth-díj, II. fok. (1949); Munka Érdemrend (1956), arany fok. (1967).

1014 Bp., Bécsi kapu tér 4., tel. 160-656

Eörsi Gyula (Budapest, 1922. IX. 19.; 1962, 1973; IX.) polgári jog; egy. t., ELTE Polgári Jogi Tansz.



Osztályelnök. Nemzetközi Kapcsolatok B., t.; MTA—OM Köznevelési B., t.; Állam- és Jogtudományi B., t.; Magyar Tudomány, szerk. biz. t.; Gazdaság és Jogtudomány, főszerk.; A. Juridica, főszerk.; Állam- és Jogtudomány, szerk. biz. t.
Magyar Népköztársasági Érdemérem, arany fok. (1951); Munka Érdemrend, arany fok. (1959, 1972); Felszabadulási Jubileumi Emlékérem (1970).

1053 Bp., Egyetem tér 1—3., tel. 180-820

Meghalt 1976.

ERDEY-GRÚZ TIBOR* (Budapest, 1902. X. 27.; 1943, 1948; VII.) fizikai kémia. Az MTA elnöke.



Fizikai-kémiai és Szervetlen Kémiai B., t. — Tudománypolitikai B., t.; Orsz. Közművelődési Tanács, t.; Orsz. Oktatási Tanács, t.; Felsőoktatási Pedagógiai Kutatóközp., tud. tanács t.; Kulturális Kapcsolatok Int., ügyv. eln. t.; MTESZ, elnökség és vb. t.; Magyar Kémikusok Egyesülete, eln. t.; Magyar Pedagógiai Társaság, eln. t.; TIT Orsz. Elnöksége, tiszt. t.; Gondolat Kiadó, szerk. tan. t.; MSZBT Orsz. Elnöksége, t.; Állami Díj és Kossuth-díj B., elnh.; Hazafias Népfront Orsz. Tanácsa, eln. t.; Európai Biztonság és Együttműködés m. n. b., t. — — Az NDK Tudományos Akadémiája, lev. t.; a Román Szoc. Köztársaság Akadémiája, tiszt. t.; a Szovjetunió Tudományos Akadémiája, külső t.; Osztrák Tudományos Akadémia, lev. t.; Bolgár Tudományos Akadémia, külső t.; Csehszlovák Tudományos Akadémia, külf. t.; Szerb Tudományos és Művészeti Akadémia, külf. t.; és számos más testület, ill. társaság vezetőségi tagja.

A Veszprémi Vegyipari Egyetem tiszt. dr. (1974); az Eötvös Loránd Tudományegyetem tiszt. dr. (1975). Magyar Népköztársasági Érdemrend, V. fok. (1950), III. fok (1951); Kossuth-díj, II. fok. (1950, 1956); Munka Érdemrend, arany fok. (1960, 1970); Munka Vörös Zászló Érdemrendje (1962) Akadémiai Aranyérem (1966); Cirill és Method-rend, I. fok. (bolgár, 1970); Felszabadulási Jubileumi Emlékérem (1970); Lenin Centenáriumi Emlékérem (szovjet, 1970).

1361 Bp., Pf. 6 (Roosevelt tér 9.); tel. 121-087

* 1976. aug. 16-án elhunyt.

ERDŐS PÁL (Budapest, 1913. III. 26.; 1956, 1962; III.) számelmélet, halmazelmélet.



A. Mathematica szerk. biz. t.
Boston-massachussetsi Művészeti és Tudományos Akadémia, tiszt. t.; New York-i Akadémia, tiszt. t.
Kossuth-díj, I. fok. (1958).

1124 Bp., Németvölgyi út 72/c, tel. 187-330

Meghalt 1981. febr. 27.

ERNST JENŐ (Baja, 1895. IV. 16.; 1946. VII., 1946. XII.; VIII.). biofizika; szerződéses egy. t., POTE Biofizikai Int.



Pécsi Akadémiai B., t.; Biofizikai B., eln.; A. Biochimica et Biophysica, főszerk.; Orvostudomány, szerk. biz. t.; A. Physiologica, szerk. biz. t. — — International Union of Pure and Applied Biophysics (IUPAB), v. t.
Kossuth-díj, I. fok. (1948), II. fok. (1956); Munka Érdemrend (1953, 1955), arany fok. (1970); Felszabadulási Jubileumi Emlékérem (1970); Akadémiai Aranyérem (1971); Munka Vörös Zászló Érdemrendje (1975).

7622 Pécs, Rákóczi út 80., tel. 14-211

FARKAS GÁBOR (Budapest, 1925. VI. 15.; 1964, 1976; VIII.) növényélettan; c. egy. t., az MTA Szegedi Biológiai Központja Növényélettani Int. ig.



Szegedi Akadémiai B., t.; A. Botanica, szerk. biz. t.; MTA Biológiai Tud. Oszt. Közleményei, szerk. biz. t.; A. Microbiologica, szerk. biz. t. — — Leopoldina Német Természettudományi Akadémia (Halle), t.

6726 Szeged, Odesszai krt. 62., tel. 11-070

Fejes Tóth László (Szeged, 1915. III. 12.; 1962, 1970; III.) diszkrét geometria; az MTA Matematikai Kutatóint. ig.



Matematikai B., t.; A. Mathematica, szerk. biz. t.; S. Mathematicarum, főszerk. — — Szász Tudományos Akadémia (Lipcse), lev. t.
Kossuth-díj, II. fok. (1957); Szocialista Munkáért Érdemérem (1960); Állami Díj, I. fok. (1973); Munka Érdemrend, arany fok. (1975).

1053 Bp., Reáltanoda u. 13—15., tel. 173-050

Földi Zoltán (Budapest, 1895. V. 3.; 1956, 1970; VII.) szerves kémia; ny. c. egy. t.



Szerves Kémiai B., t.
Magyar Népköztársasági Érdemérem (1951); Kossuth-díj, II. fok. (1952); Munka Érdemrend (1960).

1026 Bp., Ábrányi Emil u. 10., tel. 155-348

Freund Mihály (Budapest, 1889. V. 25.; 1948, 1954; VII.) ásványolaj-technológia, petrolkémia; c. egy. t., a Magyar Ásványolaj és Földgázkísérleti Int. ny. int. ig., tud. műsz. tanácsadója.



Veszprémi Akadémiai B., t.; Műszaki Kémiai B., t.; Szerves Kémiai B., t. — Magyar Kémikusok Egyesülete, szakoszt. örökös tiszt. eln. — — World Petroleum Congr. állandó tanácsának t. (London); Tribológiai Társaság, választm. tiszt. t. (Duisburg).
A Bp.-i Műszaki Egyetem tiszt. dr. (1972). Magyar Munka Érdemrend, ezüst fok. (1949); Kossuth-díj, II. fok. (1950); Szocialista Munkáért Érdemérem (1959); Munka Érdemrend (1959), arany fok. (1964, 1969, 1974); Felszabadulási Jubileumi Emlékérem (1970).

1051 Bp., Vörösmarty tér 5., tel. 374-470

Meghall 1978. okt.

FRISS ISTVÁN (Nagyvárad, 1903. V. 21.; 1953, 1960; IX.) közgazdaságtudomány; az MTA Közgazdaságtudományi Int. tud. tanácsadója.



Az elnökség t. Közgazdaságtudományi B., t.; Gazdaság és Jogtudomány, szerk. biz. t. — Magyar Közgazdasági Társ., aleln.; Magyar—Szovjet Társadalomtud. Vegyesb. magyar tagozat, eln.; MSZMP KB t.; MSZMP Közgazdasági Munkaközössége, t.; MSZMP PB melletti konzultációs b., t.; Társadalmi Szemle, szerk. biz. t.; Országos Béketanács Tud. B., aleln. A Moszkvai Állami Egyetem tiszt. dr. (1975); a Marx Károly Közgazdaságtud. Egyetem tiszt. dr. (1973). Szovjet emlékérem (1945); Magyar Szabadság Érdemrend, ezüst fok. (1947); Kossuth Érdemrend, II. fok. (1949); Magyar Népköztársasági Érdemrend, III. fok. (1949, 1950); Magyar Munka Érdemrend, arany fok. (1951); a Koreai Népi Köztársaság I. o. zászló érdemrendje (1952); Munka Vörös Zászló Érdemrendje (1953, 1973); Munkás-Paraszt Hatalomért Emlékérem (1957); Munka Érdemrend, arany fok. (1963); Szocialista Hazáért Érdemrend (1967); Állami Díj, I. fok. (1970); Felszabadulási Jubileumi Emlékérem (1970).

1112 Bp., Budaörsi út 43—45., tel. 852-398

FÜLÖP JÓZSEF (Bük, 1927. I. 20.; 1967, 1976; X.) geológia; egy. t.; a Közp. Földtani Hiv. eln.



A tudomány és technika társadalmi hatásaival foglalkozó b., t.; Földtani B., t.; MTA—OMFB Energetikai Tud. B., t.; Ass. Geologique Carpato–Balcanique m. n. b., titk. — Magyarhoni Földtani Társulat, választm. t.; Magyar Geofizikusok Egyesülete, országos eln. t.; Magyar UNESCO B. Természettudományi Alb., eln.; Magyar Rétegtani B., eln.; Országos Ásványvagyon B., eln.; KGST Földtani Kormányb., eln.

Munka Érdemérem (1960), Munka Érdemrend, ezüst fok. (1965), arany fok. (1969); Csehszlovák együttműködési aranyérem (1970); Felszabadulási Jubileumi Emlékérem (1970); Mongol Népi Forradalom 50. évfordulója emlékérem (1972); Bulgária Szoc. Forr. 30 éve, kitüntetés (1975).

1251 Bp., Iskola u. 13., tel. 155-072

Gegesi Kiss Pál (Nagyszőllős, 1900. II. 11.; 1949, 1954; V.) gyermekgyógyászat, gyermekpszichiátria; ny. egy. t., a Semmelweis OTE I. sz. Gyermekklinika tud. tanácsadója.



Orvostudomány, szerk. biz. t.; A. Paediatrica, szerk. biz. eln. Magyar Népköztársasági Érdemrend, V. fok. (1950), IV. fok. (1952); Kossuth-díj, III. fok. (1953); Magyar Szabadság Érdemrend, bronz fok. (1957); Munka Érdemrend (1960, 1961), arany fok. (1969); Hufeland-érem, arany fok. (NDK, 1964); Felszabadulási Jubileumi Emlékérem (1970); Munka Vörös Zászló Érdemrendje (1971); Akadémiai Aranyérem (1973).

1083 Bp., Bókay János u. 53., tel. 138-212

Gerecs Árpád (Zsámbék, 1903. VII. 18.; 1951, 1958; VII.) szénhidrátkémia, szerves kémiai technológia; ny. egy. t.



Műszaki Kémiai B., t.; Szerves Kémiai B., t.
Kossuth-díj, I. fok. (1950); Munka Érdemrend (1953), arany fok. (1965, 1974).

1088 Bp., Múzeum krt. 6—8., tel. 131-095

Gerevich László (Budapest, 1911. IV. 7.; 1970, 1973; II.) középkori régészet és művészettörténet; az MTA Régészeti Int. ig.

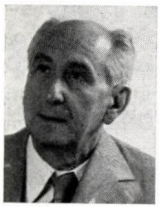

Régészeti B., eln., Középkori Alb., eln.; Művészettörténeti B., t.; MTA Filozófiai és Történettudományi Osztályának Közleményei, szerk. biz. t.; Archeologiai Értesítő, szerk. biz. t. —— Union in the Archeologie Slave, aleln.; Comité Int. de Recherches sur les Origines des Villes, választm. t.; The Society of Antiquaries of London, tiszt. t.
Kossuth-díj, III. fok. (1954); Munka Érdemrend, arany fok. (1970).

1014 Bp., Úri u. 49., tel. 160-160

GESZTI P. OTTÓ (Budapest, 1922. XI. 19.; 1967, 1976; VI.) villamos erőművek, hálózatok; tszv. egy. t., BME Erősáramú Int. ig.



MTA — OMFB Energetikai Tudományos B., t.; Elektrotechnikai B., t.; Műszaki Tudomány, szerk. biz. t.; A. Technica, szerk. biz. t.; Conf. Int. des Grands Réseaux Électriques à Haute Tension, ig. tan. t. és a m. n. b. eln. — Magyar Elektrotechnikai Egyesület, társeln.

Munka Érdemrend, ezüst fok. (1965); Felszabadulási Jubileumi Emlékérem (1970); Állami Díj, II. fok. (1973).

1111 Bp., Egry József u. 18., tel. 453-174

Meghalt 1977. aug. 20.

GILLEMOT LÁSZLÓ (Budapest, 1912. X. 7.; 1949, 1965; VI.) anyagvizsgálat, hegesztéstechnológia, nagysebességű alakítás; tszv. egy. t., BME Mechanikai Technológiai és Anyagszerkezettani Int. ig., az MTA Anyagszerkezeti és Anyagvizsgálati Tanszéki Munkaköz. v.



Elméleti Technológiai B., eln.; Int. Congress on Fracture m. n. b., eln. — Gépipari Tudományos Egyesület Tudományos B., eln.; OMFB, t.; Műszaki Kutatásokat Koordináló Tanács, ügyv. aleln. — — Jugoszláv Tudományos és Művészeti Akadémia (Zágráb), lev. t.; Int. Cong. on Fracture Council, t.; Int. Inst. of Welding Governing Council t.

Magyar Köztársasági Érdemérem, ezüst fok. (1948)*; Kossuth-díj, I. fok. (1949), II. fok. (1957); Munka Érdemrend, arany fok. (1972).

1111 Bp., Bertalan Lajos u. 7., tel. 666-046

* Lásd a 64. old. lapalji jegyzetét.

HADROVICS LÁSZLÓ (Alsólendva, 1910. VI. 27.; 1948, 1970; I.) szlavisztika; ny. egy. t.

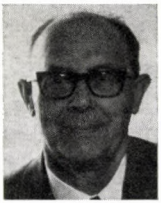

Szláv Nyelvészeti B., eln.; Nyelvtudományi B., t.; Studia Slavica, fel. szerk. — — Jugoszláv Tudományos és Művészeti Akadémia (Zágráb), lev. t.

1113 Bp., Dinnye u. 5., tel. 657-660

HAJDÚ PÉTER (Budapest, 1923. XII. 27.; 1970, 1976; I.) uralisztika; egy. t., az MTA Nyelvtudományi Int. ig.



MTA—OM Köznevelési B., t.; Uralisztikai (finnugor) Komplex B., eln.; Általános Nyelvészeti B., t.; Nyelvtudományi B., t.; Magyar Tudomány, szerk. biz. t.; Nyelvtudományi Közlemények, fel. szerk. — — Finn Tudományos Akadémia, külf. t.

Munka Érdemérem (1954); Finn Oroszlán Lovagkeresztje, I. fok. (1969).

1250 Bp., Pf. 19 (Szentháromság u. 2.), tel. 160-424

Hazay István (Budapest, 1901. IV. 15.; 1967, 1976; X.) geodézia; ny. egy. t.



Geodéziai B., t. — MTESZ, eln. t.; Geodéziai és Kartográfiai Egyesület, társeln.
A Bp.-i Műszaki Egyetem tiszt. dr. (1975). Kossuth-díj (1955); Munka Érdemrend, arany fok. (1964, 1971); Felszabadulási Jubileumi Emlékérem (1970).

1125 Bp., Szarvas Gábor út 12., tel. 165-176

Haynal Imre (Beszterce, 1892. XI. 12.; 1945, 1946; V.) endokrinológia, kardiológia; ny. egy. t.



Orvostudomány, szerk. biz. t.
Magyar Népköztársasági Érdemrend, IV. fok. (1952); Kossuth-díj, II. fok. (1957).

1126 Bp., Sólyom u. 7—9., tel. 166-012

Megvan 1980. nov. 8.

HELLER LÁSZLÓ (Nagyvárad, 1907. VIII. 6.; 1954, 1962; VI.) hőtechnika, energiagazdálkodás; tszv. egy. t., BME Hőenergetika Tansz.,



MTA—OMFB Energetikai Tud. B., t.; Hőenergetikai B., eln.; Közvetlen Energiaátalakítási B., t.; World Energy Conference m. n. b., eln.; Műszaki Tudomány, szerk. biz. t.; A. Technica, szerk. biz. t. — OMFB, t. —— Institut Int. du Froid, b. t.

Kossuth-díj II. fok. (1951); Munka Érdemrend, arany fok. (1967).

1111 Bp., Stoczek u. 2., tel. 667-581

HOLLÓ JÁNOS (Szentes, 1919. VIII. 20.; 1967, 1976; VII.) biomérnöki tudományok; egy. t.; az MTA Központi Kémiai Kutatóint. ig.

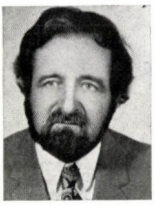

Műszaki Kémiai B., eln., Biomérnöki Munkab., eln.; Élelmisztertudományi Komplex B., t.; Kémiai Közlemények, szerk. biz. t. — Magyar Élelmiszeripari Tud. Egyesület, társeln. —— New York-i Tudományos Akadémia, t.; ENSZ állandó szakértő; European Federation of Chemical Engineering, élelmiszerip. v. t.; Commission Internationale des Industries Agricoles (CIIA), tud. tanács eln.; ISO TC 34 Agricultural Food Products, eln.; ISO TC Cereals and Pulses, eln; International Society for Fat Research, vb.t.

A bécsi Műszaki Egyetem, tiszt. dr. (1973). Magyar Népköztársasági Érdemrend, V. fok. (1952); Akadémiai Pálmák Érdemrend lovagja (francia 1968); Munka Érdemrend, arany fok. (1971); Állami Díj, I. fok. (1974).

1025 Bp., Pusztaszeri út 59—67., tel. 151-602

HORN ARTUR (Kairó, 1911. III. 24.; 1961, 1967; IV.) alkalmazott állatgenetika, szarvasmarha-tenyésztés; tszv. egy. t., Állatorvostudományi Egy. Állattenyésztési Tansz.



Állattenyésztési B., eln.; Agrártudományi Közlemények, szerk. biz. t.; A. Agronomica, szerk. biz. t. — MAE Állattenyésztők Társ., eln.; Az állattenyésztés távlati fejlesztését megalapozó kutatások b., eln.; Orsz. Szarvasmarha-tenyésztési Teljesítményellenőrzési B., t.; OMFB Állattenyésztés c. témabiz., t.; Domesztikált Állati Génbankot Koordináló Tud. Tanács, t.; Hortobágyi Nemzeti Park Tanácsa, t.; Állattenyésztés, szerk. biz. t. — — Az NDK Mezőgazdasági Tudományok Akadémiája, lev. t.; Lengyel Tudományos Akadémia, tiszt. t. (1975); European Association for Animal Production, aleln.; Animal Production Science, szerk. biz. eln.; Nemzetközi Állattenyésztés-tudományi Társaság, Aranytojás-díj (1970), díj odaítélése b., t.; Angol Szarvasmarha-tenyésztők Klubja, tiszt. t.; World Ass. of Jersey Breeders Programelőkészítő B., t.

A brnói Mezőgazdasági Főiskola tiszt. dr. (1965); a Luther Márton Tudományegyetem (Halle-Wittenberg) tiszt. dr. (1967). Munka Érdemrend (1956).

1118 Bp., Otthon u. 25., tel. 669-762

Megkapta 1979. VII.

ID. ISSEKUTZ BÉLA (Kőhalom, 1886. I. 31.; 1939, 1945; V.) gyógyszertan, gyógyszerkutatás; ny. egy. t.



A. Physiologica, szerk. biz. t. — Magyar Farmakológiai Társaság, tiszt. eln.

A Szegedi Orvostudományi Egyetem, tiszt. dr. (1971). Magyar Népköztársasági Érdemrend, V. fok. (1951); Kossuth-díj, II. fok. (1952); Munka Érdemrend (1956, 1962), arany fok. (1966); Magyar Népköztársaság Zászlórendje, II. fok. (1976).

1026 Bp., Hidász u. 13., tel. 364-931

Megjelent 1980. IX. 1.

IVÁNOVICS GYÖRGY (Budapest, 1904. VI. 11.; 1946, 1955; V.) mikrobiológia, bakteriológia, virológia; ny. egy. t.



Szegedi Akadémiai B., t.; Mikrobiológiai, Járványügyi és Oltóanyagb., eln.; A. Microbiologica, szerk. biz. eln. — Magyar Mikrobiológusok Társasága, eln. t.
A Glasgow-i Egyetem tiszt. dr. (1972). Kossuth-díj, II. fok. (1948, 1952); Munka Érdemrend (1954), arany fok. (1964, 1971).

6720 Szeged, Dóm tér 10., tel. 12-325

Megjelent

JÁNOSSY LAJOS (Budapest, 1912. III. 2.; —, 1950; III.) kozmikus sugárzás, statisztika és a fizika elvi kérdései; egy. t., ELTE Atomfizikai Tansz., az MTA Központi Fizikai Kutatóint. tud. tanácsadója.

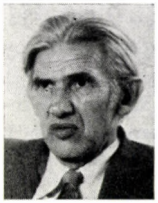

Az elnökség t. Fizikai B., t.; Magyar Tudomány, szerk. biz. t.; Magyar Fiz. Folyóirat, főszerk.; A. Physica, szerk. biz. t. — MSZMP KB. t. — — Ír Tudományos Akadémia, t.; az NDK Tudományos Akadémiája, t.; Bolgár Tudományos Akadémia, t.; Mongol Tudományos Akadémia, t.; Mongol Tudományos Tanács, t.; a dubnai Egyesített Atomkutató Int. Tudományos Tanácsa, t.; Found, of Phys., szerk. biz.t.
Kossuth-díj, II. fok. (1951); Munka Érdemrend, arany fok. (1954, 1960); Munka Vörös Zászló Érdemrendje (1962); Cirill és Method-rend, I. fok. (bolgár, 1970); Mongol Népi Forradalom 50. évfordulója emlékérem (1971); Akadémiai Aranyérem (1972); Lengyel Népköztársaság Érdemrendje (1976).

1121 Bp., Konkoly-Thege út, tel. 166-255

Meghalt 1976.

KALMÁR LÁSZLÓ* (Edde, Alsó-Bogát-puszta, 1905. III. 27.; 1949, 1961; III.) matematikai logika és alkalmazásai, számítástudomány; ny. egy. t., a JATE Kibernetikai Lab. tud. tanácsadója.



Szegedi Akadémiai B., t.; Számítástudományi B., tiszt. eln.; Alk. Mat. Lapok, főszerk.; A. Mathetmatica, szerk. biz. t.; IUHPS Divis. of the Phyl. of Science m. n. b., eln.; MTA — OMFB Számítástechnika-alkalmazási közös b., t.; Problems of Control and Information Theory, szerk. biz. t. — Bolyai János Matematikai Társulat, tiszt. eln.; Neumann János Számítógéptudományi Társaság, tiszt. eln.; TIT orsz. választm. eln. és az orsz. elnökség t.; OMFB, t. — — Int. Fed. of Information Processing WG 2.2 munkabiz., t.; Zeitschrift für Math. Logik und Grundlagen der Math., társszerk.; Archiv für Math. Logik Grundlagenforschung, társszerk.; Elektronische Informationsverarbeitung und Kybernetik, szerk. biz. t.
Kossuth-díj, II. fok (1950); Munka Érdemrend, arany fok. (1965, 1970); Felszabadulási Jubileumi Emlékérem (1970); Állami Díj, I. fok. (1975).

6720 Szeged, Somogyi B. u. 7., tel. 11-820

KARDOS LÁSZLÓ (Debrecen, 1898. VIII. 17.; 1958, 1967; I.) irodalomtörténet; ny. egy. t.

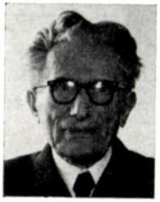

Modern Filológiai B., t.; A. Litteraria, szerk. biz. t. — Magyar Irodalomtörténeti Társaság, v. t.
A Leningrádi Állami Egyetem tiszt. dr. (1975). Magyar Népköztársasági Érdemérem, arany fok. (1950); Kossuth-díj, II. fok. (1953); Munka Érdemrend (1958), arany fok. (1965, 1968, 1970); Cirill és Method-rend, I. fok. (bolgár, 1970); Munka Vörös Zászló Érdemrendje (1973).

1013 Bp., Attila út 45., tel. 156-734

*1976. aug. 2-án elhunyt.

KERPEL-FRONIUS ÖDÖN (Versec, 1906. I. 14.; 1948, 1970; V.)

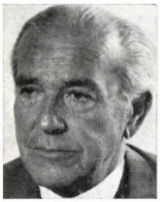

só- és vízháztartás, csecsemőkori bélhurutok és toxikózis, az újszülött és a csecsemő élettana, vesebetegségek, csecsemőkori sorvadás; ny. egy. t.

Szociális B., t.; Nedvkeringési Kutatásokkal Foglalkozó B., eln.; Demográfiai B., t.; Orvostudomány, szerk. biz. t.; A. Paediatrica, szerk. biz. t. —— Leopoldina Német Természettudományi Akadémia (Halle), t.; Amerikai Gyermekgyógyászati Akadémia, tiszt. t.

A Rostocki Egyetem tiszt. dr. (1969). Kossuth-díj, II. fok. (1951); Magyar Népköztársasági Érdemrend, V. fok. (1950); Munka Érdemrend, arany fok. (1966, 1976); NDK-Érdemérem (1969); Akadémiai Pálmák Érdemrend tiszti fok. (francia, 1976).

1094 Bp., Tűzoltó u. 7., tel. 341-985

meghalt 1979. VIII.

KESZTYŰS LÓRÁND (Sarkad, 1915. IV. 11., 1967; 1976; V.) kórélettan; immunbiológia, egy. t., a DOTE Kórélettani Int. ig.



Osztályelnök-h. Debreceni Akadémiai B., t.; Immunológiai Kutatásokkal Foglalkozó B., eln.; A. Microbiologica, szerk. biz. t.; A. Physiologica, szerk. b. t. — Magyar Immunológiai Társaság, eln.; Magyar Allergológiai Társaság, aleln.; Űrkutatási Kormányb., Orvosbiológiai Szakb. eln. —— Allergie- und Asthmaforschung (DDR), szerk. biz., t.

Munka Érdemrend (1961), arany fok. (1973, 1976).

4012 Debrecen, tel. 11-600

KÉZDI ÁRPÁD (Komárom, 1919. XI. 19.; 1970, 1976; VI.) geotechnika és talajfizika; tszv. egy. t., BME Geotechnikai Tansz.



Talaj- és Kőzetmechanikai B., eln.; Építés-Építészettudomány, szerk. biz. t. — Közlekedéstudományi Egyesület, szakoszt. eln. — — Problems of Geomechanics (Jereván), tud. tanácsadó b. t.; International Society of Soil Mechanics and Foundation Engineering, európai aleln. és a m. n. b. eln.; Hidrotechnikai Archívum (Gdańsk), tud. tanácsadó b. t.

A drezdai Műszaki Egyetem tiszt. dr. (1971); a bécsi Talajművelési Főiskola tiszt. dr. (1972). Állami Díj, II. fok. (1966).

1111 Bp., Műegyetem rkp. 3., tel. 664-242

KÓNYA ALBERT (Budapest, 1917. VI. 14.; 1958, 1976; III.) kvantumkémia, szilárdtest-fizika; egy. t., BME Fizikai Int. ig.



A TMB elnöke. Szociális B., t.; Fizikai B., t.; Szilárdtest-fizikai Komplex B., t. — — A dubnai Egyesített Atomkutató Int. Tudományos Tanácsa, t.

Magyar Népköztársasági Érdemrend, V. fok. (1952); Munka Érdemrend, arany fok. (1955, 1960, 1975).

1111 Bp., Budafoki út 8., tel. 452-365

Kovács István (Budapest, 1913. XII. 16.; 1949, 1967; III.) molekulaspektroszkópia; tszv. egy. t., BME Atomfizikai Tansz.



Fizikai B., t., Spektroszkópiai Alb., eln.; a TMB Fizikai és Csillagászati Szakb., eln.; Magyar Fiz. Folyóirat, szerk. biz. t.; A. Physica, főszerk. — Magyar UNESCO B., t.; Eötvös Loránd Fizikai Társulat, aleln., Atom- és Molekulafiz. Szakcs., eln. —— EPS Atomfizikai Divízió és Kémiai-fizikai Szekció Tanácsa, t., Molekulafizikai Szekció Tanács, eln.; JUPAP képviseletében a Spektroszkópiai Unióközi B., t.
Kossuth-díj, II. fok. (1951); Munka Érdemrend (1955), arany fok. (1973); Felszabadulási Jubileumi Emlékérem (1970); Állami Díj, I. fok. (1975).

1111 Bp., Budafoki út 8., tel. 666-536

Kovács István (Nyírbátor, 1921. IX. 21.; 1965, 1976; IX.) államjog; tszv. egy. t., a JATE Állam- és Jogtud. Kar dékánja, az MTA Állam- és Jogtudományi Int. igh.



Szegedi Akadémiai B., t.; Állam- és Jogtudományi B., t.; Igazgatástudományi B., eln.; Ass. Int. des Sci. Politiques m. n. b., eln.; Állam- és Jogtudomány, szerk. biz. t.; A közigazgatás fejlesztésének komplex tudományos vizsgálata c. orsz. kut. főirány koordináló tanács, eln. — Magyar Államtudományi Társ., eln Társadalomtudományi Koordinációs B., t.; Közalkalmazottak Szakszerv., eln. t.
Munka Érdemrend (1955), arany fok. (1969); Felszabadulási Jubileum Emlékérem (1970).

1014 Bp., Országház u. 30., tel. 352-159

KOVÁCS K. PÁL (Budapest, 1907. XII. 7.; 1949, 1970; VI.) erősáramú elektrotechnika, villamos gépek és hálózatok, automatizálás; c. egy. t.; ny. kutint. ig.



MTA—OMFB Energetikai Tud. B., t.; Elektrotechnikai B., eln.; Közvetlen Energiaátalakítási B., t. — Magyar Elektrotechnikai Egyesület, díszeln.
Kossuth-díj, III. fok. (1953); Munka Érdemrend (1956).

1111 Bp., Budafoki út 8., tel. 453-191

KOZMA LÁSZLÓ (Miskolc, 1902. XI. 28.; 1961, 1976; VI.) vezetékes híradástechnika; ny. egy. t.



Távközlési Rendszerek B., eln.
Kossuth-díj, I. fok. (1948); Munka Érdemrend (1962), arany fok. (1972).

1068 Bp., Gorkij fasor 8/b, tel. 428-248

KOZMA PÁL (Gyulaháza, 1920. VII. 11.; 1967, 1973; IV.) a szőlőtermesztés biológiai alapjai, szőlőnemesítés; tszv. egy. t., Kertészeti Egy. Szőlőtermesztési Tansz.



Kertészeti B., eln.; A. Agronomica, szerk. biz. t. — Mezőgazdasági Fajtaminősítő Tanács Kertészeti Szakbiz., t.; Magyar Agrártudományi Egyesület Kertészeti Társasága, aleln. — — Olasz Szőlészeti és Borászati Akadémia, lev. t.; Comité Permanent des Colloques Européens et Méditerranéens sur le Controle de l'Alimentation des Plantes cultivées, t.
A Humboldt Egyetem (Berlin) tiszt. dr. (1971). Munka Érdemérem (1958); Szocialista Munkáért Érdemérem (1963); Munka Érdemrend, arany fok. (1972); Állami Díj, II. fok. (1975).

1118 Bp., Villányi út 35—43., tel. 664-650

KÖPECZI BÉLA (Nagyenyed, 1921. IX. 16.; 1967, 1976; I.) francia és román irodalom; a XVII—XVIII. sz. magyar irodalma és történelme; egy. t., ELTE Francia Nyelv és Irodalom Tansz. Az MTA főtitkárhelyettese.



Modern Filológiai B., t.; Kiállítási B., t.; Magyar Tudomány, főszerk.; Filológiai Közlöny, szerk. biz. t.; Helikon Világirodalmi Figyelő, főszerk.; Akadémiai Kiadói Tanács, eln. — MSZMP KB Kultúrpolitikai Munkaköz., t.; Tudománypolitikai B., elnh.; Társadalomtudományi Koordinációs B., eln.; Magyar Irodalomtörténeti Társ., v. t.; TIT, aleln., Irodalmi Választm., eln.; Magyar—Szovjet Társadalomtud. B., aleln.; Országos Közművelődési Tan., t.; OM Tud. Tanács, t., Idegen Nyelvek és Irodalmak Szakb., t.; Kiadói Főigazgatóság Kiadói Tanácsa, t.; Magyar Külügyi Int., tud. tanács t.; Kulturális Kapcsolatok Int., ügyv. eln. t.; Magyar UNESCO B., t.; Corvina Kiadó Kiadói Tan., t.; Nouvelles Études Hongroises, főszerk.; Külpolitika, szerk. biz. t.; The New Hungarian Quarterly, szerk. biz. t. —— Ass. Int. de Littérature Comparée, aleln.

Magyar Népköztársasági Érdemérem, bronz fok. (1952); Szocialista Munkáért Érdemérem (1954, 1956); Munka Érdemrend (1956); Akadémiai Pálmák Érdemrend I. fok. (francia, 1972); Magyar Népköztársaság Zászlórendje, II. fok. (1975).

1361 Bp., Pf. 6 (Roosevelt tér 9.), tel. 314-784

KÖRNYEY ISTVÁN (Görz, 1901. VII. 29.; 1947, 1973; V.) ideg- és elmegyógyászat; ny. egy. t.

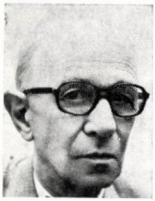

Orvosi Szaknyelvi és Helyesírási B., eln.; Idegrendszeri Kut. Foglalkozó B., t.; A. Medica, szerk. biz. eln. — Leopoldina Német Természettudományi Akadémia (Halle), t.; Osztrák Tudományos Akadémia, lev. t.; Királyi Orvosi Társaság Neurológiai Oszt. (London), tiszt. t.

1021 Bp., Vöröshadsereg útja 116., tel. 164-640

KROMPECHER ISTVÁN (Budapest, 1905. IV. 17.; 1948, 1973; VIII.)
anatómia, szövettan, fejlődéstan, experimentális biológia; ny. egy. t.



Debreceni Akadémiai B., t.; Citológiai és Biológiai Struktúra B., t.; A. Biologica, szerk. biz. t.; A. Morphologica, szerk. biz. t. — Magyar Anatomusok, Histologusok és Embryologusok Társasága, tiszt. eln.; Magyar Biológiai Társaság debreceni oszt., eln. —— Leopoldina Német Természettudományi Akadémia (Halle), t.; Lombard Orvosi Akadémia (Milánó), lev. t.; Anatómiai Társaság (Párizs), v. t. A Pozsonyi Egyetem tiszt. dr. (1969). Munka Érdemrend, arany fok. (1975).

4012 Debrecen, Klinikai telep, Nagyerdei krt. 98., tel. 11-600

KURNIK ERNŐ (Mecsekszabolcs, 1913. VIII. 17.; 1970, 1976; IV.)
növénynemesítés, növénytermesztés; c. egy. t., a Takarmánytermesztési Kutatóint. ig.



Pécsi Akadémiai B., t.; Növénynemesítési B., eln. — MÉM Tud. Tanács, t.; MÉM Növénytermesztési Kutatások Tanácsa, t.; Magyar Agrártudományi Egyesület (MAE) Tolna megyei tagozatának t. eln.; MAE Növényterm. Társaság, aleln.; Állattenyésztési Társaság, v. t. —— International Sunflower Committee (ISC), v. t.
Munka Érdemrend, bronz fok. (1951), arany fok. (1955, 1962, 1968).

7095 Iregszemcse, tel. 5

LAKÓ GYÖRGY (Jánoshalma, 1908. IX. 26.; 1948, 1970; I.) finnugor nyelvtudomány; egy. t., ELTE Finnugor Nyelvtudományi Tansz.



Nyelvtudományi B., t.; Uralisztikai (finnugor) Komplex B., t.; A. Linguistica, szerk. biz. t.; Nyelvtudományi Közlemények, szerk. biz. t. —— Magyar Nyelvtudományi Társaság, társeln. —— Finn Tudományos Akadémia, külső t.

A jyväskyläi egyetem tiszt. dr. (1976.) Magyar Népköztársaság Érdemérem, arany fok. (1951); Finn Oroszlánrend, parancsnoki fok. (1968).

1052 Bp., Pesti Barnabás u. 1., tel. 180-966

LÁNG GÉZA (Békéscsaba, 1916. III. 8.; 1964, 1970; IV.) növénytermesztés; tszv. egy. t.; Agrártudományi Egy., Keszthely.



Veszprémi Akadémiai B., t.; Növénytermesztési B., eln.; Magyar Tudomány, szerk. biz. t.; Agrártudományi Közlemények, szerk. biz. t.; A. Agronomica, szerk. biz. t. — MAE Növénytermesztési Társ., eln. —— Az NDK Mezőgazdasági Tudományok Akadémiája, lev. t.; Szovjet Mezőgazdasági Tudományos Akadémia, külső t.; Centre Int. pour la Coopération des Recherches en Agricultur, v. t.

Munka Érdemrend (1963), arany fok. (1975).

8360 Keszthely, Deák Ferenc u. 16., tel. 12-330

LENGYEL BÉLA (Budapest, 1903. VII. 16.; 1961, 1967; VII.) fizikai kémia; ny. egy. t., az MTA Szervetlen Kémiai Kutatólab. tud. tanácsadója.



Akadémiai Találmányi B., eln.; Fizikai-kémiai és Szervetlen Kémiai B., t.; Makromolekuláris Kémiai B., t.; Kémiai Közlemények, szerk. biz. t.; A. Chimica, főszerk.; Tudomány- és Technikatörténeti Komplex B., t.
Kossuth-díj, II. fok. (1955); Munka Érdemrend (1960), arany fok. (1970, 1973); Akadémiai Aranyérem (1974).

1112 Bp., Budaörsi út 43—45., tel. 850-777

LÉVAI ANDRÁS (Oravica, 1908. XII. 22.; 1962, 1973; VI.) hőerőművek, atomtechnika, energetika; egy. t., BME Hőerőművek Tansz.



A tudomány és technika társadalmi hatásaival foglalkozó b., t.; MTA—OAB Atomtechnikai Tud. B., eln.; MTA—OMFB Energetikai Tudományos B., eln.; Közvetlen Energiaátalakítási B., t.; Áramlás- és Hőtechnikai Gépek és Berendezések B., eln.; Hőenergetikai B., t.; Jövőkutatási B., t. — OMFB, t.; OAB, t.; Orsz. Környezetvédelmi Tanács, t.; NIM Energiapolitikai Tanács, t.
A moszkvai Energetikai Egyetem tiszt. dr. (1975). Magyar Köztársasági Érdemérem, arany fok. (1948);* Kossuth-díj, II. fok. (1949); Szocialista Munkáért Érdemérem (1957); Munka Érdemrend, arany fok. (1968).

1111 Bp., Műegyetem rkp. 3., tel. 458-382

* Lásd a 64. old. lapalji jegyzetét.

LIGETI LAJOS (Balassagyarmat, 1902. X. 28.; 1936, 1947; I.) orientalisztika, altajisztika; ny. egy. t.

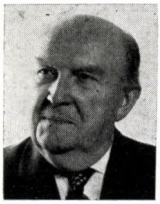

Könyvtári B., eln.; — Magyar — Szovjet Baráti Társ., aleln. — — Mongol Tudományos Akadémia, r. t.; Lipcsei Szász Tudományos Akadémia, külf. t.; Institut de France (Académie des Inscriptions et Belles Lettres), külf. lev. t.; Állandó Nemzetközi Mongolista Bizottság, aleln. (Ulánbátor).

Kossuth-díj, II. fok. (1949); Munka Érdemrend (1960), arany fok. (1975); Akadémiai Aranyérem (1967); Magyar Népköztársaság Zászlórendje, I. fok. (1970), II. fok. (1974); Felszabadulási Jubileumi Emlékérem (1970); Lenin Centenáriumi Emlékérem (szovjet, 1970); Najramdal-érdemérem (mongol, 1972).

1052 Bp., Pesti Barnabás u. 1., tel. 180-966

LISSÁK KÁLMÁN (Budapest, 1908. I. 13.; 1948, 1956; V.) élettan (idegélettan, neuroendokrin szabályozás); egy. t., a POTE Élettani Int. ig., az MTA Idegélettani Tansz. Kutatócsop. v.

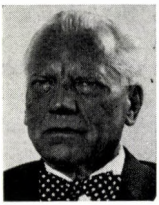

Pécsi Akadémiai B., t.; Idegrendszeri Kutatásokkal Foglalkozó B., eln.; Neurobiológiai B., t.; Int. Brain Research Org. m. n. b., eln.; Int. Union of Physiological Sci. m. n. b., eln.; A. Physiologica, szerk. biz. eln. — Magyar EEG Társaság eln.; Testnevelési Tud. Tanács, eln.; Magyar Élettani Társaság, eln.; TIT Baranya megyei szerv., eln. — — Leopoldina Német Természettudományi Akadémia (Halle), t.; International Union of Physiological Sciences (IUPS), aleln.

Magyar Köztársasági Érdemérem, arany fok. (1948)*; Magyar Népköztársasági Érdemérem, arany fok. (1950); Kossuth-díj, II. fok. (1954); Munka Érdemrend (1955), arany fok. (1968, 1970); Felszabadulási Jubileumi Emlékérem (1970); Magyar Népköztársasági Sportérdemérem, arany fok. (1971).

7622 Pécs, Rákóczi út 80., tel. 12-488

* Lásd a 64. old. lapalji jegyzetét.

MAJOR MÁTÉ (Baja, 1904. VIII. 3.; 1949, 1960; VI.) építészettörténet, építészetelmélet; ny. egy. t.



Építészettörténeti és Elméleti B., eln.; Kiállítási B., eln.; Könyvtári B., t.; Műszaki Tudomány, fel. szerk.; Építés-Építészettudomány, fel. szerk.; A. Technica, fel. szerk. — TIT, eln., tiszt. t.; TIT Orsz. Művészeti Választm., eln.; Magyar Építőművészek Szövetsége, eln. t.; Magyar Építőművészet, szerk. biz. eln. — — Szerb Tudományos és Művészeti Akadémia, külf. t.

Kossuth-díj, II. fok. (1949); Magyar Népköztársasági Érdemrend, IV. fok. (1950); Munka Érdemrend, arany fok. (1964, 1970); Szocialista Hazáért Érdemrend (1967); Felszabadulási Jubileumi Emlékérem (1970); Munka Vörös Zászló Érdemrendje (1975).

1111 Bp., Műegyetem rkp. 3., tel. 452-563

MÁRTA FERENC (Kiskundorozsma, 1929. I. 12.; 1970, 1976; VII.) reakciókinetika; egy. t.; az MTA Reakciókinetikai Tanszéki Kutatócsop. v. Az MTA főtitkára.



Az Akadémia Gazdasági B., eln.; Fizikai-kémiai és Szervetlen Kémiai B., t.; Reaction Kinetics and Catalysis Letters, szerk. biz. t.; A. Chimica, szerk. biz. t. — Tudománypolitikai B., t.; Orsz. Közművelődési Tanács, t.; Kulturális Kapcsolatok Intézete, ügyv. eln. t.; OMFB, eln. t.; Magyar Kémikusok Egyesületének Tanácsa, t.; MSZMP KB, t.; MSZMP Szeged városi biz., t.; Európai Biztonság és Együttműködés m. n. b., t.

Az Odesszai Áll. Egyetem tiszt. dr. (1975). Munka Érdemrend, ezüst fok. (1964), arany fok. (1973).

1361 Bp., Pf. 6 (Roosevelt tér 9.), tel. 119-812

MÁTHÉ IMRE (Debrecen, 1911. I. 21.; 1954, 1970; IV.) botanika; az MTA Botanikai Kutatóint. tud. tanácsadója.



Agrártudományi Közlemények, szerk. biz. t.; A. Agronomica, szerk. biz. t.; A. Botanica, szerk. biz. t.; Akadémiai Kiadói Tanács, t.; Magyarország Kultúrflórája, főszerk. — Országos Természetvédelmi Tanács, t.
Magyar Népköztársasági Érdemrend, IV. fok. (1951); Munka Érdemrend (1954), arany fok. (1973); Kossuth-díj, III. fok. (1955).

2163 Vácrátót, Alkotmány u. 2—4., tel. 02

MÁTRAI LÁSZLÓ (Budapest, 1909. I. 17.; 1948, 1962; II.) filozófiatörténet; egy t., az Egyetemi Könyvtár főig.



Osztályelnök. Nemzetközi Kapcsolatok B., t.; Magyar Nemzeti Filozófiai B., eln.; Filozófiai B., t.; Pszichológiai B., t.; Tudomány- és Technikatörténeti Komplex B., t.; Filozófiai és Történettudományok Osztályának Közleményei, szerk.; Magyar Pszichológiai Szemle, szerk. biz., t.; Magyar Könyvszemle, szerk. biz. eln.; Int. Union of History and Philosophy of Sci., Division of the History of Science m. n. b., eln.
Munka Érdemrend (1955), arany fok. (1969, 1970); Felszabadulási Jubileumi Emlékérem (1970); Állami Díj, II. fok. (1975).

1053 Bp., Károlyi Mihály u. 10., tel. 175-014

MILLNER TIVADAR (Pécs, 1899, III. 7.; 1954, 1961; VI.) híradástechnika, a volfrámfémgyártás és -technológia természettudományos alapkérdései; c. egy. t., az MTA Műszaki Fizikai Kutatóint. tud. tanácsadója.



Vákuumtechnikai és Elektronikai Eszközök B., t.; Szilárdtest-fizikai Komplex B., t.
Kossuth-díj, III. fok. (1954); Munka Érdemrend (1956), arany fok. (1969); Állami Díj, I. fok. (1970).

1047 Bp., Fóti út 56., tel. 880-130

Miskolczy Dezső (Baja, 1894. VIII. 12.; 1939, 1946; V.) neuropszichiátria, neuropatológia; ny. egy. t.



Orvostudomány, szerk. biz. t. — Magyar Ideg- és Elmeorvosok Társasága, tiszt. eln. — — Leopoldina Német Természettudományi Akadémia (Halle), t.; Román Szoc. Köztársaság Akadémiája, tiszt. t.

A Román Szoc. Köztársaság II. o. munkaérdemrendje (1954), I. o. munkaérdemrendje (1955, 1956); a Román Szoc. Köztársaság Csillaga érdemrend, I. fok. (1964); Munka Érdemrend, arany fok. (1967, 1969); Állami Díj, II. fok. (1973); Magyar Népköztársaság Zászlórendje, II. fok. (1974).

1132 Bp., Váci út 64/c, tel. 298-366

meghalt 1976. aug.

Mócsy János* (Kalocsa, 1895. XI. 30.; 1941, 1946; IV.) állatorvosi belgyógyászat; ny. egy. t.



A Bp.-i Állatorvostudományi Egyetem tiszt. dr. (1962); a Humboldt Egyetem (Berlin) tiszt. dr. (1956). Magyar Népköztársasági Érdemrend, V. fok. (1951); Kossuth-díj, II. fok. (1952); Munka Érdemrend (1961), arany fok. (1965); Állami Díj, I. fok. (1970); Magyar Népköztársaság Zászlórendje, II. fok. (1975).

1053 Bp., Ferenczy István u. 16., tel. 185-235

* 1976. aug. 16-án elhunyt.

Nemes Dezső (Lőcse, 1908. IX. 6.; 1958, 1964; II.) újkori magyar történelem (a munkásmozgalom története és az ellenforradalmi időszak története, a népi Magyarország története); az MSZMP Politikai Főiskolájának rektora.



Történettudományi B., eln.; Comité Int. des Sci. Historiques m. n. b., eln. — Magyar Történelmi Társulat Ig. Tanács, t.; Társadalmi Szemle, szerk. biz. t.; MSZMP KB és PB, t.

Magyar Szabadság Érdemrend, ezüst fok. (1946); Magyar Köztársasági Érdemrend, IV. fok. (1948)*; Kossuth-díj, III. fok. (1954); Munka Érdemrend (1954); Munkás-Paraszt Hatalomért Érdemérem (1957); Szocialista Hazáért Érdemrend (1967); Munka Vörös Zászló Érdemrendje (1968); Felszabadulási Jubileumi Emlékérem (1970); Állami Díj, I. fok. (1975).

1146 Bp., Ajtósi Dürer sor 19—21., tel. 428-157

Németh Gyula (Karcag, 1890. XI. 2.; 1922, 1935; I.) turkológia; ny. egy. t.



Nyelvtudományi B., t.; Orientalisztikai B., t.; A. Linguistica, szerk. biz. t.; A. Orientalia, szerk. biz. t. — —Bolgár Tudományos Akadémia, lev. t.; az NDK Tudományos Akadémiája, lev. t.; Lipcsei Tudományos Akadémia, lev. t. Kossuth-díj, I. fok. (1948); Magyar Népköztársasági Érdemrendje, IV. fok. (1951); Munka Érdemrend (1960), arany fok. (1965); Munka Vörös Zászló Érdemrendje (1970); Cirill és Methodrend, I. fok. (bolgár, 1970); Török Köztársaság díszoklevele (1974); Magyar Népköztársaság Zászlórendje (1975).

1111 Bp., Karinthy Frigyes út 24., tel. 650-982

* Lásd a 64. old. lapalji jegyzetét.

Megjelent 1976.

NIZSALOVSZKY ENDRE (Békéscsaba, 1894. IX. 25.; 1939, 1954; IX.) polgári jog, családi jog, polgári eljárási jog; ny. egy. t.

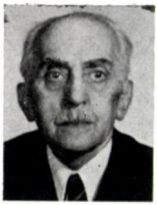

Állam- és Jogtudományi B., t. — Magyar Kereskedelmi Kamara választott bíróság, t. — — Int. Encyclopedia of Comparative Law családjogi Advisory Group, t.
Nemzeti Zászló Érdemrend, II. oszt. (koreai, 1953); Munka Érdemrend (1954), arany fok. (1974).

1023 Bp., Borbolya u. 5., tel. 154-985

Megjelent 1977

ORTUTAY GYULA (Szabadka, 1910. III. 24.; 1946, 1958; I.) néprajztudomány; egy. t., az MTA Néprajzi Kutatócsop. ig.



Néprajzi B., t.; Magyar—Szovjet Történész Vegyesb., t.; Union Int. des Sci. Anthropologiques et Ethnologiques m. n. b., eln.; Suomalais-Ugrilainen Seura m. n. b., eln.; MTA Nyelv- és Irodalomtudományok Oszt. Közleményei, szerk. biz. t.; A. Ethnographica, fel. szerk. — Magyar Néprajzi Társaság, eln.; Valóság, szerk. biz. eln.; TIT eln.; Elnöki Tanács, t.; országgyűlési képviselő; az Országgyűlés Kulturális B. eln.; Hazafias Népfront, aleln.; Interparlamentáris Unió magyar csop., t. — — Szicíliai Akadémia, t.; Finn Akadémia, r. külf. t.; Palermói Akadémia, tiszt. t.; Int. Folk-Narrative Society, eln. t.; Société Int. d'Ethnologie Folklore, eln. t.
A Helsinki Egyetem tiszt. dr. (1973). Magyar Szabadság Érdemrend, ezüst fok. (1946), bronz fok. (1947); Román Népköztársaság, I. o. kitünt. (1947); Bolgár Köztársaság, I. o. kitünt. (1948); Polonia Restituta, I. o. (1948); Kossuth Érdemrend, II. fok. (1948); Magyar Népköztársasági Érdemrend, I. és IV. fok. (1950); Munka Érdemrend (1955); Munka Vörös Zászló Érdemrendje (1960); a Finn Oroszlánrend parancsnoki keresztje, I. fok. (1966); a Finn Oroszlán Érdemrend nagykeresztje (1969); Magyar Népköztársaság Zászlórendje, I. fok. (1970); Állami Díj, I. fok. (1975).

1014 Bp., Országház u. 30., tel. 161-540

Osztrovszki György (Kolozsvár, 1914. III. 28.; 1949, 1976; IX.) ipargazdaság; c. egy. t.; OMFB elnh., OAB eln.



A tudomány és technika társadalmi hatásaival foglalkozó b., t.; Igazgatástudományi B., Vállalati-szervezési Szekció, t.; Ipargazdasági B., eln.; MTA—OMFB Energetikai Tud. B., t.; MTA—OAB Atomtechnikai Tud. B., t.; Műszaki Kémiai B., t. — TIT aleln.; MTESZ eln. t.

Magyar Népköztársasági Érdemrend, V. fok. (1949, 1950); Munka Érdemrend (1963), ezüst fok. (1965), arany fok. (1970, 1973); Munka Vörös Zászló Érdemrendje (1975).

1052 Bp., Martinelli tér 8., tel. 175-900

Pach Zsigmond Pál (Budapest, 1919. X. 4.; 1962, 1970; II.) gazdaságtörténet; egy. t., az MTA Történettudományi Int. ig.



Az MTA alelnöke. Magyar—Szovjet Történész Vegyesb., eln.; Történettudományi B., t.; MTA Filozófiai és Történettudományok Osztályának Közleményei, szerk. biz. t.; A. Historica, főszerk.; Századok, szerk. biz. t. — Magyar Történelmi Társulat, ig. választm. t.; Társadalomtudományi Koordinációs B., t.; Magyarok Világszövetsége, eln. t.; Magyar Külügyi Int., tud. tanács t.; Magyar—Szovjet Társadalomtudományi B., t.; MSZMP KB Kultúrpolitikai Munkaköz., t.; MSZMP I. ker. biz., t. —— Ass. Int. d'Histoire Economique, vb. t.; Jahrbuch für Wirtschaftsgeschichte (Berlin), tud. tanács t.; Istituto Int. di Storia Econimica (Prato), tud. tanács t.

Kossuth-díj, II. fok. (1949); Magyar Népköztársasági Érdemérem, arany fok. (1952); Munka Érdemrend (1958), arany fok. (1967, 1975); Felszabadulási Jubileumi Emlékérem (1970).

1014 Bp., Úri u. 51—53., tel. 360-384

PÁL LÉNÁRD (Gyoma, 1925. XI. 7.; 1961, 1973; III.) szilárdtest-fizika, mágnességtan, neutronok kölcsönhatása szilárd testekkel; egy. t., az MTA Központi Fizikai Kutatóint. főig.



MTA—OM Köznevelési B., t., Technikai Nevelés Munkab., eln.; Szilárdtest-fizikai Komplex B., eln.; Magyar—Szovjet Szilárdtest-fizikai B., magyar tagozat, eln.; Fizikai B., t. MTA—OMFB Számítástechnika-alkalmazási közös b., t.; Szilárdtestek Kutatása Koordináló Tanács, eln.; Magyar Fiz. Folyóirat, szerk. biz. t.; A. Physica, szerk. biz. t. — Országos Atomenergia B., t.; Országos Béketan., t.; Magyar UNESCO B., t.; MSZMP KB., t.; MSZMP Bp.-i B. VB., t. — — A Szovjetunió Tudományos Akadémiája, külső t.; a dubnai Egyesített Atomkutató Int. Tudományos Tanácsa t.; Int. Union of Pure and Applied Physics Magnetism Commission, t.; European Phys. Soc. Condensed Matter Division Magnetism Section, t.; Int. Journal of Magnetism, szerk. biz. t.; Physica Status Solidi, szerk. biz. t.; Kernenergie, szerk. biz. t.; Journal of Magnetism and Magnetic Materials, szerk. biz. t.

Munka Érdemrend, arany fok. (1956, 1968); Kossuth-díj, II. fok. (1962); Felszabadulási Jubileumi Emlékérem (1970); Akadémiai Aranyérem (1975); Munka Vörös Zászló Érdemrend (szovjet, 1975).

1525 Bp., Pf. 49 (Konkoly-Thege út), tel. 366-394

Pécsi Márton (Budafok, 1923. XII. 29.; 1965, 1976; X.) geomorfológia, természeti földrajz; c. egy. t., az MTA Földrajztudományi Kutatóint. ig.



Osztályelnök-h. A tudomány és technika társadalmi hatásaival foglalkozó b., t.; MTA — OM Köznevelési B., t.; Földrajzi B., t.; Int. Geographical Union m. n. b., eln.; Int. Union for Quaternary Research m. n. b., eln.; Földrajzi Közlemények, főszerk.; Akadémiai Kiadói Tanács, t. — Magyar Földrajzi Társaság, társeln.; OM Földrajzi Szakb., t.; Orsz. Természetvédelmi Tanács, t.; MÉM Földrajzinév-b., t. — IGU Working Group of Applied Geomorphology, v. t.; INQUA Paleopedológiai Munkab., Paleográfiai Munkab., Lösz-Komisszió, t.
Szocialista Munkáért Érdemérem (1960); Munka Érdemrend, arany fok. (1973); Állami Díj, II. fok. (1975).

1062 Bp., Népköztársaság útja 62., tel. 317-325

Polinszky Károly (Budapest, 1922. III. 19.; 1964, 1976; VII.) szervetlen kémiai technológia; egy. t., oktatási miniszter.



Veszprémi Akadémiai B., t.; Műszaki Kémiai B., t.; A. Chimica, szerk. biz. t. — MTESZ, eln. t.; Magyar Kémikusok Egyesülete, eln. t.; Tudománypolitikai B., t.; OMFB, t.; Hazafias Népfront Orsz. Tanács, eln. t.
A leningrádi Lenszovjet Műszaki Egyetem tiszt. dr. (1968).
Magyar Népköztársasági Érdemrend, V. fok. (1950); Szocialista Munkáért Érdemérem (1955, 1956, 1958); Munka Érdemrend (1959), arany fok. (1972); Kossuth-díj, III. fok. (1961).

1055 Bp., Szalay u. 10—14., tel. 118-600

PUNGOR ERNŐ (Vasszécsény, 1923. X. 30.; 1967, 1976; VII.) az analitikai kémia fizikai-kémiai módszereinek elmélete; tszv. egy. t., a Vegyészmérnöki Kar dékánja; BME Általános és Analitikai Kémiai Tansz., az MTA Kémiai Tanszéki Munkaköz. v.



Akadémiai Gazdasági B., t.; Akadémiai Találmányi B., t.; Műszerügyi B., eln.; Analitikai Kémiai B., eln.; Kémiai Közlemények, szerk. biz. t.; A. Chimica, szerk. biz. t.; Szilárdtest-fizikai Komplex B., t. — Magyar Kémikusok Egyesülete, eln. t. és Analitikai Szakoszt., eln.; OMFB, t.; Orsz. Környezetvédelmi Tanács, t.; Hung. Sci. Instr., szerk. biz. eln. — — IUPAC Anal. Chem. Divisio, Electroanal. Chem. Ass., t.; Federation of European Chem. Soc., Anal. munkab., t.; Akademische Verlagsgesellschaft Analitikai Szekció Kiadóbiz., t.; Anal. Letters, szerk. biz. t.; Talanta, szerk. biz. t.; Micro Chim. Acta, szerk. biz. t.; Anal. Chim. Acta, szerk. biz. t.
Állami Díj, II. fok. (1973).

1111 Bp., Gellért tér 4., tel. 459-908

RADNÓT MAGDA (Vicsápapáti, 1911. IX. 17.; 1961, 1976; V.) szemészet; egy. t., a Semmelweis OTE I. sz. Szemklin. és az Országos Szemészeti Int. ig.



A tudomány és technika társadalmi hatásaival foglalkozó b., t.; A. Chirurgica, szerk. biz. t. — Magyar Szemorvos Társaság, eln. — — New York-i Tudományos Akadémia, t.; Leopoldina Német Természettudományi Akadémia (Halle), t.; Academia Int. Ophtalmologica, t.; Európai Szemorvosok Társasága, eln. t.
Magyar Népköztársasági Érdemrend V. fok. (1950); Munka Érdemrend (1961), arany fok. (1969); Állami Díj, II. fok. (1965).

1083 Bp., Tömő u. 25—29., tel. 131-263

Rédei László (Rákoskeresztúr, 1900. XI. 15.; 1949, 1955; III.) algebra, számelmélet; ny. egy. t., az MTA Matematikai Kutatóint. tud. tanácsadója

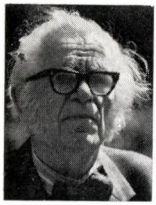

A. Mathematica, szerk. biz. t. — Bolyai János Matematikai Társ., tiszt. eln. — — Leopoldina Német Természettudományi Akadémia (Halle), t.
A József Attila Tudományegyetem tiszt. dr. (1971). Kossuth-díj, I. fok. (1950, 1955); Munka Érdemrend, arany fok. (1970).

1053 Bp., Reáltanoda u. 13—15., tel. 182-399

Schay Géza (Bécs, 1900. V. 26.; 1945, 1954; VII.) fizikai kémia; c. egy. t.; az MTA Központi Kémiai Kutatóint. ny. ig., tud. tanácsadója.



Radiokémiai B., eln.; Fizikai-kémiai és Szervetlen Kémiai B., t.; Kémiai Közlemények, szerk. biz. t.; A. Chimica, szerk. biz. t.; Int. Union of Pure and Applied Chemistry m. n. b., eln. — Magyar Kémikusok Egyesülete, tiszt. eln. — — Az NDK Tudományos Akadémiája, külső t.
Magyar Népköztársasági Érdemrend, V. fok. (1951); Kossuth-díj, II. fok. (1952, 1956); Munka Érdemrend (1955), arany fok. (1970).

1025 Bp., Pusztaszeri út 59—67., tel. 352-539

SOMOS ANDRÁS (Mezőberény, 1911. IX. 18.; 1949, 1955; IV.) zöldségtermesztés; egy. t., Kertészeti Egyetem Zöldségtermesztési Int. ig.



Osztályelnök. Nemzetközi Kapcsolatok B., t.; Kertészeti B., t.; Int. Soc. for Horticultural Sci. m. n. b., eln.; Agrártudományi Közlemények, főszerk. — Agrártudományi Egyesület, Műanyagok a mezőgazdaságban szakoszt., eln.; SZÖVOSZ, orsz. elnökség t.; MÉM Tud. Tanács, t.; Felsőoktatási Pedagógiai Kutatóközp., tud. tanács t. — — Bolgár Mezőgazdasági Tudományos Akadémia, tiszt. t. (1967); Szovjet Mezőgazdasági Tudományos Akadémia, külső t. (1970); Műanyagok a mezőgazdaságban (Párizs) Nemzetközi B., eln. t.; Nemzetközi Kertészeti Tud. Társaság (Hága) Tanács, t.
A Humboldt Egyetem (Berlin) tiszt. dr. (1961); a Varsói Mezőgazdasági Akadémia tiszt. dr. (1975); Magyar Népköztársasági Érdemrend, V. fok. (1951); Munka Vörös Zászló Érdemrendje (1954); Kossuth-díj, III. fok. (1956); Munka Érdemrend (1960), arany fok. (1971); Felszabadulási Jubileumi Emlékérem (1970); Állami Díj, I. fok. (1973).

1118 Bp., Ménesi út 44., tel. 667-282

Megkapta 1980. febr. 10.

SOÓ REZSŐ (Székelyudvarhely, 1903. VIII. 1.; 1947, 1951; VIII.) növényrendszertan, fejlődéstörténet, növényföldrajz; ny. egy. t.



A. Botanica, szerk. biz. t. — Magyar Biológiai Társ., Botanikai Szakoszt., díszeln. — — Leopoldina Német Természettudományi Akadémia (Halle), t.; Excerpta Botanica B. (NSZK), szerk. biz. t.: Phytocoenologia (NSZK), szerk. biz. t.; Feddes Repertorium (NDK) szerk. biz. t.; Flora Europaea (angol), szerk. biz. t.
A Kossuth Lajos Tudományegyetem tiszt. dr. (1973). Kossuth-díj, II. fok. (1951, 1954); Munka Érdemrend (1963), arany fok. (1973).

1083 Bp., Illés u. 25., tel. 340-435

Sőtér István (Szeged, 1913. VI. 1.; 1955, 1965; I.) irodalomtörténet; egy. t., az MTA Irodalomtudományi Int. ig.



Irodalomtudományi B., t.; A. Litteraria, szerk. biz. t.; Literatúra, fel. szerk. — — Ass. Int. de Littérature Comparée, tiszt. eln.

A párizsi Egyetem (Sorbonne III.) tiszt. dr. (1973). Magyar Köztársasági Érdemrend, IV. fok. (1948)*; Polonia Restituta, II. oszt. (1948); Bolgár Köztársasági Érdemrend, par. kereszt (1948).; Kossuth-díj, II. fok. (1954); Munka Érdemrend, arany fok. (1963, 1973); Ordre des Arts et Lettres (francia) II. oszt. (1976).

1118 Bp., Ménesi út 11—13., tel. 451-156

Stefanovits Pál (Kassa, 1920. XI. 24.; 1970, 1976; IV.) talajtérképezés, környezetvédelem; tszv. egy. t., Agrártudományi Egyetem Talajtani Tansz.



Talajtani B., eln.; Agrártudományi Közlemények, szerk. biz. t.; Agrokémia és Talajtan, szerk. biz. t. — MAE Talajtani Társ., aleln.; Magyar Földrajzi Társ., v. t.; MAE Környezetvédelmi B., eln.; MÉM Tud. Tanács, t.; MÉM Szakoktatási Tan., t.; MÉM Meliorációs Tan., t.; UNESCO Man and Biosphere, m. n. b., eln.; Hazafias Népfront Pest megyei Környezetvédelmi B., eln.

Munka Érdemrend, arany fok. (1971).

2100 Gödöllő, Páter Károly u. 1., tel. 1

* Lásd a 64. old. lapalji jegyzetét.

STRAUB F. BRUNÓ (Nagyvárad, 1914. I. 5.; 1946, 1949; VIII.) biokémia; az MTA Biokémiai Int. ig., az MTA Szegedi Biológiai Központjának főig.



Az elnökség t. Molekuláris szintű Interdiszciplináris B., t.; Int. Union of Biochemistry m. n. b., eln.; Magyar Tudomány, szerk. biz. t.; A. Biochimica et Biophysica, főszerk. — Hazafias Népfront Orsz. Tanács, eln. t. - — Leopoldina Német Természettudományi Akadémia (Halle), t.; Lengyel Tudományos Akadémia, tiszt. t.; Tudományos Egyesületek Nemzetközi Tanácsa (ICSU), eln., igazgató tanács, t.; Nemzetközi Atomenergia Ügynökség Tud. Tanácsadó B., t.

A lublini M. Curie-Skłodowska Egyetem tiszt. dr. (1974); a Humboldt Egyetem tiszt. dr. (1975). Kossuth-díj, II. fok. (1948), I. fok. (1958); Magyar Népköztársasági Érdemrend, V. fok. (1951); Munka Érdemrend (1954, 1960), arany fok. (1970); Hufeland-érem, ezüst fok. (NDK, 1969); Magyar Népköztársaság Zászlórendje (1973).

1113 Bp., Karolina út 29., tel. 668-858

Szabó Imre (Beregszász, 1912. XI. 25.; 1949, 1956; IX.) állam- és jogelmélet; egy. t., az MTA Állam- és Jogtudományi Int. ig.



Állam- és Jogtudományi B., t.; Int. Ass. Legal Science m. n. b., eln.; A. Juridica. szerk. biz. t.; Állam- és Jogtudomány, főszerk. —— Lengyel Tudományos Akadémia, külső t.; Académie Internationale de Droit Comparé, r. t.; Bolgár Tudományos Akadémia, külső t.; Szerb Tudományos és Művészeti Akadémia, külf. t.; a Szovjetunió Tudományos Akadémiája, külf. t.; Int. Ass. Legal Science, eln.

Az Eötvös Loránd Tudományegyetem tiszt. dr. (1975). Kiváló Munkáért (1948); Magyar Népköztársasági Érdemrend, IV. fok. (1949); Fehér Oroszlánrend (csehszlovák, 1951); Munka Vörös Zászló Érdemrendje (1954); Kossuth-díj, II. fok. (1956); Munka Érdemrend (1960), arany fok. (1972); Cirill és Method-rend, I. fok. (bolgár, 1970); Akadémiai Aranyérem (1970); Akadémiai Pálmák Érdemrend parancsnoki fok. (francia, 1974).

1014 Bp., Országház u. 30., tel. 153-866

Szabó Zoltán (Debrecen, 1908. V. 30.; 1951, 1964; VII.) fizikai kémia; tszv. egy. t., ELTE Szervetlen és Analitikai Kémiai Tansz., a Kvantitatív Analitikai Kémiai Tanszéki Kutatócsop. v.



TMB, t.; Fizikai-kémiai és Szervetlen Kémiai B., eln.; Analitikai Kémiai B., t.; Kémiai Közlemények szerk. biz. t.; A. Chimica, szerk. biz. t.; Reaction Kinetics and Catalysis Letters, szerk. biz. t. —— Az Égéstani Intézet (Pittsburgh, Pa. USA) magyarországi reprezentánsa; The International Congress on Catalysis Council t.; Comprehensive Chemical Kinetics Advisory Board, t.

A müncheni Ludwig Maximilian Egyetem tiszt. dr. (1967); a berlini Freie Univ. tiszt. dr. (1976). Kossuth-díj, II. fok. (1950, 1957); Munka Érdemrend, arany fok. (1962, 1976).

1088 Bp., Múzeum krt. 4/b, tel. 338-142

Szabolcsi Miklós (Budapest, 1921. III. 3.; 1965, 1976; I.) irodalomtudomány (XX. sz.-i magyar irodalom); egy. t., az MTA Irodalomtudományi Int. igh. (ügyv. ig.)



Osztályelnök. Nemzetközi Kapcsolatok B., t.; MTA—OM Köznevelési B., aleln.; Irodalomtudományi B., t.; Comité Int. pour les Études d'Esthetique m. n. b., eln.; MTA Nyelv- és Irodalomtudományok Oszt. Közleményei, fel. szerk. — Magyarok Világszövetsége, eln. t.; Magyar PEN Club, int. biz. t.; Látóhatár. fel. szerk. —— Ass. Int. des Critiques Littéraires, aleln.; Comité Int. d'Esthétique, lev. t.

Magyar Köztársasági Érdemérem, arany fok. (1949)*; Munka Érdemérem (1955); Munka Érdemrend, arany fok. (1975).

1118 Bp., Ménesi út 11—13., tel. 451-156

Szádeczky-Kardoss Elemér (Kolozsvár, 1903. IX. 10.; 1949, 1950; X.) kőzettan, geokémia; ny. egy. t., az MTA Geokémiai Kutatólab. tud. tanácsadója.



Geonómiai B., eln.; Geokémiai B., t.; Int. Union of Geological Sci. m. n. b., eln.; Ass. Géologique Carpato-Balcanique m. n. b., eln.; A. Geologica, főszerk. — Országos Béketanács Tud. B., eln.; Magyar UNESCO B., t. —— Osztrák Tudományos Akadémia, lev. t.; World Academy of Art and Sciences, t.; Int. Ass. of Geochemistry and Cosmochemistry, v. t.

Kossuth-díj, I. fok. (1949, 1952); Munka Érdemrend (1953), arany fok. (1973).

1112 Bp., Budaörsi út 43—45., tel. 851-129

* Lásd a 64. old. lapalji jegyzetét.

Szalai Sándor (Budapest, 1912. X. 22.; 1948, 1970; IX.) filozófia, szociológia, szervezéstudomány; egy. t., az MTA Tudományszervezési Csop. tud. tanácsadója.



A tudomány és technika társadalmi hatásaival foglalkozó b., eln.; Igazgatástudományi B., Közigazgatás-tudományi Szekció, t.; Jövőkutatási B., t.; Szociológiai B., t.; TMB Szociológiai és Demográfiai Szakb., eln.; Gazdaság és Jogtudomány, szerk. biz. t. — — Int. Sociological Association Tanácsa, t.; Int. Social Sci. Council Standing Committee on Comparative Social Research, t.; United Nations Institute for Training and Research, kutatási tanácsadó; Ass. Int. Futuribles, ig. tanács t.
Munka Érdemrend, arany fok. (1970, 1972).

1051 Bp., Münnich Ferenc u. 18., tel. 318-385

Szalay Sándor (Nyíregyháza, 1909. X. 4.; 1953, 1965; III.) kísérleti atommagfizika; c. egy. t., az MTA atommagkutató Int. tud. tanácsadója.



Debreceni Akadémiai B., t.; Fizikai B., t.; Magyar Fiz. Folyóirat, szerk. biz. t.; A. Physica, szerk. biz. t. — Orsz. Atomenergia B., t.; Orsz. Béketanács Tud. B., t.; Hazafias Népfront Hajdú-Bihar megyei eln., t.
A lublini M. Curie Skłodowska Egyetem tiszt. dr. (1970). Kossuth-díj, II. fok. (1952); Munka Érdemrend, arany fok. (1969, 1976); Tudomány a nép szolgálatában érdemrend (lengyel, 1974).

4026 Debrecen, Bem tér 18/c, tel. 13-387

SZENTÁGOTHAI JÁNOS (Budapest, 1912. X. 31.; 1948, 1967; VIII.)



neuroanatómia, a szinapszisok struktúrája és működése közötti kapcsolatok, ideghálózatok elemzése, idegi szabályozások funkciós anatómiája; tszv. egy. t., Semmelweis OTE I. Anatómiai Int. ig.

Az MTA alelnöke. Szociális B., eln.; A tudomány és technika társadalmi hatásaival foglalkozó b., t.; MTA—OM Köznevelési B., eln., Szomatikus Munkab., eln.; Sejtszintű Interdiszciplináris B., t.; Neurobiológiai B., t.; Rendszerkutatási Komplex B., társeln.; Idegrendszeri Kut. Foglalkozó B., t.; Biológiai Tudományok Osztályának Közleményei, szerk. biz. t.; A. Morphologica, szerk. biz. t. — Magyar Anatomusok, Histologusok és Embryologusok Társasága, eln. — — Leopoldina Német Természettudományi Akadémia (Halle), t.; Belga Királyi Orvosi Akadémia, lev. t.; Mainzi Tudományos és Irodalmi Akadémia, t.; National Academy of Sciences (Washington), külf. t.; Amerikai Tudományos és Művészeti Akadémia (Boston), tiszt. t.; Norvég Tudományos Akadémia, külf. t.; a Szovjetunió Tudományos Akadémiája, külf. t. Kossuth-díj, II. fok. (1950); Munka Érdemrend, bronz fok. (1954), arany fok. (1972); Hufeland-érem, ezüst fok. (NDK, 1969); Állami Díj, I. fok. (1970).

1094 Bp., Tűzoltó u. 58., tel. 138-806

Szigeti György (Szentes, 1905. I. 29.; 1954, 1958; VI.) híradástechnika, vákuumtechnika, gázkisülések, lumineszkáló anyagok és félvezetők fizikája és technikája; az MTA Műszaki Fizikai Kutatóint. ny. ig.



Fizikai B., t.; Szilárdtest-fizikai Komplex B., t.; Akadémiai Találmányi B., t.; Vákuumtechnikai és Elektronikai Eszközök B., eln.; Commission Int. de l'Éclairage m. n. b., eln.; Int. Union for Vacuum Sci., Techn. and Applications m. n. b., eln. — Eötvös Loránd Fizikai Társulat, eln.; a MTESZ és a Híradástechnikai Tud. Egy. eln. t. — — Indiai Tudományos Akadémia, tiszt. t.; International Union of Pure and Applied Physics (IUPAP) Szilárdtest-fizikai B., eln.

Magyar Népköztársasági Érdemérem, arany fok. (1951); Munka Érdemérem (1953); Munka Érdemrend (1956), arany fok. (1965); Kossuth-díj, II. fok. (1959); Felszabadulási Jubileumi Emlékérem (1970); Mongol Népi Forradalom 50. évfordulója emlékérem (1971); Magyar Népköztársaság Zászlórendje, II. fok. (1974).

1047 Bp., Fóti út 56., tel. 880-130

SZŐKEFALVI-NAGY BÉLA (Kolozsvár, 1913. VII. 29.; 1945, 1956; III.) funkcionálanalízis; tszv. egy. t., JATE Bolyai Int.



Szegedi Akadémiai B., eln.; MTA—OM Köznevelési B., t.; Matematikai B., eln.; Rendszerkutatási Komplex B., t.; Int. Mathematical Union m. n. b., eln.; A. Mathetmatica, szerk. biz. t.; Analysis Mathematica magyar főszerk. — Bolyai János Mat. Társulat Csongrád megyei tagozat, eln.; Magyar UNESCO B., t.; Hazafias Népfront Csongrád megyei B., aleln.; Csongrád megyei Tanács Természetvédelmi B., eln.; A. Scientiarum Math., főszerk.; Zentralblatt für Mathematik, szerk. biz. t. —— A Szovjetunió Tudományos Akadémiája, külf. t.; Ír Királyi Akadémia (Dublin), tiszt. t.; Finn Tudományos Akadémia, tiszt. t.

A drezdai Műszaki Egyetem tiszt. dr. (1965); a turkui Finn Egyetem tiszt. dr. (1970). Kossuth-díj, II. fok. (1950, 1953); Munka Érdemrend, arany fok (1968, 1973).

6720 Szeged, Aradi vértanúk tere 1., tel. 12-360

TAMÁS LAJOS (Temesvár, 1904. III. 23.; 1940, 1964; I.) romanisztika; az MTA Nyelvtudományi Int. ny. ig.



Általános Nyelvészeti B., t.; Nyelvtudományi B., t.; Filológiai Közlöny, szerk. biz. t.; Nyelvtudományi Közlemények, szerk. biz. t.; A. Linguistica, szerk. biz. t. — Magyar Nyelvtudományi Társaság, választm. t.

Magyar Népköztársasági Érdemrend, V. fok. (1952); Felszabadulási Jubileumi Emlékérem (1970); Állami Díj, II. fok. (1973); Munka Érdemrend, I. fok. (1973).

1113 Tas vezér u. 26., tel. 669—414

TANDORI KÁROLY (Újvidék, 1925. VIII. 23.; 1965, 1976; III.) valós függvénytan; egy. t., JATE Bolyai Int.



Szegedi Akadémiai B., t.; a TMB Matematikai Szakb., eln.; A. Mathematica, szerk. biz. t.; Studia Mathematicarum szerk. biz. t.; Analysis Mathematica, magyar főszerk.-h. Kossuth-díj, III. fok. (1961).

6720 Szeged, Aradi vértanúk tere 1., tel. 12-360

TÁRCZY-HORNOCH ANTAL (Oroszvég, 1900. X. 13.; 1946. VII., 1946. XII.; X.) geodézia, geofizika, technikatörténet; az MTA Geodéziai és Geofizikai Kutatóintézete ny. ig. és tud. tanácsadója.



Geodéziai B., t.; Geofizikai B., t.; Int. Union of Geodesy and Geophysics m. n. b., eln.; A. Geodaetica, Geophysica et Montanistica, főszerk. — Magyar Geofizikusok Egyesülete, társelnök; Geodéziai és Kartográfiai Egyesület, társelnök; Orsz. Magyar Bányászati és Kohászati Egyesület, eln. t.; Méréstechnikai és Automatizálási Tudományos Egyesület, tiszt. eln. —— World Academy of Art and Science, t.; Francia Akadémia (des Sciences), lev. t.; Bolgár Tudományos Akadémia, külf. t.; Osztrák Tudományos Akadémia, lev. t.

A freibergi Bányászati Ak. tiszt. dr. (1957); a leobeni Bányászati Egyetem tiszt. dr. (1965); a bécsi Műszaki Egyetem tiszt. dr. (1965); a grazi Műszaki Egyetem tiszt. dr. (1972). Kossuth-díj, I. fok. (1949); Magyar Népköztársasági Érdemrend, IV. fok. (1952); Állami Díj, I. fok. (1966); Felszabadulási Jubileumi Emlékérem (1970); Cirill és Method-rend, I. fok. (bolgár, 1970); Munka Érdemrend, arany fok. (1970).

9400 Sopron, Múzeum u. 6., tel. 13-267

Tarján Gusztáv (Sopron, 1907. III. 16.; 1951, 1976; X.) bányászat, ásványelőkészítés; ny. egy. t.



Bányászati B., t.
Kossuth-díj, II. fok. (1950, 1953); Munka Érdemrend, arany fok. (1953, 1973).

3529 Miskolc, Vécsey u. 5., tel. 33-997

Tarján Imre (Szabadka, 1912. VII. 26.; 1970, 1976; III.) szilárdtest-fizika, molekuláris biofizika; tszv. egy. t., Semmelweis OTE Biofizikai Int.



Osztályelnök. Nemzetközi Kapcsolatok B., t.; Fizikai B., t.; Szilárdtest-fizikai Komplex B., t.; Magyar—Szovjet Szilárdtest-fizikai B. magyar tagozata, t.; Biofizikai B., t.; A. Physica, szerk. biz. t. — Magyar Biofizikai Társaság, eln. t.; Eötvös Loránd Fiz. Társ. Kristályszakcsop., tiszt. eln.; SOTE Tud. B., t. —— Kristall und Technik, szerk. biz. t.; Czechoslovak Journal of Physics, szerk. biz. t.
A Koreai Népi Demokratikus Köztársaság érdemérme (1953); Munka Érdemrend, arany fok. (1960, 1964); Kossuth-díj, III. fok. (1961).

1088 Bp., Puskin u. 9., tel. 341-132

Tigyi József (Kaposvár, 1926, III. 19.; 1967, 1976; VIII.) biofizika; rektor, egy. t., az MTA Biofizikai Tanszéki Kutatócsop. v.



Osztályelnök-h. Pécsi Akadémiai B., aleln.; Molekuláris szintű Interdiszciplináris B., v.; Biofizikai B., t.; Int. Union for Pure and Applied Biophysics m. n. b., eln.; Int. Org. for Medical Physics m. n. b., titk.; Int. Council of Sci. Unions m. n. b., eln.; A. Biochimica et Biophysica, szerk. biz. t.; MTA Biológiai Tud. Oszt. Közleményei, szerk. biz. t. — Magyar Biofizikai Társaság, eln. — — Királyi Orvosi Társaság (London), külső lev. t.; International Organization for Medical Physics, v. t.; International Union of Pure and Applied Biophysics (IUPAB) Council, t. és a Committee on Education and Development of Biophysics, v. t.; Radiation Biophysics Commission, v. t.; WHO, Temporary Adviser.
Munka Érdemrend, ezüst fok. (1966), arany fok. (1970).

7624 Pécs, Szigeti út 12., tel. 14-017

Tolnai Gábor (Kunszentmiklós, 1910. XII. 29.; 1948, 1962; I.) irodalomtörténet; tszv. egy. t., ELTE Régi Magyar Irodalomtörténeti Tansz.



Irodalomtudományi B., t.; A. Litteraria, fel. szerk. — Magyar Irodalomtörténeti Társaság, eln.
Magyar Szabadság Érdemrend, bronz fok. (1947); Magyar Népköztársasági Érdemrend, IV. fok. (1950); Munka Érdemrend (1955), arany fok. (1970); Felszabadulási Jubileumi Emlékérem (1970).

1052 Bp., Pesti Barnabás u. 1., tel. 180-966

TÖRŐ IMRE (Debrecen, 1900. IX. 28.; 1946. VII., 1946. XII.; VIII.) anatómia, szövettan, fejlődéstan; ny. egy. t., az MTA Kísérleti Orvostud. Kut. int. tudományos tanácsadója.



Citológiai és Biológiai Struktúra B., eln.; Sejtszintű Interdiszciplináris B., t.; Int. Soc. for Histo- and Cytochemistry m. n. b., eln.; Int. Union of Biological Sci. m. n. b., eln.; A. Biologica, szerk. biz. eln.; A. Morphologica, szerk. biz. eln. — Magyar Biológiai Társ., eln. és a Hisztokémiai Szekció eln., a Szövettenyésztő Szekció eln.; Magyar Anatomusok, Histologusok és Embryologusok Társ., örökös tiszt. eln.; Magyar Patológusok Társ., v. t.; Magyar Humángenetikai Társ., tiszt. eln.; Kossuth-díj B., orvosi, biológiai, egészségügyi aloszt. v.; TIT elnöksége, örökös t., az orsz. biológiai választm. t.; Országos Béketanács, t.; Magyar Ebtenyésztők Orsz. Egy., díszeln. —— Jugoszláv Tudományos és Művészeti Akadémia (Zágráb), tiszt. t.; Int. Soc. for Histo- and Cytochemistry, vb. t. Kossuth-díj, I. fok. (1952); Munka Érdemrend, I. fok. (1953, 1956, 1958), arany fok. (1969, 1971); Hufeland-érem, arany fok. (NDK, 1961).

1022 Bp., Herman Ottó út 12., tel. 156-340

Siegfried 1977.

TURÁN PÁL* (Budapest, 1910. VIII. 18.; 1948, 1953; III.) számelmélet, analízis; tszv. egy. t., ELTE Matematikai Int.



Matematikai B., t.; A. Mathematica, szerk. biz. t.; Studia Mathematicarum, szerk. biz. t.; Analysis Mathematica, szerk. biz. t.
Kossuth-díj, II. fok. (1949), I. fok. (1952); Munka Érdemrend (1961), arany fok. (1970).

1088 Bp., Múzeum krt. 6—8., tel. 143-424

* 1976. szept. 26-án elhunyt.

VENDEL MIKLÓS (Sopron, 1896. X. 8.; 1933, 1943; X.) földtan, teleptan; a Bányászati Kutatóint. ny. tud. ov.



Földtani B., t. — A MTESZ soproni csop. díszeln.
Kossuth-díj, II. fok. (1951); Szocialista Munkáért Érdemérem (1953); Munka Érdemrend, arany fok. (1966); Felszabadulási Jubileumi Emlékérem (1970).

9400 Sopron, Szent György u. 16., tel. 12-490

VERŐ JÓZSEF (Sopron, 1904. I. 26.; 1948, 1949; VI.) kohászat, fémtan; egy. t., a Vasipari Kutatóint. ny. ig.



Fémszerkezettani B., eln.; Anyanyelvi B., t. — Állami Díj és Kossuth-díj B., t., Kohászati Alb., v.
Kossuth-díj, II. fok. (1949, 1958); Magyar Népköztársasági Érdemrend, V. fok. (1952); Magyar Népköztársaság Érdemrendje (1954); Munka Érdemrend (1956), arany fok. (1964, 1969, 1974).

1116 Bp., Fehérvári út 130., tel. 251-836

ZAMBÓ JÁNOS (Hegykő, 1916. V. 2.; 1961, 1973; X.) bányaművelés; tszv. egy. t., Nehézipari Műszaki Egy. Bányaműveléstani Tansz., az MTA Bányászati Tanszéki Munkaköz. v.



Bányászati B., t.; a TMB Bányászati, Földtani, Geodéziai és Geofizikai Szakb., eln.
A moszkvai Bányászati Főiskola tiszt. dr. (1971). Magyar Munka Érdemrend, ezüst fok. (1949), Kossuth-díj, II. fok. (1953); Állami Díj, I. fok. (1965); Munka Érdemrend, arany fok. (1966, 1972).

3515 Miskolc-Egyetemváros, tel. 13-691

ZÓLYOMI BÁLINT (Pozsony, 1908. V. 31.; 1951, 1970; VIII.) növénycönológia-synökológia, palinológia, környezetbiológia; c. egy. t.; az MTA Botanikai Kutatóint. ig.



Könyvtári B., t.; Szupraindividuális szintű Interdiszciplináris B., t.; Botanikai B., t.; A. Botanica, szerk. biz. t. — — International Union of Biological Sciences (IUBS), eln. t. Magyar Népköztársasági Érdemrend, V. fok. (1953); Kossuth-díj, II. fok. (1955); Munka Érdemrend, arany fok. (1968).

2163 Vácrátót, Alkotmány u. 2—4., tel. 02

Levelező tagok

(A tagok neve után zárójelben: a születési hely, év, hó, nap; a levelező taggá választás éve; római számmal az osztály jele)



ÁDÁM GYÖRGY (Nagyvárad, 1922. VIII. 25.; 1970; VIII.) ember- és állatélettan, pszichofiziológia; rektor, egy. t., ELTE Összehasonlító Élettani Tansz.

Pszichológiai B., eln.; Sejtszintű Interdiszciplináris B., v.; Neurobiológiai B., eln.; Int. Brain Research Org. m. n. b., titk.; A. Physiologica, szerk. biz. t.; Magyar Pszichológiai Szemle, szerk. biz. eln. — Magyar Élettani Társaság, v. t.; Magyar EEG Társaság, v. t.; Magyar Pszichológiai Társaság v. t.

A Leningrádi Állami Egyetem tiszt. dr. (1975). Munka Érdemrend, arany fok. (1972).

1088 Bp., Múzeum krt. 4/a, tel. 131-879

ANTONI FERENC (Budapest, 1928. II. 23.; 1976; V.) biokémia; rektor; egy. t., Semmelweis OTE I. sz. Kémiai-biokémiai Int. ig.



Biokémiai B., t.; Immunológiai Kut. Foglalkozó B., t. — Magyar Biokémiai Társaság, eln. t.; MOTESZ, eln. t.; Állami Díj és Kossuth-díj B., t.; KGST Ionizáló Sugárzás Ipari Alkalmazása Szakbiz., t.; KGST Molekulárbiológiai B., t.; MSZMP VIII. kerületi biz., t.; Eü. Szakszervezet, közp. v. t.

Munka Érdemrend, arany fok. (1976).

1088 Bp., Puskin u. 9., tel. 140-213

Megkapta 1977. aug.

ARATÓ ENDRE (Budapest, 1921. XI. 8.; 1973; II.) történelem; egy. t., ELTE Kelet-Európa Története Tansz.



Kelet-európai és Nemzetiségi Komplex B., eln.; Történettudományi B., t.; Magyar—Csehszlovák Történész Vegyesb., eln.; Magyar—Szovjet Történész Vegyesb., t.; Comité Int. des Sci. Historique m. n. b., titk. — ELTE Bölcsészettud. Kar Tud. B., eln.; MSZMP ELTE biz., t. — Commission Int. des Études Slaves, t.

Szocialista Munkáért Érdemérem (1955); Felszabadulási Jubileumi Emlékérem (1970); Munka Érdemrend, arany fok. (1975).

1052 Bp., Pesti Barnabás u. 1., tel. 180-966

BÁRÁNY NÁNDOR (Kisbér, 1899. V. 31.; 1953; VI.) optika és finommechanika, finommechanikai szerkezetek és optikai felépítésük; ny. egy. t.



Vákuumtechnikai és Elektronikai Eszközök B., t.

Kossuth-díj, II. fok. (1951); Munka Vörös Zászló Érdemrendje (1953).

1118 Bp., Gombocz Zoltán u. 17., tel. 852-128

Barta György (Poprád, 1915. X. 29.; 1970; X.) a föld gravitációs és mágneses tere, belső szerkezete; tszv. egy. t., ELTE Geofizikai Tansz.



Geonómiai B., elnh., Gravitációs Munkab., eln.; Geofizikai B., t.; Csillagászb., t.; Tudomány- és Technikatörténeti Komplex B., t.; ICSU Committee on Space Research m. n. b., eln.; Magyar Tudomány, szerk. biz. t. — — International Academy of Astronautics (Párizs), lev. t.; Geodynamics Project Uniók közötti bizottsága 5. munkacsop. elnh.; IAG Special Study Group No. 3; 40 és 5; 49., t.
Munka Érdemérem (1963); Állami Díj, II. fok. (1973).

1083 Bp., Kun Béla tér 2., tel. 343-953

Barta János (Szentes, 1901. VIII. 9.; 1967; I.) irodalomtörténet; ny. egy. t., a KLTE Magyar Irodalmi és Magyar Nyelvészeti Tanszékcsop. tud. tanácsadója.



Debreceni Akadémiai B., aleln.; Irodalomtudományi B., t. — MSZBT, orsz. eln. t.
Szocialista Munkáért Érdemérem (1953, 1954); Munka Érdemrend, arany fok. (1974).

4026 Debrecen, Múzeum u. 4., tel. 16-575

Beck Mihály (Szőreg, 1929. XI. 14.; 1973; VII.) fizikai kémia, koordinációs kémia; tszv. egy. t., KLTE Fizikai-kémiai Tansz.



Osztályelnök. Nemzetközi Kapcsolatok B., t.; Debreceni Akadémiai B., t.; Fizikai-kémiai és Szervetlen Kémiai B., t.; Magyar Tudomány, szerk. biz. t.; Kémiai Közlemények, főszerk.; A. Chimica, szerk. biz. t.; Reaction Kinetics and Catalysis Letters, szerk. biz., t. — Magyar Kémikusok Egyesülete, eln. t.; MTESZ Hajdú-Bihar megyei szerv., eln. — — IUPAC Commission of Equilibrium Data; Inorganic Chimica Acta, szerk. biz. t.; J. Coord. Chem., szerk. biz. t.
Munka Érdemrend, ezüst fok. (1965).

4010 Debrecen, Egyetem tér, tel. 11-520

Veghiall 1978.

Belák Sándor (Enying, 1919, IV. 20.; 1970; IV.) mezőgazdasági üzemtan és üzemvezetés, melioráció; tszv. egy. t., Agrártudományi Egy., Keszthely.



Veszprémi Akadémiai B., eln.; Mezőgazdasági Üzemtani és Üzemvezetési B., eln.; Int. Gesellschaft für Moor- und Torfwirtschaft m. n. b., eln. — Magyar Agrártudományi Egy., aleln.; országgyűlési képviselő; az Országgyűlés Mezőgazd. B., eln.; Balatoni Intézőbiz., aleln. — — Internationale Gesellschaft für Moor- und Torfforschung (Helsinki), eln.
A Luther Márton Egyetem (Halle-Wittenberg) tiszt. dr. (1969). Munka Érdemérem (1963); Munka Érdemrend arany fok. (1972).

8360 Keszthely, Deák Ferenc u. 16., tel. 12-330

Béll Béla (Uraj, 1908. X. 3.; 1970; X.) aerológia; c. egy. t., az Országos Meteorológiai Szolgálat tud. tanácsadója.



MTA—OVH Vízügyi B., t.; Meteorológiai B., t.; Geonómiai B., t.; a TMB Földrajzi, Meteorológiai Szakb., eln.; Int. Union of Geodesy and Geophysics m. n. b., titk. — Magyar Meteorológiai Társaság, eln.; Zeitschrift für Meteorologie, szerk. biz. t.

Szocialista Munkáért Érdemérem (1959).

1024 Bp., Kitaibel Pál u. 1., tel. 353-500

Benedek Pál (Budapest, 1921. IV. 26.; 1973; VII.) vegyészmérnöki tudomány; egy. t., ELTE Kémiai Kibernetikai Laboratórium.



Rendszerkutatási Komplex B., t.; MTA—OMFB Számítástechnika-alkalmazási Közös B., t. — Magyar Kémikusok Egyesülete, eln. t.

1088 Bp., Múzeum krt. 6—8., tel. 144-401

Berend T. Iván (Budapest, 1930. XII. 11.; 1973; II.) gazdaságtörténet; rektor, tszv. egy. t., Marx Károly Közgazdaságtudományi Egy. Gazdaságtörténeti Tansz.



MTA—OM Köznevelési B., t., Tört.- és Társadalomismereti Munkab., eln.; Történettudományi B., t.; Magyar—Szovjet Történész Vegyesb., t.; Tudomány- és Technikatörténeti Komplex B., eln.; Council Int. des Sci. Sociales, magyar képv.; A. Historica, szerk. biz. t. — Magyar Történelmi Társulat, eln.

Kossuth-díj, III. fok. (1961).

1093 Bp., Dimitrov tér 8., tel. 176-268

Berényi Dénes (Debrecen, 1928. XII. 26.; 1973; III.) fizika; c. egy. t., az MTA Atommagkutató Int. ig.



Debreceni Akadémiai B., t.; Fizikai B., t., Magfizikai Alb., eln. — Eötvös Loránd Fizikai Társulat Tanácsa és debreceni helyi v., t.; Fizikai Szemle, szerk. biz. titkára. — — A dubnai Egyesített Atomkutató Int. Tud. Tanácsa, t.; Európai Fizikai Társaság Tanácsa, t.; Nemzetközi Magadat B. (INDC), t., Nemenergetikai Alkalmazások Albiz., eln.; Nemzetközi nem neutromag-adatok munkacsop. és az alfa, béta, gamma spektrometriai munkacsop. (ICRM-en belül), t.; Nuclear Data Sheets (Academic Press, New York), szerk. biz. t.
Munka Érdemrend, ezüst fok. (1964).

4026 Debrecen, Bem tér 18/c, tel. 15-675

Rendes tag.

Bihari Ottó (Temesvár, 1921. I. 13.; 1973; IX.) államjog; tszv. egy. t., PTE Államjogi Tansz., az MTA Dunántúli Tudományos Int. ig.



Pécsi Akadémiai B., eln.; Állam- és Jogtudományi B., t.; Demográfiai B., t.; Igazgatástudományi B., Közigazgatástudományi Szekció, t.; A. Juridica, szerk. biz. t. — Magyar Államtudományi Társaság, aleln.; Magyar Jogász Szöv., választm. t., Államjogi, Államig. jogi és Pénzügyi jogi B., eln.; OM Állam- és Jogtud. B., eln.; MSZMP Baranya megyei VB, t. — — CISS European Coordination Centre for Research and Documentation in the Social Sciences, in Vienna, ig. tanács t. és m. n. b., eln.
A krakkói Jagelló Egyetem tiszt. dr. (1975). Magyar Köztársasági Érdemérem, arany fok. (1947)*; Szocialista Munkáért Érdemérem (1955); Munka Érdemrend (1960), arany fok. (1964, 1970); Szocialista Hazáért Érdemrend (1967); Felszabadulási Jubileumi Emlékérem (1970); Állami Díj, II. fok. (1975).

7601 Pécs, Kulich Gyula u. 22., tel. 11-394

* Lásd a 64. old. lapalji jegyzetét.

Borbély Samu (Torda, 1907. IV. 23.; 1946; VI.) alkalmazott matematika, hővezetés, ballisztika; egy. t., BME Gépészkari Matematikai Tansz.



Áramlás- és Hőtechnikai Gépek és Berendezések B., t.

1111 Bp., Műegyetem rkp. 3—9., tel. 453-370

Bozóky László (Nagyvárad, 1911. V. 4.; 1973; III.) dozimetria, sugárvédelem, sugárfizika, radioizotópok orvosi és ipari felhasználása; c. egy. t., az Országos Onkológiai Int. tud. tanácsadója.



Fizikai B., t.; MTA—OAB Atomtechnikai Tud. B., t.; Radiológiai és Izotóp Orv. Alk. B., t.; Int. Radiation Protection Ass. m. n. b., eln.; — Méréstechnikai és Automatizálási Tud. Egy. Radiológiai Szakcsop., eln.; Magyar Biofizikai Társaság, eln. t., az Orvosfizikai Szekció eln.; Eötvös Loránd Fizikai Társulat, eln. t., Sugárvédelmi Szakcsop., eln.; Orsz. Atomenergia B. Nukleáris Biztonsági szakb., t.; Magyar Szabványügyi Hiv. Sugárvédelmi Állandó B., t.; Országos Béketanács Tud. B., t.; Fizikai Szemle, szerk. biz. t.; Természet Világa, szerk. biz. t.; Health Physics, szerk. biz. t. —— Int. Radiation Protection Ass., eln. t.

Munka Érdemrend, arany fok. (1955), ezüst fok. (1967).

1122 Bp., Ráth György u. 7., tel. 358-367

Meghalt 1977.

Bölcskei Elemér (Pestlőrinc, 1917. XI. 12.; 1967; VI.) vasbetonszerkezetek, hídépítés, héjszerkezetek; tszv. egy. t., BME Vasbetonszerkezetek Tansz.



Műszaki Mechanikai B., eln.; Ass. Int. des Ponts et Charpenters m. n. b., eln.; Műszaki Tudomány, szerk. biz. t.; A. Technica, szerk. biz. t. — MSZH Statika, Méretezés Szakb., eln.

1111 Bp., Stoczek u. 2., tel. 665-057

Czelnai Rudolf (Miskolc, 1932. V. 3.; 1976; X.) meteorológia; c. egy. t., az Országos Meteorológiai Szolgálat eln.



MTA—OVH Vízügyi B., t.; Meteorológiai B., eln.; Vízgazdálkodás-tudományi B., t. — Űrkutatási Kormányb., t., Kozmikus Meteorológiai Szakb., eln. —— Meteorológiai Világszervezet, vb. t.; WMO Európai Regionális Asszociáció, eln.

Munka Érdemrend, ezüst fok. (1975).

1525 Bp., Pf. 38 (Kitaibel Pál u. 1.), tel. 158-259

Czibere Tibor (Tapolca, 1930. X. 16.; 1976; VI.) elméleti és alkalmazott hidrodinamika, áramlástechnikai gépek; tszv. egy. t., Nehézipari Műszaki Egy. Áramlás- és Hőtechnikai Gépek Tansz.



Áramlás- és Hőtechnikai Gépek és Berendezések B., t.; GTE miskolci szervezet, v. t.
Kossuth-díj, III. fok. (1962); Munka Érdemrend, ezüst fok. (1971).

3515 Miskolc-Egyetemváros, tel. 13-691

Császár Ákos (Budapest, 1924. II. 26.; 1970; III.) valós függvénytan, általános topológia; tszv. egy. t., ELTE Analízis I. Tansz.



MTA—OM Köznevelési B., t., Matematikai Munkab., eln.; Matematikai B., t.; A. Mathematica, szerk. biz. t.; Studia Mathematicarum, szerk. biz. t. — Bolyai János Matematikai Társulat, főtitk.
Kossuth-díj, III. fok. (1963).

1088 Bp., Múzeum krt. 6—8., tel. 331-172

Csikai Gyula (Tiszaladány, 1930. X. 31.; 1973; III.) kísérleti atommagfizika, neutronfizika; tszv. egy. t., KLTE Kísérleti Fizikai Int.



Debreceni Akadémiai B., t.; TMB, t.; Műszerügyi B., t.; Fizikai B., t. — Eötvös Loránd Fizikai Társulat Magfizikai Szakcsop., eln.
Munka Érdemérem (1963).

4026 Debrecen, Bem tér 18/a, tel. 11-945

Csizmadia Ernő (Beje, 1924. II. 10.; 1973; IV.) agrárgazdaságtan; egy. t., Marx Károly Közgazdaságtudományi Egy. Agrárközgazdasági Tansz.



Osztályelnök-h. Agrárgazdasági B., t. — OM Közgazdasági Szakb., eln.
Szocialista Munkáért Érdemérem (1956, 1959); Munka Érdemrend, arany fok. (1969).

1093 Bp., Dimitrov tér 8., tel. 175-322

Dénes Géza (Orosháza, 1925. X. 28.; 1973; VIII.) biokémia, molekuláris biológia; az MTA Szegedi Biológiai Központja Biokémiai Int. tud. tanácsadója.



Szegedi Akadémiai B., aleln., Biológiai Szakb., eln.; Sejtszintű Interdiszciplináris B., t.; Biokémiai B., t.; Molekuláris biológiai kutatások (akadémiai multilaterális együttműködés) koordinációs közp., v.

6726 Szeged, Odesszai krt. 62., tel. 11-048

Erdős Péter (Budapest, 1910. VII. 26.; 1973; IX.) politikai gazdaságtan; egy. t., az MTA Közgazdaságtudományi Int. tud. tanácsadója.

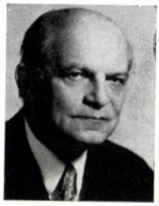

Közgazdaságtudományi B., t.
Munka Érdemrend (1960), arany fok. (1970); Szocialista Hazáért Érdemrend (1967).

1112 Bp., Budaörsi út 43—45., tel. 852-398

Falusné Szikra Katalin (Moszkva, 1924. VI. 9.; 1976; IX.) a szocializmus politikai gazdaságtana; egy. t., Marx Károly Közgazdaságtudományi Egyetem Politikai Gazdaságtan Tansz.



TMB, t.; Szociális B., t.; Közgazdaságtudományi B., t. — Országos Béketanács Tud. B., t.
Munka Érdemérem (1961); Felszabadulási Jubileumi Emlékérem (1970).

1093 Bp , Dimitrov tér 9., tel. 175-322

Farkas Loránd (Budapest, 1914. VIII. 31.; 1973; VII.) szerves kémia; c. egy. t., az MTA Kémiai Tanszéki Munkaköz. tud. tanácsadója.



Szerves Kémiai B., t., Flavonoidkémiai Munkab., eln.
Munka Érdemrend, arany fok. (1974).

1111 Bp., Gellért tér 4., tel. 664-011

FLERKÓ BÉLA (Pécs, 1924. VI. 14.; 1970; VIII.) neuroendokrinológia; POTE Anatómiai Int. ig.



Pécsi Akadémiai B., t.; Sejtszintű Interdiszciplináris B., t.; Endokrinológiai Kut. Foglalkozó B., t.; A. Biologica, szerk. biz. t. — Magyar Anatomusok, Histologusok és Embryologusok Társ., v. t.; Magyar Endokrinológiai és Anyagcsere Társ., eln. — — International Brain Research Organization (IBRO), vb. t.; International Society for Research in Reproduction, v. t.; IUPS Neuroendokrinológiai B., t.; International Society of Neuroendocrinology, aleln.; International Society of Endocrinology, v. t.

Munka Érdemrend, arany fok. (1976).

7624 Pécs, Szigeti út 12., tel. 11-122

FODOR GÉZA (Szeged, 1927. V. 6.; 1973; III.) halmazelmélet; egy. t., JATE Bolyai Int.



Szegedi Akadémiai B., t.; A. Mathematica, szerk. biz. t. Szocialista Munkáért Érdemérem (1963); Munka Érdemrend, ezüst fok. (1968).

6720 Szeged, Somogyi B. u. 7., tel. 11-820

GÁBOR LÁSZLÓ (Debrecen, 1910. XI. 22.; 1973; VI.) építészet; tszv. egy. t., BME Épületszerkezeti Tansz.



Építészettudományi B., eln.; a TMB Építési, Építészeti és Közlekedéstudományi Szakb., eln.; Építés-Építészettudomány, szerk. biz. t.

Munka Érdemrend, arany fok. (1955, 1970); Állami Díj, III. fok. (1965); Felszabadulási Jubileumi Emlékérem (1970).

1111 Bp., Műegyetem rkp. 3., tel. 453-376

GARAS KLÁRA (Rákosszentmihály, 1919. VI. 19.; 1973; II.) művészettörténet; a Szépművészeti Múzeum főig.



Művészettörténeti B., eln.; Könyvtári B., t.; Comité Int. d'Histoire de l'Art m. n. b., eln.; A. Historiae Artium, szerk. biz. t.
Szocialista Munkáért Érdemérem (1962); Munka Érdemrend, arany fok. (1974).

1134 Bp., Dózsa György út 41., tel. 429-336

GÁSPÁR REZSŐ (Érsekvadkert, 1921. II. 7.; 1970; III.) kvantumkémia, szilárdtest-fizika; rektorh., tszv. egy. t., KLTE Elméleti Fizikai Int. ig., Fizikai Tanszcsop. v.



Debreceni Akadémiai B., t.; Könyvtári B., t.; Fizikai B., t., Atomhéjfizikai Alb., eln.; Magyar Fizikai Folyóirat, szerk. biz. t.; A. Physica, szerk. biz. t. — Eötvös Loránd Fizikai Társ., debreceni csop., eln. — — Kvantummolekuláris Tudományok Akadémiája (Menton, Franciaország), t.
Állami Díj, II. fok. (1965).

4010 Debrecen, tel. 11-520

GRASSELLY GYULA (Szeged, 1920. VII. 4.; 1976; X.) geokémia; tszv. egy. t., JATE Ásványtani, Geokémiai és Kőzettani Tansz.



Szegedi Akadémiai B. t., Földtud. Szakbiz., eln.; Geokémiai B., eln. — OM Nagyműszer B., t.; OM Geológiai Szekció, eln. — — Int. Association on the Genesis of Ore Deposits (IAGOD) Commission on Manganese, eln.; Int. Union of Geological Science (IUGS), aleln.
Munka Érdemrend, ezüst fok. (1966).

6721 Szeged, Kálvin tér 2., tel. 11-759

HAJNAL ANDRÁS (Budapest, 1931. V. 13.; 1976; III.) halmazelmélet, halmazelméleti topológia és kombinatorika; az MTA Matematikai Kutatóint. ov.



Matematikai B., t.; A. Mathematica, szerk. biz. t.; Studia Mathematicarum, szerk. biz. t. — Bolyai János Matematikai Társulat, eln. t. és pénztáros. — — Discrete Mathematics, szerk. biz. t.; Periodica Mat., szerk. biz. t. Állami Díj, III. fok. (1970).

1053 Bp., Reáltanoda u. 13—15., tel. 182-399

HARDY GYULA (Budapest, 1928. IV. 20.; 1976; VII.) makromolekuláris kémia; tszv. egy. t., a Műanyagipari Kutatóint. ig.



Makromolekuláris Kémiai B., t., Műanyagkémiai Munkab., eln.; A. Chimica, szerk. biz. t. — OMFB Műszaki Kutatásokat Koordináló Tanács, t.; Állami Díj és Kossuth-díj B., t.; KGST Szabványügyi Int., tud. tan. t.; KGST Műanyagkutatásokat Koordináló Közp. Meghatalmazottak Tanácsa, t. Szocialista Munkáért Érdemérem (1960); Felszabadulási Jubileumi Emlékérem (1970); Munka Érdemrend, arany fok. (1974).

1143 Bp., Hungária krt. 114., tel. 636-245

HARMATTA JÁNOS (Hódmezővásárhely, 1917. X. 2.; 1970; I.) klasszika-filológia, indoeurópai nyelvtudomány, indológia, iranisztika; tszv. egy. t., ELTE Indoeurópai Nyelvtudományi Tansz., az MTA Ókortudományi Tanszéki Kutatócsop. v.



Osztályelnök-h. Klasszika-filológiai B., eln.; Nyelvtudományi B., t.; Int. Ass. for the History of Religions m. n. b., eln.; Union Académique Int., az MTA képviselője; Conseil Int. de la Philosophie et des Sci. Humaines, az MTA képviselője; MTA Nyelv- és Irodalomtudományok Oszt. Közleményei, szerk. biz. t.; Antik Tanulmányok, szerk. biz. eln.; A. Antiqua, fel. szerk. — Ókortudományi Társ., eln. — Osztrák Tudományos Akadémia, lev. t.; Union Académique Int., aleln.; Int. Committee for Corpus Inscriptionum Iranicarum, t.; Int. Ass. for the Study of the Cultures of Central Asia, eln. t.; Int. Ass. for Sanskrit Studies, eln. t.; Conseil Int. de la Philosophie et des Sci. Humaines (UNESCO), aleln.

1052 Bp., Pesti Barnabás u. 1., tel. 180-966

HERMANN ISTVÁN (Budapest, 1925. X. 10.; 1976; II.) filozófia; tszv. egy. t., ELTE Filozófiatörténeti Tansz.



Filozófiai B., t.; a TMB Filozófiai Szakb., eln.; Magyar Filozófiai Szemle, szerk. biz. eln. — TIT Művészeti Választmány, eln. t.; MSZMP egyetemi biz. csúcsv. t.; ELTE Közműv. B., eln.

1052 Bp., Pesti Barnabás u. 1., tel. 180-966

Hollán Zsuzsa (Budapest, 1920. X. 26.; 1973; V.) haematológia; egy. t., az Országos Haematológiai és Vértranszfúziós Intézet ig.



Az elnökség tagja. Humángenetikai B., eln.; Könyvtári B., t.; Magyar Tudomány, szerk. biz. t. — Magyar Haematológiai Társaság, aleln.; Magyar Humángenetikai Társ., tiszt. eln.; MSZMP KB. t. — — Int. Society of Haematology, aleln.; WHO tud. szakértő; Int. Society of Blood Transfusion, aleln.; ISBT Int. Education Commitee eln.

Szocialista Munkáért Érdemérem (1960); a Haza Szolgálatáért Érdemrend, arany fok. (1966); Felszabadulási Jubileumi Emlékérem (1970); Munka Érdemrend, arany fok. (1972); Állami Díj, II. fok. (1975).

1113 Bp., Daróczi út 24., tel. 666-004

Homoródi Lajos (Arad, 1911. V. 2.; 1973; X.) geodézia; tszv. egy. t., BME Geodéziai Intézet



Geodéziai B., eln. — Geodéziai és Kartográfiai Egyesület, eln.

Munka Érdemrend, bronz fok. (1953), ezüst fok. (1965), arany fok. (1971).

1111 Bp., Műegyetem rkp. 3., tel. 453-374

Imre Samu (Felsőőr, 1917. X. 31.; 1976; I.) magyar nyelvjáráskutatás, magyar nyelvtörténet; c. egy. t.; az MTA Nyelvtudományi Int. igh. (ügyv. ig.)



Szociális B., t.; Magyar Nyelvészeti B., t.; Nyelvtudományi B., t.; Magyar Nyelv, szerk. biz. t.

Munka Érdemérem (1955); Munka Érdemrend, ezüst fok. (1969), arany fok. (1974).

1250 Bp., Pf. 19 (Szentháromság u. 2.), tel. 160-424

Jakucs Pál (Sarkad, 1928. VI. 23.; 1976; VIII.) szinökológia, fitocönológia, környezetbiológia; tszv. egy. t., KLTE Növénytani Tansz.



Debreceni Akadémiai B., t.; Szupraindividuális szintű Interdiszciplináris B., t.; Botanikai B., t.; A. Botanica, főszerk. — OM Tudományegyetemi biológiai szakb., t.; MÉM Növényi Géntartalékokat Koord. Tan., t.; MTESZ Légifénykép-interpretáló B., t.; Duna-kanyar Int. B., t.; MTESZ Hajdú-Bihar megyei Környezetvédelmi B., t.; Hortobágyi Nemzeti Park Tanács, t.; A. Biologica Debrecina, szerk. biz. t.

4010 Debrecen, tel. 12-060

Jermy Tibor (Lőcse, 1917. I. 31.; 1976; VIII.) kísérletes rovarökológia és etológia, növényvédelmi rovartan; a Növényvédelmi Kutatóint. ig.



Szupraindividuális szintű Interdiszciplináris B., v.; Zoológiai B., t.; Növényvédelmi B., t.; A. Phytopathologica, szerk. biz. t. — MAE Növényvédelmi Társaság, eln.; Országos Béketanács, eln. t. — — KGST Növényvédelmi Koordinációs Központ (Poznań) Meghatalmazottak Tanácsa, t.

Munka Érdemérem (1958); Munka Érdemrend, ezüst fok. (1970).

1022 Bp., Herman Ottó út 15., tel. 358-137

KÁLMÁN BÉLA (Lakompak, 1913. II. 28.; 1973; I.) magyar és finnugor nyelvtudomány; tszv. egy. t., KLTE Finnugor Tansz.



Debreceni Akadémiai B., t.; Nyelvtudományi B., társeln.; Uralisztikai (finnugor) Komplex B., t.; a TMB Nyelvtudományi, Orientalisztikai, Klasszika-filológiai Szakb., eln.; Nyelvtudományi Közlemények, szerk. biz. t. — Magyar Nyelvtudományi Társaság debreceni csop., eln. — — Finn Tudományos Akadémia, külf. t.; Int. Committee of Onomastic Sci. (Leuven), t.

A Finn Oroszlánrend lovagkeresztje (1970).

4010 Debrecen, Pf. 38, tel. 11-520

KASZAB ZOLTÁN (Farmos, 1915. IX. 23.; 1967; VIII.) zoológia; a Természettudományi Múzeum főig.



Zoológiai B., eln.; Szupraindividuális szintű Interdiszciplináris B., t.; A. Zoologica, szerk. biz. t.; Magyarország állatvilága, főszerk.

Szocialista Munkáért Érdemérem (1955); Munka Érdemrend, arany fok. (1975).

1088 Bp., Baross u. 13., tel. 143-425

KELETI TAMÁS (Budapest, 1927. V. 13.; 1976; VIII.) enzimműködés és szabályozásának mechanizmusa; c. egy. t., az MTA Szegedi Biológiai Központja Biokémiai Int., Enzimológiai Részleg igh.



MTA—OM Köznevelési B., t.; Molekuláris szintű Interdiszciplináris B., t.; A. Biochimica et Biophysica, szerk. biz. t. — — IUPC—IUB Enzyme Nomenclature working party, t.; Enzyme Engineering Conference 1977 Advisory Board, t.; European Journal of Biochemistry, szerk. biz. t.
Vietnami Barátság Érdemérem (1962); Munka Érdemrend, ezüst fok. (1968), arany fok. (1975); Felszabadulási Jubileumi Emlékérem (1970).

1113 Bp., Karolina út 29., tel. 665-633

KERESZTESI BÉLA (Kiskunfélegyháza, 1922. I. 3.; 1973; IV.) erdészet; c. egy. t., az Erdészeti Tudományos Int. főig.



Erdészeti B., eln.; A tudomány és technika társadalmi hatásaival foglalkozó b., t.; Agrártudományi Közlemények, szerk. biz. t. — MÉM Fagazdasági Tanács, t.; MÉM Tudományos Tanács, t.; MÉM Növényi Géntartalékokat Koord Tanács, aleln.; MÉM Erdőgazdasági és Faipari Kut. Tanács, eln.; ÉVM Környezetvédelmi Kutatási Célprogram B., t.; Kiskunsági Nemzeti Park Tanácsa, eln. — — Az ökoszisztémák és a tájvédelem KGST Koord. Közp. meghatalm. tanácsának t.; Erdészeti Kutatóint. Nemzetközi Szöv. (IUFRO) tanács. † ; FAO Nyárfab., vb. t.
Munka Érdemrend, arany fok. (1956, 1968); Szocialista Munkáért Érdemérem (1957); Felszabadulási Jubileumi Emlékérem (1970).

1023 Bp., Frankel Leó u. 44., tel. 150-625

KERESZTURY DEZSŐ (Zalaegerszeg, 1904. IX. 6.; 1973; I.) magyar irodalomtörténet; az Országos Széchényi Könyvtár ny. tud. főov.



Anyanyelvi B., t.; Irodalomtudományi B., t. — Magyar Irodalomtörténeti Társaság, aleln.; Goethe; Társaság magyar tagozat, eln. — — Internationale Lenau-Gesellschaft (Bécs), aleln.

Magyar Köztársasági Érdemrend, II. fok. (1946)*; Szocialista Munkáért Érdemérem (1954); Munka Érdemrend, arany fok. (1970); Magyar Népköztársaság Zászlórendje, II. fok. (1974).

1052 Bp., Semmelweis u. 4., tel. 176-442

KIRÁLY ISTVÁN (Ragály, 1921. VII. 15.; 1970; I.) magyar irodalomtörténet; tszv. egy. t., ELTE Magyar Irodalomtörténeti Tansz.



Irodalomtudományi B., eln.; Könyvtári B., t.; A. Litteraria, szerk. biz. t. — Magyar Irodalomtörténeti Társaság, v. t.; MSZMP KB Kultúrpolitikai Munkaközösség, t.; Szovjet Irodalom, főszerk.; országgyűlési képviselő; az Országgyűlés Kulturális B., t. — — Société Finno-Ougrienne, eln. t.

Kossuth-díj, III. fok. (1952); Munka Érdemrend, arany fok. (1963); Lenin Centenáriumi Emlékérem (szovjet, 1970); Állami Díj, II. fok. (1973).

1052 Bp., Pesti Barnabás u. 1., tel. 180-966

* Lásd a 64. old. lapalji jegyzetét.

Király Zoltán (Óbecse, 1925. XI. 15.; 1973; IV.) növényi kórélettan; c. egy. t., a Növényvédelmi Kutatóint. ov.



Növényvédelmi B., eln.; Agrártudományi Közlemények, szerk. biz. t.; A. Phytopathologica, főszerk.

1022 Bp., Herman Ottó út 15., tel. 150-646

Kiss Dezső (Debrecen, 1929. I. 15.; 1976; III.) kísérleti részecske- és magfizika; aligazgató (Egyesített Atomkutató Intézet, Dubna).



Fizikai B., t. — Magyar Dubna-bizottság, t.; Eötvös Loránd Fizikai Társulat, választm. t.; TIT Választm., aleln. Szocialista Munkáért Érdemérem (1960); Munka Érdemrend (1963), arany fok. (1975); Felszabadulási Jubileumi Emlékérem (1970).

1525 Bp., Pf. 49 (Konkoly-Thege út), tel. 166-547

Klaniczay Tibor (Budapest, 1923. VII. 5.; 1965; I.) irodalomtudomány (régi magyar irodalom, reneszánszkutatás); az MTA Irodalomtudományi Int. igh., a római, egyetem tanára.



Irodalomtudományi B., t., Középkori Munkab., társeln.; Uralisztikai (finnugor) Komplex B., t.; Irodalomtörténeti Közlemények, főszerk. — — Mediaeval Academy of America, lev. t.; Fédération des Sociétés et des Instituts pour l'Étude de la Renaissance, v. t.

A Tours-i Egyetem (francia), tiszt. dr. (1976). Magyar Népköztársasági Érdemérem; ezüst fok. (1952); Kossuth-díj, III. fok. (1955); Akadémiai Pálmák Érdemrendje (francia) tiszt. keresztje (1976); Munka Érdemrend, arany fok. (1976).

1118 Bp., Ménesi út 11—13., tel. 669-643

KLIBURSZKYNÉ VOGL MÁRIA (Rákospalota, 1912. VII. 17.; 1973; X.) geokémia; c. egy. t., a Magyar Állami Földtani Int. tud. tanácsadója.



Szociális B., t.; Geokémiai B., t.; Analitikai Kémiai B., t., Termoanalitikai Munkab., eln.
Munka Érdemérem (1956); Munka Érdemrend, arany fok. (1968).

1143 Bp., Népstadion út 14., tel. 887-771

KNOLL JÓZSEF (Kassa, 1925. V. 30.; 1970; V.) farmakológia; tszv. egy. t., Semmelweis OTE Gyógyszertani Int. ig.



Gyógyszerkutatásokkal Foglalkozó B., eln.; Int. Union of Pharmacology m. n. b., eln.; Orvostudomány, főszerk.; A. Physiologica, szerk. biz. t. — Magyar Farmakológiai Társ., eln.; ETT Gyógyszeralkalm. és Törzskönyvezési B., eln. —— Leopoldina Német Természettudományi Akadémia (Halle), t.; International Union of Pharmacology központi tanácsának t.
Felszabadulási Jubileumi Emlékérem (1970).

1085 Bp., Üllői út 26., tel. 140-636

KORNAI JÁNOS (Budapest, 1928. I. 21.; 1976; IX.) közgazdasági elmélet, szocialista gazdaság problémái, matematikai közgazdaságtan; c. egy. t., az MTA Közgazdaságtudományi Kutatóint. tud. tanácsadója.



Közgazdaságtudományi B., t.; Rendszerkutatási Komplex B., t. — Magyar Közgazdasági Társaság Matematikai-Közgazdasági Szakoszt., v. t. —— ENSZ Fejlődéstervezési B., aleln.; Econometric Society, aleln.

1112 Bp., Budaörsi út 43—45., tel. 850-777

Kovács Ferenc (Somogyszentpál, 1921. XI. 28.; 1976; IV.) állathigiénia; tszv. egy. t., Állatorvostudományi Egyetem, Állathigiéniai Tansz.



TMB, t.; Állatorvostudományi B., t.; Agrártudományi Közlemények, szerk. biz. t.; A. Veterinaria, szerk. biz. t. — MEDOSZ Közp. Vez., t.; MAE Állatorvosok Társasága Állathigiéniai Szakoszt., eln.; MÉM Környezetvédelmi és Műszaki Fejlesztési B., t.; Állattenyésztési Kutatások Tanácsa, eln.; Országos Állategészségügyi Tanács, eln.; OMFB, t.; Magyar Állatorvosok Lapja, szerk. biz. t. — — Nemzetközi Biometeorológiai Társaság Állatorvosi Szekciója, v. t.; Nemzetközi Állathigiéniai Társaság, első elnh.; Európai Állattenyésztők Szövetsége Állattartási és Állategészségügyi B., aleln.; KGST Tartástechnológiai és Higiéniai Munkab., v. t.

Munka Érdemrend, ezüst fok. (1964).

1078 Bp., Landler Jenő u. 2., tel. 226-078

Kulcsár Kálmán (Erdőtelek, 1928. VI. 27.; 1973; IX.) szervezet- és jogszociológia; egy. t., az MTA Szociológiai Kutatóint. ig.



A TMB titkára. Rendszerkutatási Komplex B., társeln.; Könyvtári B., t.; Igazgatástudományi B., Közigazgatástudományi Szekció, t.; Szociológiai B., t.; Int. Sociological Ass. m. n. b., eln. — Társadalomtudományi Koordinációs B., t. — — Int. Sociological Ass. Tanács, pótt.

1014 Bp., Úri u. 49., tel. 161-597



LAPIS KÁROLY (Túrkeve, 1926. IV. 14.; 1970; V.) kísérletes daganatkutatás, kísérletes rák-kemoterápia, májbetegségek patológiája és ultrastrukturális kutatások; egy. t., Semmelweis OTE I. Kórbonctani Int. ig.

Patológiai B., eln.; Műszerügyi B., t.; Onkológiai B., t.; A. Morphologica, szerk. biz. t. — Magyar Onkológusok Társ., eln.; Magyar Patológusok Társ., v. t.; Magyar Gastroenterológusok Társ., v. t. — — Int. Academy of Pathology, t.; The European Ass. for Cancer Research Council, t.; European Cell Biology Org. Board of Governors, t.

1085 Bp., Üllői út 26., tel. 334-931



LEINDLER LÁSZLÓ (Kecskemét, 1935. X. 1.; 1973; III.) matematika; egy. t., tudományos rektorh., JATE Bolyai Int.

Osztályelnök-h. Szegedi Akadémiai B., t.; A. Mathematica, szerk. biz. t.; Analysis Mathematica, szerk. biz. t. — A. Sci. Mathematica (Szeged), szerk. biz. t.; Bolyai János Matematiki Társulat IMU B. t., a választmány póttagja.
Munka Érdemrend, ezüst fok. (1976).

6720 Szeged, Aradi vértanúk tere 1., tel. 12-360



LEMPERT KÁROLY (Budapest, 1924. IX. 7.; 1970; VII.) szerves kémia; tszv. egy. t., BME Szerves Kémiai Tansz.

Szerves Kémiai B., t., Heterociklusos Kémiai Munkab., eln.; A. Chimica, szerk. biz. t. — BME Vegyészmérnöki Kar Tanácsa tud. b., eln.; Magyar Kémikusok Egyesülete, választm. t. és a Szerves és Gyógyszerkémiai Szakoszt. v. t. — — Tudományos Dokumentációs Központ (Skócia), kuratóriumi t.

1111 Bp., Gellért tér 4., tel. 452-178

Lukács József (Budapest, 1925. VII. 11.; 1973; VI.) félvezető-technológia, közvetlen energiaátalakítás; c. egy. t., a Villamosipari Kutatóint. ig.



A tudomány és technika társadalmi hatásaival foglalkozó b., t.; Elektrotechnikai B., t.; Közvetlen Energiaátalakítási B., t.; Szilárdtest-fizikai Komplex B., t.; a TMB Energetikai Szakb., eln. — Magyar Elektrotechnikai Egyesület, társeln. —— World Ass. of Industrial Technological Research Org., vb. t.

Kossuth-díj, II. fok. (1953); Munka Érdemrend, bronz. fok. (1969), ezüst fok. (1974).

1158 Bp., Cservenka M. u. 86., tel. 831-765

Lukács József (Budapest, 1922. XII. 16.; 1976; II.) filozófia, valláselmélet; tszv. egy. t., ELTE Filozófia II. Tansz.



Szociális B., t.; MTA—OM Köznevelési B., t.; Filozófiai B., eln.; Magyar Filozófiai Szemle, szerk. biz. t. — Világosság, főszerk.; Társadalomtudományi Koordinációs Biz., t.; TIT Országos Filozófiai Választmánya, aleln.; Országos Béketanács Tud. B., t.; UNESCO Felnőttoktatási és Ifjúsági Alb., t.

Szocialista Munkáért Érdemérem (1960); Munka Érdemrend, ezüst fok. (1968), arany fok. (1970); Felszabadulási Jubileumi Emlékérem (1970).

1052 Bp., Pesti Barnabás u. 1., tel. 183-342

MAGYAR JÁNOS (Csomád, 1911. X. 14.; 1967; IV.) erdőgazdálkodás, erdőrendezés; tszv. egy. t., Erdészeti és Faipari Egyetem Erdőrendezéstani Tansz.



Veszprémi Akadémiai B., aleln.; Erdészeti B., t. Munka Érdemrend (1956).

9400 Sopron, Bajcsy-Zsilinszky út 4., tel. 11-100

MARKÓ LÁSZLÓ (Debrecen, 1928. X. 16.; 1976; VII.) fémorganikus vegyületek kémiája; tszv. egy. t., Veszprémi Vegyipari Egyetem Szerves Kémia Tansz., az MTA Vegyipari Tanszéki Munkaköz. v.

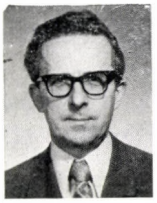

Veszprémi Akadémiai B., t.; Szerves Kémiai B., t., Kőolaj- és Petrolkémiai Munkab., eln., — Magyar Kémikusok Egyesülete Veszprém megyei csoportja, eln.

8200 Veszprém, Schönherz Zoltán u. 10., tel. 12-550

MARTOS FERENC (Temesvár, 1918. III. 27.; 1973; X.) bányászat; c. egy. t., a Bányászati Kutatóint. ig.



Osztályelnök. Nemzetközi Kapcsolatok B., t.; Bányászati B., t.; Talaj- és Kőzetmechanikai B., t.; Geonómia és Bányászat, főszerk. — — Int. Büro für Gebirgsmechanik, t.; Int. Orgkomitee der Weltbergbau-Kongresse, t. Magyar Népköztársasági Érdemérem, arany fok. (1951, két alkalommal); Szocialista Munkáért Érdemérem (1953, 1956); Felszabadulási Jubileumi Emlékérem (1970); Munka Érdemrend, ezüst fok. (1971).

1037 Bp., Mikoviny u. 2., tel. 688-013

MARX GYÖRGY (Budapest, 1927. V. 25.; 1970; III.) részecskefizika, relativitáselmélet, asztrofizika; egy. t., ELTE Atomfizikai Tansz.



MTA – OM Köznevelési B., t., Termtud. Munkab., eln.; Fizikai B., t., Részecskefizikai Alb., eln.; Biofizikai B., t. — Eötvös Loránd Fizikai Társulat, főtitk.; Fizikai Szemle, szerk. biz. eln. — — Nemzetközi Asztronautikai Akadémia (Párizs), lev. t.; Nemzetközi Asztronautikai Szöv., aleln.; Európai Fizikai Társ., Részecskefizikai Oszt., eln.; IUPAP Oktatási B., t.
Ferenc József Egy. (Bécs) c. egy. t. (1968). Kossuth-díj, III. fok. (1955); Szocialista Munkáért Érdemérem (1956); Munka Érdemrend, arany fok. (1968).

1088 Bp., Puskin u. 5–7., tel. 131-843

MÉREI GYULA (Budapest, 1911. VII. 19.; 1973; II.) új- és legújabbkori magyar történelem; tszv. egy. t., JATE Új- és Legújabbkori Magyar Történeti Tansz.



Szegedi Akadémiai B., t.; Történettudományi B., t. — OM Történelmi Szakb., t.; MSZMP egyetemi biz. t. és az Agitációs és Prop. B. eln.; Párttörténeti Közlemények, szerk. biz. t.
Munka Érdemrend, arany fok. (1960, 1971), ezüst fok. (1964).

6722 Szeged, Táncsics Mihály u. 2., tel. 11-381

MÉSZÁROS JÁNOS (Nádudvar, 1927. V. 20.; 1976; IV.) háziállatok fertőző betegségei; egy. t., az MTA Állategészségügyi Kutatóint. ig.



Debreceni Akadémiai B., t.; Állatorvostudományi B., eln.; A. Veterinaria, főszerk. A nagyüzemi állattenyésztés állategészségügyi feltételei c. főosztályi kutatási feladat koordináló tanács, eln. — MAE Állatorvosok Társ. baromfiegészségügyi szakoszt., eln.; Országos Állategészségügyi Tanács, t.; Magyar Mikrobiológiai Társ., aleln.; MÉM Tudományos és Szakoktatási Tanácsa, t.; Magyar Állatorvosok Lapja, szerk. biz. eln.

Szocialista Munkáért Érdemérem (1961); Munka Érdemrend, ezüst fok. (1964).

1143 Bp., Hungária krt. 21., tel. 636-093

MÓCSY ANDRÁS (Budapest, 1929. V. 15.; 1973; II.) régészet, epigrafika, ókori történet; egy. t., ELTE Régészeti Tansz.



Osztályelnök-h. Régészeti B., t., Ókori Régészeti Alb., eln.; Történettudományi B., t.; Magyar—Román Történész Vegyesb., t.; A. Archaeologica, szerk. biz. t. — — Honorary Int. Committee of the Society of Mithraic Studies (Cambridge), t.

1052 Bp., Pesti Barnabás u. 1., tel. 180-966

NAGY ELEMÉR (Budapest, 1920. III. 30.; 1973; III.) szilárdtestfizika; egy. t., az MTA Műszaki Fizikai Kutatóint. ig.



Fizikai B., t.; Szilárdtest-fizikai Komplex B., t.; Magyar—Szovjet Szilárdtest-fizikai B. magyar tagozata, t.; Vákuumtechnikai és Elektronikai Eszközök B., t.; Magyar Fizikai Folyóirat, szerk. biz. t. — Eötvös Loránd Fizikai Társulat, aleln.

Állami Díj, II. fok. (1970).

1047 Bp., Fóti út 56., tel. 680-623

Nagy Ferenc (Debrecen, 1927. VIII. 28.; 1965; VII.) fizikai kémia (katalízis); c. egy. t., az MTA Központi Kémiai Kutatóint. ov.



Fizikai-kémiai és Szervetlen Kémiai B., t., Reakciókinetika és Katalízis Munkab., eln.; Műszaki Kémiai B., t; a TMB Szervetlen kémiai, analitikai, fizikai kémiai, magkémiai, technológiai szakb., eln.; Reaction Kinetics and Catalysis Letters, magyar főszerk.

Szocialista Munkáért Érdemérem (1963); Munka Érdemrend, arany fok. (1975).

1025 Bp., Pusztaszeri út 59—67., tel. 151-641

Nagy Károly (Ete, 1926. XII. 12.; 1965; III.) elemi részecskék fizikája, kvantumelmélet; tszv. egy. t., ELTE Elméleti Fizikai Tansz.



Fizikai B., eln.; A. Physica, szerk. biz. t.; Int. Union of Pure and Applied Physics m. n. b., eln.

A leningrádi Zsdanov Egyetem tiszt. dr. (1967). Munka Érdemrend, arany fok. (1969); Finn Fehér Rózsa par. érdemrend, I. fok. (1969).

1088 Bp., Puskin u. 5—7., tel. 341-126

NAGY PÉTER (Budapest, 1920. X. 12.; 1973; I.) magyar és francia irodalomtörténet; tszv. egy. t., ELTE Összehasonlító és Világirodalmi Tansz.; Színház- és Filmművészeti Főisk. Művészetelméleti Tansz.



Irodalomtudományi B., t., Textológiai Munkab., eln.; a TMB Irodalomtudományi Szakb., eln.; Irodalomtörténet, főszerk.; A. Litteraria, szerk. biz. t. — Magyar Irodalomtörténeti Társ., v. t.; Magyar PEN Club, v. t.; TIT irodalmi választm., t.

Magyar Köztársasági Érdemrend kiskeresztje (1948)*; Magyar Népköztársasági Érdemrend, V. fok. (1950).

1052 Bp., Pesti Barnabás u. 1., tel. 180-966

NEMECZ ERNŐ (Losonc, 1920. VIII. 22.; 1973; X.) ásványtan; rektor, tszv. egy. t., Veszprémi Vegyipari Egyetem.



Az elnökség t. Veszprémi Akadémiai B., aleln.; Geokémiai B., t. — Magyarhoni Földtani Társulat Agyagásványtani Szakoszt., eln.; Hazafias Népfront Orsz. Tanácsa, eln. t. — — Int. Mineralogical Ass. Comm. on new Minerals and Mineral Names, t.

Szocialista Munkáért Érdemérem (1955); Munka Érdemrend, arany fok. (1964, 1974).

8200 Veszprém, tel. 11-371

PÁLOS Á. LÁSZLÓ (Budapest, 1912. VIII. 12.; 1973; V.) belgyógyászat-haematológia; tud. rektorh., tszv. egy. t., Orvostovábbképző Intézet I. Belgyógyászati Klinika



Magyar Haematológiai Társaság, aleln.; Interkozmosz v. t.

1135 Bp., Szabolcs u. 33., tel. 498-067

* Lásd a 64. old. lapalji jegyzetét.

Pándi (Kardos) Pál (Debrecen, 1926. VIII. 2.; 1973; I.) magyar irodalomtörténet; egy. t., ELTE Felvilágosodás és Reformkori Tansz.



Irodalomtudományi B., t. — Magyar Irodalomtörténeti Társaság, v. t.; Kritika, fel. szerk. — — Internationale Lenau-Gesellschaft (Bécs), tud. tanács t.
Kossuth-díj II. fok. (1970).

1052 Bp., Pesti Barnabás u. 1., tel. 180-966

Papp Ferenc (Budapest, 1930. IX. 19.; 1976; I.) orosz nyelvészet, számítógépes nyelvészet; tszv. egy. t., KLTE Orosz és Szláv Nyelvi Tansz.



TMB, t.; Debreceni Akadémiai B., t.; Alkalmazott Nyelvészeti B., t.; Általános Nyelvészeti B., t.; Helyesírási B., t.; Nyelvtudományi B., t.; Szláv Nyelvészeti B., t.; MTA Nyelv- és Irodalomtudományok Oszt. Közleményei, szerk. biz. t.; Magyar Nyelv, szerk. biz. t. — Az orosz nyelv- és irodalomtanárok nemzetk. szöv. magyarországi szekc., aleln. — — Ass. for Literary and Linguistic Computing, magyarországi képv.

4010 Debrecen, tel. 11-520

Peschka Vilmos (Budapest, 1929. XII. 17.; 1976; IX.) jogelmélet; egy. t., az MTA Állam- és Jogtudományi Int. tud. főmunkatársa.



Állam- és Jogtudományi B., t.; a TMB Állam- és Jogtudományi Szakb., eln.; Int. Vereinigung für Rechts- und Sozialphilosophie m. n. b., eln. — OM Jogi B., t.; Magyar Jogász Szövetség Állam- és Jogelméleti B., t.
Munka Érdemrend, ezüst fok. (1974).

1014 Bp., Országház u. 30., tel. 160-160

Magyar 1977

PÉTER RÓZSA (Budapest, 1905. II. 17.; 1973; III.) matematika (rekurzív függvények); ny. egy. t.



A. Mathematica, szerk. biz. t.; Periodica Mathematica Hung. szerk. biz. t. — Bolyai János Matematikai Társulat, tiszt. eln. és Emlékőrző Bizottság eln. — — The Journal of Symbolic Logic (USA), szerk. biz. t.; Zeitschrift für mathematische Logik und Grundlagen der Mathematik (NDK), szerk. biz. t.

Kossuth-díj, II. fok. (1951); Munka Érdemrend, arany fok. (1967); Állami Díj, II. fok. (1970); Magyar Népköztársaság Zászlórendje, II. fok. (1975).

1065 Bp., Bajcsy-Zsilinszky köz 1.

PETRÁNYI GYULA (Budapest, 1912. VI. 24.; 1973; V.) belgyógyászat, klinikai farmakológia, immunológia; tszv. egy. t., a Semmelweis OTE II. sz. Belklinika ig., az Országos Belgyógyászati Int. ig.



A tudomány és technika társadalmi hatásaival foglalkozó b., t.; Immunológiai Kut. Foglalkozó B., t.; Onkológiai B., t.; A. Medica, szerk. biz., t. — MOTESZ, v. t.; Magyar Pharmakológusok Társasága, v. t.; Magyar Onkológusok Társasága, v. t.; Magyar Belgyógyász Társaság, v. t.; Magyar Haematológiai Társaság, v. t.; Magyar Immunológusok Társaság, v. t.; Magyar Orvostudományi Nukleáris Társaság, v. t.

1088 Bp., Szentkirályi u. 46., tel. 340-558

PETRI GÁBOR (Budapest, 1914. II. 6.; 1976; V.) sebészet; rektor; tszv. egy. t., SZOTE I. sz. Sebészeti Klinika és Kísérletes Sebészeti Int.



Szegedi Akadémiai B., t.; Nedvkeringési Kut. Foglalkozó B., t.; a TMB Klinikai Orvostudományi Szakb., eln.; A. Chirurgica, szerk. biz. eln. — Magyar Sebész Társaság, v. t.; Magyar Nephrologiai Társaság, eln. t.; az Elnöki Tanács t.; országgyűlési képviselő. — — Int. Urology and Nephrology, szerk. biz. t.; Zeitschrift für Experimentelle Chirurgie, szerk. biz. t.
Munka Érdemrend, arany fok. (1962); Állami Díj, II. fok. (1973); Magyar Népköztársaság Zászlórendje, II. fok. (1974).

6701 Szeged, Pf. 464 (Pécsi u. 4.), tel. 15-709

PROHÁSZKA JÁNOS (Budapest, 1920. IV. 26.; 1970; VI.) fémfizika, fémtan; tszv. egy. t., BME Villamosipari és Anyagtechnológiai Tansz.



Fémszerkezettani B., aleln.; Műszerügyi B., t.; Szilárdtest-fizikai Komplex B., t.
Munka Érdemérem (1962)

1111 Bp., Goldmann György tér 3., tel. 452-194

RAJKI SÁNDOR (Pusztaföldvár, 1921. VI. 5.; 1976; IV.) búzanemesítés; az MTA Mezőgazdasági Kutatóint. ig.



Veszprémi Akadémiai B., t.; Akadémiai Találmányi B., t.; Növénynemesítési B., t.; A. Agronomica, főszerk. — Növénytermelés, szerk. biz. t.; MSZMP Fejér megyei biz., t.; MSZMP intézeti alapszerv, v. t. — — FAO kukoricafehérje és Fusarium project liaison int. v.
Munka Érdemrend, ezüst fok. (1962), arany fok. (1974); Állami Díj, II. fok. (1970).

2462 Martonvásár, tel. 119

RÁNKI GYÖRGY (Budapest, 1930. VIII. 4.; 1976; II.) legújabbkori magyar történet és gazdaságtörténet; egy. t., az MTA Történettudományi Int. ügyv. ig.



TMB, t.; Debreceni Akadémiai B., t.; Történettudományi B., t.; Történelmi Szemle, felelős szerk. — TIT Orsz. Elnöksége, t.; TIT Történelmi Választmánya, eln.; PUGWASH Conferences on Sciences and World Affairs m. n. b., t. —— Institut für Europäische Geschichte Tudományos Tanácsa, t.

Kossuth-díj, III. fok. (1961); Munka Érdemrend, ezüst fok. (1964), arany fok. (1974).

1014 Bp., Úri u. 53., tel. 160-160

RAPCSÁK ANDRÁS (Hódmezővásárhely, 1914. XII. 17.; 1967; III.) modern differenciálgeometria; egy. t., KLTE Geometriai Tansz.



Debreceni Akadémiai B., t.; Matematikai B., t.; A. Mathematica, szerk. biz. t.

A kijevi Sevcsenko Egyetem tiszt. dr. (1968). Magyar Népköztársasági Érdemérem, ezüst fok. (1952); Munka Érdemrend, ezüst fok. (1965), arany fok. (1974); Magyar Népköztársasági Sportérdemérem, arany fok. (1969).

4010 Debrecen, tel. 12-060

Salánki János (Debrecen, 1929. V. 11.; 1976; VIII.) neurobiológia; c. egy. t., az MTA Biológiai Kutatóint. ig.



Veszprémi Akadémiai B., t.; Sejtszintű Interdiszciplináris B., t.; Neurobiológiai B., t.; a TMB Kísérleti Biológiai Szakb., eln.; Int. Union of Biological Sci. m. n. b., titkár; A. Biologica, főszerk.; A. Physiologica, szerk. biz. t. — Magyar Élettani Társaság, v. t.; Magyar Biofizikai Társaság, v. t.; TIT Veszprém megyei b., aleln.; Balatoni Vízvédelmi B., t.; Balatoni Intézőb., t. — — Int. Union of Biol. Sci., vb. t.; J. Interdisciplinary Cycle Res., szerk. biz. t.
Munka Érdemrend, ezüst fok. (1967).

8237 Tihany, tel. 44-038

Sályi Gyula (Békéscsaba, 1903. III. 2.; 1962; IV.) állatorvosi kórbonctan, kórszövettan; ny. egy. t.



A Bp.-i Állatorvostudományi Egyetem tiszt. dr. (1975). Kossuth-díj, II. fok. (1955); Szocialista Munkáért Érdemérem (1961); Munka Érdemrend (1962), arany fok. (1965).

1026 Bp., Guyon Richárd u. 13.

Simai Mihály (Budapest, 1930. IV. 4.; 1976; IX.) világgazdaság, nemzeti gazdaság; egy. t., az MTA Világgazdasági Kutatóint. igh.



Közgazdaságtudományi B., t. — Magyar Közgazdasági Társ., aleln.; Világgazdasági Tud. Tanács, t.; Orsz. Béketanács, aleln.; Magyar ENSZ Társaság, főtitk.; TIT, eln., t.; Valóság, szerk. t.; Élet és Tudomány, szerk. biz. t. — — ENSZ Társaságok Világszövetsége, eln.
Munka Érdemrend, arany fok. (1973).

1531 Bp., Pf. 36 (Kálló esperes u. 15.), tel. 664-442

Simon Sándor (Szikszó, 1923. XI. 21.; 1976; VI.) vaskohászat, acélmetallurgia; rektor, tszv. egy. t., Nehézipari Műszaki Egyetem Vaskohászattani Tansz., az MTA Kohászati Tanszéki Munkaköz. v.



TMB, t.; Metallurgiai B., eln. — KGM Műszaki Tanácsa, t.; KGM Izotópalkalmazási Szakb., aleln.; Vasipari Kutatóintézet Tud. Tanácsa, t.; Igazságügyi Műszaki Szakértői Bizottság Kohómérnöki Albizottsága, v. t.; MSZMP Borsod megyei biz. és vb. t.; MSZMP egyetemi biz. t. A Harkovi Műszaki Egyetem tiszt. dr. (1975). Szocialista Munkáért Érdemérem (1959); Munka Érdemrend, arany fok. (1967, 1974); Felszabadulási Jubileumi Emlékérem (1970).

3515 Miskolc-Egyetemváros, tel. 13-691

Sipos Aladár (Kisköre, 1927. VIII. 5.; 1976; IX.) politikai gazdaságtan; tszv. egy. t., MSZMP Politikai Főiskola Politikai Gazdaságtan Tansz.



Közgazdaságtudományi B., t.; Agrárgazdasági B., eln.; a TMB Politikatudományi Szakb., eln. — — Modern Kapitalizmuskutatás Együttműködési és Tájékoztatási Bizottság Agrárcsop., v.
Szocialista Munkáért Érdemérem (1962); Munka Érdemrend, arany fok. (1969).

1146 Bp., Ajtósi Dürer sor 19—21., tel. 420-723

Stark Ervin (Nyírbogdány, 1922. VIII. 27.; 1973; V.) kórélettan, neuroendokrinológia; c. egy. t., az MTA Kísérleti Orvostudományi Kutatóint. ig.



Endokrinológiai Kutatásokkal Foglalkozó B., eln.; a TMB Elméleti Orvostudományi Szakb., eln.; A. Medica, főszerk. — Magyar Élettani Társ., v. t.; Magyar Endokrinológiai és Anyagcsere Társ., v. t. — — Királyi Orvosi Társaság (London), külső t.

Szocialista Munkáért Érdemérem (1960); Munka Érdemrend, ezüst fok. (1969), arany fok. (1974).

1083 Bp., Szigony u. 43., tel. 331-970

Stefán Mihály (Bódvaszilas, 1932. VII. 8.; 1976; VI.) fémfizika; Csepel Vas- és Fémművek műszaki vezérigh.



Fémszerkezettani B., t.; Szilárdtest-fizikai Komplex B., t.; a TMB Gépészeti, Kohászati Szakb., eln.

Munka Érdemrend, ezüst fok. (1970).

1751 Bp., Pf. 93, tel. 131-860

Szabó Gábor (Sárospatak, 1927. I. 2.; 1973; VIII.) mikrobiális genetika; rektor, egy. t., DOTE Biológiai Int. ig.



Debreceni Akadémiai B., t.; Genetikai B., eln.; Molekuláris szintű Interdiszciplináris B., t.; Humángenetikai B., t.; A. Biologica, szerk. biz. t. — Magyar Farmakológiai Társaság, v. t., a Kemoterápiai Szekció, eln.; Magyar Humángenetikai Társaság, v. t.

Munka Érdemrend, arany fok. (1966, 1976).

4022 Debrecen, Nagyerdei krt. 98., tel. 11-600

Szabó János (Budapest, 1920. XI. 27.; 1970; VI.) tartószerkezetek elmélete és mechanikája; egy. t., ÉVM, államtitkár.



Osztályelnök-h. TMB, t.; Szociális B., t.; MTA—OMFB Számítástechnika-alkalmazási Közös B., t.; Műszaki Mechanikai B., t.; Int. Union of Theoretical and Applied Mechanics m. n. b., eln. — Építéstudományi Egyesület, eln. t.; OMFB, t.

Magyar Népköztársasági Érdemrend, V. fok. (1951); Munka Érdemrend, arany fok. (1973).

1054 Bp., Beloiannisz u. 2—4., tel. 313-180

Szabó Kálmán (Bogyoszló, 1921. XI. 20.; 1973; IX.) közgazdaságtudomány; tszv. egy. t., Marx Károly Közgazdaságtudományi Egyetem Politikai Gazdaságtan Tansz.



Osztályelnök-h. Közgazdaságtudományi B., t.; Gazdaság és Jogtudomány, szerk. biz. t.; A szocialista vállalat országos szintű kutatási főirány koordinációs tanácsának eln. — Magyar Közgazdasági Társ., aleln.; Társadalomtudományi Koordinációs B., t.; OM Marxizmus—Leninizmus Főoszt. Politikai Gazdaságtan Szakb., t.; MSZMP KB Közgazdasági B., t.; országgyűlési képviselő; az Országgyűlés Terv- és Költségvetési B. t.; Hazafias Népfront Orsz. Tanácsa, aleln., Gazdaságpol. Munkaközösség, v.

Munka Érdemrend (1956), arany fok. (1965, 1973).

1093 Bp., Dimitrov tér 8., tel. 176-530

Szabolcsi Gertrúd (Nagyvárad, 1923. I. 26.; 1967; VIII.) enzimek szerkezete és működése; c. egy. t., az MTA Szegedi Biológiai Közp. Biokémiai Int., Enzimológiai Részleg csoportvezetője.



Szociális B., t.; A tudomány és technika társadalmi hatásaival foglalkozó b., t.; Biokémiai B., t.; A. Biochimica et Biophysica, szerk. biz. t. — Magyar Kémiai Folyóirat, szerk. biz. t.; Orsz. Béketanács, Tud. B. t. — — JUB Symposium Advisory Committe, t.; FEBS Ferdinand Springer előadás b., t.

Magyar Népköztársasági Érdemérem, arany fok. (1952); Szocialista Munkáért Érdemérem (1960); Munka Érdemrend, arany fok. (1970); Állami Díj, II. fok. (1973).

1113 Bp., Karolina út 29., tel. 665-633

Szántay Csaba (Salgótarján, 1928. I. 4.; 1970; VII.) szerves kémia; egy. t., BME Szerves Kémiai Tansz.



Szerves Kémiai B., eln., Alkaloidkémiai Munkab., eln.; Gyógyszerkut. Foglalkozó B., t.; Kémiai Közlemények, szerk. biz. t. — Magyar Kémikusok Egyesülete, tanácsadó testület, t. és a Szerves és Gyógyszerkémiai B., eln.

Állami Díj, II. fok. (1975).

1111 Bp., Gellért tér 4., tel. 452-178

SZÉKELY GYÖRGY (Budapest, 1924. II. 12.; 1973; II.) középkori egyetemes történelem; tszv. egy. t., ELTE Középkori Egyetemes Történeti Tansz.



Magyar—Lengyel Történész Vegyesb., eln.; Művészettörténeti B., t.; Történettudományi B., t.; Agrártörténeti B., t.; Irodalomtudományi B., Középkori Munkab. eln.; Századok, szerk. biz. t.; Agrártörténeti Szemle, szerk. biz. t. — Hazafias Népfront Orsz. Tanács, eln. t. — — Nemzetközi Várostörténeti B., titk.

A Moszkvai Állami Egyetem tiszt. dr. (1975). Munka Érdemrend (1960), arany fok. (1967, 1975); Felszabadulási Jubileumi Emlékérem (1970).

1052 Bp., Pesti Barnabás u. 1., tel. 180-966

SZENDY KÁROLY (Budapest, 1911. VII. 7.; 1970; VI.) villamos erőművek és hálózatok; c. egy. t., Erőmű- és Hálózattervező Vállalat, főszakértő.



Közvetlen Energiaátalakítási B., eln.; MTA—OMFB Energetikai Tud. B., t.; Elektrotechnikai B., t.; Rendszertechnikai B., t. — Magyar Elektrotechnikai Egyesület tb. eln.; KGST Villamosenergia Állandó Kormányb., t. — — Conf. Int. des Grands Réseaux Électriques, B. t.

Szocialista Munkáért Érdemérem (1962); Kossuth-díj, II. fok. (1963).

1054 Bp., Széchenyi rkp. 3., tel. 313-115

SZENT-IVÁNYI TAMÁS (Szentiványlaborfalva, 1920. XI. 2.; 1973; IV.) állatorvosi járványtan; tszv. egy. t., Állatorvostudományi Egyetem Járványtani Tansz.

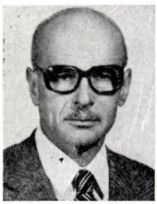

Állatorvostudományi B., t.; A. Veterinaria, szerk. biz. t.

1581 Bp., Pf. 22 (Hungária krt. 23.), tel. 637-674

Szigeti József (Rákospalota, 1921. III. 19.; 1967; II.) tudományfilozófia, filozófiatörténet, esztétika; tszv. egy. t., ELTE Filozófiai Tansz.



Filozófiai B., t.; Magyar Nemzeti Filozófiai B., aleln.

1052 Bp., Pesti Barnabás u. 1., tel. 180-966

Tálasi István (Laskó, 1910. VII. 12.; 1976; I.) az anyagi kultúra néprajza; tszv. egy. t., ELTE Tárgyi Néprajzi Tansz.



Néprajzi B., eln.; A. Ethnographica, szerk. biz. t.; Ethnographia, szerk. biz. t.; Agrártörténeti Szemle, szerk. biz. t. — Magyar Néprajzi Társaság, aleln.; OM Muzeológiai B., eln.; Egyetemi Szakszervezeti Tanács, t. —— Demos (NDK, Berlin), szerk. biz. t.

Magyar Népköztársasági Érdemérem, arany fok. (1952); Munka Érdemrend, arany fok. (1961, 1972); Finn Oroszlán lovagrend I. oszt. keresztje (1969).

1052 Bp., Pesti Barnabás u. 1., tel. 183-403

Tamássy István (Kula, 1924. VII. 21.; 1973; IV.) növénynemesítés; tszv. egy. t., Kertészeti Egyetem Növényörökléstani és Nemesítési Tansz.



Az elnökség t. Szociális B., t.; A. Agronomica, szerk. biz. t. A moszkvai Timirjazev Mezőgazdasági Akadémia tiszt. dr. (1975). Munka Érdemrend (1956); Felszabadulási Jubileumi Emlékérem (1970).

1118 Bp., Ménesi út 44., tel. 664-620

TÉTÉNYI PÁL (Budapest, 1929. X. 3.; 1970; VII.) magkémia, fizikai kémia; c. egy. t., az MTA Izotópint. ig.



Az elnökség t. MTA—OM Köznevelési B., t.; Radiokémiai B., t.; MTA—OAB Atomtechnikai Tud. B., t.; Reaction Kinetics and Catalysis Letters, szerk. b., t.; A. Chimica, szerk. biz. t. — Orsz. Atomenergia B., elnh.; OMFB, t.; Magyar—Szovjet Baráti Társaság, aleln.; Űrkutatási Kormányb., t.; Paksi Atomerőmű Kormányb., t. — — Council of the International Congress of Catalysis, t.

Munka Érdemrend (1962), arany fok. (1975); Felszabadulási Jubileumi Emlékérem (1970).

1525 Bp., Pf. 77 (Konkoly-Thege út), tel. 166-648

TŐKEI FERENC (Budapest, 1930. X. 3.; 1973; I.) orientalisztika; egy. t., az MTA Nyelvtudományi Int. tud. tanácsadója.



Orientalisztikai B., eln.; Filozófiai B., t.; Magyar Nemzeti Filozófiai B., aleln.; MTA Nyelv- és Irodalomtudományok Oszt. Közleményei, szerk. biz. t.; Magyar Filozófiai Szemle, szerk. biz. t. — Kőrösi Csoma Társaság, aleln.

Állami Díj, II. fok. (1970).

1250 Bp., Pf. 19 (Szentháromság u. 2.), tel. 164-424

Tüdős Ferenc (Szuhakálló, 1931. IV. 1.; 1970; VII.) makromolekuláris kémia; egy. t., az MTA Központi Kémiai Kutatóint. ov.



TMB, t.; Makromolekuláris Kémiai B., eln.; Fizikai-kémiai és Szervetlen Kémiai B., t.; Kémiai Közlemények, szerk. biz., t.; Reaction Kinetics and Catalysis Letters, szerk. biz., t.; A szocialista akadémiák Makromolekuláris B. m. n. b., v. és a Gyökös polimerizáció munkacsop. v. — — European Polymer Journal szerk. biz. t.; Faserforschung und Textiltechnik, szerk. biz. t.

Munka Érdemrend, ezüst fok. (1964).

1025 Bp., Pusztaszeri út 59—67., tel. 151-895

Ujfalussy József (Debrecen, 1920. II. 13.; 1973; I.) zeneesztétika; egy. t., az MTA Zenetudományi Int. ig.



Az elnökség t. MTA—OM Köznevelési B., t., Esztétikai-irodalmi Munkab., eln.; Anyanyelvi B., t.; Zenetudományi B., t.; MTA Nyelv- és Irodalomtudományok Oszt. Közleményei, szerk. biz. t.; Studia Musicologica, fel. szerk. — Magyar Zeneművészek Szöv., eln. t.; Szerzői Jogi Szakértő Testület, eln. t.; Magyar UNESCO B., t.

Szocialista Munkáért Érdemérem (1953); Kossuth-díj, III. fok. (1966); Felszabadulási Jubileumi Emlékérem (1970); Munka Érdemrend, arany fok. (1971).

1014 Bp., Országház u. 9., tel. 161-208.

Vajda György (Budapest, 1927. VI. 18.; 1976; VI.) szigetelés-technika, nagyfeszültségű technika, energetika; c. egy. t., a Villamosenergia-ipari Kutatóint. ig.



TMB, t.; MTA—OMFB Energetikai Tud. B., t.; Elektrotechnikai B., t.; Közvetlen Energiaátalakítási B., t. — Magyar Elektrotechnikai Egyesület, társeln.; MSZMP V. kerületi biz., t.; Műszaki Kut. Koordináló Tanács, t.; Energiapol. Tanács, t. —— ENSZ Európai Gazdasági Villamosenergia B., eln.; CIGRÉ 33-as B., t. Magyar Népköztársasági Érdemérem (1951); Munka Érdemrend, ezüst fok. (1967), arany fok. (1974); Felszabadulási Jubileumi Emlékérem (1970); Állami Díj, II. fok. (1975).

1051 Bp., Zrínyi u. 1., tel. 172-319

Megjelent 1979. V.

Vajta László (Budapest, 1920. IV. 14.; 1973; VII.) műszaki kémia (kőolajfeldolgozás és petrolkémia); egy. t., az Országos Kőolaj- és Gázipari Tröszt vezérigh.



Osztályelnök-h. Műszaki Kémiai B., t.; MTA—OMFB Energetikai Tud. B., t.; Kémiai Közlemények, szerk. biz. t. — ETE Olajtüzelési Szakoszt., eln.; MKE Kőolajfeldolgozási és Petrolkémiai Szakoszt., eln.; OMFB, t.; UNESCO Man and Biosphere m. n. b., t.; Magyar Kémikusok Lapja, szerk. biz. t.; Kőolaj- és Földgáz, szerk. biz. t. Szocialista Munkáért Érdemérem (1951); Munka Érdemrend (1953), arany fok. (1961); Kossuth-díj, III. fok. (1957).

1055 Bp., Szt. István krt. 11., tel. 127-079

VÁMOS TIBOR (Budapest, 1926. VI. 1.; 1973; VI.) automatika, számítástechnika; c. egy. t., az MTA Számítástechnikai és Automatizálási Kutatóint. ig.



A tudomány és technika társadalmi hatásaival foglalkozó b., t.; MTA—OMFB Számítástechnika-alkalmazási Közös B., t.; Automatizálási és Számítástechnikai B., t.; Számítástudományi B., t.; Int. Federation of Automatic Control m. n. b., eln. — Neumann János Számítógép-tudományi Társaság, eln. —— Int. Joint Conference on Pattern Recognition, állandó b. t.; Int. Federation of Automatic Control, aleln., IE^3 szenior t.

Munka Érdemérem (1951); Munka Érdemrend, arany fok. (1967); Szocialista Munkáért Érdemérem (1954); Felszabadulási Jubileumi Emlékérem (1970).

1111 Bp., Kende u. 13—17., tel. 665-435

VAS KÁROLY (Magyaróvár, 1919. VIII. 20.; 1964; VII.) élelmiszerkémia, mikrobiológia; c. egy. t., a Központi Élelmiszeripari Kutatóint. tud. tanácsadója [jelenleg az ENSZ Nemzetközi Atomenergia Ügynöksége (IAEA) Élelmiszer-tartósítási osztályának vezetője].



Élelmiszertudományi Komplex B., eln.; Kémiai Közlemények, szerk. biz. t.; A. Alimentaria, szerk. — Magyar Élelmezésipari Tudományos Egyesület eln., t. és a Mikrobiológiai Szakoszt. eln.; Magyar Mikrobiológiai Társaság, v. t. —— International Union of Food Science and Technology, v. t.

Szocialista Munkáért Érdemérem (1963).

1022 Bp., Herman Ottó út 15., tel. 158-674

Meghalt 1980. febr.

VILÁGHY MIKLÓS (Szolnok, 1916. X. 22.; 1973; IX.) polgári jogi nemzetközi magánjog; tszv. egy. t., ELTE Polgári Jogi Tansz.



Akadémiai Találmányi B., t.; Állam- és Jogtudományi B., t.
Munka Érdemrend (1959).

1053 Bp., Egyetem tér 1–3., tel. 180-820

WEISZFEILER GYULA (Brassó, 1902. VII. 18.; 1960; V.) mikrobiológia; c. egy. t., az MTA Mikrobiológiai Kutatócsop. ny. ig., tud. tanácsadója.



Mikrobiológiai, Járványügyi és Oltóanyagb. t.; A. Microbiologica, szerk. biz. t. — Magyar Mikrobiológiai Társaság, v. t.
A Nagy Honvédő Háborúban végzett kitűnő munkáért (szovjet érdemérem, 1945); Moszkva város 800 éves fennállása alkalmából (szovjet érdemérem, 1947); Munka Érdemrend (1962), arany fok. (1972); Szocialista Hazáért Érdemrend (1967); Felszabadulási Jubileumi Emlékérem (1970).

1124 Bp., Németvölgyi út 72/b, tel. 850-358

Meghalt 1978.

WELTNER ANDOR (Pápa, 1910. X. 19.; 1970; IX.) munkajog; tszv. egy. t., ELTE Munkajogi Tansz.



Állam- és Jogtudományi B., eln.; Munkatudományi B., t. — Magyar Jogász Szövetség Tud. B., t.; Felsőoktatási Munkavédelmi Közlemények, szerk. biz. t.
Szocialista Munkáért Érdemérem (1956); Felszabadulási Jubileumi Emlékérem (1970).

1053 Bp., Egyetem tér 1–3., tel. 180-820

Zsigmond László (Mohács, 1907. XII. 3.; 1970; II.) újkori egyetemes történet; tszv. egy. t., ELTE Újkori Egyetemes Történeti Tansz.



Történettudományi B., t.; Magyar—Szovjet Történész Vegyesb., aleln.; Századok, szerk. biz. t.; A. Historica, szerk. biz. t.

Kossuth-díj, II. fok. (1949); Magyar Népköztársasági Érdemrend, V. fok. (1950); Szocialista Munkáért Érdemérem (1955); Munka Érdemrend, arany fok. (1967); Felszabadulási Jubileumi Emlékérem (1970).

1052 Bp., Pesti Barnabás u. 1., tel. 180-966

Tiszteleti tagok

(A tagok neve után zárójelben: a születési év, hó, nap; tiszteleti taggá választás éve)

Alekszandrov, Anatolij Petrovics (А. П. Александров) (1903. II. 13.; 1970) fizika



Институт атомной энергии имени И. В. Курчатова (Площадь им. И. В. Курчатова, Москва, СССР, Szovjetunió)

Ariste, Paul (П. Аристэ) (1905. II. 3.; 1967) nyelvészet



Государственный Университет, Кафедра финно-угорского языкознания
(Якобсони 7/А. Тарту, СССР, Szovjetunió)

Bajev, Alekszandr Alekszandrovics (А. А. Баев) (1904. I. 10.; 1976) biológia



Институт молекулярной биологии АН СССР
(ул. Вавилова 32, Москва В-312, СССР, Szovjetunió)

Balevszki, Angel Toncsev (А. Т. Балевски) (1910. IV. 15.; 1970) fémtan



Българска Академия на Науките
(ул. «7 Ноември», 1. София, Bulgária)

Barton, Derek Harold Richard (1918. IX. 8.; 1976) szerves kémia



Chemistry Department, Imperial College of Science and Technology
(London SW7 2AY, Anglia)

Blohincev, Dmitrij Ivanovics (Д. И. Блохинцев) (1908. I. 11.; 1961) Lenin-díjas; fizika
Объединенный институт ядерных исследований (Дубна, СССР, Szovjetunió)



Brezsnyev, Dmitrij Danyilovics (Д. Д. Брежнев) (1905. XI. 7.; 1973) növénynemesítés
Всесоюзный научно-исследовательский институт растениеводства им. Н. И. Вавилова
(ул. Герцена 44, Ленинград 190 000, СССР, Szovjetunió)



Cicin, Nyikolaj Vaszilјevics (Н. В. Цицин) (1898. XII. 18.; 1976) botanika, genetika
Главный ботанический сад АН СССР
(Ботаническая ул. 4, Москва И-276, Останкино, СССР, Szovjetunió)



Clausen, Hjalmar (1905. VIII. 29.; 1967) állattenyésztés



Landøkonomisk Forsøgslaboratorium Afdelingen for Forsøg Med Svin og Heste
(Rolighedsvej, 25, København, Dánia)

Collinder, Björn (1894. VII. 22.; 1937) nyelvészet



Universitet i Uppsala (Uppsala, Svédország)

Daszkalov, Hriszto (Х. Даскалов) (1903. II. 18.; 1970) növénynemesítés



Българска Академия на Науките
(ул. «7 Ноември», 1, София, Bulgária)

Dobb, Maurice (1900. VII. 24.; 1973) közgazdaságtan



Trinity College
(Cambridge, CB2 ITQ, Anglia)

Dobrzański, Bohdan (1909. III. 3.; 1976) talajtan



Polska Akademia Nauk
(Pałac Kultury i Nauki, 00-901 Warszawa, Lengyelország)

Dubinyin, Mihail Mihajlovics (М. М. Дубинин) (1901. I. 1.; 1953) fizikai kémia



Институт физической химии АН СССР
(Ленинский проспект 31, 117312 Москва, СССР, Szovjetunió)

Emanuel, Nyikolaj Markovics (Н. М. Эмануэль) (1915. X. 1.; 1976) fizikai kémia



Отделение общей и технической химии,
Президиум АН СССР
(Ленинский проспект 14, Москва В-71, СССР Szovjetunió)

Fedoszejev, Pjotr Nyikolajevics (П. Н. Федосеев) (1908. VIII. 22.; 1960) filozófia



Институт философии АН СССР
(Волхонка 14., Москва Г-19, СССР, Szovjetunió)
Президиум АН СССР
(Ленинский проспект 14, Москва 117 901, СССР, Szovjetunió)

Flaker, Aleksandar (1924. VII. 24.; 1976) orosz irodalom, összehasonlító irodalom



Institut za Znanost o Književnosti Filozofskog Fakulteta u Zagrebu
(Dure Salaja 3., 4100 Zagreb, Jugoszlávia)

Frank, Gleb Mihajlovics* (Г. М. Франк) (1904. V. 24.; 1973) biofizika



Институт биологической физики АН СССР
(Профсоюзная 7, Москва В-133, СССР, Szovjetunió)

Frumkin, Alekszandr Naumovics (А. Н. Фрумкин) (1895. X. 24.; 1967) fizikai kémia



Институт электрохимии АН СССР
(Ленинский проспект 31, Москва В-71, СССР, Szovjetunió)

* 1976. október 12-én elhunyt.

GÁBOR DÉNES (1900. VI. 5.; 1964) Nobel-díjas; fizika



University of London. Imperial College of Science and Technology, City and Guilds College
(Exhibition Road, London S. W. 7., Anglia)

GAILLARD, PIETER JOHANNES (1907. I. 18.; 1973) biológia



Laboratory for Cell Biology and Histology of the State University of Leiden
(Rijnsburgerweg 10, Leiden, Hollandia)

GERASZIMOV, INNOKENTYIJ PETROVICS (И. П. Герасимов) (1905. XII. 9.; 1973) geomorfológia, talajkutatás



Институт географии АН СССР
(Старомонетный пер. 29, Москва 109 017, СССР, Szovjetunió)

Giljarov, Merkurij Szergejevics (М. С. Гиляров) (1912. II. 22.; 1976) zoológia



Институт эволюционной морфологии и экологии животных им. А. Н. Северцова АН СССР
(Ленинский проспект 33, Москва 117 071, СССР, Szovjetunió)

Groszkowski, Janusz (1898. III. 21.; 1965) fizika, radioelektronika



Polska Akademia Nauk
(Politechnika, Nowowiejska 22, Warszawa, Lengyelország)

Hacsaturov, Tigran Szergejevics (Т. С. Хачатуров) (1906. X. 6.; 1970) közgazdaságtan



Академия Наук СССР
(Волхонка 14, 121 019 Москва Г-19 СССР, Szovjetunió)

Hadzsioloff, Aszen Ivanov (А. И. Хаджиолов) (1903. I. 19.; 1953) biológia



Българска Академия на Науките
(ул. "7 Ноември", 1. София, Bulgária)

Halpern, Bernard (1904. XI. 2.; 1973) orvostudomány



Collège de France
(Place Marcelin Berthelot, 75231 Paris, Cedex 05, Franciaország)

Hartke, Werner (1907. III. 1.; 1965) klasszika-filológia



Akademie der Wissenschaften der DDR
(Ostendorfstr. 26., DDR 117 Berlin-Köpenick, Német Demokratikus Köztársaság)

Heady, Earl O. (1916. I. 25.; 1964) agrárgazdaságtan



Iowa State University of Science and Technology. The Center for Agricultural and Rural Development (578 East Hall Ames, Iowa 50010, Amerikai Egyesült Államok)

Herzberg, Gerhard (1904. XII. 25.; 1964) Nobel-díjas; fizika



National Research Council of Canada, Herzberg Institute of Astrophysics
(Ottawa, Ont., K1A OR6, Kanada)

Hotchkiss, Rollin D. (1911. IX. 8.; 1976) bakteriális fiziológia és genetika



Rockefeller University
(1230 York Avenue, New York, N. Y. 10021, Amerikai Egyesült Államok)

Hrapcsenko, Mihail Boriszovics (М. Б. Храпченко) (1904. XI. 21.; 1973) irodalomtörténet



Отделение литературы и языка АН СССР
(Волхонка 18/2, 121 019 Москва Г-19, СССР, Szovjetunió)

Hrisztov, Vladimir (В. К. Христов) (1902. XII. 18.; 1970) geodézia



Центральная Лаборатория Биомеханики БАН
(кв. Боянски выход 71, София 18, Bulgária)

Hunger, Herbert (1914. XII. 9.; 1976) bizantológia



Österr. Akademie der Wissenschaften
(Dr. Ignaz-Seipel-Platz 2. 1010 Wien, Ausztria)

Itkonen, Erkki (1913. IV. 26.; 1970) finnugor nyelvtudomány



Suomen Akatemia
(Topeliuksenkatu 17A9, Helsinki 25., Finnország)

Kalman Rudolf Emil (1930. V. 19.; 1976) matematikai rendszerelmélet



Eidgenössische Technische Hochschule
(8092 Zürich, Svájc)

Kantorovics, Leonyid Vitaljevics (Л. В. Канторович) (1912. I. 19.; 1967) Nobel-díjas; matematika, gazdaságtan



Академия Наук СССР
(Ленинский проспект 14, Москва СССР, Szovjetunió)

Kastler, Alfred (1902. V. 3.; 1973) Nobel-díjas; fizika

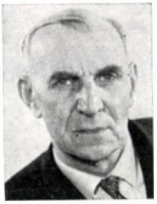

Laboratoire de Physique de l'E.N.S.
(24 rue Lhomond, Paris 5e, Franciaország)

Kedrov, Bonifatij Mihajlovics (Б. М. Кедров) (1903. XII. 10.; 1973) kémia, filozófia, tudománytörténet



Институт истории естествознания и техники АН СССР
(Старопанский пер. 1/5, Москва К-12, СССР, Szovjetunió)

Keldis, Msztyiszlav Vszevolodovics (М. В. Келдыш) (1911. II. 10.; 1970) Lenin-díjas; aerodinamika, hidromechanika



Институт прикладной математики АН СССР
(Миусская пл. 4, Москва А-47, СССР, Szovjetunió)

Kerisel, Jean Lehuéroq (1908. XI. 18.; 1973) műszaki tudományok



SIMECSOL Études
(115 rue Saint-Dominique 75007 Paris, Franciaország)

Kieniewicz, Stefan (1907. IX. 20.; 1976) lengyel történelem



Universytet Warszawski
(Krakowskie Przedmieście 26/28., Warszawa, Lengyelország)

Kolmogorov, Andrej Nyikolajevics (A. H. Колмогоров) (1903. IV. 25.; 1965) matematika



Московский государственный университет
(Москва В-234, СССР, Szovjetunió)

Kononov, Andrej Nyikolajevics (А. Н. Кононов) (1906. X. 27.; 1973) turkológia



Ленинградское отделение Института востоковедения АН СССР
(Дворцовая набережная 18, 191 042 Ленинград Д-42, СССР, Szovjetunió)

Krasztanov, Ljubomir (Л. Кръстанов) (1908. XI. 15.; 1964) geofizika



Българска Академия на Науките
(Геофизичен Институт, София, Bulgária)

Kuo Mo-zso (1892. XI. 16.; 1953) történelem, régészet, irodalom



Kínai Tudományos Akadémia
(Peking, Kína)

Kuratowski, Kazimierz (1896. II. 2.; 1953) matematika



Instytut Matematyczny PAN
(Ul. Śniadeckich 8. Warszawa 1., 00-950 Lengyelország)

Kurti Miklós (1908. V. 14.; 1970) fizika



Department of Engineering Science University of Oxford
(Parks Road, Oxford, Anglia)

Larsen, Jens Peter (1902. VI. 14.; 1976) zenetudomány



Bernstoffsvej 244, Charlottenlund Dánia

Leontyev, Alekszej Nyikolajevics (А. Н. Леонтьев) (1903. II.; 1973) Lenin-díjas; pszichológia



Факультет психологии МГУ
(Проспект Маркса 18, Москва К-9, СССР, Szovjetunió)

Lihacsov, Dmitrij Szergejevics (Д. С. Лихачев) (1906. XI. 28.; 1973) Lenin-díjas; irodalomtörténet



Институт русской литературы АН СССР
(Набережная Макарова, Ленинград В-164, СССР, Szovjetunió)

Lobanov, Pavel Pavlovics (П. П. Лобанов) (1902. I. 2.; 1976) agrárgazdaságtan



Всесоюзная ордена Ленина Академия сельскохозяйственных наук им. В. И. Ленина
(Большой Харитоньевский переулок 21, Москва Б-78, СССР, Szovjetunió)

Lukič, Radomir (1914. VIII. 31.; 1976) jogtudomány, szociológia
(67, Bul. Revolucije, 11000 Beograd, Jugoszlávia)

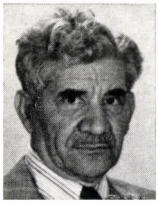

Lwoff, André (1902. V. 8.; 1970) Nobel-díjas; rákkutatás
Institut Pasteur
(25. rue du Docteur Roux, Paris 15e, Franciaország)

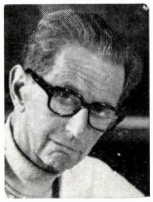

Mangini, Angelo (1905. III. 18.; 1973) kémia
Istituto di Chimica Organica dell'Università di Bologna
(Viale Risorgimento 4, Bologna, Olaszország)



Mazur, Stanisław (1905. I. 1.; 1953) matematika



Instytut Matematyczny PAN
(Ul. Śniadeckich 8. Warszawa, Lengyelország)

Mayrhofer, Manfred (1926. IX. 26.; 1973) nyelvészet



Institut für Sprachwissenschaft der Universität Wien
(Dr.-Karl-Lueger-Ring 1., A-1010 Wien I., Ausztria)

Melnyikov, Nyikolaj Vaszilјevics (Н. В. Мельников) (1909. II. 28.; 1976) geológia



Институт физики Земли АН СССР
(Крюковский тупик, 4, Москва 111 020, Е-20, СССР, Szovjetunió)

Milcu, Stefan (1903. VIII. 15.; 1970) endokrinológia, humánbiológia



Institut Endocrinologie
(Bl. Aviatori 34., București, România)

Mothes, Kurt (1900. XI. 3.; 1964) biokémia



Martin-Luther-Universität
(Hoher Weg 23., Halle, Német Demokratikus Köztársaság)

Murgulescu, Ilie G. (1902. I. 27.; 1973) fizikai kémia



Centrul de Chimie Fizică
(Str. Galați 31., București, România)

Myrdal, Karl Gunnar (1898. XII. 6.; 1976) Nobel-díjas; közgazdaságtan



University of Stockholm, Institute for International Economic Studies
(Fiskartorspvägen 160 A, Fack S-104 05, Stockholm 50, Svédország)

Nevanlinna, Rolf (1895. X. 22.; 1970) matematika



Suomalainen Tiedeakatemia
(Snellmaninkatu 9—11., 00170 Helsinki 17, Finnország)

Novak, Grga (1888. IV. 2.; 1970) történelem, régészet



Jugoslavenska Akademija Znanosti i Umjetnosti
(Zrinski Trg. 11., YU 4100 Zagreb, Jugoszlávia)

Nowotny, Hans (1911. IX. 27.; 1965) fizikai kémia



Institut für Physikalische Chemie der Universität Wien
(Währingerstrasse 42., A-1090 Wien, Ausztria)

Nyeszmejanov, Alekszandr Nyikolajevics (А. Н. Несмеянов) (1899. IX. 9.; 1958) szerves kémia



Институт элементоорганических соединений АН СССР
(ул. Вавилова 28, Москва В-312, СССР, Szovjetunió)

Nyikolszkij, Szergej Mihajlovics (С. М. Никольский) (1905. IV. 30.; 1976) Lenin-díjas; matematika



Математический институт АН СССР
(ул. Вавилова 42, Москва 117 333, СССР, Szovjetunió)

Okladnyikov, Alekszej Pavlovics (А. П. Окладников) (1908. X. 3.; 1976) történész, régész



Институт истории, филологии и философии Сибирского отделения АН СССР
(проспект Науки 17, 630 090 Новосибирск 90, СССР, Szovjetunió)

Olszak, Wacław (1902. X. 24.; 1964) reológia, termodinamika



Instytut Podstawowych Problemów Techniki PAN
(Pl. Konstytucji 5., 00657 Warszawa, Lengyelország)

Orłowski, Tadeusz (1917. IX. 13.; 1970) nefrológia, transzplantológia



Polska Akademia Nauk
(Palac Kultury i Nauki, Warszawa, Lengyelország)

Petrascheck, Walther Emil (1906. III. 11.; 1976) geológia



Institut für Geologie und Lagerstättenlehre Montanuniversität Wien
(A-8700 Leoben, Ausztria)

Petrov, Borisz Nyikolajevics (Б. Н. Петров) (1913. III. 11.; 1973) űrkutatás



Президиум АН СССР
(Ленинский проспект 14, Москва В-71, СССР, Szovjetunió)

Petrovszkij, Borisz Vasziljevics (Б. В. Петровский) (1908. VII. 14.; 1965) sebészet



Академия Медицинских наук СССР
(ул. Солянка 14, Москва Ж-250, СССР, Szovjetunió)

Pólya György (1887. XII. 13.; 1976) matematika



Stanford University
(Stanford, California 94305, Amerikai Egyesült Államok)

Pontrjagin, Lev Szemjonovics (Л. С. Понтрягин) (1908. IX. 3.; 1973) matematika



Математический институт им. В. А. Стеклова АН СССР
(ул. Вавилова, 42, Москва 117 333, В-333, СССР, Szovjetunió)

Frohcrov, Alekszander Mihajlovics (А. М. Прохоров) (1916. VII. 11.; 1976) Nobel-díjas; Lenin-díjas; fizika



Физический институт им. П. Н. Лебедева АН СССР
(Ленинский проспект 53, Москва В-333, СССР, Szovjetunió)

Rienäcker, Günther (1904. V. 13.; 1960) szervetlen kémia



Akademie der Wissenschaften der DDR
[Tschaikowskystrasse 40—42., 111. Berlin (Niederschönhausen), Német Demokratikus Köztársaság]

Rincsen, Yöngsiyebü (1905, 1970) filológia, antropológia

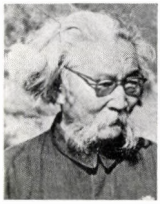

Mongol Tudományos Akadémia
(Ulánbátor, POB 119, Mongólia)

Rinner, Karl (1912. X. 4.; 1976) geodézia



Technische Universität in Graz
(Rechbauerstrasse 12., 8010 Graz, Ausztria)

Roche, Jean (1901. I. 14.; 1964) biokémia
(6, Blv. Jourdan, Paris 14e, Franciaország)



Rompe, Robert (1905. IX. 10.; 1960) plazmafizika
Akademie der Wissenschaften der DDR
(Ekhoffstrasse 27., Berlin-Köpenick, Német Demokratikus Köztársaság)



Sabin, Albert B. (1906. VIII. 26.; 1965) virológia
Medical University of South Carolina
[80 Barre Street (Charleston) South Carolina 29401 USA, Amerikai Egyesült Államok]



Savič, Pavle (1909. I. 10.; 1970) fizika



(Blv. revolucija br. 257/III, V ulaz, stan br. 32., 11000 Beograd, Jugoszlávia)

Scheffer, Fritz (1899. III. 20.; 1973) agrokémia és talajtan



Universität Göttingen, Institut für Bodenkunde (v.-Siebold-Str. 4., 3400 Göttingen, Német Szövetségi Köztársaság)

Sirendeb, Bazarin (1912. V. 15.; 1964) történelem



Mongol Tudományos Akadémia (Ulánbátor, Mongólia)

Soboul, Albert Marius (1914. IV. 27.; 1976) történelem

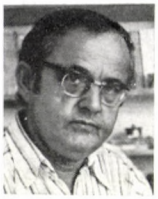

Université de Paris I, Institut d'Histoire de la Révolution Française
(17 rue de la Sorbonne, Paris 5e, Franciaország)

Šorm, František (1913. II. 28.; 1958) szerves kémia



Československá Akademie Věd Ústav organické chemie a biochemie
(Flemingovo 2 166 10 Praha 6, Csehszlovákia)

Stubbe, Hans (1902. III. 7.; 1964) genetika



Akademie der Landwirtschaftswissenschaften der DDR und der Akademie der Wissenschaften der DDR
(Schmiedestrasse 1., 4325. Gatersleben, Kr. Aschersleben, Német Demokratikus Köztársaság)

Szegő Gábor (1895. I. 20.; 1965) matematikai analízis



Stanford University, Department of Mathematics
(Stanford, California, Amerikai Egyesült Államok)

Szemjonov, Nyikolaj Nyikolajevics (Н. Н. Семёнов) (1896. IV. 15.; 1961) Nobel-díjas; fizikai kémia



Институт химической физики АН СССР
(Воробьевское шоссе 2, Москва 117 334, В-334, СССР, Szovjetunió)

Szent Györgyi Albert (1893. IX. 16.; 1945) Nobel-díjas; biokémia



Laboratory of the Institute for Muscle Research at the Marine Biological Laboratory
(Woods Hole, Mass., Amerikai Egyesült Államok)

Sziforov, Vlagyimir Ivanovics (В. И. Сифоров) (1904. V. 31.; 1973) információelmélet



Институт проблем передачи информации АН СССР
(Авиамоторная ул. 8,а корп. 2, Москва 111 024, СССР, Szovjetunió)

Trapeznyikov, Vagyim Alekszandrovics (В. А. Трапезников) (1905. XI. 28.; 1967) villamosságtan



Отделение механики и процессов управления
АН СССР
(Ленинский проспект 14, Москва В-71, СССР, Szovjetunió)

Vahlquist, Bo (1909. IV. 11.; 1970) gyermekgyógyászat



Faculty of Medicine, University of Uppsala
(S-750 14 Uppsala, Svédország)

Vasoli, Cesare (1924. I. 12.; 1976) filozófia, kultúrtörténet



Istituto di Filosofia dell'Università di Firenze (Via Bolognese 52, Firenze, Olaszország)

Verzár Frigyes (1886. IX. 18.; 1973) fiziológia



Institut für Experimentelle Gerontologie (Nonnenweg 7., 4000 Basel, Svájc)

Vilkuna, Kustaa Gideon (1902. X. 26.; 1960) néprajztudomány



Suomen Akatemia (Jollaksentie 22 SF-00850 Helsinki 85., Finnország)

Vinogradov, Ivan Matvejevics (И. М. Виноградов) (1891. IX. 14.; 1955) matematika



Математический Институт им. В. А. Стеклова АН СССР
(ул. Вавилова 42, Москва 117 333, СССР, Szovjetunió)

Zsavoronkov, Nyikolaj Mihajlovics (Н. М. Жаворонков) (1907. VIII. 7.; 1970) kémiai technológia



Институт общей и неорганической химии им. Н. С. Курнакова АН СССР
(Ленинский проспект 31, Москва В-71, СССР, Szovjetunió)

Az Akadémia tagjai

	I.	II.	III.	IV.	V.	VI.	VII.	VIII.	IX.	X.	Összesen
	osztály										
Rendes tag	13	7	14	9	14	15	14	11	8	8	113
Levelező tag	13	11	14	11	9	13	12	10	11	8	112
Tiszteleti tag	15	8	17	8	9	10	12	8	6	6	99
Összesen	41	26	45	28	32	38	38	29	25	22	324

2. FEJEZET

ELNÖKSÉG

ELNÖK

Erdey-Grúz Tibor*

FŐTITKÁR

Márta Ferenc

ALELNÖKÖK

Csáki Frigyes, Pach Zsigmond Pál, Szentágothai János

FŐTITKÁRHELYETTESEK

Köpeczi Béla, Láng István

*1976. aug. 16-án elhunyt.

A KÖZGYŰLÉS ÁLTAL KÖZVETLENÜL VÁLASZTOTT TAGOK

Friss István
Hollán Zsuzsa
Jánossy Lajos
Nemecz Ernő
Straub F. Brunó
Tamássy István
Tétényi Pál
Ujfalussy József

A TUDOMÁNYOS OSZTÁLYOK VÁLASZTOTT ELNÖKEI

Balogh János
Beck Mihály
Bognár Géza
Donhoffer Szilárd
Eörsi Gyula
Martos Ferenc
Mátrai László
Somos András
Szabolcsi Miklós
Tarján Imre

A TUDOMÁNYOS MINŐSÍTŐ BIZOTTSÁG ELNÖKE

Kónya Albert

ELNÖKSÉGI BIZOTTSÁGOK

NEMZETKÖZI KAPCSOLATOK BIZOTTSÁGA

A bizottság elnöke:

Csáki Frigyes r. t.

A bizottság titkára:

Keleti Sándorné, az Elnökség Külügyi Titk. v.; 1361 Budapest, Pf. 6 (Münnich Ferenc u. 7.), tel. 174-006

A bizottság tagjai:

Balogh János r. t.
Beck Mihály lev. t.
Bognár Géza r. t.
Donhoffer Szilárd r. t.
Dömény János, az NKF v.
Eörsi Gyula r. t.
Láng István, a mgazd. tud. dr., az MTA főtitkárh.
Martos Ferenc lev. t.
Mátrai László r. t.
Somos András r. t.
Szabolcsi Miklós r. t.
Tarján Imre r. t.

SZOCIÁLIS BIZOTTSÁG

A bizottság elnöke:

Szentágothai János r. t.

A bizottság titkára:

Ivanits Richárd, a Jóléti Csop. v.; 1361 Budapest, Pf. 6 (Münnich Ferenc u. 7.), tel. 173-447

A bizottság tagjai:

Falusné Szikra Katalin lev. t.
Imre Samu lev. t.
Kerpel-Fronius Ödön r. t.
Kliburszkyné Vogl Mária lev. t.
Kónya Albert r. t.
Lukács József lev. t. (fil.)
Szabó János lev. t.
Szabolcsi Gertrúd lev. t.
Tamássy István lev. t.

A TUDOMÁNY ÉS TECHNIKA TÁRSADALMI HATÁSAIVAL FOGLALKOZÓ BIZOTTSÁG

A bizottság elnöke:

Szalai Sándor r. t.

A bizottság alelnöke:

Láng István, a mgazd. tud. dr., az MTA főtitkárh.

A bizottság titkára:

Pethes György, az állatorvtud. kand., egy. doc.; Állatorvostud. Egy. Élettani Tansz.; 1077 Budapest, Landler Jenő u. 2., tel. 223-044

A bizottság tagjai:

Bognár József r. t.
Darvas György, az OT főov.
Farkas János, a fil. tud. kand.
Földiák Gábor, a kém. tud. dr.
Fülöp József r. t.
Ganczer Sándor, a közgazdtud. kand., az OT elnh.
Keresztesi Béla lev. t.
Kovács Géza, a közgazdtud. dr.
Lévai András r. t.
Lukács József lev. t. (műsz.)
Osztrovszki György r. t.
Pécsi Márton r. t.
Petrányi Gyula lev. t.
Radnót Magda r. t.
Szabolcsi Gertrúd lev. t.
Szántó Lajos, a közgazdtud. kand., a Tudszerv. Csop. ig.
Szentágothai János r. t.
Vámos Tibor lev. t.

Somogyi B.A.K. 16720
Szeged

SZEGEDI AKADÉMIAI BIZOTTSÁG

A bizottság elnöke:

Szőkefalvi-Nagy Béla r. t.

A bizottság alelnöke:

Dénes Géza lev. t.

A bizottság tagjai:

Ábrahám Ambrus r. t.
Antalffy György, az állam- és jogtud. dr., tszv. egy. t.
Béládi Ilona, az orvtud. kand.
Deme László, a nyelvtud. dr.
Farkas Gábor r. t.
Fodor Géza lev. t.
Grasselly Gyula lev. t.
Horváth Imre, a biol. tud. dr., egy. t.
Ivánovics György r. t.
Kalmár László r. t.*
Ketskeméty István, a fiz. tud. dr., tszv. egy. t.
Kovács István r. t. (jog.)
Leindler László lev. t.
Mérei Gyula lev. t.
Petri Gábor lev. t.
Szániel Imre, a mgazd. tud. kand.
Tandori Károly r. t.
Tóth Károly, az orvtud. dr.

* 1976. aug. 16-án elhúnyt.

PÉCSI AKADÉMIAI BIZOTTSÁG

A bizottság elnöke:

Bihari Ottó lev. t.

A bizottság alelnöke:

Tigyi József r. t.

A bizottság titkára:

Czeglédi Béla, a műsz. tud. kand.; 7601 Pécs, Pf. 212 (Jurisich M. u. 38.), tel. 14-684

A bizottság tagjai:

Csővári Mihály, a kém. tud.kand.
Domján Károly, a pszichol. tud. kand.
Donhoffer Szilárd r. t.
Ernst Jenő r. t.
Flerkó Béla lev. t.
Földvári János, a mgazd. tud. kand.
Földvári József, az állam- és jogtud. dr.
Fülep Ferenc, a törttud. dr., az MNM főig.
Gáspár László, a nevtud. kand.
Jobst Kázmér, az orvtud. dr.
Komjáti Zoltán, a közgazdtud. kand.
Kurnik Ernő r. t.
Lissák Kálmán r. t.
Sarkadiné Hárs Éva, a művtört.-tud. kand.
Szotácki Mihály, az állam- és jogtud. kand.
Vereczkei Lajos, a fil. tud. kand.

Jurisich M. u. 38.
7624 Pécs

VESZPRÉMI AKADÉMIAI BIZOTTSÁG

A bizottság elnöke:

Belák Sándor lev. t.

A bizottság alelnökei:

Magyar János lev. t.
Nemecz Ernő lev. t.

A bizottság titkára:

Szántó András, a kém. tud. kand., ig.; Nehézvegyipari Kutatóint.; 8200 Veszprém, Wartha Vince u. 1—3., tel. 12-480

A bizottság tagjai:

Asszonyi Csaba, a műsz. tud. dr.
Blickle Tibor, a kém. tud. dr., az MTA Műszaki Kémiai Kutatóint. ig.
Burgert Róbert, a mgazd. tud. kand., a Bábolnai Áll. Gazd. vezérig.
Csepregi István, a mgazd. tud. kand., a Pápai Áll. Gazd. ig.
Déri Márta, a műsz. tud. dr., egy. t.
Éri István, a Múzeumi Restaurátor és Módszertani Közp. v.
Freund Mihály r. t.
Horváth Aurél, a Vasipari Kutint. főov.
Inczédy János, a kém. tud. dr.
Kapolyi László, a műsz. tud. dr., a NIM minh.
Kárpáti István, a biol. tud. dr.
Láng Géza r. t.
László Antal, a kém. tud. dr., egy. t.
Markó László lev. t.
Polinszky Károly r. t.
Rajki Sándor lev. t.
Salánki János lev. t.
Timár Ede, a törttud. kand.
Varga János, a mgazd. tud. kand.

A bizottság elnöke:

Bognár Rezső r. t.

A bizottság alelnöke:

Barta János lev. t.

A bizottság titkára:

Magyaródi Sándor, a fil. tud. kand.; DOTE; 4012 Debrecen, tel. 11-600

A bizottság tagjai:

Ács Antal, a mgazd. tud. kand., egy. t.
Beck Mihály lev. t.
Berényi Dénes lev. t.
Csikai Gyula lev. t.
Gáspár Rezső lev. t.
Jakucs Pál lev. t.
Kálmán Béla lev. t.
Kelemen László, a pszichol. tud. dr.
Kesztyűs Lóránd r. t.
Kiss Imre a Hajdúszoboszlói Áll. Gazd. ig.
Kónya István, a fil. tud. dr., egy. t.
Krompecher István r. t.
Mészáros János lev. t.
Papp Ferenc lev. t.
Postás Sándor, a közgazdtud. kand.
Ránki György lev. t.
Rapcsák András lev. t.
Salamon Ferenc, a Hortobágyi Nemzeti Park ig.
Szabó Gábor lev. t.
Szabó Tamás, a műsz. tud. kand.
Szalay Sándor r. t.
Szeghy Gergely, az orvtud. kand.
Tar Imre, a közgazdtud. kand.
Ványi József, az Állami Gazdaságok Orsz. Közp. Hajdú-Bihar megyei főov.

Debrecen
Böszörményi út 138
agrártud. egy.
4032

AKADÉMIAI ÉS FŐHATÓSÁGI KÖZÖS BIZOTTSÁGOK

MTA–OM KÖZNEVELÉSI BIZOTTSÁG

A bizottság elnöke:

Szentágothai János r. t.

A bizottság alelnökei:

Hanga Mária OM minh.
Szabolcsi Miklós r. t.

A bizottság tudományos titkára:

Szépe György, a nyelvtud. kand.

A bizottság titkára:

Rét Rózsa tud. mt.; MTA Tudszerv. Csop.; 1051 Bp., Münnich F. u. 18, tel. 318-385

A bizottság tagjai:

Berend T. Iván lev. t.
Császár Ákos lev. t.
Eörsi Gyula r. t.
Ferge Zsuzsa, a fil. tud. kand.
Gazsó Ferenc, a fil. tud. kand.
Genzwein Ferenc OM főov.-h.
Hajdú Péter r. t.
Horváth Márton, a nevtud. kand., az MTA Ped. Kutcsop. ig.
Kálmán György OM főov.
Kelemen László, a pszichol. tud. dr., tszv. egy. t.
Keleti Tamás lev. t.
Kontra György, az OPI ov.
Lukács József lev. t. (fil.)
Margócsy József, a Bessenyei György Tanárképző Főisk. főig.
Marx György lev. t.
Miklósvári Sándor, az OPI főig.
Pataki Ferenc, a nevtud. kand., az MTA Pszichol. Int. ig.
Pál Lénárd r. t.
Páris György OM főo-v.
Pécsi Márton r. t.
Szarka József, a nevtud. dr.
Szőkefalvi-Nagy Béla r. t.
Tétényi Pál lev. t.
Ujfalussy József lev. t.

Anyanyelvi Nevelési Munkabizottság

Elnök:
Bencédy József főisk. ig.

Titkár:
Bánréti Zoltán tud. mt.

Társelnök:
Szende Aladár főisk. doc.

Idegen Nyelvi Nevelési Munkabizottság

Elnök:
Dezső László, a nyelvtud. dr., tszv. egy. t.

Titkár:
Inkey Péter tud. mt.

Matematikai Munkabizottság

Elnök:
Császár Ákos lev. t.

Titkár:
Surányi János, a mat. tud. dr., egy. t.

Természettudományi Munkabizottság

Elnök:
Marx György lev. t.

Titkár:
Báthory Zoltán főisk. doc.

Történeti- és Társadalomismereti Munkabizottság

Elnök:
Berend T. Iván lev. t.

Titkár:
Balázs Györgyné, a nevtud. kand.

Esztétikai-irodalmi Munkabizottság

Elnök:

Ujfalussy József lev. t.

Titkár:

Poszler György, az irodtud. kand.

Szomatikus Munkabizottság

Elnök:

Szentágothai János r. t.

Titkár:

Nádori László, a biol. tud. kand.

Technikai Nevelés Munkabizottsága

Elnök:

Pál Lénárd r. t.

Titkár:

Kiss István egy. adj.

Alelnök:

Somos János tszv. főisk. t.

MTA—OVH VÍZÜGYI BIZOTTSÁG

A bizottság elnöke:

Cselőtei László r. t.

A bizottság alelnökei:

Bogárdi János r. t.

Gergely István, a mgazd. tud. kand., az OVH eln., államtitkár

A bizottság titkára:

Kovács György, a műsz. tud. dr.; OVH; 1011 Bp., Fő u. 44—50., tel. 151-031

A bizottság tagjai:

Balogh Kálmán, a föld- és ásvt. tud. dr.

Béll Béla lev. t.

Berczik Árpád, a biol. tud. dr.

Biró György, az orvtud. kand.

Czelnai Rudolf lev. t.

Fekete György, a közltud. dr.

Felföldi Lajos, a biol. tud. kand.

Kovács Gábor, a mgazd. tud. dr.

Kozák Miklós, a műsz. tud. dr.

Várallyay György, a mgazd. tud. kand.

Végh Sándorné, a föld- és ásvt. tud. dr.

3. FEJEZET

AZ AKADÉMIA TUDOMÁNYOS OSZTÁLYAI

I. NYELV- ÉS IRODALOMTUDOMÁNYOK OSZTÁLYA

1361 Budapest, Pf. 6 (Münnich Ferenc u. 7.),
tel. 175-771

Az osztályhoz tartozó tudományágak: irodalomtudomány (magyar irodalom, világirodalom, irodalomelmélet, könyvtörténet-bibliográfia-dokumentáció), klasszika-filológia, modern filológia, néprajztudomány, nyelvtudomány (magyar nyelvészet, finnugor nyelvészet, szlavisztika, általános nyelvtudomány stb.), orientalisztika, zenetudomány (népzene, zenetörténet).

Az osztály tagjai

Osztályelnök: Szabolcsi Miklós
Osztályelnök-helyettes: Harmatta János

Rendes tagok:

Benkő Loránd
Hadrovics László
Hajdú Péter
Kardos László
Köpeczi Béla

Lakó György
Ligeti Lajos
Németh Gyula
Ortutay Gyula
Sőtér István
Szabolcsi Miklós
Tamás Lajos
Tolnai Gábor

Levelező tagok:

Barta János
Harmatta János
Imre Samu
Kálmán Béla
Keresztury Dezső
Király István
Klaniczay Tibor
Nagy Péter
Pándi (Kardos) Pál
Papp Ferenc
Tálasi István
Tőkei Ferenc
Ujfalussy József

Tiszteleti tagok:

Ariste, Paul
Collinder, Björn
Flaker, Aleksandar
Hartke, Werner
Hrapcsenko, Mihail Boriszovics

Itkonen, Erkki
Kononov, Andrej Nyikolajevics
Kuo Mo-zso
Larsen, Jens Peter
Lihacsov, Dmitrij Szergejevics
Mayrhofer, Manfred
Rincsen, Yöngsiyebü
Sirendeb, Bazarin
Vasoli, Cesare
Vilkuna, Kustaa Gideon

Tanácskozási jogú tagok:

Bodnár György, az irodtud. kand.
Lőrincze Lajos, a nyelvtud. kand.
Pálmai Kálmán, az OM főov.-h.
Vitányi Iván, a pszichol. tud. kand., a Népművelési Int. ig.

TUDOMÁNYOS BIZOTTSÁGOK

ALKALMAZOTT NYELVÉSZETI BIZOTTSÁG

A bizottság elnöke:

Telegdi Zsigmond, a nyelvtud. kand., egy. t.

A bizottság társelnöke:

Szépe György, a nyelvtud. kand.

A bizottság titkára:

Radics Katalin, tud. mt.; MTA Nyelvtud. Int.; 1014 Bp., Szentháromság u. 2., tel. 160-807

A bizottság tagjai:

Bánréti Zoltán tud. mt.
Békésy Imre főisk. t.
Bencédy József főisk. ig.
Bolla Kálmán, a nyelvtud. kand., egy. doc.
Dénes József, a mat. tud. dr.
Dezső László, a nyelvtud. dr., tszv. egy. t.
Dömölki Bálint, a mat. tud. kand.
Fésüs András gimn. t.

Hegedüs József, a nyelvtud. kand., egy. t.
Hegyi Endre egy. doc.
Hell György, a BME Nyelvi Int. labv.
Herman József, a nyelvtud. dr., egy. t.
Horváth Tibor, az OMKDK ov.
Inkey Péter tud. mt.
Juhász János, a nyelvtud. kand., egy. doc.
Kelemen József, a nyelvtud. kand.
Mikó Pálné, a nyelvtud. kand.
Nagy Ferenc egy. adj.
Papp Ferenc lev. t.
Pléh Csaba egy. adj.
Subosits István főisk. doc.
Szende Aladár főisk. doc.
Tarnóczy Tamás, a fiz. tud. dr.
Temesi Mihály főisk. t.
Terestyéni Tamás tud. mt.
G. Varga Györgyi, a nyelvtud. kand., egy. doc.
Vargha Dénes, a nyelvtud. kand.

A BIZOTTSÁG MUNKABIZOTTSÁGA

Fonetikai Munkabizottság

Elnök:

Bolla Kálmán, a nyelvtud. kand., egy. doc.

Titkár:

Subosits István főisk. doc.; Bárczi Gusztáv Gyógypedagógiai Tanárképző Főisk.; 1071 Bp., Bethlen G. tér 2., tel. 226-671

ÁLTALÁNOS NYELVÉSZETI BIZOTTSÁG

A bizottság elnöke:

Dezső László, a nyelvtud. dr., tszv. egy. t.

A bizottság titkára:

Kiefer Ferenc, a nyelvtud. kand.; MTA Nyelvtud. Int.; 1014 Bp., Szentháromság u. 2., tel. 160-807

A bizottság tagjai:

Altrichter Ferenc tud. mt.
Antal László, a nyelvtud. kand.
Bakos Ferenc, a nyelvtud. dr.
Balázs János, a nyelvtud. dr., tszv. egy. t.

Deme László, a nyelvtud. dr., tszv. egy. t.
Hajdú Péter r. t.
Herman József, a nyelvtud. dr., egy. t.
Hutterer Miklós, a nyelvtud. dr., egy. t.
Juhász János, a nyelvtud. kand., egy. doc.
Juhász József tud. főmt.
Károly Sándor, a nyelvtud. dr.
Kelemen János, a fil. tud. kand.
Kovács Ferenc, a nyelvtud. dr.
F. Kovács Ferenc, a nyelvtud. kand.
Mártonfi Ferenc egy. ts.
H. Molnár Ilona, a nyelvtud. kand.
Papp Ferenc lev. t.
Tamás Lajos r. t.
Telegdi Zsigmond, a nyelvtud. kand., egy. t.
Zsilka János, a nyelvtud. dr., egy. t.

ANYANYELVI BIZOTTSÁG

A bizottság elnöke:

Illyés Gyula író

A bizottság társelnöke:

Lőrincze Lajos, a nyelvtud. kand.

A bizottság titkára:

Grétsy László, a nyelvtud. kand.; MTA Nyelvtud. Int.; 1014 Bp., Szentháromság u. 2., tel. 160-807

A bizottság tagjai:

Aba Iván, a Műszaki Élet szerk. v.
Bencédy József főisk. ig.
Cserés Miklós, a Magyar Rádió mt.
Csók Pál, a Magyar Rádió ov.
Deme László, a nyelvtud. dr., tszv. egy. t.
Éder Zoltán tud. mt.
Fábián Pál, a nyelvtud. kand., egy. doc.
Garai Gábor, az Írószöv. főtitk.
Hernádi Sándor főisk. doc.
Illés Endre író
Karinthy Ferenc író
Kemény Gábor tud. mt.
Keresztury Dezső lev. t.
Kiss Jenő egy. adj.
Kovalovszky Miklós, a nyelvtud. kand.
Mészöly Dezső író
Mező András főisk. doc.
Molnár József, a nyelvtud. kand., tszv. egy. t.
Pusztai Ferenc egy. doc.
Rácz Endre, a nyelvtud. kand., egy. t.
Ruffy Péter író
Ruzsiczky Éva, a nyelvtud. kand.

Siklósi Norbert, a Lapkiadó V. ig.
Sylvester András, a Magyar Televízió főov.
Szathmári István, a nyelvtud. kand., tszv. egy. t.
Szende Aladár főisk. doc.
Szüts László tud. mt.
Takács Etel főisk. doc.
Tompa József, a nyelvtud. dr.
Ujfalussy József lev. t.
Varga József, a műsz. tud. dr., ny. egy. t.
Verő József r. t.
Wacha Imre tud. mt.

A BIZOTTSÁG MUNKABIZOTTSÁGAI

Beszédművelő Munkabizottság

Elnök:

Molnár József, a nyelvtud. kand., tszv. egy. t.

Titkár:

Wacha Imre tud. mt.; MTA Nyelvtud. Int. 1014 Bp., Szentháromság u. 2., tel. 160-807

Szaknyelvi Munkabizottság

Elnök:

Varga József, a műsz. tud. dr., ny. egy. t.

Titkár:

Aba Iván, a Műszaki Élet szerk. v.; 1061 Bp., Anker köz 1., tel. 229-870

FILMTUDOMÁNYI BIZOTTSÁG

(Megalakítása folyamatban van)

HELYESÍRÁSI BIZOTTSÁG

A bizottság elnöke:

— —

A bizottság társelnöke:

Tompa József, a nyelvtud. dr.

A bizottság titkára:

Fábián Pál, a nyelvtud. kand., egy doc.; ELTE; 1052 Bp., Pesti B. u. 1., tel. 180-966

A bizottság tagjai:

Bencédy József főisk. ig.
Benkő Loránd r. t.
Deme László, a nyelvtud. dr., tszv. egy. t.
Kaánné Keszler Borbála egy. adj.
Lőrincze Lajos, a nyelvtud. kand.
Papp Ferenc lev. t.
Papp László, a nyelvtud. kand.
Pásztor Emil főisk. doc.
Szathmári István, a nyelvtud. kand., tszv. egy. t.
Szemere Gyula, a nyelvtud. kand., egy. doc.
Takácsné Urbán Ilona, az MTA Nyelvtud. Int. ügyint.

A bizottságnak hivatalból tagja:

az MTA I., II., III., IV., V., VI., VII., VIII., IX. és X. osztályának képv.
az OM képv.
az Akadémiai Kiadó képv.
a Magyar Újságírók Orsz. Szöv. képv.
a Tájékoztatási Hiv. képv.
a Nyomdaip. Egyesülés képv.
a Nyomdász Szakszerv. képv.
a Kartográfiai Váll. képv.

IRODALOMTUDOMÁNYI BIZOTTSÁG

A bizottság elnöke:

Király István lev. t.

A bizottság társelnöke:

Bodnár György, az irodtud. kand.

A bizottság titkára:

Varga László tud. mt.; MTA Irodalomtud. Int.; 1118 Bp., Ménesi út 11—13., tel. 667-?71

A bizottság tagjai:

Almási Miklós, a fil. tud. dr.
Barta János lev. t.
Bécsy Tamás, az irodtud. kand.
Béládi Miklós, az irodtud. kand.
Biró Ferenc, az irodtud. kand.
Czine Mihály, az irodtud. dr.
Fekete Sándor, az Új Tükör szerk.
Fülöp László egy. adj.
Hajdú Ráfis egy. adj.
Horváth-Lukács Borbála, az irodtud. kand.
Ilia Mihály egy. adj.
Illés László, az irodtud. kand., a Petőfi Irod. Múz. főig.
Kenyeres Zoltán tud. mt.
Keresztury Dezső lev. t.
Klaniczay Tibor lev. t.
Koczkás Sándor, az irodtud. kand.

Kovács Kálmán, az irodtud. kand.
Kovács Sándor Iván, a Kortárs fel. szerk.
Kulin Ferenc tud. mt.
Mezei Márta, az irodtud. kand.
Mezey László, az irodtud. dr.
Nagy Péter lev. t.
Németh G. Béla, az irodtud. dr.
Nyírő Lajos, az irodtud. kand.
Pálmai Kálmán, az OM főov.-h.
Pándi (Kardos) Pál lev. t.
Sőtér István r. t.
Szabolcsi Miklós r. t.
Tamás Attila, az irodtud. dr., egy. t.
Tarnai Andor, az irodtud. kand.
Tarnóc Márton, az irodtud. kand.
Tolnai Gábor r. t.
Wéber Antal, az irodtud. dr., egy. t.

A BIZOTTSÁG MUNKABIZOTTSÁGAI

Könyvtörténeti és Bibliográfiai Munkabizottság

Elnök:

Mezey László, az irodtud. dr.

Titkár:

Vizkelety András, az irodtud. kand.; OSZK; 1088 Bp., Múzeum krt. 14—16.; tel. 134-400

Középkori Munkabizottság

Elnök:

Székely György lev. t.

Társelnökök:

Horváth János, az irodtud. dr.
Klaniczay Tibor lev. t.

Titkár:

Bertényi Iván, a törttud. kand.; ELTE; 1052 Bp., Pesti B. u. 1., tel. 180-966

Stilisztikai és Verstani Munkabizottság

Elnök:

Németh G. Béla, az irodtud. dr.

Titkárok:

Korompay János egy. ts.; ELTE; 1052 Bp., Pesti B. u. 1., tel. 180-966

Szegedy-Maszák Mihály tud. mt.; MTA Irodalomtud. Int.; 1118 Bp., Ménesi út 11–13., tel. 667-271

Textológiai Munkabizottság

Elnök:

Nagy Péter lev. t.

Társelnök:

Stoll Béla, az Eötvös Könyvtár ig.

Titkárok:

Kiss József tud. mt.; MTA Irodalomtud. Int.; 1118 Bp., Ménesi út 11–13., tel. 667-271;

Zrinszky Lászlóné főszerk.; Ak. Kiadó; 1054 Bp., Alkotmány u. 21., tel. 111-010

KELET-EURÓPAI ÉS NEMZETISÉGI KOMPLEX BIZOTTSÁG

Az I. és a II. osztály közös bizottsága;
tagjait lásd a 233. oldalon

KLASSZIKA-FILOLÓGIAI BIZOTTSÁG

A bizottság elnöke:

Harmatta János lev. t.

A bizottság társelnöke:

Borzsák István, a nyelvtud. dr.

A bizottság titkára:

Töttössy Csaba, a nyelvtud. kand., egy doc.; ELTE; 1052 Bp., Pesti B. u. 1., tel. 180-966

A bizottság tagjai:

Adamik Tamás egy. adj.
Boronkai Iván tud. mt.
Falus Róbert, a nyelvtud. kand.
Fitz Jenő, a Fejér m. Múzeumok ig.
Fülep Ferenc, a törttud. dr., az MNM főig.
Horváth János, az irodtud. dr.
Kapitánffy István egy. adj.
Karsai Orsolya tud. mt.
Katusné Hegyi Dolores, a nyelvtud. kand.
Komoróczy Géza egy. adj.
Maróth Miklós, a nyelvtud. kand.
Mayer Erika egy. adj.
Ritoók Zsigmond, az irodtud. kand.
Szabó Kálmán egy. adj.
Szádeczky-Kardoss Samu, az irodtud. dr.
Szilágyi János György, a törttud. dr.

MAGYAR NYELVÉSZETI BIZOTTSÁG

A bizottság elnöke:

Deme László, a nyelvtud. dr., tszv. egy. t.

A bizottság társelnöke:

B. Lőrinczy Éva, a nyelvtud. kand.

A bizottság titkára:

Pusztai Ferenc egy. doc.; ELTE; 1052 Bp., Pesti B. u. 1., tel. 180-966

A bizottság tagjai:

Abaffy Erzsébet egy. doc.
Bachát László főisk. t.
Bakos József, a nyelvtud. kand.
Bencédy József főisk. ig.
Benkő Loránd r. t.
Hajdú Mihály, a nyelvtud. kand.
Imre Samu lev. t.
Kiss Lajos, a nyelvtud. kand.
Mező András, a nyelvtud. kand., főisk. doc.
Nyíri Antal, a nyelvtud. kand.
Ördög Ferenc, a nyelvtud. kand.
Papp László, a nyelvtud. kand.
Rácz Endre, a nyelvtud. kand.
Sebestyén Árpád, a nyelvtud. kand., tszv. egy. t.
Szabó Géza főisk. t.
Szathmári István, a nyelvtud. kand., tszv. egy. t.
Temesi Mihály főisk. t.
Végh József, a nyelvtud. kand.
Végh József Mihály főisk. doc.

MODERN FILOLÓGIAI BIZOTTSÁG

A bizottság elnöke:

Herman József, a nyelvtud. dr., egy. t.

A bizottság társelnöke:

Kéry László, az irodtud. kand., a Nagyvilág fel. szerk.

A bizottság titkára:

Mádl Antal, az irodtud. kand., tszv. egy. doc.; ELTE; 1052 Bp., Pesti B. u. 1., tel. 180-966

A bizottság tagjai:

K. Balogh Jolán, a nyelvtud. kand., egy. doc.
Bereczki Gábor, a nyelvtud. kand., tszv. egy. doc.
Csongor Barnabás, a nyelvtud. kand., tszv. egy. doc.
Dobossy László, az irodtud. kand., egy. t.
Egri Péter, az irodtud. dr.
Faluba Kálmán egy. adj.
Fogarasi Miklós, a nyelvtud. kand., egy. doc.
Gorilovics Tivadar, az irodtud. kand., tszv. egy. doc.
Halász Előd, az irodtud. dr., tszv. egy. t.
Horányi Mátyás, az irodtud. kand., tszv. egy. doc.
Hutterer Miklós, a nyelvtud. dr., egy. t.
Iglói Endre, az irodtud. kand., tszv. egy. t.
Kardos László r. t.
Király Péter, a nyelvtud. dr., tszv. egy. t.
Kiss Sándor egy. adj.
Köpeczi Béla r. t.
Kretzoi Miklósné, az irodtud. kand.
Kulin Katalin, az irodtud. kand.
Mollay Károly, a nyelvtud. dr., egy. doc.
Nagy Béla, a nyelvtud. kand., egy. doc.
Országh László, az irodtud. dr., ny. egy. t.
Papp Ferenc lev. t.
Rév Mária, az irodtud. kand., egy. doc.
Rot Sándor, a nyelvtud. dr., egy. t.
Sallay Géza, az irodtud. kand., tszv. egy. t.
Sarbu Aladár egy. adj.
Simó Jenő, a Corvina Kiadó ig.
Süpek Ottó, az irodtud. kand., tszv. egy. t.
Szenczi Miklós, az irodtud. kand., ny. egy. t.
Szili József, tud. mt.
Török Endre, az irodtud. kand.
Vajda György Mihály, az irodtud. kand., egy. t.

MŰVELŐDÉSKUTATÁSI BIZOTTSÁG

A bizottság elnöke:

Vitányi Iván, a pszichol. tud. kand., a Népműv. Int. ig.

A bizottság titkára:

Kamarás István tud. mt. Könyvtártud. és Módszert. Közp.; 1088 Bp., Múzeum u. 3., tel. 335-590

A bizottság tagjai:

(Megválasztásuk folyamatban van)

A BIZOTTSÁG MUNKABIZOTTSÁGA

Szemiotikai Munkabizottság

Elnök:

Voigt Vilmos, az irodtud. kand., egy. doc.

Titkár:

Józsa Péter, a fil. tud. kand.; Népművelési Int. ; 1011 Bp., Corvin tér 8., tel. 354-779

NÉPRAJZI BIZOTTSÁG

A bizottság elnöke:

Tálasi István lev. t.

A bizottság titkára:

Barabás Jenő, a törttud. kand.; ELTE; 1052 Bp., Pesti B. u. 1., tel. 180-966

A bizottság tagjai:

Balassa Iván, a törttud. dr.
Bodrogi Tibor, a törttud. kand.
D. Dömötör Tekla, a törttud. dr., tszv. egy. t.
Füzes Endre, a törttud. kand.
Gunda Béla, a törttud. dr., tszv. egy. t.
Hofer Tamás, a Néprajzi Múz. ov.
Hoffmann Tamás, a törttud. kand., a Néprajzi Múz. főig.
Istvánovits Márton, a törttud. kand.
Katona Imre, a törttud. kand., egy. doc.
B. Kisbán Eszter, a törttud. kand.
Kodolányi János, a törttud. kand.

Ortutay Gyula r. t.
Paládi Kovács Attila, a törttud. kand.
Takács Lajos, a törttud. kand.
Vargyas Lajos, a zenetud. dr.
Vincze István, a törttud. kand.
Voigt Vilmos, az irodtud. kand., egy. doc.

NYELVTUDOMÁNYI BIZOTTSÁG

A bizottság elnöke:

Benkő Loránd r. t.

A bizottság társelnöke:

Kálmán Béla lev. t.

A bizottság titkára:

Gulya János, a nyelvtud. dr.; MTA Nyelvtud. Int.; 1014 Bp., Szentháromság u. 2., tel. 160-807

A bizottság tagjai:

Balázs János, a nyelvtud. dr.
Czeglédy Károly, a nyelvtud. dr., tszv. egy. t.
Deme László, a nyelvtud. dr., tszv. egy. t.
Dezső László, a nyelvtud. dr., tszv. egy. t.
Hadrovics László r. t.
Hajdú Péter r. t.
Harmatta János lev. t.
Herman József, a nyelvtud. dr., egy. t.
Hutterer Miklós, a nyelvtud. dr., egy. t.
Imre Samu lev. t.
Lakó György r. t.
Lőrincze Lajos, a nyelvtud. kand.
Németh Gyula r. t.
Országh László az irodtud. dr., ny. egy. t.
Papp Ferenc lev. t.
Sebestyén Árpád, a nyelvtud. kand., tszv. egy. t.
Szathmári István, a nyelvtud. kand., tszv. egy. t.
Tamás Lajos r. t.
Telegdi Zsigmond, a nyelvtud. kand., egy. t.
Temesi Mihály tszv. főisk. t.
Velcsov Mártonné, a nyelvtud. kand.

A BIZOTTSÁG MUNKABIZOTTSÁGA

Szótári Munkabizottság

Elnök:

Országh László, az irodtud. dr., ny. egy. t.

Titkár:

Bakos Ferenc, a nyelvtud. dr.; MTA Nyelvtud. Int.; 1014 Bp., Szentháromság u. 2., tel. 160-807

ORIENTALISZTIKAI BIZOTTSÁG

A bizottság elnöke:

Tőkei Ferenc lev. t.

A bizottság titkára:

Terjék József egy. adj.; ELTE Belső-ázsiai Tansz.; 1052 Bp., Pesti B. u. 1., tel. 180-966

A bizottság tagjai:

Czeglédy Károly, a nyelvtud. dr., tszv. egy. t.
Csongor Barnabás, a nyelvtud. kand., tszv. egy. doc.
Ecsedy Ildikó, tud. mt.
Fodor Sándor egy. adj.
Gáthy Vera, a KKI főea.
Kákosy László, a törttud. dr., tszv. egy. t.
Kara György, a nyelvtud. dr., tszv. egy. doc.
U. Kőhalmi Katalin, a törttud. kand.
Miklós Pál, a művtört.-tud. kand., az Iparműv. Múz. főig.
Nagyné Kakuk Zsuzsa, a nyelvtud. dr., tszv. egy. doc.
Németh Gyula r. t.
Róna-Tas András, a nyelvtud. dr., egy. t.
Schütz Ödön, a nyelvtud. kand.
Szeidovicz Éva, az MTA Könyvt. ov.
Tálas Barna, a Külügyi Int. igh.
Uray Géza, a nyelvtud. kand.
Vásáry István tud. mt.

SZÍNHÁZTUDOMÁNYI BIZOTTSÁG

(Megalakulása folyamatban van)

SZLÁV NYELVÉSZETI BIZOTTSÁG

A bizottság elnöke:

Hadrovics László r. t.

A bizottság titkára:

Hollós Attila egy. adj.; ELTE; 1052 Bp., Pesti B. u. 1., tel. 180-966

A bizottság tagjai:

Baleczky Emil tszv. egy. doc.
Bolla Kálmán, a nyelvtud. kand., egy. doc.
Juhász József tud. főmt.
Juhász Péter, az MTA Kelet-európai Irodalmak Tansz. Kutcsop. v.

Király Péter, a nyelvtud. dr., tszv. egy. t.
Kiss Lajos, a nyelvtud. kand.
Niederhauser Emil, a törttud. dr.
Papp Ferenc lev. t.
Pete István, a nyelvtud. kand. egy. doc.
Péter Mihály, a nyelvtud. kand., egy. doc.
Sipos István, a nyelvtud. dr., egy. t.

URALISZTIKAI (FINNUGOR) KOMPLEX BIZOTTSÁG

A bizottság elnöke:

Hajdú Péter r. t.

A bizottság társelnöke:

Gulya János, a nyelvtud. dr.

A bizottság titkára:

Domokos Péter, az irodtud. kand., egy. doc.; ELTE; 1052 Bp., Pesti B. u. 1., tel. 180-966

A bizottság tagjai:

Bereczki Gábor, a nyelvtud. kand., tszv. egy. doc.
Dolmányos István, a törttud. dr., egy. doc.
Erdélyi István, a törttud. kand.
Erdődi József, a nyelvtud. kand.
Fodor István tud. mt.
Gerencsér Zsigmond, az Európa Kiadó főszerk.
Gunda Béla, a törttud. dr., tszv. egy. t.
Hoppál Mihály tud. mt.
Jávori Jenő, a Kiadói Főig. főea.
Kálmán Béla lev. t.
Katona Imre, a törttud. kand., egy. doc.
Kázmérné Sal Éva, a nyelvtud. kand.
Klaniczay Tibor lev. t.
Kodolányi János, a törttud. kand.,
Korenchy Éva tud. mt.
Lakó György r. t.
Márk Tamás főisk. adj.
Mikola Tibor, a nyelvtud. kand., tszv. egy. doc.
Papp Éva, a Corvina Kiadó szerk.
Rédei Károly, a nyelvtud. dr.
M. Velenyák Zsófia egy. adj.
Vikár László, a zenetud. kand.
Zsilinszky Éva egy. adj.

ZENETUDOMÁNYI BIZOTTSÁG

A bizottság elnöke:

Csomasz Tóth Kálmán, a zenetud. kand.

A bizottság titkára:

Vikár László, a zenetud. kand.; MTA Zenetud. Int.; 1014 Bp., Országház u. 9., tel. 161-208

A bizottság tagjai:

Bartha Dénes, a zenetud. dr.
Bónis Ferenc zenetörténész
Dobszay László, az MTA Zenetud. Int. tud. csopv.
Eősze László zenetörténész
Falvy Zoltán, a zenetud. kand.
Gábry György tud. mt.
Kárpáti János, a zenetud. kand.
Kecskeméti István zenetörténész
Kroó György, a zenetud. kand.
Legány Dezső, a zenetud. kand.
Maróthy János, a zenetud. dr.
Martin György, a zenetud. kand.
Olsvai Imre tud. mt.
Papp Géza, a zenetud. kand.
Rajeczky Benjámin zenetörténész
Sárosi Bálint, a zenetud. kand.
Somfai László, az MTA Zenetud. Int. tud. ov.
Szekeresné Farkas Márta, az MTA Zenetud. Int. tud. titkára
Szöllősy András zeneszerző, egy. t.
Ujfalussy József lev. t.
Vargyas Lajos, a zenetud. dr.

Hivatalból tagja a bizottságnak:

Barna Andrásné, a KM főov.
Sárai Tibor, a Zeneművészek Szöv. főtitkára

Kőrösi Csoma Társaság (1968)

1052 Bp., Pesti Barnabás u. 1., tel. 180-966

Elnök: Czeglédy Károly, a nyelvtud. dr., tszv. egy. t.

Főtitkár: Kara György, a nyelvtud. dr., tszv. egy. doc.

Magyar Irodalomtörténeti Társaság (1911)

1052 Bp., Pesti Barnabás u. 1., tel. 377-819

Elnök: Tolnai Gábor r. t.

Főtitkár: Wéber Antal, az irodtud. dr., egy. t.

Magyar Néprajzi Társaság (1889)

1097 Bp., Könyves Kálmán krt. 40., tel. 339-133

Elnök: Ortutay Gyula r. t.

Ügyvez. alelnök: Balassa Iván, a törttud. dr.

Főtitkár: Andrásfalvy Bertalan, a törttud. kand.

Magyar Nyelvtudományi Társaság (1903)

1052 Bp., Pesti Barnabás u. 1., tel. 376-819

Elnök: Benkő Loránd r. t.

Főtitkár: Szathmári István, a nyelvtud. kand., tszv. egy. t.

Ókortudományi Társaság (1958)

1052 Bp., Pesti Barnabás u. 1., tel. 376-819

Elnök: Harmatta János lev. t.

Főtitkár: Szilágyi János György, a törttud. dr.

II. FILOZÓFIAI ÉS TÖRTÉNETTUDOMÁNYOK OSZTÁLYA

1361. Budapest, Pf. 6 (Münnich Ferenc u. 7.),
tel. 172-439

Az osztályhoz tartozó tudományágak: filozófia, művészettörténet-tudomány, neveléstudomány, pszichológia, régészettudomány, történettudomány.

Az osztály tagjai

Osztályelnök: Mátrai László
Osztályelnök-helyettes: Mócsy András

Rendes tagok:

Andics Erzsébet
Elekes Lajos
Ember Győző
Gerevich László
Mátrai László
Nemes Dezső
Pach Zsigmond Pál

Levelező tagok:

Arató Endre
Berend T. Iván
Garas Klára

Hermann István
Lukács József
Mérei Gyula
Mócsy András
Ránki György
Székely György
Szigeti József
Zsigmond László

Tiszteleti tagok:

Fedoszejev, Pjotr Nyikolajevics
Hunger, Herbert
Kedrov, Bonifatij Mihajlovics
Kieniewicz, Stefan
Leontyev, Alekszej Nyikolajevics
Novak, Grga
Okladnyikov, Alekszej Pavlovics
Soboul, Albert Marius

Tanácskozási jogú tagok:

Aradi Nóra, a művtört.-tud. dr., az MTA Művtört. Kutcsop. ig.
Hahn István, a törttud. dr., tszv. egy. t.
Pataki Ferenc, a nevtud. kand., az MTA Pszichol. Int. ig.
Szarka József, a nevtud. dr.

FILOZÓFIAI BIZOTTSÁG

A bizottság elnöke:

Lukács József lev. t.

A bizottság titkára:

Fukász György, a fil. tud. dr., tszv. főisk. t.; Liszt Ferenc Zeneművészeti Főiskola; 1061 Bp., Liszt Ferenc tér 8., tel. 224-827

A bizottság tagjai:

Ágh Attila, a fil. tud. kand.
Ancsel Éva, a fil. tud. kand.
Balogh István, az MSZMP KB Társtud. Int. csopv.
Erdei László, a fil. tud. dr., tszv. egy. t.
Földesi Tamás, a fil. tud. dr., tszv. egy. t.
Görgényi Ferenc, az MTA Filozófiai Int. mb. ig.
Hermann István lev. t.
Jóri János, a fil. tud. kand.
Kéri Elemér, a fil. tud. kand., a Magyar Filozófiai Szemle fel. szerk.
Kiss Artúr, a fil. tud. kand., tszv. egy. t.
Kónya István, a fil. tud. dr., tszv. egy. t.
P. Kovács Gizella, a fil. tud. kand., tszv. egy. doc.
Mátrai László r. t.
Székely Sándor, a fil. tud. kand.
Szigeti Györgyné, a Kossuth Kiadó főszerk.
Szigeti József lev. t.
Tőkei Ferenc lev. t.
Wirth Ádám, a fil. tud. kand., tszv. egy. t.
Zoltai Dénes, a fil. tud. kand., tszv. egy. doc.

Magyar Nemzeti Filozófiai Bizottság

(a magyar filozófiai élet külkapcsolatainak ápolására)

Elnök: Mátrai László r. t.

Alelnökök: Szigeti József lev. t.; Tőkei Ferenc lev. t.

Titkár: Ágh Attila, a fil. tud. kand.; MTA Filozófiai Int.; 1054 Bp., Szemere u. 10. tel. 120-243

KELET-EURÓPAI ÉS NEMZETISÉGI KOMPLEX BIZOTTSÁG
Az I. és a II. osztály közös bizottsága

A bizottság elnöke:

Arató Endre lev. t.

A bizottság társelnöke:

Sziklay László, az irodtud. dr.

A bizottság titkára:

Niederhauser Emil, a törttud. dr.; MTA Történettud. Int.; 1014 Bp., Úri u. 51—53., tel. 160-160

(A bizottság megalakulása folyamatban)

MŰVÉSZETTÖRTÉNETI BIZOTTSÁG

A bizottság elnöke:

Garas Klára lev. t.

A bizottság titkára:

Kontha Sándor, a művtört.-tud. kand.; MTA Művtört. Kutcsop.; 1014 Bp., Úri u. 62., tel. 160-160

A bizottság tagjai:

Aradi Nóra, a művtört.-tud. dr., az MTA Művtört. Kutcsop. ig.

Bodné Bobrovszky Ida tud. mt.

Bonta János, a műsz. tud. dr., tszv. egy. t.

Dercsényi Dezső, a művtört.-tud. dr.

Gerevich László r. t.

Gombos Károly, a Kelet-ázsiai Múz. ig.

Harasztiné Takács Marianne, a művtört.-tud. dr.

Kádár Zoltán, a művtört.-tud. kand., egy. doc.

Marosi Ernő, az MTA Művtört. Kutcsop. igh.

Miklós Pál, a művtört.-tud. kand., az Iparművészeti Múzeum főig.

Molnár László, a művtört.-tud. kand.

Németh Lajos, a művtört.-tud. dr.

Pogány Ö. Gábor, a művtört.-tud. kand., a Magyar Nemzeti Galéria főig.

Rózsa György, a művtört.-tud. kand., az MNM Tört. Arcképcsarnok v.

Sarkadiné Hárs Éva, a művtört.-tud. kand., a Baranya megyei Múz. ig.

Szabolcsiné Margules Hedvig, a művtört.-tud. kand.

Székely György lev. t.
Vayer Lajos, a művtört.-tud. dr., tszv. egy. t.
Zádor Mihály, a művtört.-tud. dr., egy. doc.

(A bizottság albizottságai később alakulnak meg)

ÓKORTÖRTÉNETI BIZOTTSÁG

A bizottság elnöke:

Hahn István, a törttud. dr., tszv. egy. t.

A bizottság titkára:

Kákosy László, a törttud. dr., tszv. egy. t.; 1052 Bp., Pesti B. u. 1., tel. 180—966

(A bizottság megalakulása folyamatban)

PEDAGÓGIAI BIZOTTSÁG

A bizottság elnöke:

Szarka József, a nevtud. dr.,

A bizottság titkára:

Salamon Zoltán, a nevtud. kand., tszv. egy. doc.; ELTE Neveléstud. Tansz. Szakcsop.; 1088 Bp., Múzeum krt. 6—8., tel. 336-158

A bizottság tagjai:

Ábent Ferenc, a nevtud. kand., egy. doc.
Ágoston György, a nevtud. dr., egy. t.
Balázs Györgyné, a nevtud. kand.
Ballér Endre, a nevtud. kand.
Fábián Zoltán, a nevtud. kand.
Fekete József, a pszichol. tud. kand.
Földes Éva, a nevtud. dr.
Gáspár László, a nevtud. kand.
Horváth Márton, a nevtud. kand., az MTA Ped. Kutcsop. ig.
Hunyadi Györgyné, a nevtud. kand.
Jóboru Magda, a nevtud. kand., az OSZK főig.
Kiss Árpád, a nevtud. kand.
Köte Sándor, a nevtud. dr.
Nagy Sándor, a nevtud. dr., tszv. egy. t.
Petrikás Árpád, a nevtud. kand.
Széchy Éva, a nevtud. kand.
Székely Endréné, a nevtud. kand.
Vajó Péter, a nevtud. kand.
Vastagh Zoltán, a nevtud. kand.
Veress Judit, a nevtud. kand.
Zibolen Endre, a nevtud. kand., a Felsőokt. Ped. Kutközp. ig.

Neveléselméleti Albizottság

Elnök:

Horváth Lajos, a nevtud. kand.

Titkár:

Mihály Ottó, a nevtud. kand.; MTA Ped. Kutcsop.; 1014 Bp., Úri u. 62., tel. 160-160.

Neveléstörténeti Albizottság

Elnök:

Köte Sándor, a nevtud. dr.

Titkár:

Vág Ottó, a nevtud. kand.; ELTE Neveléstud. Tansz.; 1052 Bp., Pesti B. u. 1., tel. 180-966

PSZICHOLÓGIAI BIZOTTSÁG

A bizottság elnöke:

Ádám György lev. t.

A bizottság társelnöke:

Kardos Lajos, a pszichol. tud. dr., ny. egy. t.

A bizottság titkára:

Hunyadi György, a pszichol. tud. kand.; MRT Tömegkommunikációs Kutatóközpont; 1054 Bp., Akadémia u. 17., tel. 122-812

A bizottság tagjai:

Ákos Károly tud. főmt.
Bányai Éva tud. mt.
Barta Lajos, a pszichol. tud. dr., tszv. egy. t.
Garai László, a pszichol. tud. kand.
Grastyán Endre, az orvtud. dr., egy. t.
Hódos Tibor, a pszichol. tud. kand.
Illyés Sándor, a pszichol. tud. kand.

Juhász Pál, az orvtud. kand., tszv. egy. t.
Kelemen László, a pszichol. tud. kand., tszv. egy. t.
Kulcsár Zsuzsa egy. adj.
Kun Miklós, az orvtud. kand.
Lányi Miklósné, a pszichol. tud. kand.
Mátrai László r. t.
Moussong-Kovács Erzsébet, az orvtud. kand., egy. t.
Papp Ágoston, a pszichol. tud. kand.
Pataki Ferenc, a nevtud. kand., az MTA Pszichol. Int. ig.
Pethő Bertalan, az orvtud. kand.
Pléh Csaba egy. adj.
Popper Péter, a pszichol. tud. kand., a Magyar Pszichológiai Szemle fel. szerk.
Ranschburg Jenő, a pszichol. tud. kand.
Salamon Jenő, a pszichol. tud. dr., tszv. egy. t.
Semlyén András tud. mt.
Szakács Ferenc, az Orsz. Ideg- és Elmegyógyint. tud. csopv.
Tánczos Zsolt, a pszichol. tud. kand.
Vereczkei Lajos egy. adj.

RÉGÉSZETI BIZOTTSÁG

A bizottság elnöke:

Gerevich László r. t.

A bizottság alelnöke:

Fülep Ferenc, a törttud. dr., az MNM főig.

A bizottság titkára:

Bóna István, a törttud. dr., egy. t.; ELTE Régészeti Tansz.; 1052 Bp., Pesti B. u. 1., tel. 180-966

A bizottság tagjai:

Barkóczi László, a törttud. kand.
Castiglione László, a törttud. dr.
Dienes István, az MNM ov.-h.
Entz Géza, a művtört.-tud. kand.
Erdélyi István, a törttud. kand.
Fitz Jenő, a Fejér megyei Múzeumok ig.
Gábori Miklós, a törttud. dr.
Gedai István, a törttud. kand.
Holl Imre tud. mt.
Kalicz Nándor, a tört. tud. kand.
Kemencei Tibor, a törttud. kand.
Korek József, a törttud. kand.
Kovács Tibor, a KM főel.
Kubinyi András, a törttud. kand.
Kutzián Ida, a törttud. dr.
László Gyula, a törttud. dr., tszv. egy. t.
Mócsy András lev. t.

Patek Erzsébet, a törttud. kand.
Szilágyi János György, a törttud. dr.
Trogmayer Ottó, a törttud. kand., a Csongrád megyei Múzeumok ig.

A BIZOTTSÁG ALBIZOTTSÁGAI

Őrégészeti Albizottság

Elnök:

Patek Erzsébet, a törttud. kand.

Titkár:

Kalicz Nándor, a törttud. kand.; MTA Régészeti Int.; 1014 Bp., Úri u. 49., tel. 160-160

Ókori Régészeti Albizottság

Elnök:

Mócsy András lev. t.

Titkár:

Soproni Sándor, a törttud. kand.; Magyar Nemzeti Múzeum; 1088 Bp., Múzeum krt. 14—16., tel., 134-400

Kora Középkori Albizottság

Elnök:

Bóna István, a törttud. dr.

Titkár:

Kiss Attila tud. mt.; Magyar Nemzeti Múzeum; 1088 Bp.. Múzeum krt. 14—16., tel. 134-400

Középkori Albizottság

Elnök:

Gerevich László r. t.

Titkár:

Nagy Emese ov.; Magyar Nemzeti Múzeum; 1088 Bp., Múzeum krt. 14—16., tel. 134-400

Numizmatikai Munkabizottság

Titkár:

Gedai István, a törttud. kand.; Magyar Nemzeti Múzeum; 1088 Bp., Múzeum krt. 14—16., tel. 134-400

Interdiszciplináris Munkabizottság

Titkár:

Kutzián Ida, a törttud. dr.; MTA Régészeti Int.; 1014 Bp., Úri u. 49., tel. 160-160

TÖRTÉNETTUDOMÁNYI BIZOTTSÁG

A bizottság elnöke:

Nemes Dezső r. t.

A bizottság titkára: L. Nagy Zsuzsa, a törttud. kand.; MTA Történettud. Int.; 1014 Bp., Úri u. 51—53., tel. 160-160

A bizottság tagjai:

Andics Erzsébet r. t.
Arató Endre lev. t.
Balogh Sándor, a törttud. dr., egy. t.
Berend T. Iván lev. t.
Elekes Lajos r. t.
Ember Győző r. t.
Erényi Tibor, a törttud. dr.
Esti Béla, a Munkásmozgalmi Múzeum ig.
Hahn István, a törttud. dr., tszv. egy. t.
Kónya Sándor, a törttud. kand., a Századok fel. szerk.
Korom Mihály, a törttud. kand.
Léderer Emma, a törttud. dr., ny. egy. t.
Liptai Ervin, a törttud. kand., a Hadtört. Int. ig.
Makkai László, a törttud. dr.
Mérei Gyula lev. t.
T. Mérey Klára, a törttud. kand.
Mócsy András lev. t.
Nagy József. a törttud. kand.
Niederhauser Emil, a törttud. dr.
Orosz István, a törttud. kand., egy. doc.
Pach Zsigmond Pál r. t.
Ránki György lev. t.
Székely György lev. t.
Tokody Gyula, a törttud. kand., tszv. egy. t.

Zsigmond László lev. t.
Varga János, a törttud. dr., a Levéltári Ig. v.
R. Várkonyi Ágnes, a törttud. dr.
Vass Henrik, az MSZMP KB Párttört. Int. ig.

TUDOMÁNY- ÉS TECHNIKATÖRTÉNETI KOMPLEX BIZOTTSÁG

A II., a III., a VI., a VII. és a X. osztály közös bizottsága

A bizottság elnöke:

Berend T. Iván lev. t.

A bizottság alelnöke:

Szabadváry Ferenc, a kém. tud. dr.

A bizottság titkára:

Biró Gábor, a fiz. tud. kand.; BME Kísérleti Fizika Tansz.; 1111 Bp., Budafoki út 8., tel. 664-011

A bizottság tagjai:

Abonyi Iván, a fiz. tud. kand., egy. doc.
Barta György lev. t.
Czére Béla, a közltud. dr., a Közlek. Múzeum főig.
Endrei Walter, a törttud. kand.
Farkas János, a fil. tud. kand.
Földes Éva, a nevtud. dr.
Görgényi Ferenc, az MTA Filozófiai Int. mb. ig.
P. Kovács Gizella, a fil. tud. kand., tszv. egy. doc.
Lengyel Béla r. t.
Makkai László, a törttud. dr.
Mátrai László r. t.
Paulinyi Oszkár, a törttud. kand.
Rados Kornél, a műsz. tud. dr., egy. t.
Szakasits D. György, a közgazdtud. kand.
Szénássy Barna, a mat. tud. kand., egy. doc.
Szőkefalvi-Nagy Zoltán, a kém. tud. kand., főisk. t.
Varga József, a műsz. tud. dr.
Vekerdi László tud. főmt.

MAGYAR–BOLGÁR TÖRTÉNÉSZ VEGYESBIZOTTSÁG

A bizottság elnöke:

Perényi József, a törttud. kand., tszv. egy. t.

A bizottság titkára

Palotás Emil, a törttud. kand., egy. doc.; ELTE; 1052 Bp., Pesti B. u. 1., tel. 180-966

A bizottság tagjai:

Bóna István, a törttud. dr.
Godó Ágnes tud. mt.
Hegyi Klára tud. mt.
Komjáthy Miklós, a törttud. kand.

MAGYAR–CSEHSZLOVÁK TÖRTÉNÉSZ VEGYESBIZOTTSÁG

A bizottság elnöke:

Arató Endre lev. t.

A bizottság alelnöke:

Niederhauser Emil, a törttud. dr.

A bizottság titkára:

Ádám Magda, a törttud. kand.; MTA Törttud. Int.; 1014 Bp., Úri u. 51–53., tel. 160-160

A bizottság tagjai:

Benczédi László tud. mt.
Granasztói György tud. mt.
Kemény G. Gábor, az irodtud. kand.
Kővágó László, a törttud. kand.
Marosi Ernő, az MTA Művtört. Kutcsop. igh.
Somlyai Magda, a törttud. kand.
Varga János, a törttud. dr., a Levéltári Ig. v

MAGYAR–LENGYEL TÖRTÉNÉSZ VEGYESBIZOTTSÁG

A bizottság elnöke:

Székely György lev. t.

A bizottság titkára:

Petneky Áron könyvtáros; MTA Történettud. Int.; 1014 Bp., Úri u. 51–53., tel. 160-160

A bizottság tagjai:

Kovács Endre, a törttud. dr.
Makkai László, a törttud. dr.
Szokolay Katalin, a törttud. kand.

MAGYAR–NÉMET TÖRTÉNÉSZ VEGYESBIZOTTSÁG

A bizottság elnöke:

Tokody Gyula, a törttud. kand., tszv. egy. t.

A bizottság titkára:

Gyimesi Sándor, a törttud. kand.; JATE; 6722 Szeged, Egyetem u. 2., tel. 11-251

A bizottság tagjai:

Kerekes Lajos, a törttud. dr.
Ságvári Ágnes, a törttud. kand., a Fővárosi Levéltár ig.
S. Vincze Edit, a törttud. kand.

MAGYAR–ROMÁN TÖRTÉNÉSZ VEGYESBIZOTTSÁG

A bizottság elnöke:

Elekes Lajos r. t.

A bizottság alelnöke:

Csatári Dániel, a törttud. kand.

A bizottság titkára:

Szász Zoltán tud. mt.; MTA Törttud. Int.,; 1014 Bp., Úri u. 51-53., tel. 160–160

A bizottság tagjai:

Aradi Nóra, a művtört.-tud. dr., az MTA Művtört. Kutcsop. ig.
Mócsy András lev. t.
Szabó Ágnes, a törttud. kand.

MAGYAR–SZOVJET TÖRTÉNÉSZ VEGYESBIZOTTSÁG

A bizottság elnöke:

Pach Zsigmond Pál r. t.

A bizottság alelnökei:

Zsigmond László lev. t.
Sinkovits István, a törttud. kand., tszv. egy. t.

A bizottság titkára:

Mayer Mária, a törttud. kand.; MTA Törttud. Int.; 1014 Bp., Úri u. 51–53., tel. 160-160

A bizottság tagjai:

Arató Endre lev. t.
Balogh Sándor, a törttud. dr., egy. t.
Bartha Antal, a törttud. dr.
Berend T. Iván lev. t.
Ember Győző r. t.
Erdélyi István, a törttud. kand.
Hajdú Tibor, a törttud. dr.
Jemnitz János, a törttud. kand.
Kónya Sándor, a törttud. kand.
Liptai Ervin, a törttud. kand., a Hadtört. Int. ig.
Mucsi Ferenc, a törttud. kand.
L. Nagy Zsuzsa, a törttud. kand.
Niederhauser Emil, a törttud. dr.,
Orbán Sándor, a törttud. dr., egy. t.
Ortutay Gyula r. t.
Pamlényi Ervin, a törttud. kand.
Perényi József, a törttud. kand., tszv. egy. t.
Ságvári Ágnes, a törttud. kand., a Fővárosi Levéltár ig.
Zsilák András, a törttud. kand

TUDOMÁNYOS TÁRSASÁGOK

Magyar Numizmatikai Társulat (1970)

1085 Bp., Csepreghy u. 4., tel. 131-058
Elnök: Csillag Ferenc
Főtitkár: Gedai István, a törttud. kand.

Magyar Pszichológiai Tudományos Társaság (1962)

1124 Bp., Meredek u. 1., tel. 260-663
Elnök: Moussong-Kovács Erzsébet, az orvtud. kand., egy. t.
Főtitkár: Ranschburg Jenő, a pszichol. tud. kand.

Magyar Régészeti és Művészettörténeti Társulat (1878)

1088 Bp., Múzeum krt., 14–16., tel. 134-400
Elnök: Entz Géza, a művtört.-tud. kand.
Alelnök: Fülep Ferenc, a törttud. dr.
Főtitkár: Soproni Sándor, a törttud. kand.

Magyar Történelmi Társulat (1867)

1014 Bp., Úri u. 51–53., tel. 160-418
Elnök: Berend T. Iván lev. t.
Titkár: Szabolcs Ottó, a törttud. kand.

III. MATEMATIKAI ÉS FIZIKAI TUDOMÁNYOK OSZTÁLYA

1361 Budapest, Pf. 6 (Münnich Ferenc u. 7.),
tel. 175-625

Az osztályhoz tartozó tudományágak: csillagászat, fizika, matematika.

Az osztály tagjai

Osztályelnök: Tarján Imre

Osztályelnök-helyettes: Leindler László

Rendes tagok:

Alexits György
Erdős Pál
Fejes Tóth László
Jánossy Lajos
Kalmár László*
Kónya Albert
Kovács István
Pál Lénárd
Rédei László
Szalay Sándor
Szőkefalvi-Nagy Béla
Tandori Károly
Tarján Imre
Turán Pál**

* 1976. aug. 2-án elhunyt.
** 1976. szept. 26-án elhunyt.

Levelező tagok:

Berényi Dénes
Bozóky László
Császár Ákos
Csikai Gyula
Fodor Géza
Gáspár Rezső
Hajnal András
Kiss Dezső
Leindler László
Marx György
Nagy Elemér
Nagy Károly
Péter Rózsa
Rapcsák András

Tiszteleti tagok:

Alekszandrov, Anatolij Petrovics
Blohincev, Dmitrij Ivanovics
Gábor Dénes
Herzberg, Gerhard
Kastler, Alfred
Kolmogorov, Andrej Nyikolajevics
Kuratowski, Kazimierz
Kurti Miklós
Mazur, Stanisław
Nevanlinna, Rolf
Nyikolszkij, Szergej Mihajlovics
Pólya György
Pontrjagin, Lev Szemjonovics

Prohorov, Alekszander Mihajlovics
Savič, Pavle
Szegő Gábor
Vinogradov, Ivan Matvejevics

Tanácskozási jogú tagok:

Arató Mátyás, a mat. tud. dr., a Számítógép-alkalmazási Kutint. ig.
Demeter Károly, az Egyesült Izzó Rt. műsz. igh.
Gécseg Ferenc, a mat. tud. dr., tszv. egy. t.
Ketskeméty István, a fiz. tud. dr., tszv. egy. t.
Sebestyén János, az OMFB általános elnh.
Szeidl Béla, a fiz. tud. kand., az MTA Csillagvizsgáló Int. ig.

TUDOMÁNYOS BIZOTTSÁGOK

CSILLAGÁSZBIZOTTSÁG

A bizottság elnöke:

Dezső Lóránt, a fiz. tud. kand.

A bizottság titkára:

Ill Márton, a fiz. tud. kand.; MTA Csillagvizsgáló Int. bajai obszerv.; 6500 Baja, Tóth Kálmán u. 19.

A bizottság tagjai:

Almár Iván, a fiz. tud. kand.
Balázs Béla, a fiz. tud. kand., tszv. egy. doc.
Barlai Katalin tud. mt.
Barta György lev. t.
Csada Imre, a fiz. tud. dr.
Jankovics István tud. mt.
Kálmán Béla tud. mt.
Kanyó Sándor, a fiz. tud. kand.
Marik Miklós, a fiz. tud. kand., egy. doc.
Ponori-Thewrewk Aurél, a TIT Urania Csillagvizsgáló Int. ig.
Somogyi Antal, a fiz. tud. dr.
Szeidl Béla, a fiz. tud. kand., a Csillagvizsg. Int. ig.

Mesterséges Égitestek Albizottsága

Vezető:

Ill Márton, a fiz. tud. kand.; az MTA Csillagvizsgáló Int. bajai obszerv.; 6500 Baja, Tóth Kálmán u. 19.

FIZIKAI BIZOTTSÁG

A bizottság elnöke:

Nagy Károly lev. t.

A bizottság titkárai:

Lovas István, a fiz. tud. dr.; MTA KFKI Részecskefizikai és Magfizikai Kutint.; 1121 Bp., Konkoly-Thege út, tel. 166-440

Turchányi György, a fiz. tud. kand., egy. t.; Semmelweis OTE Biofiz. Int.; 1088 Bp., Puskin u. 9., tel. 342-996

A bizottság tagjai:

Berényi Dénes lev. t.
Bozóky László lev. t.
Csikai Gyula lev. t.
Dörnyeiné Németh Judit, a fiz. tud. dr., egy. doc.
Gáspár Rezső lev. t.
Jánossy Lajos r. t.
Keszthelyi Lajos, a fiz. tud. dr.
Ketskeméty István, a fiz. tud. dr., tszv. egy. t.
Kiss Dezső lev. t.
Kónya Albert r. t.
Kovács István r. t.
Kroó Norbert, a fiz. tud. dr.
Marx György lev. t.
Montvay István, a fiz. tud. kand.
Nagy Elemér lev. t.
Pál Lénárd r. t.
Siklós Tivadar, a fiz. tud. dr.
Szabó János, a fiz. tud. kand., egy. t.
Szalay Sándor r. t.
Szigeti György r. t.
Tarján Imre r. t.
Tarnóczy Tamás, a fiz. tud. dr.

Atomhéjfizikai Albizottság

Elnök:

Gáspár Rezső lev. t.

Titkár:

Kapuy Ede, a fiz. tud. dr.; BME Fiz. Int. Villamoskari Fizikai Tansz.; 1111 Bp., Budafoki út 8., tel. 452-365

Magfizikai Albizottság

Elnök:

Berényi Dénes lev. t.

Titkár:

Zimányi József, a fiz. tud. dr.; MTA KFKI Részecskefiz. és Magfiz. Kutint.; 1121 Bp., Konkoly-Thege út, tel. 166-440

Részecskefizikai Albizottság

Elnök:

Marx György lev. t.

Titkár:

Frenkel Andor, a fiz. tud. kand.; MTA KFKI Részecskefiz. és Magfiz. Kutint.; 1121 Bp., Konkoly-Thege út, tel. 166-440

Spektroszkópiai Albizottság

Elnök:

Kovács István r. t.

Titkár:

Szőke József, a kém. tud. kand.; MTA KFKI Szilárdtest-kut. Int.; 1121 Bp., Konkoly-Thege út, tel. 166-440

Elnök:

Barta György lev. t.

Titkár:

Balázs Béla, a fiz. tud. kand., tszv. egy. doc.; ELTE Csillagászati Tansz.; 1083 Bp., Kun Béla tér 2., tel. 343-705

MATEMATIKAI BIZOTTSÁG

A bizottság elnöke:

Szőkefalvi-Nagy Béla r. t.

A bizottság titkára:

Schipp Ferenc, a mat. tud. dr., egy. t.; ELTE Analízis II. Tansz.; 1088 Bp., Múzeum krt. 6—8., tel. 139-613

A bizottság tagjai:

Andrásfai Béla, a mat. tud. kand., egy. doc.
Csákány Béla, a mat. tud. dr., tszv. egy. t.
Császár Ákos lev. t.
Daróczy Zoltán, a mat. tud. dr., tszv. egy. t.
Fejes Tóth László r. t.
Hajnal András lev. t.
Hosszu Miklós, a mat. tud. dr., tszv. egy. t.
Kovács László, a mat. tud. kand.
Lovász László, a mat. tud. kand., egy. doc.
Molnár József, a mat. tud. dr., tszv. egy. t.
Moór Arthur, a mat. tud. dr., tszv. egy. t.
Rapcsák András lev. t.
Révész Pál, a mat. tud. dr.
Schmidt E. Tamás, a mat. tud. dr.
T. Sós Vera, a mat. tud. kand., egy. doc.
Strommer Gyula, a mat. tud. dr.
Szabados József, a mat. tud. dr.
Szendrei János, a mat. tud. kand., tszv. főisk. t.
Szénássy Barna, a mat. tud. kand., tszv. egy. doc.

SZÁMÍTÁSTUDOMÁNYI BIZOTTSÁG

A bizottság elnöke:

Arató Mátyás, a mat. tud. dr., a Számítógép-alkalmazási Kutint. ig.

A bizottság titkára:

Varga László, a mat. tud. kand.; MTA KFKI Mérés- és Számítástechn. Kutint.; 1121 Budapest, Konkoly-Thege út, tel. 166-440

A bizottság tagjai:

Csibi Sándor, a mat. tud. dr., tszv. egy. t.
Demetrovics János, a mat. tud. kand.
Dömölki Bálint, a mat. tud. kand.
Elbert Árpád, a mat. tud. kand.
Fidrich Ilona, a mat. tud. kand.
Frey Tamás, a mat. tud. dr., tszv. egy. t.
Gécseg Ferenc, a mat. tud. dr., tszv. egy. t.
Gergely Tamás, a műsz. tud. kand.
Gyires Béla, a mat. tud. dr., tszv. egy. t.
Havass Miklós, a Számítógépalk. Kutint. főov.
Kátai Imre, a mat. tud. dr., tszv. egy. t.
Náray Zsolt, a fiz. tud. dr.
Németh Lóránt, a közgazd. tud. kand.
Oláh Gyula, a mat. tud. kand.
Pásztor Endréné, a mat. tud. kand.
Prékopa András, a mat. tud. dr., egy. t.
Révész György, a mat. tud. kand.
Sándori Mihály, a műsz. tud. kand.
Szelezsán János, a mat. tud. kand.
Székely Sándor, a JATE Kibernetikai Lab. v
Tomkó József, a mat. tud. kand., tszv. egy. doc.
Vámos Tibor lev. t.
Varga Lajos, a KSH főov.

SZILÁRDTEST-FIZIKAI KOMPLEX BIZOTTSÁG

A III., a VI. és a VII. osztály közös bizottsága

A bizottság elnöke:

Pál Lénárd r. t.

A bizottság ügyv. elnöke:

Szép Iván, a műsz. tud. kand.

A bizottság titkára:

Siklós Tivadar, a fiz. tud. dr.; MTA KFKI Szilárdtest-kut. Int.; 1121 Budapest, Konkoly-Thege út, tel. 166-440

A bizottság tagjai:

Barna Péter, a fiz. tud. kand.
Bartha László, a kém. tud. dr.
Beleznay Ferenc, a fiz. tud. kand.
Bodó Zalán, a fiz. tud. dr.
Erdélyi János, a műsz. tud. kand.
Gergely György, a fiz. tud. kand.
Giber János, a kém. tud. dr.
Gyulai József, a fiz. tud. kand.
Kirschner István, a fiz. tud. dr.
Kónya Albert r. t.
Krén Emil, a fiz. tud. kand.
Kroó Norbert, a fiz. tud. dr.
Lukács József lev. t.
Millner Tivadar r. t.
Nagy Elemér lev. t.
Papp Elemér, a fiz. tud. kand.
Prohászka János lev. t.
Pungor Ernő r. t.
Solymosy Frigyes, a kém. tud. dr.
Stefán Mihály lev. t.
Székely Tamás, a kém. tud. dr.
Szépfalusy Péter, a fiz. tud. dr.
Szigeti György r. t.
Tarján Imre r. t.
Tarnay Kálmán, a műsz. tud. kand., egy. doc.
Tompa Kálmán, a fiz. tud. dr.
Valkó Iván Péter, a műsz. tud. dr., tszv. egy. t.
Várhegyi Győző, a műsz. tud. dr.
Vasvári Béla, a fiz. tud. kand.
Zanati Tibor, az Egyesült Izzó Rt. főov.
Zawadowski Alfréd, a fiz. tud. dr.

MAGYAR–SZOVJET SZILÁRDTEST-FIZIKAI VEGYESBIZOTTSÁG

A bizottság magyar tagozatának elnöke:

Pál Lénárd r. t.

A magyar tagozat titkára:

Siklós Tivadar, a fizikai tud. dr.; MTA KFKI Szilárdtest-kut. Int.; 1121 Budapest, Konkoly-Thege út, tel. 166-440

A magyar tagozat tagjai:

Nagy Elemér lev. t.
Szép Iván, a műsz. tud. kand.
Tarján Imre r. t.
Vasvári Béla, a fiz. tud. kand.

TUDOMÁNY- ÉS TECHNIKATÖRTÉNETI KOMPLEX BIZOTTSÁG

A II., a III., a VI., a VII. és a X. osztály közös bizottsága; tagjait lásd a 239. oldalon

IV. AGRÁRTUDOMÁNYOK OSZTÁLYA

1361 Budapest, Pf. 6 (Münnich Ferenc u. 7.),
tel. 173-038

Az osztályhoz tartozó tudományágak: agrártörténet, agrokémia és talajtan, állatorvostudomány, állattenyésztés, erdészet, kertészet, mezőgazdasági műszaki tudományok, mezőgazdasági üzemtan és üzemvezetés, mezőgazdasági üzemi vízgazdálkodás, növénynemesítés, növénytermesztés, növényvédelem.

Az osztály tagjai

Osztályelnök: Somos András

Osztályelnök-helyettes: Csizmadia Ernő

Rendes tagok:

Cselőtei László
Horn Artur
Kozma Pál
Kurnik Ernő
Láng Géza
Máthé Imre
Mócsy János*
Somos András
Stefanovits Pál

* 1976. aug. 16-án elhunyt.

Levelező tagok:

Belák Sándor
Csizmadia Ernő
Keresztesi Béla
Király Zoltán
Kovács Ferenc
Magyar János
Mészáros János
Rajki Sándor
Sályi Gyula
Szent-Iványi Tamás
Tamássy István

Tiszteleti tagok:

Brezsnyev, Dmitrij Danyilovics
Cicin, Nyikolaj Vasziljevics
Clausen, Hjalmar
Daszkalov, Hriszto
Dobrzański, Bohdan
Lobanov, Pavel Pavlovics
Scheffer, Fritz
Stubbe, Hans

Tanácskozási jogú tagok:

Balázs Sándor, a mgazd. tud. dr., a Zöldségterm. Kutint. ig.
Guba Sándor, a mgazd. tud. kand., a Mgazd. Főisk. (Kaposvár) főig.
Szabolcs István, a mgazd. tud. dr., az MTA Talajtani és Agrokém. Kutint. ig.
Szalóczy Bálint, a mgazd. tud. kand.
Szlamenicky István, a mgazd. tud. kand.

AGRÁRTÖRTÉNETI BIZOTTSÁG

A bizottság elnöke:

Romány Pál, a mgazd. tud. kand., MÉM min.

A bizottság titkára:

Hoffmann Tamás, a törttud. kand., a Néprajzi Múzeum főig.; 1055 Bp., Kossuth tér 12., tel. 315—996

A bizottság tagjai:

Donáth Ferenc, a mgazd. tud. kand.
Geday Gusztáv, a Kertészeti Egy. könyvtárv.
Gunst Péter, a törttud. kand.
Heckenast József, a mgazd. tud. kand., tszv. egy. t.
Lőkös László, a mgazd. tud. kand., egy. t.
Mártonné Csonka Rózsa, a törttud. kand., egy. doc.
Matolcsi János, a Mgazd. Múzeum tud. főmt.
Orbán Sándor, a törttud. dr. egy. t.
Szabad György, a törttud. dr., tszv. egy. t.
Szakács Kálmán, a törttud. kand.
Székely György lev. t.
Szelei László, az MTA főov.-h.
Szuhay Miklós, a törttud. kand., egy. t.
Vlcskó Lajos, a Mgazd. Múzeum főig.
Wellmann Imre, a Mgazd. Múzeum főig.-h.

ÁLLATORVOSTUDOMÁNYI BIZOTTSÁG

A bizottság elnöke:

Mészáros János lev. t.

A bizottság titkára:

Pethes György, az állatorvtud. kand., tszv. egy. t. ; Állatorvostud. Egy.; 1078 Bp., Landler J. u. 2., tel. 223-044

A bizottság tagjai:

Áldásy Pál, az állatorvtud. kand., az Állateü. Állomás (Miskolc) ig.
Csukás András, az Áll. Gazdaságok Orsz. Közp. főállatorv.
Dénes Lajos, a MÉM főov.

Kobulej Tibor, az állatorvtud. kand., tszv. egy. t.
B. Kovács András, az állatorvtud. dr., tszv. egy. t.
Kovács Ferenc lev. t.
Kovács Jenő, az állatorvtud. dr., tszv. egy. t.
Kucsera György, az állatorvtud. kand., az Állatgyógy. Oltóanyagellenőrző Int. ig.
Németh István, az állatorvtud. kand.
Stipkovits László, az állatorvtud. kand.
Szent-Iványi Tamás lev. t.
Takács János, az állatorvtud. kand., tszv. egy. t.
Ujváry Istvánné, járási főállatorv. (Tamási)
Ványi András, az Orsz. Állateü. Int. ig.
Várnagy László, az állatorv tud. kand., tszv. egy. t.

ÁLLATTENYÉSZTÉSI BIZOTTSÁG

A bizottság elnöke:

Horn Artur r. t.

A bizottság titkára:

Holdas Sándor, a mgazd. tud. kand.; Kisállattenyésztési Kutint.; 2100 Gödöllő, tel. 6

A bizottság tagjai:

Borontai István, az Áll. Gazdaságok Orsz. Közp. ov.
Burgert Róbert, a mgazd. tud. kand., a Bábolnai Áll. Gazd. vezérig.
Czakó József, a mgazd. tud. dr., egy. t.
Csomós Zoltán, a mgazd. tud. kand.
Dohy János, a mgazd. tud. kand.
Fekete Lajos, a mgazd. tud. kand., tszv. egy. t.
Guba Sándor, a mgazd. tud. kand., a Mgazd. Főisk. (Kaposvár) főig.
Juhász Balázs, az állatorvtud. dr.
Keserü János, az Állatteny. Kutint. főig.
Kiss István, a biol. tud. kand., tszv. egy. t.
Kovács József, a mgazd. tud. kand., tszv. egy. t.
Magyari András, a biol. tud. dr., tszv. egy. t.
Németh Lajos, az Orsz. Állatteny. Felügy. főig.
Petőházi Gábor, a mgazd. tud. kand., a Kisállatteny. Kutint. ig.
Szabó József, a mgazd. tud. kand.

ERDÉSZETI BIZOTTSÁG

A bizottság elnöke:

Keresztesi Béla lev. t.

A bizottság titkára:

Gál János, a mgazd. tud. dr., tszv. egy. t.; Erd. és Faip. Egy.; 9400 Sopron, tel. 11-100

A bizottság tagjai:

Cziráki József, a műsz. tud. kand., tszv. egy. t.

Csontos Gyula, a mgazd. tud. kand., az Áll. Fagazd. Váll. Orsz. Közp. vezérig.

Járó Zoltán, a mgazd. tud. kand.

Káldy József, a mgazd. tud. kand., tszv. egy. t.

Magyar János lev. t.

Majer Antal, a mgazd. tud. dr., tszv. egy. t.

Pagony Hubert, a biol. tud. kand.

Pántos Györgyné, a biol. tud. kand.

Rácz Antal, a MÉM főov.

Sali Emil, a mgazd. tud. dr.

Solymos Rezső, a mgazd. tud. dr.

Szepesi László, a mgazd. tud. dr.

Szőnyi László, a mgazd. tud. kand.

Tóth Béla, a mgazd. tud. kand., az Erd. Tud. Int. Tiszántúli Kísérl. Áll. ig.

Tóth Sándor, a mgazd. tud. kand.

KERTÉSZETI BIZOTTSÁG

A bizottság elnöke:

Kozma Pál r. t.

A bizottság titkára:

Balázs Sándor, a mgazd. tud. dr., a Zöldségterm. Kutint. ig.; 6000 Kecskemét, tel. 13-680

A bizottság tagjai:

Filius István, a mgazd. tud. kand., a Kertészeti Egy. Kertészeti Főisk. Kar. (Kecskemét) ig.

Gyuró Ferenc, a mgazd. tud. kand., tszv. egy. t.

Herpay Balázs, az Áll. Gazd. Orsz. Közp. vezérigh.

Katona József, az Orsz. Szőlészeti és Borászati Kutint. főig.

Kótunné Herpay Zsuzsa, a mgazd. tud. kand.

Molnár Béla, a mgazd. tud. kand., a Gyümölcs és Dísznövényterm. Kutint. főig.

Mőcsényi Mihály, a mgazd. tud. kand., tszv. egy. t.

Nagy Béla, a mgazd. tud. kand., tszv. egy. t.
Pekó József, a MÉM ov.
Pethő Ferenc, a mgazd. tud.kand.
Probocskai Endre, a mgazd. tud. kand., tszv. egy. t.
Somos András r. t.
Tétényi Péter, a biol. tud. dr., a Gyógynövénykut. Int. ig.
Tomcsányi Pál, a mgazd. tud. dr.
Varga György, a mgazd. tud. kand.

MEZŐGAZDASÁGI MŰSZAKI BIZOTTSÁG

A bizottság elnöke:

Dimény Imre, a mgazd. tud. dr., tszv. egy. t.

A bizottság titkára:

Bánházi Gyula, a mgazd. tud. kand., a Mgazd. Gépkísérleti Int. ig.; 2100 Gödöllő, Tessedik u. 4., tel. 650

A bizottság tagjai:

Bodolai Imre, a mgazd. tud. kand., tszv. egy. t.
Bölöni István, a műsz. tud. dr.
Galambos János, a mgazd. tud. kand.
Heiczman János, a mgazd. tud. kand., a KGM minh.
Horváth József, a mgazd. tud. kand.
Janik József, a mgazd. tud. kand. az Agrártud. Egy. (Keszthely) Gépesítési Főisk. Kar. ig.
Karai János, a műsz. tud. kand., tszv. egy. t.
Lehoczky László, a mgazd. tud. kand., tszv. egy. t.
Mikecz István, a mgazd. tud. kand., tszv. egy. t.
Patkós István, a mgazd. tud. kand., az Agrártud. Egy. (Debrecen) Gépesítési Főisk. Kar. ig.
Sitkei György, a műsz. tud. dr.
Sós Frigyes, a műsz. tud. kand.
Tibold Vilmos, a mgazd. tud. kand., tszv. egy. t.
Tószegi Péter, a mgazd. tud. kand., tszv. egy. t.
Zalka András, a műsz. tud. kand., tszv. egy. t.

MEZŐGAZDASÁGI ÜZEMTANI ÉS ÜZEMVEZETÉSI BIZOTTSÁG

A bizottság elnöke:

Belák Sándor lev. t.

A bizottság titkára:

Fekete György, a mgazd. tud. kand., egy. t.; MÉM Mérnök- és Vezetőtovábbképző Int.; 1142 Bp., Pf. 92 (Ida u. 2.), tel. 425-182

A bizottság tagjai:

Biró Ferenc, a mgazd. tud. kand., az OT elnh.
Buzás Gyula, a mgazd. tud. kand., tszv. egy. doc.
Csáki Csaba, a közgazdtud. kand., egy. doc.
Csepregi István, a mgazd. tud. kand., a Pápai Áll. Gazd. ig.
Csete László, a közgazdtud. kand., a MÉM Statiszt. és Gazdaságelemző Közp. ig.
Dobos Károly, a mgazd. tud. kand., egy. t.
Enese László, a mgazd. tud. kand., tszv. egy. t.
Kádár Béla, a mgazd. tud. kand., tszv. egy. t.
Kakucsi Gabriella tsz-eln. (Dabas)
Pogácsás György tszv. egy. t.
Rédai István tszv. egy. t.
Széles Gyula, a mgazd. tud. kand.
Szemes Lajos, a mgazd. tud. kand.
Tompa Béla, a mgazd. tud. kand.
Tóth Mihály, a mgazd. tud. dr., tszv. egy. t.

MEZŐGAZDASÁGI ÜZEMI VÍZGAZDÁLKODÁSI BIZOTTSÁG

A bizottság elnöke:

Kovács Gábor, a mgazd. tud. dr., az Önt. Kutint. ig.

A bizottság titkára:

Dobos Alajos, a műsz. tud. kand., egy doc.; BME Vízgazd. Tansz.; 1111 Bp., Műegyetem rkp. 3., tel. 664-011

A bizottság tagjai:

Csider László, a mgazd. tud. kand.
Géczy Károly, a MÉM ovh.
Hajdu Miklós, a mgazd. tud. kand.
Járányi György tszv. egy. doc.
Magyar Gábor, a Nádudvari TR ig.

Mihályfalvy István, a mgazd. tud. dr., Agrártud. Egy. (Debrecen), Mezőgazd. Főisk. Kar ig.

Perényi Károly, a műsz. tud. kand.

Petrasovits Imre, a mgazd. tud. dr., tszv. egy. t.

Posgay Elemér, a mgazd. tud. kand.

Szalóczy Bálint, a mgazd. tud. kand.

Szalóki Sándor, a mgazd. tud. kand.

Szász Gábor, a mgazd. tud. kand., egy. t.

Sziki Gusztáv, a mgazd. tud. kand., tszv. egy. t.

Szilárd György, az OVH főov.-h.

Tarjányi Ferenc, a Kert. Egy. igh.

NÖVÉNYNEMESÍTÉSI BIZOTTSÁG

A bizottság elnöke:

Kurnik Ernő r. t.

A bizottság titkára:

Manninger István, a mgazd. tud. kand.; MTA Mgazd. Kutint.; 2462 Martonvásár, Marx tér 1., tel. 119

A bizottság tagjai:

Bálint Andor, a biol. tud. dr., tszv. egy. t.

Barna Béla, a mgazd. tud. kand.

Beke Ferenc, a mgazd. tud. kand.

Berkó János, a MÉM ovh.

Bócsa Iván, a mgazd. tud. dr.

Kapás Sándor, a mgazd. tud. dr., az Orsz. Mgazd. Fajtakísérleti Int. ig.

Kiss Árpád, a biol. tud. dr.

Koleda István, a mgazd. tud. kand., egy. t.

Kovács Gáborné, a mgazd. tud. kand.

Kovács István, a mgazd. tud. dr.

Magassy Lajos, a mgazd. tud. kand.

Rajki Sándor lev. t.

Szalay Dezső, a biol. tud. kand.

Sárvári István, a biol. tud. kand.

Szániel Imre, a mgazd. tud. kand., a Gabonatermesztési Kutint. ig.

NÖVÉNYTERMESZTÉSI BIZOTTSÁG

A bizottság elnöke:

Láng Géza r. t.

A bizottság titkára:

Antal József, a mgazd. tud. dr., egy. t.; Agrártud. Egy.; 2100 Gödöllő, tel. 1

A bizottság tagjai:

Bocz Ernő, a mgazd. tud. dr., tszv. egy. t.
Erdei Péter, a mgazd. tud. kand.
Fekete István, a mgazd. tud. dr.
Györffy Béla, a mgazd. tud. kand.
Koltay Árpád, a mgazd. tud. kand.
Kováts András, a mgazd. tud. kand.
Lőrincz József, a mgazd. tud. kand., tszv. egy. t.
Móger János, a mgazd. tud. kand., a Dohányipari Váll. Tröszt vezérig.
Nyiri László, a mgazd. tud. kand.
Petrics Pál, az Áll. Gazdaságok Orsz. Közp. főov.
Prieger Károly, a MÉM főov.-h.
Ráki Ferenc, a MÉM főov.-h.
Simonné Kiss Ibolya, a mgazd. tud. kand.
Szücs Kálmán, a mgazd. tud. kand., a MÉM Mérnök- és Vezetőtovábbképző Int. főig.
Varga János, a mgazd. tud. kand., tszv. egy. t.

NÖVÉNYVÉDELMI BIZOTTSÁG

A bizottság elnöke:

Király Zoltán lev. t.

A bizottság titkára:

Petróczi István, a mgazd. tud. kand., tszv. egy. t.; Agrártud. Egy.; 2100 Gödöllő, tel. 1

A bizottság tagjai:

Bognár Sándor, a mgazd. tud. kand., tszv. egy. t.
Bozai József, a biol. tud. kand., az Agrártud. Egy. (Keszthely) Növényvéd. Int. ig.
Horváth József, a mgazd. tud. kand.
Igmándy Zoltán, a biol. tud. kand., tszv. egy. t.
Jermy Tibor lev. t.
Klement Zoltán, a mgazd. tud. kand.
Matolcsy György, a mgazd. tud. dr.

Milinkó István, a mgazd. tud. kand., tszv. egy. t.
Nagy Barnabás, a mgazd. tud. kand.
V. Németh Mária, a mgazd. tud. kand.
Sáringer Gyula, a mgazd. tud. dr.
Szatala Ödön, a mgazd. tud. kand.
Szepessy István, a biol. tud. kand., tszv. egy. t.
Vajna László, a mgazd. tud. kand.
Vörös József, a mgazd. tud. dr.

TALAJTANI BIZOTTSÁG

A bizottság elnöke:

Stefanovits Pál r. t.

A bizottság titkára:

Várallyay György, a mgazd. tud. kand.; MTA Talajt. és Agrokém. Kutint.; 1022 Bp., Herman Ottó u. 15., tel. 155-242

A bizottság tagjai:

Debreczeni Béla, a mgazd. tud. dr., egy. t.
Győri Dániel, a mgazd. tud. dr., tszv. egy. t.
Hargitai László, a mgazd. tud. kand., egy. doc.
Kárpáti József, a MÉM főov.-h.
Kovács Margit, a biol. tud. dr.
Kurucz Gyula, a mgazd. tud. kand., az Agrártud. Egy. (Debrecen) Kutint. ig.
Latkovics Györgyné, a mgazd. tud. kand.
Máté Ferenc, a mgazd. tud. kand.
Sarkadi János, a mgazd. tud. dr.
Sipos Sándor, a mgazd. tud. kand., egy. t.
Szabolcs István, a mgazd. tud. dr., az MTA Talajt.- és Agrokém. Kutint. ig.
Szegi József, a mgazd. tud. dr.

ÉLELMISZERTUDOMÁNYI KOMPLEX BIZOTTSÁG

A VII. osztállyal közös bizottság; tagjait lásd a 312. oldalon

TUDOMÁNYOS TÁRSASÁG

Magyar Parazitológusok Társasága (1963)

1149 Bp., Tábornok u. 2., tel. 349-152

Elnök: Kassai Tibor, az állatorvtud. kand.

Főtitkár: Nemeséri László ov.

V. ORVOSI TUDOMÁNYOK OSZTÁLYA

1361 Budapest, Pf. 6 (Münnich Ferenc u. 7.),
tel. 174-124

Az osztályhoz tartozó tudományágak: belgyógyászat, bőrgyógyászat, egészségtudomány, egészségügyi szervezés, élelmezéstudomány, élettan, fogászat, fül-orr-gégészet, gyógyszertan, ideg- és elmegyógyászat, igazságügyi orvostan, immunitástan, járványtan, kórbonctan, kórélettan, mikrobiológia, munkaegészségügy, nephrológia, onkológia, ortopédia, parazitológia, röntgenológia, sebészet, sebészeti műtéttan, szemészet, szülészet-nőgyógyászat, tüdőgyógyászat, urológia, virológia.

Az osztály tagjai

Osztályelnök: Donhoffer Szilárd
Osztályelnök-helyettes: Kesztyűs Lóránd

Rendes tagok:

Babics Antal
Bálint Péter
Baló József
Donhoffer Szilárd
Gegesi Kiss Pál
Haynal Imre

id. Issekutz Béla
Ivánovics György
Kerpel-Fronius Ödön
Kesztyűs Lóránd
Környey István
Lissák Kálmán
Miskolczy Dezső
Radnót Magda

Levelező tagok:

Antoni Ferenc
Hollán Zsuzsa
Knoll József
Lapis Károly
Pálos Á. László
Petrányi Gyula
Petri Gábor
Stark Ervin
Weiszfeiler Gyula

Tiszteleti tagok:

Hadzsioloff, Aszen Ivanov
Halpern, Bernard
Lwoff, André
Milcu, Stefan
Orłowski, Tadeusz
Petrovszkij, Borisz Vasziljevics
Sabin, Albert B.
Vahlquist, Bo
Verzár Frigyes

Tanácskozási jogú tagok:

Aczél György, az orvtud. kand., az EüM minh.
Farádi László, az orvtud. dr., egy. t.
Jobst Kázmér, az orvtud. dr., egy. t.
Nász István, az orvtud. dr., egy. t.
Romhányi György, az orvtud. dr., egy. t.
Szántó György, az orvtud. kand., egy. t.

TUDOMÁNYOS BIZOTTSÁGOK

az MTA és az EüM közös bizottságai

EGÉSZSÉGTUDOMÁNYI BIZOTTSÁG

A bizottság elnöke:

Bakács Tibor, az orvtud. dr., egy. t.

A bizottság titkára:

Pintér István, az orvtud. kand.; 1096 Bp., Nagyvárad tér 2., tel. 334-730

A bizottság tagjai:

Andik István, az orvtud. kand., egy. t.
Béleczky Lajos, üzemi főo.
Berencsi György, az orvtud. kand., egy. t.
Biró György, az orvtud. kand.
Czieleszky Vilmos, a kém. tud. kand.
Fodor Ferenc, az orvtud. kand., egy. t.
Gáti Tibor, az orvtud. kand., egy. t.
Kertai Pál, az orvtud. dr., egy. t.
Takács János, az állatorvtud. kand.
Takács Sándor, az orvtud. kand., a KÖJÁL ig. (Miskolc)
Tarján Róbert, az orvtud. dr., egy. t.
Timár Miklós, az orvtud. kand., egy. t.
Tóth Béla, az OKI főig.
Vedres István, az orvtud. kand., egy. t.

ENDOKRINOLÓGIAI KUTATÁSOKKAL FOGLALKOZÓ BIZOTTSÁG

A bizottság elnöke:

Stark Ervin lev. t.

A bizottság titkára:

Gláz Edit, az orvtud. kand.; 1088 Bp., Szentkirályi u. 46., tel. 138-688

A bizottság tagjai:

Barta Lajos, az orvtud. dr., egy. t.
Bretán Miklós, az orvtud. kand., egy. t.
Endrőczi Elemér, az orvtud. dr., egy. t.
Fekete György, az orvtud. dr.
Flerkó Béla lev. t.
Földes János, az orvtud. dr.
Gáti István, az orvtud. kand., egy. t.
Halász Béla, az orvtud. dr., egy. t.
Hankiss János kórházi főo.
Holló István, az orvtud. dr., egy. t.
Kurcz Mihály, a biol. tud. kand,
László Ferenc, az orvtud. dr., egy. doc.
Mess Béla, az orvtud. dr., egy. t.
Péter Ferenc, az orvtud. kand.
Sas Mihály, az orvtud. dr., egy. t.
Tóth Miklós, az orvtud. kand.
Vértes Marietta, az orvtud. kand.

GYÓGYSZERÉSZETI ÉS GYÓGYSZERKÖNYVI BIZOTTSÁG

A bizottság elnöke:

Bayer István, a gyógyszer. tud. kand., egy. t.

A bizottság elnökh.:

Verzárné Petri Gizella, a biol. tud. dr., egy. t.

A bizottság titkára:

Laszlovszky József, a kém. tud. kand., egy. doc.; 1145 Bp., Uzsoki u. 36/a, tel. 636-490

A bizottság tagjai:

Gyarmati László, a kém. tud. kand., egy. t.
Kedvessy György, a gyógyszer. tud. kand., egy. t.
Kertainé Fóris Gabriella, az orvtud. kand.
Kurucz Tibor főgyógyszerész
Lengyel Júlia, a Főv. Tan. Közp. Kórházellátó labv.
Minker Emil, az orvtud. kand., egy. t.
Nikolics Károly, a gyógyszer. tud. kand.

Nyiredi Szabolcs, a Kőbányai Gyógyszergyár főov.
Rázsó István, a Főv. Tan. Gyógyszertári Közp. ig.
Szász György, a kém. tud. kand., egy. t.
Vastagh Gábor, a kém. tud. dr.
Végh Antal, a kém. tud. kand., egy. t.

GYÓGYSZERKUTATÁSOKKAL FOGLALKOZÓ BIZOTTSÁG

A bizottság elnöke:

Knoll József lev. t.

A bizottság titkára:

Kelemen Károly, az orvtud. dr., egy. t.; 1085. Bp., Üllői út 26., tel. 136-410

A bizottság tagjai:

Bognár Rezső r. t.
Borsy József, az orvtud. kand.
Deák Gyula, a kém. tud. dr.
Eckhardt Sándor, az orvtud. kand., az Orsz. Onkológiai Int. ig.
Fürst Zsuzsanna, az orvtud. kand.
J. Gábor Aranka, a biol. tud. kand., egy. t.
Hernádi Ferenc, az orvtud. dr., egy. t.
Horváth Gyula, a Gyógyszeripari Egyesülés elnh.
Jávor Tibor, az orvtud. dr., egy. t.
Mészáros Zoltán, a kém. tud. kand.
Papp Gyula, az orvtud. kand., egy. doc.
Rácz István egy. doc.
Szántay Csaba lev. t.
Szegi József, az orvtud. kand., egy. t.
Szekeres László, az orvtud. dr., egy. t.
Toldy Lajos, a kém. tud. dr.
Varga Ferenc, az orvtud. dr., egy. t.

HUMÁNGENETIKAI BIZOTTSÁG

A bizottság elnöke:

Hollán Zsuzsa lev. t.

A bizottság titkára:

Schuler Dezső, az orvtud. dr., egy. t.; 1094 Bp., Tűzoltó u. 7—9., tel. 331-380

A bizottság tagjai:

Ács Tamás tud. főmt.
Alföldy Lajos, a biol. tud. dr., az MTA SZBK Genetikai Int. ig.
Cholnoky Péter, az orvtud. kand.
Czeizel Endre, az orvtud. kand.
Kiszely György, az orvtud. kand., egy. t.
László János, az orvtud. dr., egy. t.
Méhes Károly, az orvtud. kand.
Papp Zoltán, az orvtud. kand.
Sellyei Mihály főo.
Szabó Gábor lev. t.
Szabó Lajos, az orvtud. kand.
Tigyi András, az orvtud. kand., egy. t.

IDEGRENDSZERI KUTATÁSOKKAL FOGLALKOZÓ BIZOTTSÁG

A bizottság elnöke:

Lissák Kálmán r. t.

A bizottság elnökh.:

Juhász Pál, az orvtud. kand., egy. t.

A bizottság titkára:

Vizi E. Szilveszter, az orvtud. kand., egy. doc.; 1085 Bp., Üllői út 26., tel. 136-410

A bizottság tagjai:

Csanda Endre, az orvtud. kand.
Huszák István, az orvtud. dr., egy. t.
Környey István r. t.
Mérei F. Tibor, az orvtud. kand., egy. t.
Mészáros István, az orvtud. kand.
Molnár László, az orvtud. kand., egy. t.
Moussong-Kovács Erzsébet, az orvtud. kand., egy. t.
Pálffy György, az orvtud. kand.
Pásztor Emil, az orvtud. dr., az Orsz. Idegsebészeti Int. ig.
Popper Péter, a pszichol. tud. kand.
Szentágothai János r. t.
Tariska István, az orvtud. kand., egy. t.
Tomka Imre, az orvtud. kand.

IMMUNOLÓGIAI KUTATÁSOKKAL FOGLALKOZÓ BIZOTTSÁG

A bizottság elnöke:

Kesztyűs Lóránd r. t.

A bizottság elnökh.:

Gergely János, az orvtud. dr., egy. t.

A bizottság titkára:

Petrányi Győző, az orvtud. kand.; 1113 Bp., Daróczi út 24., tel. 665-822

A bizottság tagjai:

Antoni Ferenc lev. t.
Bozsóki Sándor, az orvtud. dr., egy. t.
Csaba Béla, az orvtud. dr., egy. t.
Fachet József, az orvtud. kand.
Hámori Artúr, az orvtud. kand., egy. t.
Király Kálmán, az orvtud. kand. egy. t.
Korossy Sándor, az orvtud. kand., egy. t.
Petrányi Gyula lev. t.
Richter Péter, a biol. tud. kand.
Szegedi Gyula, az orvtud. kand., egy. t.
Szeri Ilona, az orvtud. kand., egy. doc.
Tálas Józsefné, az orvtud. dr.

MIKROBIOLÓGIAI, JÁRVÁNYÜGYI ÉS OLTÓANYAGBIZOTTSÁG

A bizottság elnöke:

Ivánovics György r. t.

A bizottság elnökh.:

Nász István, az orvtud. dr., egy. t.

A bizottság titkára:

Solt Katalin, az orvtud. kand.; 1097 Bp., Gyáli út. 2., tel. 341-580

A bizottság tagjai:

Alföldy Zoltán, az orvtud. kand.
Béládi Ilona, az orvtud. kand., egy. t.
Böszörményi József, az orvtud. kand.
Dömök István, az orvtud. kand.
Erdős László, az orvtud. kand.
Farkas Elek, az orvtud. kand.
Fornosi Ferenc, az orvtud. kand.
Földes István, az orvtud. dr., az MTA Mikrobiol. Kutcsop. ig.
Jankó Mária, az OKI ov.
Joó István, a Humán Oltóanyagkut. és Termelő Int. WHO lab. v.
Kétyi Iván, az orvtud. dr., egy. t.
Réday Imre, az orvtud. kand., egy. doc.
Rudnai Ottó, az orvtud. kand.
Surján János, állatorvtud. kand.
Szeri Ilona, az orvtud. kand.
Váczi Lajos, az orvtud. dr., egy. t.
Weiszfeiler Gyula lev. t.

NEDVKERINGÉSI KUTATÁSOKKAL FOGLALKOZÓ BIZOTTSÁG

A bizottság elnöke:

Kerpel-Fronius Ödön r. t.

A bizottság elnökh.:

Gábor György, az orvtud. dr., egy. t.

A bizottság titkára:

Takács Lajos, az orvtud. dr.; 1088 Bp., Szentkirályi u. 46., tel. 138-688

A bizottság tagjai:

Árvay Attila, az orvtud. kand.
Endes Pongrác, az orvtud. dr., egy. t.
Fekete Ágnes, az orvtud. dr., egy. doc.
Hársing László, az orvtud. dr., egy. t.
Kovách Arisztid, az orvtud. kand., egy. t.
Magasi Péter, az orvtud. dr., egy. t.
Nagy Zoltán, az orvtud. kand., egy. doc.
Papp Miklós, az orvtud. dr.
Petri Gábor lev. t.
Soltész Lajos, az orvtud. kand., egy. t.
Szabó György, az orvtud. dr.
Török Béla, az orvtud. dr., egy. t.

ONKOLÓGIAI BIZOTTSÁG

A bizottság mb. elnöke:

Sugár János, az orvtud. dr., egy. t.

A bizottság mb. titkára:

Gyenes György, az orvtud. kand.; 1122 Bp., Ráth György u. 7., tel. 353-944

A bizottság tagjai:

Baló József r. t.
Balogh Ferenc, az orvtud. dr., egy. t.
Csömör Sándor, az orvtud. kand. egy. t.
Eckhardt Sándor, az orvtud. kand., az Orsz. Onkológiai Int. ig.
Gráf Ferenc, az orvtud. kand., egy. t.
Holczinger László, az orvtud. kand.
Jeney András, az orvtud. kand.
Jobst Kázmér, az orvtud. dr., egy. t.
Kulka Frigyes, az orvtud. dr., egy. t.
Lapis Károly lev. t.

Petrányi Gyula lev. t.
Rodé Iván, az orvtud. dr., egy. t.
Sassy-Dobray Gábor, az orvtud. kand.
Ungár Imre, az orvtud. dr., egy. t.
Váczi Lajos, az orvtud. dr., egy. t.

PATOLÓGIAI BIZOTTSÁG

A bizottság elnöke:

Lapis Károly lev. t.

A bizottság titkára:

Szende Béla, az orvtud. kand.; 1085 Bp., Üllői u. 26., tel. 339-162

A bizottság tagjai:

Balázs Márta, az orvtud. kand.
Baló József r. t.
Beregi Edit, az orvtud. dr., a Gerontológiai Kutint. ig.
Endes Pongrác, az orvtud. dr., egy. t.
Haraszti Antal, az orvtud. kand.
Holczinger László, az orvtud. kand.
Jellinek Harry, az orvtud. dr., egy. t.
Juhász Jenő, az orvtud. kand., egy. t.
Kardeván Andor, az állatorvtud. kand.
Kelényi Gábor, az orvtud. dr., egy. t.
Kendrey Gábor, az orvtud. kand.
Ormos Jenő, az orvtud. kand., egy. t.
Radnai Béla, az orvtud. kand.
Romhányi György, az orvtud. dr., egy. t.
Somogyi Endre, az orvtud. dr., egy. t.
Tanka Dezső, az orvtud. kand.

RADIOLÓGIAI ÉS IZOTÓP ORVOSI ALKALMAZÁSI BIZOTTSÁG

A bizottság elnöke:

Zsebők Zoltán, az orvtud. dr., egy. t.

A bizottság titkára:

Fehér Imre, az orvtud. kand.; 1221 Bp., Pentz K. u. 5., tel. 264-080

A bizottság tagjai:

Bánffy Dezső, a Gyógyszerkut. Int. tud. ov.
Bozóky László lev. t.
Csákány György, az Orsz. Röntgen- és Sugárfizikai Int. ig.
Csernay László, az orvtud. kand., egy. t.
Erdélyi Mihály, az orvtud. kand., egy. t.
Gyenes György, az orvtud. kand.
Hernádi Tibor főmts.
Kocsár László, az orvtud. kand.
Kuhn Endre, az orvtud. kand., egy. t.
Liszka György, az Orsz. Onkológiai Int. főo.
Magyar Kálmán, az orvtud. kand., egy. doc.
Schäffer Erzsébet, az Apáthy István Gyermekkórház. főo.
Szenes Tibor, az orvtud. kand., egy. t.
Tóth Ferenc megyei főo. (Miskolc)
Vargha Gyula, az orvtud. kand., egy. t.
Vándor Ferenc, az orvtud. dr., egy. t.

TÁRSADALOM-EGÉSZSÉGÜGYI ÉS EGÉSZSÉGÜGYI SZERVEZÉSI BIZOTTSÁG

A bizottság elnöke:

Simonovits István, az orvtud. kand., egy. t.

A bizottság elnökh.:

Fülöp Tamás, az orvtud. kand., egy. t.

A bizottság titkára:

Mányi Géza, az orvtud. kand.; EüM Szervezési és Információs Közp.; 1097 Bp., Könyves Kálmán krt. 28., tel. 340-597

A bizottság tagjai:

Balogh János, az EüM főov.-h.
Barta Ferenc, a Bp. Főv. Tan. Eüo. v. főorvosa
Cserba László az EüM főov.
Csobán György egy. adj.
Hanny Irén, az EüM főov.
Kádár Tibor, az orvtud. kand., egy. t.
Károlyi György, a Hajdú-Bihar megyei Tanács főorvosa
Keresztes László egy. adj.
Kóbor József, az orvtud. kand.
Lukáts Jenő EüM főov.
Molnár László, Vas megye főorvosa
Mosolygó Dénes, az orvtud. kand.
Radinszky József, a Tétényi úti Kórház főig.
Simek Zsófia egy. adj.
Szentgáli Gyula, a Szekszárdi Megyei Kórház ig.
Tényi Jenő, az orvtud. kand., egy. t.
Zalányi Sámuel, az orvtud. kand. egy. t.

*

ORVOSI SZAKNYELVI ÉS HELYESIRÁSI BIZOTTSÁG

A bizottság elnöke:

Környey István r. t.

A bizottság titkára:

Papp Miklós, az orvtud. dr.; MTA Kísérleti Orvtud. Kut-int.; 1083 Bp., Szigony u. 43., tel. 331-970

VI. MŰSZAKI TUDOMÁNYOK OSZTÁLYA

1361 Budapest, Pf. 6 (Münnich Ferenc u. 7.),
tel. 172-591

Az osztályhoz tartozó tudományágak: anyagszerkezettan, atomtechnika, automatika, elektrotechnika, energetika, építéstudomány, építészettörténet, geotechnika, gépészet, hidrológia és vízgazdálkodás, híradástechnika, hőtechnika, kohászat, közlekedéstudomány, műszaki fizika, műszaki mechanika, rendszertechnika, számítástechnika, településtudomány.

Az osztály tagjai

Osztályelnök: Bognár Géza
Osztályelnök-helyettes: Szabó János

Rendes tagok:

Barta István
Bogárdi János
Bognár Géza
Csáki Frigyes
Geszti P. Ottó
Gillemot László
Heller László
Kézdi Árpád
Kovács K. Pál

Kozma László
Lévai András
Major Máté
Millner Tivadar
Szigeti György
Verő József

Levelező tagok:

Bárány Nándor
Borbély Samu
Bölcskei Elemér
Czibere Tibor
Gábor László
Lukács József
Prohászka János
Simon Sándor
Stefán Mihály
Szabó János
Szendy Károly
Vajda György
Vámos Tibor

Tiszteleti tagok:

Balevszki, Angel Toncsev
Groszkowski, Janusz
Kalman Rudolf Emil
Keldis, Msztyiszlav Vszevolodovics
Kerisel, Jean Lehuéroq
Olszak, Wacław
Petrov, Borisz Nyikolajevics

Rompe, Robert
Sziforov, Vlagyimir Ivanovics
Trapeznyikov, Vagyim Alekszandrovics

Tanácskozási jogú tagok:

Drecin József, az OT elnh.
Gácsi Miklós, a KGM államtitkára
Gergely István, a mgazd. tud. kand., az OVH államtitkára
Horgos Gyula, a műsz. tud. kand., a MTESZ társeln.
Rödönyi Károly ny. közl. és postaügyi min.
Sebestyén János, az OMFB általános elnh.
Szili Géza, a NIM minh.

TUDOMÁNYOS BIZOTTSÁGOK

MTA—OMFB ENERGETIKAI TUDOMÁNYOS BIZOTTSÁG

A bizottság elnöke:

Lévai András r. t.

A bizottság titkára:

Pikler Ferenc főov.; OMFB; 1052 Bp., Martinelli tér 8., tel. 175-900

A bizottság tagjai:

Bognár József r. t.
Bokor János, a PM főov.
Darvas György, az OT főov.
Fülöp József r. t.
Gergely István, a mgazd. tud. kand., az OVH államtitkára
Geszti P. Ottó r. t.
Hász István, a NIM—OEGH főov.
Heiczmann János, a KGM minh.
Heller László r. t.
Kapolyi László, a műsz. tud. dr., a NIM minh.
Kovács István, a GTI tud. ig.
Kovács K. Pál r. t.
Osztrovszki György r. t.
Sebestyén János, az OMFB ált. elnh.
Simon Kálmán, a műsz. tud. kand.
Sóváry Emil, a műsz. tud. kand.
Szendy Károly lev. t.
Szili Géza, a NIM minh.
Vajda György lev. t.
Vajta László lev. t.

MTA—OMFB SZÁMÍTÁSTECHNIKA-ALKALMAZÁSI KÖZÖS BIZOTTSÁG

A bizottság elnöke:

Sebestyén János, az OMFB általános elnh.

A bizottság titkára:

Kurucz György, az OMFB SZKCP Iroda vezetője; 1374 Bp., Pf. 565 (Martinelli tér 8), tel. 175-900

A bizottság tagjai:

Arató Mátyás, a mat. tud. dr., a Számítógép-alkalmazási Kutint. ig.
Benedek Pál lev. t.
Bohus Miklós egy. doc.
Csáki Frigyes r. t.
Dömölky Bálint, a mat. tud. kand.
Frigyes Andor, a műsz. tud. dr., egy. t.
Jánoky Lajos, a VILATI főov.
Kázsmér János, a VIDEOTON ig.
Krekó Béla, a mat. tud. kand., a BME Számítóközp. ig.
Náray Zsolt, a fiz. tud. dr., a Számítástechn. Koord. Int. ig.
Németh Lóránt, a közgazdtud. kand., a KSH—OSZI ig.
Pál Lénárd r. t.
Sándory Mihály, a műsz. tud. kand.
Schnell László, a műsz. tud. dr., tszv. egy. t.
Szabó János lev. t.
Vámos Tibor lev. t.
Zentai Béla, az OMFB főov.

MTA—OAB ATOMTECHNIKAI TUDOMÁNYOS BIZOTTSÁG

A bizottság elnöke:

Lévai András r. t.

A bizottság titkára:

Raszl Károly, az OAB Titkárság v.; 1055 Bp., Kossuth Lajos tér 2—4, tel. 116-757

A bizottság tagjai:

Bede Gábor, egy. doc.
Bozóky László lev. t.
Büki Gergely, a műsz. tud. kand.
Csom Gyula, a BME Tanreaktor ig.
Erdősi Nándor, a műsz. tud. kand.
Fehér István, a KFKI főov.

Földiák Gábor, a kém. tud. dr.
Gyimesi Zoltán, a KFKI tud. igh.
Kosály György, a fiz. tud. kand.
Kostka Pál, a KFKI tud. csopv.
Kovács József, a kém. tud. kand.
Osztrovszki György r. t.
Pallagi Dezső, a KFKI főov.
Pikler Ferenc, az OMFB főov.
Szabó Benjámin, a KFKI tud. ig.
Szabó Ferenc, a műsz. tud. dr.
Szívós Károly, az ERŐTERV főov.
Sztanyik B. László, az orvtud. kand.
Tétényi Pál lev. t.
Vörös Lajos, a műsz. tud. kand.
Zettner Tamás, a műsz. tud. kand.

RENDSZERKUTATÁSI KOMPLEX BIZOTTSÁG

A bizottság társelnökei:

Csáki Frigyes r. t.
Kulcsár Kálmán lev. t.
Szentágothai János r. t.

A bizottság titkára:

Kiss István egy. adj., KFKI tanácsadó; KFKI; 1525 Bp., Pf. 49 (Konkoly-Thege út), tel. 366-700

A bizottság tagjai:

Arató Mátyás, a mat. tud. dr., a Számítógép-alkalmazási Kut-int. ig.
Asszonyi Csaba, a műsz. tud. dr.
Benedek Pál lev. t.
Biró Gábor, a fiz. tud. kand.; egy. doc.
Blickle Tibor, a kém. tud. dr., az MTA Műszaki Kémiai Kut-int. ig.
Dancs István, a mat. tud. kand.
Farkas János, a fil. tud. kand.
Ganczer Sándor, a közgazdtud. kand., az OT elnh.
Géher Károly, a műsz. tud. dr.
Jándy Géza, a műsz. tud. dr., egy. t.
Juhász Nagy Pál, a biol. tud. kand., egy. doc.
Kindler József, a közgazdtud. kand., egy. doc.
Kornai János lev. t.
Láng István, a mgazd. tud. dr., az MTA főtitkárh.
Szépe György, a nyelvtud. kand.
Szőkefalvi-Nagy Béla r. t.
Szücs Ervin, a műsz. tud. dr.
Tóth József, a mgazd. tud. kand., tszv. egy. t.
Turányi István, a műsz. tud. dr., tszv. egy. t.

AUTOMATIZÁLÁSI ÉS SZÁMÍTÁSTECHNIKAI BIZOTTSÁG

A bizottság elnöke:

Csáki Frigyes r. t.

A bizottság alelnöke:

Tuschák Róbert, a műsz. tud. dr., egy. t.

A bizottság titkára:

Arató Péter, a műsz. tud. kand.; BME Folyamatszabályozási Tansz.; 1111 Bp., Műegyetem rkp. 3., tel 664-011/20-69 m.

A bizottság tagjai:

Ács Miklós, a műsz. tud. kand.
Bars Ruth egy. adj.
Benedikt Szvetlána, a műsz. tud. kand.
Benyó Zoltán, a műsz. tud. kand.
Boromissza Gyula, a Műszerip. Kutint. lab. v.
Böhm István, a Műszerip. Kutint. ig.
Földes Péter, a kém. tud. dr.
Frigyes Andor, a műsz. tud. dr., egy. t.
Helm László, a műsz. tud. kand.
Jándy Géza, a műsz. tud. dr., egy. t.
Keviczky László, a műsz. tud. kand.
Kocsis János, a műsz. tud. kand.
Kovács László, az OMFB ov.
Kovács Sándor, a műsz. tud. kand.
Nagy István, a műsz. tud. dr.
Náray Zsolt, a fiz. tud. dr., a Számítástechn. Koord. Int. ig.
Sali Attila, az Irány. és Számítástechn. Int. vh.
Schmideg Iván, a műsz. tud. kand.
Schnell László, a műsz. tud dr., tszv. egy. t.
Somló János, a műsz. tud. kand.
Szalay József, a műsz. tud. kand.
Szilágyi Béla, a műsz. tud. kand.
Vámos Tibor lev. t.
Vitályos László, a műsz. tud. kand.
Zentai Béla, az OMFB főov.

Számítástechnikai Albizottság

Elnök:

Frigyes Andor, a műsz. tud. dr., tszv. egy. t.

Titkár:

Lehel Csaba egy. tanársegéd; BME Folyamatszabályozási Tansz.; 1111 Bp., Műegyetem rkp. 9., tel. 450-300

ELEKTROTECHNIKAI BIZOTTSÁG

A bizottság elnöke:

Kovács K. Pál r. t.

A bizottság titkára:

Retter Gyula, a műsz. tud. kand., tszv. egy. t.; BME Villamosgépek Tansz.; 1111 Bp., Egry J. u. 18., tel. 666-358

A bizottság tagjai:

Bán Gábor, a műsz. tud. kand.
Benkó Imre, a műsz. tud. kand.
Eisler János, a műsz. tud. dr. ny. egy. t.
Geszti P. Ottó r. t.
Horváth Tibor, a műsz. tud. dr., egy. t.
Ignácz Pál, a műsz. tud. dr.
Karsai Károly, a műsz. tud. kand.
Lukács József lev. t.
Nagy István, a műsz. tud. dr.
Rácz István, a műsz. tud. dr., egy. t.
Ronkay Ferenc, a műsz. tud. kand.
Székely István, a Ganz Vill. Művek főkonstr.
Szendy Károly lev. t.
Szepesi Endre, a műsz. tud. kand.
Szepessy Sándor, az OMFB főov.
Tuschák Róbert a műsz. tud. dr., egy. t.
Vágó István, a műsz. tud. dr., egy. t.
Vajda György lev. t.
Vajta Miklós, a műsz. tud. dr.
Wallenstein Mihály, a Ganz Vill. Művek főov.

KÖZVETLEN ENERGIAÁTALAKÍTÁSI BIZOTTSÁG

A bizottság elnöke:

Szendy Károly lev. t.

A bizottság titkára:

Rédey László, a kém. tud. kand.; BME Alkalmazott Kémia Tansz.; 1111 Bp., Egry J. u. 20., tel. 664-011/24-76 m.

A bizottság tagjai:

Bitó János, a műsz. tud. dr.
Dévay József, a kém. tud. dr., egy. t.
Hajdrik Mihály, a VBKM Akkum. Gyár főmérn.
Heller László r. t.
Kiss László, a kém. tud. dr., tszv. egy. t.
Kovács K. Pál. r. t.
Lévai András r. t.
Lukács József lev. t.
Simonyi Károly, a műsz. tud. dr., egy. t.
Sors László, a MEDICOR labv.
Szoboczky István, a KGM Távl. Fejl. Főo. v.
Vajda György lev. t.

RENDSZERTECHNIKAI BIZOTTSÁG

A bizottság elnöke:

Jándy Géza, a műsz. tud. dr., egy. t.

A bizottság titkára:

Terplán Kornél, a műsz. tud. kand.; Magyar Híradástechn. Egy. Számítástechn. Központ; 1022 Bp., Bég u. 16. tel. 851-544

A bizottság tagjai:

Bényei András, a műsz. tud. dr.
Dömölki Bálint, a mat. tud. kand.
Hatvany József, a műsz. tud. kand.
Ijjas István, a műsz. tud. kand.
Kocsis János, a műsz. tud. kand.
Kunszt György, a műsz. tud. dr.
Mistéth Endre, a műsz. tud. kand.
Ladó László, a közltud. dr., egy. t.
Páti Gyula, a műsz. tud. kand.
Petrik Olivér, a műsz. tud. kand., egy. t.
Petró Bálint, a műsz. tud. kand.
Rácz László, a műsz. tud. kand.
Seebauer Imre alezr.
Susánszky János, a közgazdtud. kand.
Szabó Imre, a műsz. tud. dr., egy. t.
Szendy Károly lev. t.
Vida Miklós, a műsz. tud. kand., a Fővárosi Gázművek műsz. ig.
Zentai Béla, az OMFB főov.

TÁVKÖZLÉSI RENDSZEREK BIZOTTSÁGA

A bizottság elnöke:

Kozma László r. t.

A bizottság titkára:

Géher Károly, a műsz. tud. dr.; BME Híradástechn. Elektronika Int.; 1111 Bp., Stoczek u. 2., tel. 664-011

A bizottság tagjai:

Ács Ernő, a műsz. tud. dr.
Almássy György, a műsz. tud. dr.
Barta István r. t.
Berceli Tibor, a műsz. tud. dr.
Bognár Géza r. t.
Bohus Miklós egy. doc.
Budinszky József, a műsz. tud. kand.
Csibi Sándor, a mat. tud. dr., egy. t.
Ferencz Csaba, a műsz. tud. kand.
Frajka Béla, a műsz. tud. kand.
Gordos Géza egy. adj.
Koperniczky Károly, a Postavezérig. szakov.
Lajkó Sándor, a Telefongyár ov.
Lajtha György, a műsz. tud. kand.
Molnár Pál, a műsz. tud. kand.
Sárközy Géza, a műsz. tud. kand.
Szokolay Mihály egy doc.
Tardos Lászlóné, a műsz. tud. kand.
Váradi Imre, a Távközl. Kutint. vezérig.

VÁKUUMTECHNIKAI ÉS ELEKTRONIKAI ESZKÖZÖK BIZOTTSÁGA

A bizottság elnöke:

Szigeti György r. t.

A bizottság alelnöke:

Valkó I. Péter, a műsz. tud. dr., tszv. egy. t.

A bizottság titkára:

Pataky Balázs, a műsz. tud. kand.; Vasipari Kutint.; 1116 Bp., Fehérvári út 130., tel. 250-020/302

A bizottság tagjai:

Ambrózy András, a műsz. tud. kand., egy. doc.
Bárány Nándor lev. t.
Barát Zoltán, a műsz. tud. kand., egy. doc.
Barta István r. t.
Bartha László, a kém. tud. dr.
Budinszky József, a műsz. tud. kand.
Erdélyi János, a műsz. tud. kand.

Juvancz Endre, az OMFB főov.
Katona János, a műsz. tud. dr.
Komporday Aurél, a Híradástechn. Ip. Kutint. ig.
Kormány Teréz, a műsz. tud. kand.
Kőműves Frigyes, a műsz. tud. kand.
Millner Tivadar r. t.
Molnár József, az EIVRT műsz. igh.
Nagy Elemér lev. t.
Nagy Gyula András, a műsz. tud. kand.
Szép Iván, a műsz. tud. kand.
Takács Ferenc, a műsz. tud. kand.
Tarnay Kálmán, a műsz. tud. kand.
Tejfalusi András, a Csepel Fémmű főov.
Vácz István, a műsz. tud. kand.
Zanati Tibor, az EIVRT félv. gyáregys. v.

A Gépészeti és Kohászati Tudományok Szakcsoportja

ÁRAMLÁS- ÉS HŐTECHNIKAI GÉPEK ÉS BERENDEZÉSEK BIZOTTSÁGA

A bizottság elnöke:

Lévai András r. t.

A bizottság titkára:

Vajna Zoltán, a műsz. tud. kand.; BME Áramlástani Tansz.; 1111 Bp., Műegyetem rkp. 3., tel. 666-668

A bizottság tagjai:

Bassa Gábor, a műsz. tud. dr., tszv. egy. t.
Borbély Samu lev. t.
Brodszky Dezső, a műsz. tud. kand., ny. egy. t.
Czibere Tibor lev. t.
Cser Gyula, a műsz. tud. kand.
Fáy Csaba, a műsz. tud. kand.
Francia József, az OMFB főov.
Füzy Olivér, a műsz. tud. kand., egy. t.
Láng Lajos, a műsz. tud. kand., egy. doc.
Macskásy Árpád, a műsz. tud. dr., ny. egy. t.
Menyhárt József, a műsz. tud. kand., tszv. egy. doc.
Nagy Ferenc, a KGM ov.
Nyiri András, a műsz. tud. kand.
Pápai László, a műsz. tud. kand., tszv. egy. t.
Pásztor Endre, a műsz. tud. dr., tszv. egy. t.
Sitkei György, a műsz. tud. dr.
Sváb János, a műsz. tud. kand., egy. t.
Száday Rezső, a műsz. tud. kand.

Szentgyörgyi Sándor, a műsz. tud. kand., tszv. egy. t.
Szentmártony Tibor, a műsz. tud. kand., tszv. egy. doc.
Szüle Dénes, a műsz. tud. kand.
Varga József, a műsz. tud. dr., ny. egy. t.
Zalka András, a műsz. tud. kand., tszv. egy. t.

A BIZOTTSÁG ALBIZOTTSÁGAI

Áramlástechnikai Gépek és Berendezések Albizottság

Elnök:

Szentmártony Tibor, a műsz. tud. kand., tszv. egy. doc.

Titkár:

Kurutz Imre, a műsz. tud. kand.; BME Áramlástan Tansz.; 1111 Bp., Bertalan Lajos u. 4—6., tel. 666-668

Belsőégésű-hőerőgépek Albizottság

Elnök:

Pásztor Endre, a műsz. tud. dr., tszv. egy. t.

Titkár:

Kalmár István, a műsz. tud. kand.; egy. doc.; BME Kalorikus Gépek Tansz.; 1111 Bp., Műegyetem rkp. 3., tel. 664-011

Gőzfejlesztők és Tüzelőberendezések Albizottság

Elnök:

Bassa Gábor, a műsz. tud. dr., tszv. egy. t.

Titkár:

Szabolcs Gábor, a műsz. tud. kand.; Villamosenergia-ipari Kutatóint.; 1051 Bp., Zrínyi u. 1., tel. 183-249

Vegyipari Gépek és Szárítóberendezések Albizottsága

Elnök:

Szentgyörgyi Sándor, a műsz. tud. kand., tszv. egy. t.

Titkár:

Imre László, a műsz. tud. kand., egy. doc.; BME Villamos Géptan Tansz.; 1111 Bp., Műegyetem rkp. 3., tel. 664-011

ELMÉLETI TECHNOLÓGIAI BIZOTTSÁG

A bizottság elnöke:

Gillemot László r. t.

A bizottság titkára:

Konkoly Tibor, a műsz. tud. dr., egy. t.; BME Mechanikai Techn. és Anyagvizsg. Int.; 1111 Bp., Műegyetem rkp. 3., tel. 664-011/13-66

A bizottság tagjai:

Bakondi Károly, a műsz. tud. kand., egy. t.
Domony András, a műsz. tud. dr.
Fazakas Balázs, a műsz. tud. kand.
Gribovszky László, a műsz. tud. kand., egy. t.
Hajdu György, a műsz. tud. kand.
Hajós György, az OMFB főov.
Kalászi István, a műsz. tud. kand., egy. t.
Kazinczy László, a műsz. tud. kand.
Kiss Ervin, a műsz. tud. kand., egy. t.
Kovács István, a GTI tud. igh.
Lettner Ferenc, a műsz. tud. kand., egy. t.
Romvári Pál, a műsz. tud. kand., egy. t.
Róth András, az OMFB főov.
Schippert László, a műsz. tud. kand.
Szakács György, a műsz. tud. kand.
Szeghegyi Árpád, a műsz. tud. kand.
Szeless László ny. főov.
Szentgyörgyvári Ödön, a SZIMFI szakosztv.
Tari Antal, a Csepel Művek Szerszámgépgyár ig.
Tarján Ferenc, a KGM főov.
Turi Aladár, a műsz. tud. kand.

Képlékenyalakítási Albizottság

Elnök: Kiss Ervin, a műsz. tud. kand., egy. t.

Forgácsolástechnológiai Albizottság

Elnök: Lettner Ferenc, a műsz. tud. kand., egy. t.

FÉMSZERKEZETTANI BIZOTTSÁG

A bizottság elnöke:

Verő József r. t.

A bizottság alelnöke:

Prohászka János lev. t.

A bizottság titkára:

Fuchs Erik, a műsz. tud. dr.; Vasipari Kutint.; 1116 Bp., Fehérvári út 130., tel. 250-020/153 m.

A bizottság tagjai:

Artinger István, a műsz. tud. kand.
Czoboly Ernő, a műsz. tud. kand.
Csurbakova Tatjána, a műsz. tud. kand.
Groma Géza, a fiz. tud. kand.
Hauszner Ernő, a Dunai Vasmű tud. tanácsadója
Káldor Mihály, a műsz. tud. dr., tszv. egy. t.
Lehofer Kornél, a műsz. tud. kand.
Martin Imre, a Magyar Vas- és Acélip. Egy. fejl. főm.
Nándori Gyula, a műsz. tud. kand., tszv. egy. t.
Narancsik Pál, az UVATERV szakov.
Stefán Mihály lev. t.
Széki Pálma, a műsz. tud. dr.
Temesszentandrási Guidó, az OMFB főov.
Varga László, az MTA Műsz. Fiz. Kutint. ov.
Varró Kálmán, a KGM főov.
Vörösné Faragó Elza, a műsz. tud. kand.

GÉPSZERKEZETTANI BIZOTTSÁG

A bizottság elnöke:

Terplán Zénó, a műsz. tud. dr., tszv. egy. t.

A bizottság titkára:

Magyar József, a műsz. tud. kand., tszv. egy. t.; BME Gépelemek Tansz.; 1111 Bp., Műegyetem rkp. 3., tel. 666-170

A bizottság tagjai:

Boros Erzsébet, az OM főea.
Bosznay Ádám, a műsz. tud. dr., egy. t.
Czégi József, a műsz. tud. kand., egy. doc.
Drahos István, a műsz. tud. kand., egy. t.
Drobni József, a műsz. tud. kand. egy. t.
Erney György, a műsz. tud. kand.
Filemonné Kocsis Erzsébet, a műsz. tud. kand., egy. doc.
Horváth Károly, a műsz. tud. kand.
Huszár István, a műsz. tud. dr., egy. t.
Jakkel Ottó, a műsz. tud. kand.
Kaposvári Zoltán, a műsz. tud. kand.
Kolonits Ferenc, a műsz. tud. kand.
Lévai Imre, a műsz. tud. kand., egy. t.
Lévai Zoltán, a műsz. tud. dr., egy. t.
Makhult Mihály, a KGMTI mérn.
Matolcsy Mátyás, a műsz. tud. kand.
Sályi István, a műsz. tud. kand., egy. t.
Szamosvölgyi Ottó, a műsz. tud. kand., egy doc.
Szedlacsek József, a DIGÉP főkonstr.
Szücs Imre, az OMFB ov.
Tajnafői József, a műsz. tud. kand., egy. t.
Vankó Richárd, a BÁTI ov.
Vörös Imre, a műsz. tud. dr., ny. egy. t.

A BIZOTTSÁG ALBIZOTTSÁGAI

Mechanizmusok Analízise Albizottság

Elnök:

Sályi István, a műsz. tud. kand., egy. t.

Titkár:

Daróczy Levente egy. adj.; NME Szállítóberendezések Tansz. 3515 Miskolc-Egyetemváros, tel. 13-691

Gépek Dinamikája Albizottság

Elnök:

Bosznay Ádám, a műsz. tud. dr., egy. t.

Titkár:

Richlik György tud. mt.; BME Vill. Mérnökkari Műsz. Mechanika Tansz.; 1111 Bp., Goldmann Gy. tér 3., tel. 664-011

Gépek Automatikus Berendezései Albizottság

Elnök:

Tajnafői József, a műsz. tud. kand., egy. t.

Titkár:

Szittya Ottó, egy. adj.; BME Vill. Vezetékes Híradástechn. Tansz.; 1111 Bp., Stoczek u. 8., tel. 664-011

Hajtóművek Albizottság

Elnök:

Terplán Zénó, a műsz. tud. dr., tszv. egy. t.

Titkár:

Drobni József, a műsz. tud. kand., egy. doc.; NME Gépelemek Tansz.; 3515 Miskolc-Egyetemváros, tel. 13-691

HŐENERGETIKAI BIZOTTSÁG

A bizottság elnöke:

Heller László r. t.

A bizottság titkára:

Szabolcs L. Gábor, a műsz. tud. kand.; Villamosenergia-ipari Kutint.; 1051 Bp., Zrínyi u. 1., tel. 183-233

A bizottság tagjai:

Bassa Gábor, a műsz. tud. dr., tszv. egy. t.
Bátor Béla, a műsz. tud. kand.
Biró Attila, a műsz. tud. kand.
Dócs János, a műsz. tud. kand.
Erdősi Nándor, a műsz. tud. kand.
Forgó László, a műsz. tud. dr.
Gencsi Pál ny. mérnök
Hajdu Elemér, a műsz. tud. kand.
Jászay Tamás, a műsz. tud. kand., egy. doc.
Juhász István ny. mérnök
Lévai András r. t.
Pikler Ferenc, az OMFB főov.
Reményi Károly, a műsz. tud. dr.
Sóváry Emil, a műsz. tud. kand.
Vadász Elemér, a műsz. tud. kand.
Varga István, a Magyar Villamosművek Tröszt beruh. ig.
Zettner Tamás, a műsz. tud. kand., a Magyar Villamosművek Tröszt term. ig.

METALLURGIAI BIZOTTSÁG

A bizottság elnöke:

Simon Sándor lev. t.

A bizottság titkára:

Farkas Ottó, a műsz. tud. kand., egy. doc.; NME Vaskohászattani Tansz.; 3515 Miskolc-Egyetemváros, tel. 13-691

A bizottság tagjai:

Benkő Gyuláné, a műsz. tud. kand.
Czeglédi Béla, a műsz. tud. kand.
Csépányi Sándor, a KGM minh.
Énekes Sándor, a műsz. tud. kand.
Fekete László, a műsz. tud. kand.
Fodor József, a műsz. tud. kand.
Francia József, az OMFB főov.
Fürjes B. Emil, a műsz. tud. kand., az Ózdi Kohászati Művek műsz. ig.
Horváth János, a Vasipari Kutint. ig.
Horváth Zoltán, a műsz. tud. dr., egy. t.
Juhász Ádám, a műsz. tud. kand., a NIM államtitkára
Károly Gyula, a műsz. tud. kand.
Pásztor Gedeon, a műsz. tud. kand.
Répási Gellért, a Dunai Vasmű műsz. ig.
Soltész István, a Csepel Vas- és Fémmű vezérig.

Szeppelfeld Sándor, a műsz. tud. kand., a Lenin Kohászati Művek vezérig.
Sziklavári János, a műsz. tud. kand.
Várhegyi Győző, a műsz. tud. dr.
Visnyovszky László, a műsz. tud. dr.
Zámbó János, a műsz. tud. dr., az Alumíniumipari Tervező és Kutint. ig.

SZÁL- ÉS ROSTTECHNOLÓGIAI BIZOTTSÁG

A bizottság elnöke:

Csűrös Zoltán r. t.

A bizottság titkára:

Rusznák István, a kém. tud. dr., tszv. egy. t.; BME Szerves Kém. Techn. Tansz.; 1111 Bp., Műegyetem rkp. 3., tel. 452-308

A bizottság tagjai:

Annus Sándor, a kém. tud. kand.
Beck Tamás, a Lenfonó és Szövőip. V. vezérig.
Bodor Géza, a kém. tud. dr.
Füsti Pál ny. főov.
Geleji Frigyes, a kém. tud. kand.
Hajmásy Tibor, a műsz. tud. kand.
Hernádi Sándor, a kém. tud. kand., a Papírip. Váll. Kutint. ig.
Jederán Miklós, a műsz. tud. dr., tszv. egy. t.
Kerényi István, a műsz. tud. kand.
Kóczy László, a műsz. tud kand., egy. doc.
Lehr Ferenc, a műsz. tud. kand.
Lengyel Pál, a műsz. tud. kand.
Lepenye György, a kém. tud. kand.
Lóránt Iván, a kém. tud. kand., a Bőr-Műbőr, Cipőip. Kutint. ig.
Lovász Kálmán, a műsz. tud. kand., az Offset Nyomda ig.
Morgós Jenő, a kém. tud. kand., egy. doc.
Sármány Józsefné, a kém. tud. kand.
Schmalz József, a műsz. tud. kand., főisk. t.
Szabó Dénes, a műsz. tud. kand., tszv. egy. t.
Szabó Imre, a műsz. tud. kand.
Tilajka Sándor, a műsz. tud. kand., a Textilipari Kutint. ig.
Vámos György, a műsz. tud. kand., Könnyűip. Műsz. Főisk. főig.
Vass György, a műsz. tud. kand.
Vékássy Alajos, a műsz. tud. kand., ny. egy. t.
Zilahi Márton, a műsz. tud. dr.

Szál- és Rostkémiai Albizottság

Elnök:

Bodor Géza, a kém. tud. dr.

Titkár:

Lepenye György, a kém. tud. kand.; BME Szerves Kém. Techn. Tansz.; 1111 Bp., Műegyetem rkp. 3., tel. 666-615

Szál- és Rostfizikai Albizottság

Elnök:

Jederán Miklós, a műsz. tud. dr., egy. t.

Titkár:

Hajmássy Tibor, a műsz. tud. kand.; Textilipari Kutint.; 1103 Bp., Gyömrői út 86., tel. 472-300

A Mérnöki, Építészeti és Közlekedési Tudományok Szakcsoportja

ÉPÍTÉSZETTÖRTÉNETI ÉS ELMÉLETI BIZOTTSÁG

A bizottság elnöke:

Major Máté r. t.

A bizottság titkára:

Kubinszky Mihály, a műsz. tud. dr., tszv. egy. t.; Erdészeti és Faipari Egy.; 9400 Sopron, Kökényes köz 3., tel. 11-100

A bizottság tagjai:

Bakonyi Tibor, a Csongrád megyei Tanácsi Terv. V. csopv.

Bonta János, a műsz. tud. dr., egy. t., a BME Építészettört. és Elm. Int. ig.

Dercsényi Dezső, a művtört.-tud. dr.

Entz Géza, a művtört.-tud. kand.

Gerő László, a műsz. tud. kand., c. egy. t.

Granasztói Pál, a műsz. tud. dr.

Guzsik Tamás egy. t.

Hajnóczi Gyula, a műsz. tud. kand.

Horler Miklós, az OMF ov.

Komarik Dénes, a FIMÜV Műemléki Oszt. tud. csopv.
László Gyula, a törttud. kand., egy. t.
Merényi Ferenc, a műsz. tud. kand., egy. t.
Pogány Frigyes, a művtört.-tud. dr., ny. egy. t.
Rados Jenő, a műsz. tud. dr. ny. egy. t.
Román András, a műsz. tud. kand.
Sódor Alajos, a műsz. tud. kand.
Zádor Anna, a művtört.-tud. dr., ny. egy. t.
Zádor Mihály, a művtört.-tud. dr., egy. doc.

ÉPÍTÉSZETTUDOMÁNYI BIZOTTSÁG

A bizottság elnöke:

Gábor László lev. t.

A bizottság titkára:

Petró Bálint, a műsz. tud. kand., egy. doc.; BME Épületszerkezeti Tansz.; 1111 Bp., Műegyetem rkp. 3., tel. 664-011

A bizottság tagjai:

Barcs Vilmos, a műsz. tud. kand.
Ertsey Attila, az OMFB főov.
Farkasdy Zoltán egy. doc.
Finta József, a Lakóterv mérn.
Gádoros Lajos, a műsz. tud. kand., egy. t.
Kocsis Ferenc, ÉVM min. főtan.
Kürti István, a műsz. tud. kand., egy. doc.
Macskásy Árpád, a műsz. tud. dr., ny. egy. t.
P. Nagy József, a műsz. tud. kand., egy. doc.
Párkányi Mihály, a műsz. tud. dr.
Rados Kornél, a műsz. tud. dr., ny. egy. t.
Reischl Antal, a műsz. tud. kand., egy., t.
Sebestyén Gyula, a műsz. tud. dr., az ÉTI ig.
Szendrői Jenő egy. t.
Szrogh György, az Iparművészeti Főiskola t.
Vajda Zoltán, a műsz. tud. kand., egy. t.
Zöld András, a műsz. tud. kand.

KÖZLEKEDÉSTUDOMÁNYI BIZOTTSÁG

A bizottság elnöke:

Turányi István, a műsz. tud. dr., egy. t.

A bizottság titkára:

Borotvás Elemér, a közltud. kand., egy. doc.; BME Közlekedéstechn. és Szerv. Int.; 1111 Bp., Stoczek u. 2—4., tel. 664-011

A bizottság tagjai:

Ábrahám Kálmán, a KPM államtitkára
Bényei András, a műsz. tud. dr., egy. doc.
Czére Béla, a közltud. dr., a Közl. Múzeum főig.
Ertl Róbert, a közltud. dr.
Fazakas Sándor, a VATUKI ov.
Fekete György, a közltud. dr., a Duna-bizottság ig.
Felföldi László, a műsz. tud. kand., egy. doc.
Gajári József, a műsz. tud. dr.
Gajer Ferencné, a VATUKI ov.
Hegedüs Gyula, a közltud. kand., a Közl. és Távk. Főisk. főig.
Horváth L. Gábor, a pszichol. tud. dr., a MÁV Pályaalk. Vizsg. Áll. ig.
Horváth Károly, a műsz. tud. kand., egy. t.
Kádas Kálmán, a műsz. tud. dr., egy. t.
Kaján Béla, a műsz. tud. kand.
Kánya Ernő, a közltud. dr.
Kecskés Sándor, a műsz. tud. dr., egy. doc.
Kelemen Tibor, a műsz. tud. kand., egy. t.
Kerkápoly Endre, a műsz. tud. dr., egy. t.
Nagy József, a műsz. tud. kand., a VATUKI ig.
Nemesdy Ervin, a műsz. tud. dr., egy. t.
Novoszáth József, az OMFB főov.
Orosz József, a közltud. kand., egy. t.
Papp Endre, a közltud. kand., főisk. t.
Szabó Dezső, a közltud. kand.
Szini Béla, a Közlekedéstud. Kutint. ig.
Urbán Lajos, a MÁV vezérig.
Veroszta Imre, a közltud. kand.
Vilmos Endre, a közltud. kand.
Westsik György, a közltud. kand., egy. t.

Hajózási Albizottság

Elnök:

Fekete György, a közltud. dr.

Titkár:

Szathmáry Miklós ov.; MAHART; 1052 Bp., Apáczai Csere J. u. 11., tel. 181-380

Közúti és Városi Közlekedési Albizottság

Elnök:

Nemesdy Ervin, a műsz. tud. dr., egy. t.

Titkár:

Bényei András, a műsz. tud. dr., egy. doc.; BME Útépítési Tansz.; 1111 Bp., Műegyetem rkp. 3., tel. 664-011

Vasúti Közlekedési Albizottság

Elnök:

Czére Béla, a közltud. dr.

Titkár:

Nagy József, a műsz. tud. kand., a VATUKI ig.; 1088 Bp., Múzeum u. 11., tel. 138-608

MŰSZAKI MECHANIKAI BIZOTTSÁG

A bizottság elnöke:

Bölcskei Elemér lev. t.

A bizottság titkára:

Béda Gyula, a műsz. tud. kand., tszv. egy. t.; 1111 Bp., Műegyetem rkp. 3., tel. 452-170

A bizottság tagjai:

Bosznay Ádám, a műsz. tud. dr., egy. t.

Csonka Pál, a műsz. tud. dr., c. egy. t.

Deák György, a műsz. tud. kand., egy. t.

Dulácska Endre, a műsz. tud. kand.

Éliás Egon, a műsz. tud. kand.
Elter Pálné, a műsz. tud. kand.
Funk János, az OMFB főov.
Halász Ottó, a műsz. tud. kand., egy. t.
Kaliszky Sándor, a műsz. tud. dr., egy. t.
Kaszap Kálmán, a műsz. tud. kand., egy. doc.
Kollár Lajos, a műsz. tud. dr.
Kozák Imre, a műsz. tud. kand., egy. t.
Lenkei Péter, a műsz. tud. kand.
Márkus Gyula, a műsz. tud. kand.
Michelberger Pál, a műsz. tud. dr., egy. t.
Mistéth Endre, a műsz. tud. kand.
Páczelt István, a műsz. tud. kand., egy. doc.
Palotás László, a műsz. tud. dr., egy. t.
Petrasovits Géza, a műsz. tud. dr., egy. t.
Pomázi Lajos, a műsz. tud. kand., egy. doc.
Rácz Elemér, a műsz. tud. kand., egy. t.
Roller Béla, a műsz. tud. kand., egy. doc.
Sebestyén Gyula, a műsz. tud. dr., az ÉTI ig.
Szabó János lev. t.
Szalai János, a műsz. tud. dr.
Szalai Kálmán, a műsz. tud. dr., egy. doc.
Szmodits Kázmér, a műsz. tud. dr.
Talabér József, a kém. tud. kand., Szilikátipari Közp. Kutint. ig.

TALAJ- ÉS KŐZETMECHANIKAI BIZOTTSÁG

A bizottság elnöke:

Kézdi Árpád r. t.

A bizottság alelnöke:

Meisel János, a földtud. kand., egy. t

A bizottság titkára:

Rétháti László, a műsz. tud. dr.; Földmérő és Talajvizsgáló V.; 1088 Bp., Reviczky u. 4/b, tel. 130-260/199 m.

A bizottság tagjai:

Asszonyi Csaba, a műsz. tud. dr.
Balázsy Béla, az FTV ov.
Fazakas György, a Metrober. főm.
Gabos György, az FTV ig.
Gáspár László, a műsz. tud. kand.
Greschik Gyula, a műsz. tud. kand.
Hajnal István, a KÉV ig.
Héjj Huba, az UVATERV főtechn.
Herzog Henrik, a VIZITERV műsz. ig.

Kertai Ede, a műsz. tud. kand., a VIZITERV vezérig.
Kovácsházy Frigyes, a műsz. tud. dr.
Kvassay Tibor, az OMFB főov.
Lazányi István egy. doc.
Martos Ferenc lev. t.
Molnár Lajos, a műsz. tud. kand.
Páti Gyula, a műsz. tud. kand., az ÉVM SZÁMGÉP ig.
Petrasovits Géza, a műsz. tud. dr., egy. t.
Rónai András, a földtud. dr.
Rózsa László, a műsz. tud. kand.
Starosolszky Ödön, a műsz. tud. kand.
Szathmáry László, az ÉVM főov.
Varga László, a műsz. tud. kand., főisk. t.

TELEPÜLÉSTUDOMÁNYI BIZOTTSÁG

A bizottság elnöke:

Perényi Imre, a műsz. tud. dr., egy. t.

A bizottság titkára:

Kőszegfalvi György, a műsz. tud. kand.; VÁTI; 1016 Bp., Krisztina krt. 99., tel. 150-689

A bizottság tagjai:

Bartke István, a közgazdtud. kand.
Berczik András, a BUVÁTI szakosztv.
Berényi Sándor, az állam- és jogtud. kand., egy. t.
Borsos József, a műsz. tud. kand., ny. egy. t.
Brenner János főmérn.
Deák Sándor, a műsz. tud. kand., egy. doc.
Enyedi György, a földrtud. dr.
Faragó Kálmán, a műsz. tud. dr., egy. t.
Gerle György, a műsz. tud. dr.
Granasztói Pál, a műsz. tud. dr., c. egy. t.
Jándy Géza, a műsz. tud. dr., egy. t.
Kovácsházy Frigyes, a műsz. tud. dr.
Major Jenő tud. mt.
Mőcsényi Mihály, a mgazd. tud. kand., tszv. egy. t.
Perczel Károly, a műsz. tud. kand.
Pongrácz Pál, Budapest főépítésze
Preisich Gábor, a műsz. tud. dr., c. egy. t.
Szilágyi Lajos, az ÉVM minh.

VÍZGAZDÁLKODÁS-TUDOMÁNYI BIZOTTSÁG

A bizottság elnöke:

Bogárdi János r. t.

A bizottság titkára:

Haszpra Ottó, a műsz. tud. dr.; VITUKI Lab.; 1095, Kvassay J. u. 1., tel. 140-620/52 m.

A bizottság tagjai:

Árvay József, az ÉVM Környezetvédelmi Tan. Titkársága v.
Benedek Pál, a műsz. tud. kand.
Czelnai Rudolf lev. t.
Dégen Imre c. egy. t.
Dobos Alajos, a műsz. tud. kand., egy. doc.
Felföldi Lajos, a biol. tud. kand.
Goda László, a műsz. tud. kand.
Hankó Zoltán, a VITUKI tud. tanácsadója
Ijjas István, a műsz. tud. kand.
Illés György, az OVH elnökh.
Kertai Ede, a műsz. tud. kand., a VIZITERV vezérig.
Kovács György, a műsz. tud. dr.
Kozák Miklós, a műsz. tud. dr., egy. t. a BME Vízgazd. és Vízép. Int. ig.
Lászlóffy Woldemár, a műsz. tud. dr.
V. Nagy Imre, a műsz. tud. dr., egy. t.
Novoszáth József, az OMFB főov.
Oroszlány István, a mgazd. tud. dr., egy. t.
Öllős Géza, a műsz. tud. kand., egy. doc.
Petrasovits Imre, a mgazd. tud. dr., egy. t.
Salamin Pál, a műsz. tud. kand., egy. t.
Starosolszky Ödön, a műsz. tud. kand.
Stelczer Károly, a műsz. tud. kand., a VITUKI ig.
Tamásné Dvihally Zsuzsa, a biol. tud. kand.

A BIZOTTSÁG ALBIZOTTSÁGAI

Hidrológiai és Hidraulikai Albizottság

Elnök:

Kozák Miklós, a műsz. tud. dr., egy. t.

Titkár:

Goda László, a műsz. tud. kand.; VITUKI; 1095 Bp., Kvassay J. út 1., tel. 140-620

Vízellátási és Csatornázási Albizottság

Elnök:

Öllős Géza, a műsz. tud. k nd., egy. doc.

Titkár:

Karácsonyi Sándor irodav.; Földmérő és Talajvizsgáló Váll.; 1088 Bp., Reviczky u. 4/c, tel. 130-260

Vízépítési Albizottság

Elnök:

Stelczer Károly, a műsz. tud. kand., a VITUKI ig.

Titkár:

Starosolszky Ödön, a műsz. tud. kand.; VITUKI; 1088 Bp., Rákóczi út 41., tel. 131-690

Mezőgazdasági Vízgazdálkodási Albizottság

Elnök:

Dobos Alajos, a műsz. tud. kand., egy. doc.

Titkár:

Ijjas István, a műsz. tud. kand., egy. doc.; BME Vízgazd. és Vízépítési Int.; 1111 Bp., Műegyetem rkp. 3., tel. 664-011

Vízvédelmi Albizottság

Elnök:

Benedek Pál, a műsz. tud. kand.

Titkár:

Péczely Tibor ov.; VITUKI; 1095 Bp., Kvassay J. u. 1., tel. 140-620

SZILÁRDTEST-FIZIKAI KOMPLEX BIZOTTSÁG

A III., a VI. és a VII. osztály közös bizottsága; tagjait lásd a 249. oldalon

TUDOMÁNY- ÉS TECHNIKATÖRTÉNETI KOMPLEX BIZOTTSÁG

A II., a III., a VI., a VII. és a X. osztály közös bizottsága; tagjait lásd a 234. oldalon

VII. KÉMIAI TUDOMÁNYOK OSZTÁLYA

1361 Budapest, Pf. 6 (Münnich Ferenc u. 7.),
tel. 173-476

Az osztályhoz tartozó tudományágak: analitikai kémia, élelmiszerkémia, fizikai kémia, makromolekuláris kémia, műszaki kémia, radiokémia, szerves kémia, szervetlen kémia.

Az osztály tagjai

Osztályelnök: Beck Mihály
Osztályelnök-helyettes: Vajta László

Rendes tagok:

Bognár Rezső
Bruckner Győző
Csűrös Zoltán
Erdey-Grúz Tibor*
Földi Zoltán
Freund Mihály
Gerecs Árpád
Holló János
Lengyel Béla
Márta Ferenc
Polinszky Károly
Pungor Ernő
Schay Géza
Szabó Zoltán

* 1976. aug. 16-án elhunyt.

Levelező tagok:

Beck Mihály
Benedek Pál
Farkas Loránd
Hardy Gyula
Lempert Károly
Markó László
Nagy Ferenc
Szántay Csaba
Tétényi Pál
Tüdős Ferenc
Vajta László
Vas Károly

Tiszteleti tagok:

Barton, Derek Harold Richard
Dubinyin, Mihail Mihajlovics
Emanuel, Nyikolaj Markovics
Frumkin, Alekszandr Naumovics
Mangini, Angelo
Murgulescu, Ilie G.
Nowotny, Hans
Nyeszmejanov, Alekszandr Nyikolajevics
Rienäcker, Günther
Šorm, František
Szemjonov, Nyikolaj Nyikolajevics
Zsavoronkov, Nyikolaj Mihajlovics

Tanácskozási jogú tagok:

Berecz Endre, a kém. tud. dr., egy. t.
Blickle Tibor, a kém. tud. dr., az MTA Műszaki Kémiai Kutatóint. ig.
Fejes Pál, a kém. tud. dr., egy. t.
Földiák Gábor, a kém. tud. dr.
Korányi György, a kém. tud. dr.
Medzihradszky Kálmán, a kém. tud. dr., egy. t.
Mezey Barna, a CHINOIN vezérig.
Szebényi Imre, a kém. tud. kand.
Wolfram Ervin, a kém. tud. dr., egy. t.

TUDOMÁNYOS BIZOTTSÁGOK

ANALITIKAI KÉMIAI BIZOTTSÁG

A bizottság elnöke:

Pungor Ernő r. t.

A bizottság titkárai:

Krausz Imre, a kém. tud. kand., egy. doc.; ELTE Sztlen és Anal. Kém. Tansz.; 1088 Bp., Múzeum krt. 4/b, tel. 341-787;
Meisel Tibor, a kém. tud. kand., egy. doc.; BME Ált. és Anal. Kém. Tansz.; 1111 Bp., Gellért tér 4., tel. 453-500

A bizottság tagjai:

Bányai Éva, a kém. tud. kand., egy. doc.
Braun Tibor, a kém. tud. kand.
Burger Kálmán, a kém. tud. dr., egy. t.
Csányi László, a kém. tud. dr., egy. t.
Erdeyné Schneer Anna, a kém. tud. kand.
Farsang György, a kém. tud. kand., egy. doc.
Gyenes István, a kém. tud. dr.
Inczédy János, a kém. tud. dr., egy. t.
Kliburszkyné Vogl Mária lev. t.
Maros László, a kém. tud. kand.
Nikolics Károly, a gyógyszer-tud. kand.
Ördögh Mária, a kém. tud. kand.
Simonné Vas Jolán, a kém. tud. kand.

Szabó Elek, a kém. tud. dr.
Szabó Zoltán r. t.
Szarvas Pál, a kém. tud. dr.
Szepesváryné Tóth Klára, a kém. tud. kand., egy. doc.
Szepesy László, a kém. tud. kand.
Török Tibor, a kém. tud. dr., egy. t.
Upor Endre, a kém. tud. kand.
Végh Antal, a kém. tud. kand., ny. egy. t.
Vorsatz Brúnó, a kém. tud. kand., egy. t.

A BIZOTTSÁG MUNKABIZOTTSÁGAI

Automatikus Elemzés Munkabizottság

Elnök:

Inczédy János, a kém. tud. dr., egy. t.

Titkár:

Veress Gábor, a kém. tud. kand.; BME Ált. és Anal. Kém. Tansz.; 1111 Bp., Gellért tér 4., tel. 450-300/15-94

Elektroanalitikai Munkabizottság

Elnök:

Farsang György, a kém. tud. kand., egy. doc.

Titkár:

Szepesváryné Tóth Klára, a kém. tud. kand., egy. doc.; BME Ált. és Anal. Kém. Tansz.; 1111 Bp., Gellért tér 4., tel. 453-500

Kromatográfiai Munkabizottság

Elnök:

Szepesy László, a kém. tud. kand.

Titkár:

Kremmer Tibor, a biol. tud. kand.; Onkopat. Kutint.; 1122 Bp., Ráth György u. 5—7., tel. 354-350

Radioanalitikai Munkabizottság

Elnök:

Bányai Éva, a kém. tud. kand., egy. doc.

Titkár:

Keömley Gábor igh.; BME Tanreaktor; 1111 Bp., Műegyetem rkp. 9—11., tel. 453-500

Spektrokémiai Munkabizottság

Elnök:

Török Tibor, a kém. tud. dr., egy. t.

Titkár:

Zimmer Károly, a kém. tud. dr.; ELTE Sztlen és Anal. Kém. Tansz.; 1088 Bp., Múzeum krt. 4/b, tel. 131-681

Szerves és Gyógyszeranalitikai Munkabizottság

Elnök:

Nikolics Károly, a gyógyszertud. kand.

Titkár:

Szakácsné Pintér Margit, a kém. tud. kand., egy. doc.; ELTE Sztlen és Analitikai Kémiai Tansz.; 1088 Bp., Múzeum krt. 4/b, tel. 131-681

Termoanalitikai Munkabizottság

Elnök:

Kliburszkyné Vogl Mária lev. t.

Titkár:

Paulik Jenő, a kém. tud. kand.; MTA Műsz. Anal. Kém. Kutcsop.; 1111 Bp., Gellért tér 4., tel. 453-500

FIZIKAI-KÉMIAI ÉS SZERVETLEN KÉMIAI BIZOTTSÁG

A bizottság elnöke:

Szabó Zoltán r. t.

A bizottság titkára:

Gál Dezső, a kém. tud. dr.; MTA Közp. Kém. Kutint.; 1025 Bp., Pusztaszeri út 59—67., tel. 151-641

A bizottság tagjai:

Beck Mihály lev. t.
Berecz Endre, a kém. tud. dr., egy. t.
Bertóti Imre, a kém. tud. kand.
Burger Kálmán, a kém. tud. dr., egy. t.
Csákvári Béla, a kém. tud. dr., egy. t.
Dévay József, a kém. tud. dr., egy. t.
Fejes Pál, a kém. tud. dr., egy. t.
Gergely Artúr, a kém. tud. kand., egy. t.
Kiss István, a kém. tud. dr.
Kiss László, a kém. tud. dr., egy. t.
Lengyel Béla r. t.
Lengyel Sándor, a kém. tud. dr.
Márta Ferenc r. t.
Nagy Ferenc lev. t.
Ruff Imre, a kém. tud. dr., egy. doc.
Schay Géza r. t.
Solymosi Frigyes, a kém. tud. dr.
Székely Tamás, a kém. tud. dr., az MTA Termtud. Kutatólabor. ig.
Tüdős Ferenc lev. t.
Varsányi György, a kém. tud. dr., egy. t.
Wolfram Ervin, a kém. tud. dr., egy. t.

A BIZOTTSÁG MUNKABIZOTTSÁGAI

Anyag- és Molekulaszerkezeti Munkabizottság

Elnök:

Varsányi György, a kém. tud. dr., egy. t.

Titkár:

Sohár Pál, a kém. tud. dr.; Gyógyszerkut. Int.; 1045 Bp., Szabadságharcosok útja 47—49., tel. 292-441

Elektrokémiai Munkabizottság

Elnök:

Berecz Endre, a kém. tud. dr., egy. t.

Titkár:

Szabó Kálmán, a kém. tud. dr., egy. t.; ELTE Fiz.-kém. és Radiol. Tansz., 1088 Bp., Puskin u. 11—13., tel. 138-218

Kolloidkémiai Munkabizottság

Elnök:

Wolfram Ervin, a kém. tud. dr., egy. t.

Titkár:

Szekrényesy Tamás, a kém. tud. kand.; egy. doc.; BME Fiz.-kém. Tansz.; 1111 Bp., Budafoki út 8., tel. 453-500

Koordinációs Kémiai Munkabizottság

Elnök:

Burger Kálmán, a kém. tud. dr., egy. t.

Titkár:

Sinándi László, a kém. tud. kand.; MTA Közp. Kém. Kutint.; 1025 Bp., Pusztaszeri út 59—67., tel. 353-735

Reakciókinetikai és Katalízis Munkabizottság

Elnök:

Nagy Ferenc lev. t.

Titkár:

Guczi László, a kém. tud. dr.; MTA Izotópint.; 1121 Bp., Konkoly-Thege út, tel. 166-547

Szilárdtest-kémiai Munkabizottság

Elnök:

Solymosi Frigyes, a kém. tud. dr.

Titkár:

Gál Sándor, a kém. tud. kand.; BME Ált. és Anal. Kém. Tansz.; 1502 Bp., Pf. 91 (Gellért tér 4.), tel. 453-500

MAKROMOLEKULÁRIS KÉMIAI BIZOTTSÁG

A bizottság elnöke:

Tüdős Ferenc lev. t.

A bizottság titkára:

Kelen Tibor, a kém. tud. dr.; MTA Közp. Kém. Kutint.; 1025 Bp., Pusztaszeri út 59—67., tel. 353-100

A bizottság tagjai:

Bodor Géza, a kém. tud. dr.
Csillag László, a kém. tud. kand.
Dobó János, a kém. tud. kand.
Geleji Frigyes, a kém. tud. kand.
Hardy Gyula lev. t.
Iring Rezsőné, a kém. tud. kand.
Kiss Béla, a NIM műsz. gazd. tanácsadója
Lengyel Béla r. t.
Nagy Miklós, a kém. tud. kand.
Ocskay György, a kém. tud. kand.
Rusznák István, a kém. tud. dr., egy. t.
Székely Tamás, a kém. tud. dr., az MTA Termtud. Kutlab. ig.
Szőr Péter, a kém. tud. dr.
Wolfram Ervin, a kém. tud. dr., egy. t.
Zsadon Béla, a kém. tud. dr., egy. doc.

A BIZOTTSÁG MUNKABIZOTTSÁGAI

Műanyagfizikai Munkabizottság

Elnök:

Bodor Géza, a kém. tud. dr.

Titkár:

Nagy Miklós, a kém. tud. kand., egy. doc.; ELTE Kolloidkémiai Tansz.; 1088 Bp., Puskin u. 11—13., tel. 138-218

Műanyagkémiai Munkabizottság

Elnök:

Hardy Gyula lev. t.

Titkár:

Iring Rezsőné, a kém. tud. kand.; MTA Közp. Kém. Kutint.; 1025 Bp., Pusztaszeri út 59—67., tel. 353-735

Természetes Polimerek Munkabizottság

Elnök:

Rusznák István, a kém. tud. dr., egy. t.

Titkár:

Zsadon Béla, a kém. tud. dr., egy. doc.; ELTE Kémiai Techn. Tansz.; 1088 Bp., Múzeum krt. 6—8., tel. 131-095

MŰSZAKI KÉMIAI BIZOTTSÁG

A bizottság elnöke:

Holló János r. t.

A bizottság titkára:

Szebényi Imre, a kém. tud. kand., egy. doc.; BME Kém. Techn. Tansz.; 1111 Bp., Budafoki út 8., tel. 453-500

A bizottság tagjai:

Almási Elemér, a kém. tud. kand., egy. t.
Bakos Miklós, a kém. tud. kand., egy. t.
Beke Béla, a műsz. tud. dr.
Blickle Tibor, a kém. tud. dr., az MTA Műszaki Kémiai Kutint. ig.
Csikós Rezső, a MÁFKI ig.
Déri Márta, a műsz. tud. dr., egy. t.
Fejes Pál, a kém. tud. dr., egy. t.
Földes Péter, a kém. tud. dr., egy. t.
Földiák Gábor, a kém. tud. dr.
Freund Mihály r. t.
Gerecs Árpád r. t.
Hamar Károly, a műsz. tud. kand.
Huszár Andor, a Tiszai Vegyikombinát ig.

Káldi Pál, a kém. tud. kand., egy. t.
Kalló Dénes, a kém. tud. kand.
Korányi György, a kém. tud. dr.
Kurucz Éva, a Növényolajip. Kutint. ig.
László Antal, a kém. tud. dr., egy. t.
Manczinger József, a kém. tud. kand., egy. doc.
Mezey Barna, a CHINOIN vezérig.
Nagy Ferenc lev. t.
Németh Jenő, a műsz. tud. kand.
Osztrovszki György r. t.
Pallai Iván, a kém. tud. dr.
Pásztó Péter, az OVH vízminőségi felügy. v.
Polinszky Károly r. t.
Szántó András, a kém. tud. kand., a Nehézvegyip. Kutint. ig.
Szolcsányi Pál, a kém. tud. dr., egy. t.
Vajta László lev. t.
Zámbó János, a műsz. tud. dr., az Alumíniumipari Tervező és Kutint. ig.

A BIZOTTSÁG MUNKABIZOTTSÁGAI

Biomérnöki Munkabizottság

Elnök:

Holló János r. t.

Titkár:

Nyeste László, a kém. tud. kand., egy. doc.; BME Mgazd. Kém. Techn. Tansz.; 1111 Bp., Gellért tér 4., tel. 453-500

Kémiai Technológiai és Vegyi Környezetvédelmi Munkabizottság

Elnök:

Korányi György, a kém. tud. dr.

Titkár:

Fehér László István, a kém. tud. kand.; NIM Műszaki Fejlesztési Főo.; 1055 Bp., Markó u. 16., tel. 114-419

Kőolaj- és Petrolkémiai Munkabizottság

Elnök:

Markó László lev. t.

Titkár:

Kalló Dénes, a kém. tud. kand.; MTA Közp. Kém. Kutint.; 1025 Bp., Pusztaszeri út 59–67., tel. 353-735

Szilikátkémiai Munkabizottság

Elnök:

Déri Márta, a műsz. tud. dr., egy. t.

Titkár:

Moser Miklós, a kém. tud. kand., egy. doc.; BME Kém. Techn. Tansz.; 1111 Bp., Budafoki út 8., tel. 453-500

Vegyipari Gépészeti Munkabizottság

Elnök:

Beke Béla, a műsz. tud. dr.

Titkár:

Németh Jenő, a műsz. tud. kand.; Műsz. Kém. Kutint.; 1056 Bp., Szerb u. 23., tel. 681-068

Vegyipari Műveleti Munkabizottság

Elnök:

Szolcsányi Pál, a kém. tud. dr., egy. t.

Titkár:

Manczinger József, a kém. tud. kand., egy. doc.; BME Vegyipari Műveletek Tansz.; 1111 Bp., Műegyetem rkp. 3., tel. 453-500

Elnök:

Blickle Tibor, a kém. tud. dr., az MTA Műsz. Kém. Kutint. ig.

Titkár:

Veress Gábor, a kém. tud. kand.; BME Ált. és Anal. Kém. Tansz.; 1111 Bp., Gellért tér 4., tel. 453-500

RADIOKÉMIAI BIZOTTSÁG

A bizottság elnöke:

Schay Géza r. t.

A bizottság titkára:

Tóth Géza, a kém. tud. kand.; MTA Izotópint.; 1121 Bp., Konkoly-Thege út, tel. 166-547

A bizottság tagjai:

Almásy Andor, a kém. tud. dr.
Bányai Éva, a kém. tud. kand., egy. doc.
Bujdosó Ernő, a fiz. tud. kand.
Farkas József, a kém. tud. kand., a Közp. Élelmiszerip. Kutint. ig.
Fejes Pál, a kém. tud. dr., egy. t.
Földiák Gábor, a kém. tud. dr.
Hardy Gyuláné, a kém. tud. kand.
Keömley Gábor, a BME Tanreaktor igh.
Kiss István, a kém. tud. dr.
Kiss László, a kém. tud. kand.
Lengyel Tamás, a kém. tud. dr.
Mádi István, a kém. tud. kand., egy. doc.
Nagy Lajos György, a kém. tud. dr., egy. t.
Roder Magdolna, a kém. tud. kand.
Schiller Róbert, a kém. tud. dr.
Sirokmán Ferenc, a kém. tud. kand.
Straub Gyula, a kém. tud. kand., egy. t.
Szabó Elek, a kém. tud. dr. Tétényi Pál lev. t.
Veres Árpád, a fiz. tud. dr.
Vértes Attila, a kém. tud. dr., egy. t.

Izotópalkalmazási Munkabizottság

Elnök:

Nagy Lajos György, a kém. tud. dr., egy. t.

Titkár:

Sirokmán Ferenc, a kém. tud. kand.; MTA Szegedi Biológiai Központ; 6701 Szeged, Pf. 521, tel. 11-048

Izotóptechnikai Munkabizottság

Elnök:

Lengyel Tamás, a kém. tud. dr.

Titkár:

Mádi István, a kém. tud. kand., egy. doc.; KLTE Izotóplab.; 4010 Debrecen, tel. 11-520

Sugárhatás-kémiai Munkabizottság

Elnök:

Földiák Gábor, a kém. tud. dr.

Titkár:

Róder Magdolna, a kém. tud. kand.; MTA Közp. Fiz. Kutint.; 1525 Bp., Pf. 49, tel. 166-540

SZERVES KÉMIAI BIZOTTSÁG

A bizottság elnöke:

Szántay Csaba lev. t.

A bizottság titkára:

Medzihradszky Kálmán, a kém. tud. dr., egy. t.; ELTE Szerves Kém. Tansz.; 1088 Bp., Múzeum krt. 4/b, tel. 336-911

A bizottság tagjai:

Bartók Mihály, a kém. tud. kand., egy. doc.
Bognár Rezső r. t.
Bruckner Győző r. t.
Clauder Ottó, a kém. tud. kand., egy. t.
Csűrös Zoltán r. t.

Deák Gyula, a kém. tud. dr.
Farkas Loránd lev. t.
Földi Zoltán r. t.
Freund Mihály r. t.
Gerecs Árpád r. t.
Gottsegen Ágnes, a kém. tud. kand.
Kállay Ferenc, tud. főmt.
Kisfaludy Lajos, a kém. tud. dr.
Kovács Kálmán, a kém. tud. dr., egy. t.
Kucsman Árpád, a kém. tud. dr., egy. t.
Lempert Károly lev. t.
Makleit Sándor, a kém. tud. dr.
Markó László lev. t.
Márton József, a kém. tud. kand.
Messmer András, a kém. tud. dr.
Mészáros Zoltán, a kém. tud. kand.
Nádor Károly, a kém. tud. kand., egy. t.
Ötvös László, a kém. tud. dr.
Pallos László, a kém. tud. kand.
Szabolcs József, a kém. tud. kand., egy. doc.
Toldy Lajos, a kém. tud. dr.
Weiszné Vincze Irén, a kém. tud. kand., egy. doc.

A BIZOTTSÁG MUNKABIZOTTSÁGAI

Alkaloidkémiai Munkabizottság

Elnök:

Szántay Csaba lev. t.

Titkár:

Novák Lajos, a kém. tud. kand.; BME Szerves Kém. Tansz.; 1111 Bp., Gellért tér 4., tel. 453-500

Bioorganikus Kémiai Munkabizottság

Elnök:

Ötvös László, a kém. tud. dr.

Titkár:

Moravcsik Ernő tud. mt.; MTA Közp. Kém. Kutint.; 1025 Bp., Pusztaszeri út 59—67., tel. 353-735

Elméleti Szerves Kémiai Munkabizottság

Elnök:

Messmer András, a kém. tud. dr.

Titkár:

Kajtár Márton, a kém. tud. kand., egy. doc.; ELTE Szerves Kém. Tansz.; 1088 Bp., Múzeum krt. 4/b, tel. 141-435

Flavonoidkémiai Munkabizottság

Elnök:

Farkas Loránd lev. t.

Titkárok:

Kállay Ferenc tud. főmt.; Szerves Vegyipari Kutint.; 1428 Bp., Pf. 41 (Stáhly u. 13.), tel. 335-320

Gábor Miklós, az orvtud. kand., egy. doc.; SZOTE Gyógyszerhatástani Int.; 6720 Szeged, Eötvös u. 2., tel. 13-386

Heterociklusos Kémiai Munkabizottság

Elnök:

Lempert Károly lev. t.

Titkár:

Simig Gyula, a kém. tud. kand.; BME Szerves Kém. Tansz.; 1111 Bp., Gellért tér 4., tel. 453-500

Peptidkémiai Munkabizottság

Elnök:

Medzihradszky Kálmán, a kém. tud. dr., egy. t.

Titkár:

Lőw Miklós laborv.-h.; Kőbányai Gyógyszerárugyár; 1475 Bp., Gyömrői út 19—21., tel. 149-560

Szénhidrátkémiai Munkabizottság

Elnök:

Bognár Rezső r. t.

Titkár:

Kuszmann János, a kém. tud. dr.; Gyógyszerkut. Int.; 1045 Bp., Szabadságharcosok útja 47—49., tel. 292-441

Szteroidkémiai Munkabizottság

Elnök:

Toldy Lajos, a kém. tud. dr.

Titkár:

Weiszné Vincze Irén, a kém. tud. kand., egy. doc.; JATE Szerves Kém. Tansz.; 6720 Szeged, Dóm tér 8., tel. 12-360

ÉLELMISZERTUDOMÁNYI KOMPLEX BIZOTTSÁG

Az Agrártudományok Osztályával közös bizottság

A bizottság elnöke:

Vas Károly lev. t.

A bizottság alelnöke:

Gasztonyi Kálmán, a kém. tud. kand., egy. t.

A bizottság titkára:

Ásvány Ákos, tud. főov.; Szőlészeti és Borászati Kutint.; 1022 Bp., Herman O. út 15., tel. 158-072

A bizottság tagjai:

Almási Elemér, a kém. tud. kand., egy. t.

Cieleszky Vilmos, a kém. tud. kand.,

Farkas József, a kém. tud. kand.

Gábor Miklósné főisk. t.

Gombkötő Géza, a mgazd. tud. kand., egy. t.

Holló János r. t.

Koródi László, a mgazd. tud. kand., egy. t.

Körmendy László, a kém. tud. kand.

Kralovánszky U. Pál, az OMFB Fehérjeprogram Iroda főov.

Lásztity Radomir, a kém. tud. dr., egy. t.

Lindner Károly, a kém. tud. dr., főisk. t.

Lőrincz Ferenc, az orvtud. dr., egy. t.

Nagy Vilmos, a Gyümölcs és Dísznövényterm. Kutint. fő-ig-h.
Orbányi Iván, a biol. tud. kand.
Rigó János, az orvtud. kand.
Sánta Istvánné, a kém. tud. kand.
Simek Ferenc, a kém. tud. kand., a Közp. Élelm. Kutint. ig.
Spanyár Pál, a kém. tud. dr.
Szabadkai Gyula, a MÉM főov-h.
Szalai Lajos, a kém. tud. kand.
Tarján Róbert, az orvtud. dr., egy. t.
Tóth-Zsiga István, a MÉTE üv. titkára
Vajda Ödön, a kém. tud. kand.
Vukov Konstantin, a kém. tud. dr., egy. t.

A BIZOTTSÁG MUNKABIZOTTSÁGAI

Fehérjekémiai Munkabizottság

Elnök:

Lásztity Radomir, a kém. tud. dr., egy. t.

Titkár:

Varga János egy. adj.; BME Biokém. és Élelmiszertechn. Tansz.; 1111 Bp., Műegyetem rkp. 3., tel. 453-500

Lipidkémiai Munkabizottság

Elnök:

Lindner Károly, a kém. tud. dr., főisk. t.

Titkár:

Biacs Péter, a kém. tud. kand.; BME Mgazd. Kém. Techn. Tansz.; 1111 Bp., Gellért tér 4., tel. 453-500

SZILÁRDTEST-FIZIKAI KOMPLEX BIZOTTSÁG

A III., a VI. és a VII. osztály közös bizottsága; tagjait lásd a 249. oldalon

TUDOMÁNY- ÉS TECHNIKATÖRTÉNETI KOMPLEX BIZOTTSÁG

A II., a III., a VI., a VII. és a X. osztály közös bizottsága; tagjait lásd a 239. oldalon.

VIII. BIOLÓGIAI TUDOMÁNYOK OSZTÁLYA

1361 Budapest, Pf. 6 (Münnich Ferenc u. 7.),
tel. 172-796

Az osztályhoz tartozó tudományágak: anatómia, antropológia, állatélettan, biofizika, biokémia, botanika, citológia, genetika, hidrobiológia, hisztológia, mikrobiológia, morfológia, neurobiológia, növényélettan, ökológia, zoológia.

Az osztály tagjai

Osztályelnök: Balogh János
Osztályelnök-helyettes: Tigyi József

Rendes tagok:

Ábrahám Ambrus
Balogh János
Ernst Jenő
Farkas Gábor
Krompecher István
Soó Rezső
Straub F. Brunó
Szentágothai János
Tigyi József
Törő Imre
Zólyomi Bálint

Levelező tagok:

Ádám György
Dénes Géza
Flerkó Béla
Jakucs Pál
Jermy Tibor
Kaszab Zoltán
Keleti Tamás
Salánki János
Szabó Gábor
Szabolcsi Gertrúd

Tiszteleti tagok:

Bajev, Alekszandr Alekszandrovics
Frank, Gleb Mihajlovics*
Gaillard, Pieter Johannes
Giljarov, Merkurij Szergejevics
Hotchkiss, Rollin D.
Mothes, Kurt
Roche, Jean
Szent-Györgyi Albert

Tanácskozási jogú tagok:

Alföldi Lajos, a biol. tud. dr., az SZBK Genetikai Int. ig.
Berczik Árpád, a biol. tud. dr., a Magyar Duna-kutató Áll. v.
Bihari István, a Chinoin műszaki ig.
Kontra György, az OPI ov.

* 1976. okt. 12-én elhunyt.

Kovácsné Láng Edit, a biol. tud. kand.
Madas András, a mgazd. tud. dr.
Nemeskéri János, a biol. tud. kand.

TUDOMÁNYOS BIZOTTSÁGOK

MOLEKULÁRIS SZINTŰ INTERDISZCIPLINÁRIS BIZOTTSÁG

Vezetője:

Tigyi József r. t.; POTE Biofizikai Int.; 7624 Pécs, Szigeti út 12., tel. 14-017

A bizottság tagjai:

Faludiné Dániel Ágnes, a biol. tud. dr.
Keleti Tamás lev. t.
Straub F. Brunó r. t.
Szabó Gábor lev. t.
Venetianer Pál, a biol. tud. dr.

SEJTSZINTŰ INTERDISZCIPLINÁRIS BIZOTTSÁG

Vezetője:

Ádám György lev. t.; ELTE Összehasonlító Élettani Tansz.; 1088 Bp., Múzeum krt. 4/a, tel. 131-879

A bizottság tagjai:

Dénes Géza lev. t.
Flerkó Béla lev. t.
Röchlich Pál, az orvtud. kand.
Salánki János lev. t.
Szentágothai János r. t.
Törő Imre r. t.

SZUPRAINDIVIDUÁLIS SZINTŰ INTERDISZCIPLINÁRIS BIZOTTSÁG

Vezetője:

Jermy Tibor lev. t.; Növényvédelmi Kutint.; 1022 Bp., Herman Ottó út 15., tel. 358-137

A bizottság tagjai:

Balogh János r. t.
Berczik Árpád, a biol. tud. dr.
Jakucs Pál lev. t.
Kaszab Zoltán lev. t.
Zólyomi Bálint r. t.

ANTROPOLÓGIAI BIZOTTSÁG

A bizottság elnöke:

Nemeskéri János, a biol. tud. kand.

A bizottság titkára:

Farkas Gyula egy. adj.; JATE Embertani Tansz.; 6722 Szeged, Táncsics Mihály u. 2., tel. 11-381

A bizottság tagjai:

Dezső Gyula tud. titkár
Eiben Ottó, a biol. tud. kand., tszv. egy. doc.
K. Éry Kinga muzeológus
Harsányi László, az orvtud. kand.
Kalicz Nándor, a törttud. kand.
Lengyel Imre orvos
Lipták Pál, a biol. tud. dr., tszv. egy. t.
Szilágyi Katalin egy. ts.
Tauszik Tamás, a biol. tud. kand.
Tóth Tibor, a biol. tud. kand.

BIOFIZIKAI BIZOTTSÁG

A bizottság elnöke:

Ernst Jenő r. t.

A bizottság titkára:

Niedetzky Antal, a biol. tud. kand.; POTE Biofizikai Int.; 7624 Pécs, Szigeti út 12., tel. 14-211

A bizottság tagjai:

Damjanovich Sándor, az orvtud. kand., tszv. egy. t.
Gyarmati István, a fiz. tud. dr.
Keszthelyi Lajos, a fiz. tud. dr.
Marx György lev. t.
Rontó Györgyi, a biol. tud. kand.
S. Rózsa Katalin, a biol. tud. dr.
Szalay László, a fiz. tud. dr., tszv. egy. t.
Széphalmi Géza, a biol. tud. kand.
Sztanyik László, az orvtud. kand., az OSSKI ig.
Tarján Imre r. t.
Tigyi József r. t.

BIOKÉMIAI BIZOTTSÁG

A bizottság elnöke:

Elődi Pál, a biol. tud. dr., tszv. egy. t.

A bizottság titkára:

Závodszky Péter, a biol. tud. kand.; SZBK Biokémiai Int.; 1113 Bp., Karolina út 29., tel. 665-633

A bizottság tagjai:

Alkonyi István, a kém. tud. kand., tszv. egy. t.
Antoni Ferenc lev. t.
Bot György, a biol. tud. dr., tszv. egy. t.
Dénes Géza lev. t.
Fedorcsák Imre, a biol. tud. dr.
Furka Árpád, a kém. tud. dr.
Gáspár László, a biol. tud. kand.
Guba Ferenc, a biol. tud. dr., tszv. egy. t.
Horváth István, a biol. tud. dr., tszv. egy. t.
Molnár János, az orvtud. kand.
Szabolcsi Gertrúd lev. t.
Szentirmai Attila, a biol. tud. kand.
Venetianer Pál, a biol. tud. dr.

BOTANIKAI BIZOTTSÁG

A bizottság elnöke:

Simon Tibor, a biol. tud. dr., tszv. egy. t.

A bizottság titkára:

Dános Béla, a biol. tud. kand.; ELTE Növényszervezettani Tansz.; 1088 Bp., Múzeum krt. 4/a, tel. 142-628

A bizottság tagjai:

Borhidi Attila, a biol. tud. kand.
Fekete Gábor, a biol. tud. dr.
Horváth Imre, a biol. tud. dr., tszv. egy. t.
Jakucs Pál lev. t.
Kárpáti István, a biol. tud. dr., tszv. egy. t.
Pócs Tamás, a biol. tud. kand., tszv. főisk. t.
Sirokmánné Köves Erzsébet, a biol. tud. kand.
Szabó I. Mihály, a biol. tud. dr., tszv. egy. t.
Szodfridt István, a mgazd. tud. kand., az ERTI Duna—Tisza közi Kísérleti Áll. Gazd. ig.
Szőcs Zoltán tud. mt.
Szujkóné Lacza Júlia, a biol. tud. kand.
Terpó András, a biol. tud. kand., tszv. egy. t.
Zólyomi Bálint r. t.

CITOLÓGIAI ÉS BIOLÓGIAI STRUKTÚRA BIZOTTSÁG

A bizottság elnöke:

Törő Imre r. t.

A bizottság titkára:

Gyévai Angéla, a biol. tud. kand.; MTA Kísérleti Orvostud. Kutint.; 1083 Bp., Szigony u. 43., tel. 331-970

A bizottság tagjai:

Benedetzky István, a biol. tud. kand.
Fridvalszky Loránd, a biol. tud. kand.
Halász Béla, az orvtud. dr., tszv. egy. t.
Kádár Anna, az orvtud. kand.,
Kapp Pál, az állatorvtud. kand.
Kelényi Gábor, az orvtud. dr., tszv. egy. t.
Kondics Lajos egy. adj.
Kovács János, a biol. tud. kand., tszv. egy. t.
Krompecher István r. t.
Mess Béla, az orvtud. dr., egy. t.
Pályi István, a biol. tud. kand.
Rappay György, az orvtud. kand.

GENETIKAI BIZOTTSÁG

A bizottság elnöke:

Szabó Gábor lev. t.

A bizottság titkára:

Vida Gábor, a biol. tud. dr., tszv. egy. t.; ELTE Genetikai Tansz.; 1088 Bp., Múzeum krt. 4/a, tel. 141-020

A bizottság tagjai:

Alföldi Lajos, a biol. tud. dr., az SZBK Genetikai Int. ig.
Bálint Andor, a biol. tud. dr., tszv. egy. t.
Belea Adonisz, a biol. tud. kand.
Csányi Vilmos, a biol. tud. dr., tszv. egy. t.
Csolnoki Eszter tud. mt.
Dohy János, a mgazd. tud. kand.
Járai Miklós, a biol. tud. kand.
Kiss Ibolya, a mgazd. tud. kand.
Orosz László, a biol. tud. kand., tszv. egy. doc.
Schuler Dezső, az orvtud. dr.
Sík Tibor, a biol. tud. kand.
Tigyi András, az orvtud. kand., tszv. egy. t.

HIDROBIOLÓGIAI BIZOTTSÁG

A bizottság elnöke:

Berczik Árpád, a biol. tud. dr.

A bizottság titkára:

Oláh János, a biol. tud. kand.; Haltenyésztési Kutint.; 5540 Szarvas, tel. 183

A bizottság tagjai:

Entz Béla, a biol. tud. kand.
Felföldy Lajos, a biol. tud. kand.
Hortobágyi Tibor, a biol. tud. dr., tszv. egy. t.
Kertész György, a biol. tud. kand.
Máthé Ferenc, a mgazd. tud. kand.
Ponyi Jenő, a biol. tud. kand.
Soós Árpád, a biol. tud. dr.
Szépfalusi József, az Alsó-Tisza vidéki Vízügyi Ig. ov.
Tamásné Dvihally Zsuzsa, a biol. tud. kand.
Tölg István, a TEHAG ig.

NEUROBIOLÓGIAI BIZOTTSÁG

A bizottság elnöke:

Ádám György lev. t.

A bizottság titkára:

Hámori József, a biol. tud. dr.; SOTE I. Anatómiai Int.; 1094 Bp., Tűzoltó u. 58., tel. 335-921

A bizottság tagjai:

Csillik Bertalan, a biol. tud. dr., tszv. egy. t.
Fehér Ottó, az orvtud. dr., tszv. egy. t.
Grastyán Endre, az orvtud. dr., egy. t.
Knoll Berta, a biol. tud. kand.
Lábos Elemér, a biol. tud. kand.
Lissák Kálmán r. t.
Salánki János lev. t.
Székely György, az orvtud. dr., tszv. egy. t.
Szentágothai János r. t.
Wollemann Mária, az orvtud. dr.

ZOOLÓGIAI BIZOTTSÁG

A bizottság elnöke:

Kaszab Zoltán lev. t.

A bizottság titkára:

Zicsi András, a biol. tud. dr.; ELTE Állatrendszertani és Ökológiai Tansz.; 1088 Bp., Puskin u. 3., tel. 339-929

A bizottság tagjai:

Balogh János r. t.
Biczók Ferenc, a biol. tud. kand.
Dózsa Farkas Klára, a biol. tud. kand.
Fischer Ernő főisk. t.
Jermy Tibor lev. t.
Kobulej Tibor, az állatorvtud. kand., tszv. egy. t.
Mahunka Sándor, a biol. tud. kand.
Móczár László, a biol. tud. dr., tszv. egy. t.
Papp László, a biol. tud. kand.
Varga Zoltán, a biol. tud. kand.

TUDOMÁNYOS TÁRSASÁGOK

Magyar Biofizikai Társaság (1961)

1051 Bp., Münnich Ferenc u. 7., tel. 172-796
Elnök: Tigyi József lev. t.
Titkár: Rontó Györgyi, a biol. tud. kand.

Magyar Biokémiai Társaság (1962)

1113 Bp., Karolina út 29., tel. 468-131
Elnök: Guba Ferenc, a biol. tud. dr.
Titkár: Bagdy Dániel, az orvtud. dr.

Magyar Biológiai Társaság (1952)

1071 Bp., Gorkij fasor 17—21., tel. 428-992
Elnök: Törő Imre r. t.
Titkár: Eiben Ottó, a biol. tud. kand., tszv. egy. doc.

IX. GAZDASÁG- ÉS JOGTUDOMÁNYOK OSZTÁLYA

1361 Budapest, Pf. 6 (Münnich Ferenc u. 7.),
tel. 173-096

Az osztályhoz tartozó tudományágak: agrárgazdaságtan, állam- és jogtudomány, demográfia, ipargazdaságtan, közgazdaságtudomány, statisztika, szervezéstudomány, szociológia, világgazdaság.

Az osztály tagjai

Osztályelnök: Eörsi Gyula
Osztályelnök-helyettes: Szabó Kálmán

Rendes tagok:

Bognár József
Eörsi Gyula
Friss István
Kovács István
Nizsalovszky Endre
Osztrovszki György
Szabó Imre
Szalai Sándor

Levelező tagok:

Bihari Ottó
Erdős Péter

Falusné Szikra Katalin
Kornai János
Kulcsár Kálmán
Peschka Vilmos
Simai Mihály
Sipos Aladár
Szabó Kálmán
Világhy Miklós
Weltner Andor

Tiszteleti tagok:

Dobb, Maurice
Hacsaturov, Tigran Szergejevics
Heady, Earl O.
Kantorovics, Leonyid Vitaljevics
Lukič, Radomir
Myrdal, Karl Gunnar

Tanácskozási jogú tagok:

Hetényi István, az OT államtitkára
Kahulits László, a közgazdtud. kand.
Nyers Rezső, az MTA Közgazdaságtud. Int. ig.
Román Zoltán, a közgazdtud. kand., az MTA Ipargazdasági Kutcsop. ig.
Szabady Egon, a demogr. tud. dr., a KSH Népességtud. Kutint. ig.

TUDOMÁNYOS BIZOTTSÁGOK

AGRÁRGAZDASÁGI BIZOTTSÁG

A bizottság elnöke:

Sipos Aladár lev. t.

A bizottság titkára:

Csendes Béla, a közgazdtud. kand.; 1370 Bp. Arany J. u. 6–8., tel. 114-662

A bizottság tagjai:

Csizmadia Ernő lev. t.
Fazekas Béla, a közgazdtud. kand.
Fekete Ferenc, a közgazdtud. dr., egy. t.
Gönczi Iván, a mgazd. tud. kand., egy. t.
Gyenes Antal, a közgazdtud. kand.
Kis-Jakab Lajos, a Bolyi Állami Gazd. ig.
Kiss Albert, a mgazd. tud. kand., a KSH elnh.
Komló László, a közgazdtud. kand.
Márton János, a mgazd. tud. kand., az Agrárgazd. Kutint. ig.
Nagy Lajos, a közgazdtud. dr., tszv. egy. t.
Nagy László, az állam- és jogtud. dr., egy. t.
K. Nagy Sándor, az AGROINFORM főig.
Pálovics Béláné, a közgazdtud. kand.
Szabó Ferenc, a közgazdtud. kand.
Tóth Antal Ernő, a közgazdtud. kand.
Vadász László, a mgazd. tud. kand., egy. t.
Vági Ferenc, a közgazdtud. dr., tszv. egy. t.
Vágó József, az MSZMP KB mt.
Varga Gyula, a mgazd. tud. kand.
Zsarnóczai Sándor egy. t., a Közgazdasági Szemle főszerk.

ÁLLAM- ÉS JOGTUDOMÁNYI BIZOTTSÁG

A bizottság elnöke:

Weltner Andor lev. t.

A bizottság alelnöke:

Halász József, az állam- és jogtud. kand.

A bizottság titkára:

Kratochwill Ferenc, az állam- és jogtud. kand., egy. doc.; ELTE; 1053 Bp., Egyetem tér 1–3., tel. 180-820

A bizottság tagjai:

Antalffy György, az állam- és jogtud. dr., tszv. egy. t.
Bihari Ottó lev. t.
Borics Gyula, az MSZMP KB ovh.
Eörsi Gyula r. t.
Gödöny József, az állam- és jogtud. dr.
Király Tibor, az állam- és jogtud. dr., egy. t.
Kovács István r. t.
Mádl Ferenc, az állam- és jogtud. dr., egy. t.
Markója Imre, az IM államtitkára
Nizsalovszky Endre r. t.
Peschka Vilmos lev. t.
Szabó Imre r. t.
Szabó Lászlóné, az állam- és jogtud. dr., tszv. egy. t.
Világhy Miklós lev. t.

DEMOGRÁFIAI BIZOTTSÁG

A bizottság elnöke:

Szabady Egon, a demogr. tud. dr., a Népességtud. Kutint. ig.

A bizottság titkára:

Hoóz István, a közgazdtud. kand., rektorh.; Pécsi Tudományegyetem; 7622 Pécs, 48-as tér 1., tel. 11-433

A bizottság tagjai:

Bene László ny. ig.
Bihari Ottó lev. t.
Cseh-Szombathy László, a szociol. tud. kand.
Horváth Róbert, a közgazdtud. kand., tszv. egy. t.
Kerpel-Fronius Ödön r. t.
Klinger András, a KSH főov.
Medve László, az EüM minh.
Miltényi Károly, a KSH ov.
Nemeskéri János, a biol. tud. kand.
Sultheisz Emil egészségügyi min.
Szigeti István, a MüM minh.
Tamásy József, a KSH Népességtud. Kutint. igh.
Vincze István, a mat. tud. dr., egy. t.
Zoltán Imre, az orvtud. dr., egy. t.

IGAZGATÁSTUDOMÁNYI BIZOTTSÁG

A bizottság két szekcióban fejti ki tevékenységét

A bizottság elnöke:

Kovács István r. t.

A bizottság alelnökei:

Szamel Lajos, az állam- és jogtud. dr., tszv. egy. t.
Susánszky János, a közgazdtud. kand., tszv. egy. t.

A bizottság titkára:

Cotel Kornél egy. doc.; Közgazdasági- és Jogi Könyvkiadó; 1054 Bp., Nagy S. u. 6., tel. 311-156

Közigazgatás-tudományi Szekció

A szekció elnöke:

Szamel Lajos, az állam- és jogtud. dr., tszv. egy. t.

A szekció tagjai:

Berényi Sándor, az állam- és jogtud. kand., egy. t.
Bihari Ottó lev. t.
Gál Zoltán, az MSZMP KB mt.
Halász József, az állam- és jogtud. kand., egy. t.
Kovács Tibor, a Tanácsakadémia főig.
Kovacsics József, az állam- és jogtud. dr., tszv. egy. t.
Kulcsár Kálmán lev. t.
Lőrincz Lajos, az állam- és jogtud. kand.
Madarász Tibor, az állam- és jogtud. kand.
Raft Miklós, a Tanácsakadémia Tanácsigazgatási és Szerv. Int. ig.
Sári János egy. adj.
Szalai Sándor r. t.
Szántó Lajos, a közgazdtud. kand., az MTA Tudományszerv. Csop. ig.
Szentpéteri István, az állam- és jogtud. dr., egy. t.
Takács Imre, az állam- és jogtud. kand., egy. t.
Török Lajos, az állam- és jogtud. kand.
Varga József, az állam- és jogtud. kand.

A szekció elnöke:

Susánszky János, a közgazdtud. kand., tszv. egy. t.

A szekció tagjai:

Antal Iván, az ÉGSZI főov.
Drecin József, az OT elnh.
Horváth László, a közgazdtud. kand.
Kalocsai Ferenc, az Agrárgazd. Kutint. ov.
Ladó László, a közltud. dr., egy. t.
Meitner Tamás, a SZOT tanácsadója
Obádovics Gyula, a mat. tud. kand.
Osztrovszki György r. t.
Rohánszky Mihály, a pszichol. tud. kand.
Román Zoltán, a közgazdtud. kand., az MTA Ipargazd. Kutcsop. ig.
Szabó Katalin, a közgazdtud. kand., egy. doc.
Szabó László, az ÉM Vezetőtovábbképző Int. tud. tanácsadója
Szűcs Pál, a közgazdtud. kand., egy. doc.
Trethon Ferenc, a PM minh.
Varga Sándor, a közgazdtud. dr., tszv. egy. t.

IPARGAZDASÁGI BIZOTTSÁG

A bizottság elnöke:

Osztrovszki György r. t.

A bizottság alelnöke:

Román Zoltán, a közgazdtud. kand.; az MTA Ipargazd. Kutcsop. ig.

A bizottság titkára:

Hegedűs Miklós, a közgazdtud. kand.; MTA Közgazdaságtudományi Intézet; 1112 Bp., Budaörsi út 43—45., tel. 850-777

A bizottság tagjai:

Bakos Zsigmond, a közgazdtud. kand., a KipM minh.
Balassa János, a NIM Ipargazd. és Üzemszerv. Int. igh.
Bartke István, a közgazdtud. kand.
Darvas György, az OT ipargazd. főcsop. v.
Gerő István, a közgazdtud. kand.
Harsányi István, a közgazdtud. kand., tszv. egy. t.
Homoki József, a közgazdtud. kand.

Kis Jovák József, a KGM ISZSZI ig.
Megyeri Endre, a közgazdtud. kand., tszv. egy. t.
Soltész István, a Csepel Művek vezérig.
Szakasits D. György, a közgazdtud. kand.
Szalkai Tóth István, az MSZMP KB mt.
Trethon Ferenc, a PM minh.
Vasadi László, az EVIG vezérig.
Wilcsek Jenő, a közgazdtud. kand.

JÖVŐKUTATÁSI BIZOTTSÁG

A bizottság elnöke:

Kovács Géza, a közgazdtud. dr., egy. t.

A bizottság alelnöke:

Szántó Lajos, a közgazdtud. kand., az MTA Tudományszerv. Csop. ig.

A bizottság titkára:

Németh Gyula csopv.; OT Tervgazdasági Int.; 1132 Bp., Victor Hugó u. 18–22., tel. 297-869

A bizottság tagjai:

Adorján Bence, a közgazdtud. kand.
Bóna Ervin tud. mt.
Farkas János, a fil. tud. kand.
Gábor Éva egy. adj.
Gidai Erzsébet, a közgazdtud. kand., egy. doc.
Hankiss Elemér, az irodtud. dr.
Illés János, az OT főov.
Kádas Kálmán, a műsz. tud. dr., tszv. egy. t.
Korán Imre, a közgazdtud. dr., egy. doc.
Kőszegi Lászlóné tud. mt.
Lévai András r. t.
S. Molnár Edit, a pszichol. tud. kand.
Párizs György, az OM főov.
Sárkány Pál, a Mezőgazdasági Kiadó ig.
Schmidt Ádám, a közgazdtud. kand.
Szalai Sándor r. t.
Szorcsik Sándor, a közgazdtud. kand.
Versztovsek Boriszné, a közgazdtud. kand.

KÖZGAZDASÁGTUDOMÁNYI BIZOTTSÁG

A bizottság elnöke:

Tímár Mátyás, a közgazdtud. dr., az MNB elnöke

A bizottság alelnökei:

Hetényi István, az OT államtitkára;
Hoch Róbert, a közgazdtud. dr.

A bizottság titkára:

Földi Tamás ig.; MTA Közgazd. Inform. Csop.; 1112 Bp. Budaörsi út 43—45., tel. 850-878

A bizottság tagjai:

Bognár József r. t.
Csikós-Nagy Béla, a közgazdtud. dr., államtitkár
Erdős Péter lev. t.
Falusné Szikra Katalin lev. t.
Friss István r. t.
Gadó Ottó, az OT elnh.
Hágelmayer István, a közgazdtud. kand., a PM Pénzügyi Kutint. ig.
Halay Tibor, a közgazdtud. kand.
Káplár József, a közgazdtud. kand.
Kornai János lev. t.
Mátyás Antal, a közgazdtud. dr., tszv. egy. t.
Morva Tamás, a közgazdtud. kand., az OT Tervgazd. Int. ig.
Nagy Tamás, a közgazdtud. dr.
Nyers Rezső, az MTA Közgazdtud. Int. ig.
Nyilas József, a közgazdtud. dr., tszv. egy. t.
Ripp Géza, a közgazdtud. dr.
Simai Mihály lev. t.
Sipos Aladár lev. t.
Somogyi Gyula, a KSH Gazdtud. Int. ig.
Szabó József, a közgazdtud. kand.
Szabó Kálmán lev. t.
Szita János, a közgazdtud. dr., minh.

MUNKATUDOMÁNYI BIZOTTSÁG

A bizottság elnöke:

Timár János, a közgazdtud. kand., egy. t.

A bizottság alelnöke:

Rózsa József, a közgazdtud. kand.

A bizottság titkára:

Olajos Árpád, a közgazdtud. kand.; MüM Munkaügyi Kutint.; 1450 Bp., Könyves K. krt. 48—52., tel. 344-500

A bizottság tagjai:

Ballai László, az MSZMP KB ovh.
Bartha Lajos, a pszichol. tud. dr., egy. t.
Bükkösi István, a SZOT Munkavéd. Tud. Kutint. ig.
Józsa Ödön, a MüM Munkaügyi Kutint. ig.
Kalocsai Ferenc, az MTA Agrárgazd. Kutint. ov.
Kertész István, az állam- és jogtud. kand.
Kovács János, a közgazdtud. kand.
Lőkkös János, a közgazdtud. kand.
Meitner Tamás, a SZOT tanácsadója
Mód Aladárné, a közgazdtud. kand.
Monigl István, az OT ov.
Nagy László, az állam- és jogtud. dr., egy. t.
Pogány György, a közgazdtud. kand.
Révész Gábor, a közgazdtud. kand.
Rózsahegyi István, az orvtud. kand.
Szeben Éva, a közgazdtud. kand., egy. doc.
Szentes Tamás, a közgazdtud. dr., egy. t.
Weltner Andor lev. t.

STATISZTIKAI BIZOTTSÁG

A bizottság elnöke:

Kiss Albert, a mgazd. tud. kand., a KSH elnh.

A bizottság alelnöke:

Kádas Kálmán, a műsz. tud. dr., tszv. egy. t.

A bizottság titkára:

Rácz Albert főov., egy. doc.; KSH; 1024 Bp., Keleti K. u. 5—7., tel. 155-209

A bizottság tagjai:

Árvay János, a közgazdtud. kand.
Gyulai Ferenc, a KSH főov.-h.
Hoóz István, a közgazdtud. kand., tszv. egy. t.
Horváth Róbert, a közgazdtud. kand., tszv. egy. t.
Kovacsics József, az állam- és jogtud. dr., tszv. egy. t.
Köves Pál, a közgazdtud. kand., egy. t.
Kupcsik István, a közgazdtud. kand.

Mód Aladárné, a közgazdtud. kand.
Ollé Lajos, a közgazdtud. kand., tszv. egy. t.
Szabady Egon, a demogr. tud. dr., a Népességtud. Kutint. ig.
Theiss Ede ny. egy. t.
Vincze István, a mat. tud. dr., egy. t.

SZOCIOLÓGIAI BIZOTTSÁG

A bizottság elnöke:

Huszár Tibor, a szociol. tud. dr., tszv. egy. doc.

A bizottság titkára:

Cseh-Szombathy László, a szociol. tud. kand.; MTA Szociológiai Kutatóint.; 1014 Bp., Úri u. 49., tel. 161-597

A bizottság tagjai:

Farkas János, a fil. (szociológiai) tud. kand.
Ferge Zsuzsa, a fil. (szociológiai) tud. kand.
Fukász György, a fil. tud. dr., tszv. egy. t.
Gazsó Ferenc, a szociol. tud. kand.
Kulcsár Kálmán lev. t.
Lick József, a fil. tud. kand., tszv. egy. doc.
Makó Csaba, a fil. (szociológiai) tud. kand.
Molnár László, a fil. tud. kand.
Nemes Ferenc, a szociol. tud. kand., egy. doc.
Szabady Egon, a demogr. tud. dr., a Népességtud. Kutint. ig.
Szabó András, az állam- és jogtud. kand.
Szalai Sándor r. t.
Szántó Miklós, a fil. (szociológiai) tud. kand., a Magyar Hírek főszerk.
Szecskő Tamás, a fil. (szociológiai) tud. kand., az MRT Tömegkom. Kutközp. ig.
Szentpéteri István, az állam- és jogtud. dr., egy. t.
Tahin Tamás egy. adj.
Vitányi Iván, a pszichol. tud. kand., a Népművelési Int. ig.

Magyar Államtudományi Társaság (1967)

1014 Bp., Országház u. 30., tel. 160-160

Elnök: Kovács István r. t.

Titkár: Halász József, az állam- és jogtud. kand.

Magyar Közgazdasági Társaság (1959)

1055 Bp., Kossuth L. tér 2—4., tel. 128-085

Elnök: Csikós-Nagy Béla, a közgazdtud. dr., államtitkár

Főtitkár: Garamvölgyi Károly, a mgazd. tud. kand., az OM minh.

Titkár: Iván Pál, az OT ov.

X. FÖLD- ÉS BÁNYÁSZATI TUDOMÁNYOK OSZTÁLYA

1361 Budapest, Pf. 6 (Münnich Ferenc utca 7.),
tel. 174-219

Az osztályhoz tartozó tudományágak: meteorológia, földrajz, geodézia, geofizika, földtan, geokémia, bányászat, geonómia.

Az osztály tagjai

Osztályelnök: Martos Ferenc
Osztályelnök-helyettes: Pécsi Márton

Rendes tagok:

Fülöp József
Hazay István
Pécsi Márton
Szádeczky-Kardoss Elemér
Tárczy-Hornoch Antal
Tarján Gusztáv
Vendel Miklós
Zambó János

Levelező tagok:

Barta György
Béll Béla
Czelnai Rudolf

Grasselly Gyula
Homoródi Lajos
Kliburszkyné Vogl Mária
Martos Ferenc
Nemecz Ernő

Tiszteleti tagok:

Geraszimov, Innokentyij Petrovics
Hrisztov, Vladimir
Krasztanov, Ljubomir
Melnyikov, Nyikolaj Vasziljevics
Petrascheck, Walther Emil
Rinner, Karl

Tanácskozási jogú tagok:

Bán Ákos, a műsz. tud. kand., az Orsz. Kőolaj- és Gázip. Tröszt vezérig.
Kapolyi László, a műsz. tud. dr., a NIM minh.
Simon Kálmán, a műsz. tud. kand.
Tóth József, a kém. tud. dr., az MTA Olajbányászati Kutlabor. ig.

TUDOMÁNYOS BIZOTTSÁGOK

BÁNYÁSZATI BIZOTTSÁG

A bizottság elnöke:

Tóth Miklós, a műsz. tud. dr.

A bizottság elnökh.:

Faller Gusztáv, a műsz. tud. dr.

A bizottság titkára:

Pápay József, a műsz. tud. kand.; OGIL; 1055. Bp., Markó u. 16., tel. 115-400

A bizottság titkárh.:

Schmieder Antal tud. ov.; Bányászati Kutint.; 1037. Bp., Mikoviny S. u. 2., tel. 687-260

A bizottság tagjai:

Alliquander Ödön, a műsz. tud. kand., egy. t.
Asszonyi Csaba, a műsz. tud. dr.
Bálint Valér, a műsz. tud. kand.
Bán Ákos, a műsz. tud. kand.
Bocsánczy János, a műsz. tud. kand., egy. t.
Gagyi-Pálffy András, a műsz. tud. kand.
Hornyos János, a műsz. tud. kand.
Juhász József, a műsz. tud. kand., egy. t.
Kapolyi László, a műsz. tud. dr., a NIM minh.
Kassai Ferenc, a műsz. tud. kand.
Kovács Ferenc, a műsz. tud. kand.
Martos Ferenc lev. t.
Pohl Károly, az Alumíniumip. Terv. V. igh.
Richter Richárd, a műsz. tud. kand., tszv. egy. t.
Simon Kálmán, a műsz. tud. kand.
Szilas A. Pál, a műsz. tud. kand., tszv. egy. t.
Tamásy István, a műsz. tud. kand.
Tarján Gusztáv r. t.
Zambó János r. t.
Zoltán Győző, a műsz. tud. kand.

FÖLDRAJZI BIZOTTSÁG

A bizottság elnöke:

Bernát Tivadar, a földrtud. dr., tszv. egy. doc.

A bizottság elnökh.:

Marosi Sándor, a földrtud. kand.

A bizottság titkára:

Ádám László, a földrtud. kand.; MTA Földrtud. Kutint.; 1062 Bp., Népköztársaság útja 62., tel. 116-838

A bizottság tagjai:

Antal Zoltán, a földrtud. kand., tszv. egy. doc.
Boros Ferenc, a földrtud. kand.
Borsy Zoltán, a földrtud. dr., egy. t.
Enyedi György, a földrtud. dr.
Hahn György, a földrtud. kand.
Jakucs László, a földrtud. dr., tszv. egy. t.
Kollarik Amália, a földrtud. kand., egy. doc.
Krajkó Gyula, a földrtud. dr., tszv. egy. t.

Lovász György, a földrtud. kand.
Pécsi Márton r. t.
Perczel György, a földrtud. kand., egy. doc.
Pinczés Zoltán, a földrtud. kand., tszv. egy. doc.
Radó Sándor, a földrtud. dr.
Rétvári László, a földrtud. kand.
Sárfalvi Béla, a földrtud. kand., tszv. egy. doc.
Székely András, a földrtud. kand.
Szilárd Jenő, a földrtud. kand.

FÖLDTANI BIZOTTSÁG

A bizottság elnöke:

Balogh Kálmán, a föld- és ásvt. tud. dr., tszv. egy. t.

A bizottság elnökh.:

Hámor Géza, a föld- és ásvt. tud. kand., egy. t.

A bizottság titkára:

Jámbor Áron ov.; MÁFI; 1143 Bp., Népstadion u. 14., tel. 837-940

A bizottság tagjai:

Alföldi László, a VITUKI főov.
Báldi Tamás, a föld- és ásvt. tud. kand., tszv. egy. doc.
Barabás Andor, a földtud. kand.
Benkő Ferenc, a földtud. dr.
Bodzay István, a földtud. kand.
Dank Viktor, a műsz. tud. kand.
Fülöp József r. t.
Géczy Barnabás, a föld- és ásvt. tud. dr., tszv. egy. t.
Juhász András, a föld- és ásvt. tud. kand.
Kókai János, az OGIL főov.
Konda József, a föld- és ásvt. tud. kand.
Mátyás Ernő, a föld- és ásvt. tud. kand.
Meisel János, a föld- és ásvt. tud. kand., tszv. egy. t.
Nagy Lászlóné, a biol. tud. dr.
Rónai András, a földtud. dr.
Somfay Attila, az OKGT (Szolnok) igh.
Szandtner Ferenc, a Bauxit-kut. Váll. (Balmádi) igh.
Vendel Miklós r. t.

GEODÉZIAI BIZOTTSÁG

A bizottság elnöke:

Homoródi Lajos lev. t.

A bizottság elnökh.:

Biró Péter, a műsz. tud. dr., tszv. egy. t.

A bizottság titkára:

Halmos Ferenc, a műsz. tud. dr.; MTA Geodéz. és Geofiz. Kut-int.; 9400 Sopron, Múzeum u. 6–8., tel. 11-121

A bizottság tagjai:

Alpár Gyula, a műsz. tud. dr.
Bezzegh László, a műsz. tud. kand., tszv. egy. t.
Detrekői Ákos, a műsz. tud. kand., egy. doc.
Domokos Györgyné, a műsz. tud. kand., egy. doc.
Feigly Béla bányamérnök
Hazay István r. t.
Hoványi Lehel, a műsz. tud. dr., tszv. egy. t.
Joó István, a műsz. tud. kand.
Lukács Tibor, a műsz. tud. kand.
Miskolczi László, a műsz. tud. kand., egy. doc.
Regőczi Emil, a műsz. tud. dr.
Sárközy Ferenc, a műsz. tud. kand., tszv. egy. doc.
Somogyi József, a műsz. tud. kand.
Székely Tibor mérnök
Tárczy-Hornoch Antal r. t.
Vincze Vilmos, a műsz. tud. dr.

GEOFIZIKAI BIZOTTSÁG

A bizottság elnöke:

Barlai Zoltán, a műsz. tud. dr.

A bizottság elnökh.:

Molnár Károly, az OKGT Geofiz. Kut. Üz. ig.

A bizottság titkára:

Verő József, a földtud. dr.; MTA Geod. és Geofiz. Kutint.; 9400 Sopron, Múzeum u. 6—8., tel. 11-121

A bizottság tagjai:

Ádám Antal, a műsz. tud. dr.
Ádám Oszkár, a műsz. tud. kand.
Barta György lev. t.
Bisztricsány Ede, a műsz. tud. dr.
Czeglédi István, az OKGT főov.
Csókás János, a műsz. tud. kand., tszv. egy. t.
Meskó Attila, a műsz. tud. kand.
Morvai László, a műsz. tud. kand.
Müller Pál, a föld- és ásvt. tud. kand.
Posgay Károly, a műsz. tud. kand.
Rádler Béla, az OKGT Geofiz. Kut. Üz. igh.
Stegena Lajos, a földtud. dr., tszv. egy. t.
Steiner Ferenc, a műsz. tud. dr., egy. doc.
Szabadváry László, az ELGI ov.
Szemerédy Pál, a műsz. tud. kand., egy. doc.
Tárczy-Hornoch Antal r. t.
Tatár János, a műsz. tud. kand.

GEOKÉMIAI BIZOTTSÁG

A bizottság elnöke:

Grasselly Gyula lev. t.

A bizottság elnökh.:

Kubovics Imre, a földtud. dr., tszv. egy. t.

A bizottság titkára:

Pécsiné Donáth Éva, a földtud. kand., egy. doc.; ELTE Kőzettan-geokémiai Tansz.; 1088 Bp., Múzeum krt. 4/a, tel. 142-260

A bizottság tagjai:

Balázs Endre, a Kőolaj- és Földgázbányászati Ipari Kutlab. csopv.

Bárdossy György, a földtud. dr.

Csalagovits Imre, a MÁFI geol.

Kliburszkyné Vogl Mária lev. t.

Kovách Ádám, a fiz. tud. kand.

Morvai Gusztáv, a KFH elnh.

Nemecz Ernő lev. t.

Pantó György, a föld- és ásvt. tud. kand.

Rácz Dániel, OGIL ig.

Szádeczky-Kardoss Elemér r. t.

Szederkényi Tibor, a földtud. kand.

Székyné Fux Vilma, a földtud. dr., tszv. egy. t.

Sztrókay Kálmán, a földtud. dr., egy. t.

Tóth József, a kém. tud. dr., az MTA Olajbányászati Kutlab. ig.

Zelenka Tibor, az Orsz. Érc- és Ásványbányák főgeol.

GEONÓMIAI BIZOTTSÁG

A bizottság elnöke:

Szádeczky-Kardoss Elemér r. t.

A bizottság elnökh.:

Barta György lev. t.

A bizottság titkára:

Póka Teréz tud. mt.; MTA Geokémiai Kutlab.; 1112 Bp., Budaörsi út 43–45., tel. 850-777

A bizottság tagjai:

Balkay Bálint, az MTA Világgazd. Kutint. geol.

Béll Béla lev. t.

Benkő Ferenc, a földtud. dr.

Bodzay István, a földtud. kand.

Dudich Endre tud. mt.

Gánti Tibor, a biol. tud. kand.

Géczy Barnabás, a földtud. dr.

Hámor Géza, a földtud. kand.

Horváth Ferenc tud. mt.

Morvai Gusztáv, a KFH elnh.
Stegena Lajos, a földtud. dr., tszv, egy. t.
Székyné Fux Vilma, a földtud. dr., tszv. egy. t.
Szepesházy Kálmán, a MÁFI ov.
Varga Imre, az Orsz. Kőolaj- és Gázip. Tröszt, Gecf. Kut Üzem. kut. igh.

METEOROLÓGIAI BIZOTTSÁG

A bizottság elnöke:

Czelnai Rudolf lev. t.

A bizottság elnökh.:

Mészáros Ernő, a földtud. dr.

A bizottság titkára:

Bodolai István, a fiz. tud. kand.; Országos Meteorol. Szolg.; 1024 Bp., Kitaibel Pál u. 1., tel. 353-500

A bizottság tagjai:

Ambrózy Pál, az Országos Meteorol. Szolg. Közp. Meteorol. Int. ig.
Béll Béla lev. t.
Bencze Pál, a földtud. kand.
Dobosi Zoltán, a földtud. dr., tszv. egy. doc.
Götz Gusztáv, az Országos Meteorol. Szolg. Közp. Meteorol. Int. főov.
Justyák János, a mgazd. tud. kand., tszv. egy. doc.
Kovács György, a műsz. tud. dr.
Péczely György, a földrtud. dr., tszv. egy. t.
Szász Gábor, a mgazd. tud. kand., egy. t.
Szilárd Jenő, a földrtud. kand.
Tänczer Tibor, a földtud. kand.
Varga-Haszonits Zoltán, a földrtud. kand.

TUDOMÁNY- ÉS TECHNIKATÖRTÉNETI KOMPLEX BIZOTTSÁG

A II., a III., a VI., a VII. és a X. osztály közös bizottsága; tagjait lásd a 239. oldalon

TUDOMÁNYOS TÁRSASÁG

Magyar Földrajzi Társaság (1872)

1062 Bp., Népköztársaság útja 62., tel. 117-688

Elnök: Radó Sándor, a földrtud. dr.

Főtitkár: Somogyi Sándor, a földrtud. kand.

NEMZETKÖZI TUDOMÁNYOS SZERVEZETEK MAGYAR NEMZETI BIZOTTSÁGAI*

NYELV- ÉS IRODALOMTUDOMÁNYOK

International Association for the History of Religions (IAHR) magyar nemzeti bizottsága

Elnök: Harmatta János lev. t.
Titkár: Kákosy László, a törttud. dr.

Fédération Internationale des Associations d'Études Classiques (FIEC) magyar nemzeti bizottsága

Kollektív tag: az Ókortudományi Társaság, *elnök:* Harmatta János lev. t., *titkár:* Szilágyi János György, a törttud. dr.

International Folk Music Council (IFMC) magyar nemzeti bizottsága

Titkár: Vikár László, a zenetud. kand.

Internationale Lenau-Gesellschaft magyar nemzeti bizottsága

Kollektív tag: az Irodalomtörténeti Társaság

Union Internationale des Sciences Anthropologiques et Ethnologiques (UISAE) magyar nemzeti bizottsága

Elnök: Ortutay Gyula r. t.

Association Internationale de la Linguistique Appliquée (AILA) magyar nemzeti bizottsága

Elnök: Telegdi Zsigmond, a nyelvtud. kand.
Titkár: Szépe György, a nyelvtud. kand.

* Felsorolás a tudományos osztályok sorrendjében.

Comité International Permanent de Linguistes (CIPL) magyar nemzeti bizottsága

Elnök: Herman József, a nyelvtud. dr.
Titkár: Komlósi András tud. mt.

Fédération Internationale des Sociétés et Instituts pour l'Étude de la Renaissance magyar nemzeti bizottsága

Kollektív tag: az MTA Irodalomtudományi Intézete

Internationale Gesellschaft für Jazzforschung (IGJ) magyar nemzeti bizottsága

Kollektív tag: az MTA Zenetudományi Intézete

Internationale Gesellschaft für Musikwissenschaft (IGMW) magyar nemzeti bizottsága

Kollektív tag: az MTA Zenetudományi Intézete

Suomalais-Ugrilainen Seura (SUS, SFOU) magyar nemzeti bizottsága

Elnök: Ortutay Gyula r. t.
Titkár: Bereczki Gábor, a nyelvtud. kand.

Association Internationale de Sémiotique (AIS) magyar nemzeti bizottsága

Kollektív tag: az MTA Irodalomtudományi Bizottsága

International Association of Musical Instrument Collections magyar nemzeti bizottsága

Kollektív tag: az MTA Zenetudományi Intézete

Komitee zur Förderung Klassischer Studien in den Sozialistischen Staaten magyar nemzeti bizottsága

Kollektív tag: az Ókortudományi Társaság

Comité International d'Histoire de la 2e Guerre Mondiale magyar nemzeti bizottsága

Elnök: Vass Henrik, a Párttörténeti Int. ig.
Titkár: Juhász Gyula, a törttud. kand.

Comité International des Sciences Historiques (CISH) magyar nemzeti bizottsága

Elnök: Nemes Dezső r. t.
Titkár: Arató Endre lev. t.

Comité International pour les Études d'Esthétique magyar nemzeti bizottsága

Elnök: Szabolcsi Miklós r. t.
Titkár: Szerdahelyi István szerkesztő

International Union of History and Philosophy of Science (IUHPS) magyar nemzeti bizottsága

Division of the History of Science
Elnök: Mátrai László r. t.
Titkár: Biró Gábor, a fiz. tud. kand.

Division of Logic, Methodology and Phylosophy of Science
Elnök: – –
Titkár: Altrichter Ferenc tud. mt.

International Economic History Association magyar nemzeti bizottsága

Kollektív tag: az MTA Történettudományi Bizottsága

Comité International d'Histoire de l'Art magyar nemzeti bizottsága

Elnök: Garas Klára lev. t.

Fédération Internationale des Sociétés de Philosophie (FISP)

Kollektív tag: a Magyar Nemzeti Filozófiai Bizottság

International Union of Psychologycal Science

Kollektív tag: a Magyar Pszichológiai Tudományos Társaság

International Numismatic Commission (INC)

Kollektív tag: a Magyar Numizmatikai Társulat

Fédération Internationale des Éditeurs de Médailles (FIDEM)

Kollektív tag: a Magyar Numizmatikai Társulat

Comité Coordinador de los Historiadore Latinoamericanistas Europeos magyar nemzeti bizottsága

Elnök: Gyimesi Sándor, a törttud. kand., egy. t.

Fédération Européenne de Psychologie des Sportes et des Activités Corporelles

Kollektív tag: a Magyar Pszichológiai Tudományos Társaság Sportpszichológiai Szekciója

MATEMATIKAI ÉS FIZIKAI TUDOMÁNYOK

International Radiation Protection Association (IRPA) magyar nemzeti bizottsága

Elnök: Bozóky László lev. t.
Titkár: Fehér István főov.

International Astronomical Union (IAU) magyar nemzeti bizottsága

Elnök: Dezső Loránt, a fiz. tud. kand.
Titkár: Ill Márton, a fiz. tud. kand.

ICSU Committee on Space Research (COSPAR) magyar nemzeti bizottsága

Elnök: Barta György lev. t.
Titkár: Almár Iván, a fiz. tud. kand.

Special Committee on Solar-Terrestrial Physics (IUCSTP) magyar nemzeti bizottsága

Elnök: Dezső Loránt, a fiz. tud. kand.

International Union of Pure and Applied Physics (IUPAP) magyar nemzeti bizottsága

Elnök: Nagy Károly lev. t.
Titkár: Turchányi György, a fiz. tud. kand.

International Union of Crystallography (IUCr) magyar nemzeti bizottsága

Elnök: Sasvári Kálmán ny. tud. fmt.
Titkár: Zsoldos Lehel, a fiz. tud. kand.

AGRÁRTUDOMÁNYOK

International Society of Soil Science (ISSS) magyar nemzeti bizottsága

Elnök: Szabolcs István, a mgazd. tud. dr.
Titkár: Várallyay György, a mgazd. tud. kand.

Internationale Gesellschaft für Moor- und Torfwirtschaft (IGMT) magyar nemzeti bizottsága

Elnök: Belák Sándor lev. t.
Titkár: Tóth András tud. főmt.

International Society for Horticultural Science (ISHS) magyar nemzeti bizottsága

Elnök: Somos András r. t.

World Federation of Parasitologists magyar nemzeti bizottsága

Elnök: Kassai Tibor, az állatorvtud. kand.
Titkár: Nemeséri László ov.

International Association on Mechanization of Field Experiments magyar nemzeti bizottsága

Kollektív tag: az MTA Mezőgazdasági Kutatóintézete

Centre Internationale des Engrais Chimique (CIEC)

Kollektív tag: az MTA Növénytermesztési Bizottsága

ORVOSI TUDOMÁNYOK

International Brain Research Organization (IBRO) magyar nemzeti bizottsága

Elnök: Lissák Kálmán r. t.
Titkár: Ádám György lev. t.

MŰSZAKI TUDOMÁNYOK

International Union of Theoretical and Applied Mechanics (IUTAM) magyar nemzeti bizottsága

Elnök: Szabó János lev. t.
Titkár: Kaliszky Sándor, a műsz. tud. dr.

International Union of Radio Science (URSI) magyar nemzeti bizottsága

Elnök: Bognár Géza r. t.
Titkár: Géher Károly, a műsz. tud. dr.

Conférence Internationale des Grands Réseaux Électriques à Haute Tension (CIGRÉ) magyar nemzeti bizottsága

Elnök: Geszti P. Ottó r. t.
Titkár: Csernátony-Hoffer András, a műsz. tud. kand.

World Energy Conference (WEC) magyar nemzeti bizottsága

Elnök: Heller László r. t.
Titkár: Jászay Tamás, a műsz. tud. kand.

International Society for Soil Mechanics and Foundation Engineering magyar nemzeti bizottsága

Elnök: Kézdi Árpád r. t.
Titkár: Petrasovits Géza, a műsz. tud. dr.

International Federation of Automatic Control (IFAC) magyar nemzeti bizottsága

Elnök: Vámos Tibor lev. t.
Titkár: Somló János, a műsz. tud. kand.

Association Internationale des Ponts et Charpentes (AIPC) magyar nemzeti bizottsága

Elnök: Bölcskei Elemér lev. t.
Titkár: Szépe Ferenc egy. doc.

Commission Internationale de l'Éclairage (CIE) magyar nemzeti bizottsága

Elnök: Szigeti György r. t.
Titkár: Debreczeni Gábor tud. mt.

International Union for Vacuum Science, Technique and Applications (IUVSTA) magyar nemzeti bizottsága

Elnök: Szigeti György r. t.
Titkár: Rieger Éva tud. mt.

International Commission on Irrigation and Drainage (ICID) magyar nemzeti bizottsága

Elnök: Bogárdi János r. t.
Titkár: Petrasovits Imre, a mgazd. tud. dr.

International Congress on Fracture (ICF) magyar nemzeti bizottsága

Elnök: Gillemot László r. t.
Titkár: Béda Gyula, a műsz. tud. kand.

International Federation for Theory of Machines and Mechanisms (IFTOMM) magyar nemzeti bizottsága

Elnök: Terplán Zénó, a műsz. tud. dr.
Titkár: Magyar József, a műsz. tud. kand.

International Association for Hydraulic Research (IAHR) magyar nemzeti bizottsága

Elnök: Kozák Miklós, a műsz. tud. dr.
Titkár: Hankó Zoltán főov.

World Organization of General Systems and Cybernetics magyar nemzeti bizottsága

Elnök: Csáki Frigyes r. t.
Titkár: Horváth Ferenc főea.

KÉMIAI TUDOMÁNYOK

International Union of Pure and Applied Chemistry (IUPAC) magyar nemzeti bizottsága

Elnök: Schay Géza r. t.

The Combustion Institute magyar nemzeti bizottsága

Elnök: – –

International Society of Electrochemistry (ISE) magyar nemzeti bizottsága

Elnök: Lengyel Sándor, a kém. tud. dr.

World Petroleum Congress magyar nemzeti bizottsága

Elnök: Bán Ákos, a műsz. tud. kand.
Titkár: Zalai András, a kém. tud. kand.

BIOLÓGIAI TUDOMÁNYOK

International Union of Biochemistry (IUB) magyar nemzeti bizottsága

Elnök: Straub F. Brunó r. t.
Titkár: Gárdos György, a biol. tud. dr.

Comité International de Photobiologie magyar nemzeti bizottsága

Titkár: Faludiné Dániel Ágnes, a biol. tud. dr.

International Society for Histo- and Cytochemistry magyar nemzeti bizottsága

Elnök: Törő Imre r. t.
Titkár: Rappay György, az orvtud. kand.

International Biological Programme (IBP) magyar nemzeti bizottsága

Elnök: Balogh János r. t.
Titkár: Vida Gábor, a biol. tud. dr.

Societas Internationalis Limnologiae Theoreticae et Applicatae (SIL) magyar nemzeti bizottsága

Kollektív tag: az MTA Biológiai Kutatóintézete

Societas Internationalis Limnologiae (SIL) — Arbeitsgemeinschaft Donauforschung

Magyar képviselő: Berczik Árpád, a biol. tud. dr.

Biometric Society magyar nemzeti bizottsága

Elnök: Juvancz Ireneusz, az orvtud. kand.

International Union for Pure and Applied Biophysics (IUPAB) magyar nemzeti bizottsága

Elnök: Tigyi József r. t.

International Union of Biological Sciences (IUBS) magyar nemzeti bizottsága

Elnök: Törő Imre r. t.
Titkár: Salánki János lev. t.

Federation of European Biochemical Societies (FEBS) magyar nemzeti bizottsága

Elnök: Guba Ferenc, a biol. tud. dr.
Titkár: Bagdy Dániel, az orvtud. dr.

SCOPE

International Cell Research Organization (ICRO) magyar nemzeti bizottsága

Elnök: Alföldi Lajos, a biol. tud. dr.

International Organization for Medical Physics (IOMP) magyar nemzeti bizottsága

Titkár: Tigyi József r. t.

GAZDASÁG-, JOG- ÉS SZOCIOLÓGIAI TUDOMÁNYOK

International Sociological Association (ISA) magyar nemzeti bizottsága

Elnök: Kulcsár Kálmán lev. t.
Titkár: Farkas János, a fil. tud. kand.

Association Internationale des Sciences Politiques (AISP) magyar nemzeti bizottsága

Elnök: Kovács István r. t.
Titkár: Halász József, az állam- és jogtud. kand.

Association Internationale de Droit Pénal (AIDP) magyar nemzeti bizottsága

Elnök: Szakács Ödön, a Legfelsőbb Bíróság eln.
Titkár: Wiener A. Imre, az állam- és jogtud. kand.

Société Internationale de Criminologie magyar nemzeti bizottsága

Kollektív tag: az MTA Állam- és Jogtudományi Intézete, képviselője: Vermes Miklós, az állam- és jogtud. kand.

Internationale Vereinigung für Rechts- und Sozialphilosophie (IVR) magyar nemzeti bizottsága

Elnök: Peschka Vilmos lev. t.
Titkár: Varga Csaba tud. mt.

International Law Association (ILA) magyar tagozat

Elnök: Haraszti György, az állam- és jogtud. dr., egy. t.

Conseil International des Sciences Sociales (CISS)

Magyar képviselője: Berend T. Iván lev. t.

CISS külső testülete (exterior body) European Coordination Centre for Research and Documentation in the Social Sciences, in Vienna magyar nemzeti bizottsága

Elnök: Bihari Ottó lev. t.
Titkár: Daróczy Eta tud. mt.

International Association of Legal Science (IALS) magyar nemzeti bizottsága

Elnök: Szabó Imre r. t.
Titkár: Mádl Ferenc, az állam- és jogtud. dr.

Stanford Research Institute magyar nemzeti bizottsága

Kollektív tag: az MTA Világgazdasági Kutatóintézete

FÖLD- ÉS BÁNYÁSZATI TUDOMÁNYOK

International Geographical Union (IGU) magyar nemzeti bizottsága

Elnök: Pécsi Márton r. t.
Titkár: Bora Gyula, a földrtud. kand.

International Union of Geodesy and Geophysics (IUGG) magyar nemzeti bizottsága

Elnök: Tárczy-Hornoch Antal r. t.
Titkár: Béll Béla lev. t.

International Union of Geological Sciences (IUGS) magyar nemzeti bizottsága

Elnök: Szádeczky-Kardoss Elemér r. t.
Titkár: Ottlik Péter tud. mt.

International Union for Quaternary Research (IUQUA) magyar nemzeti bizottsága

Elnök: Pécsi Márton r. t.

Association Géologique Carpato-Balcanique magyar nemzeti bizottsága

Elnök: Szádeczky-Kardoss Elemér r. t.
Titkár: Fülöp József r. t.

International Seismological Centre (ISC)

Magyar képviselője: Bisztricsány Ede, a műsz. tud. dr.

AZ ELNÖKSÉGHEZ KÖZVETLENÜL TARTOZÓ TAGSÁGOK

Union Académique Internationale (UAI)

Az MTA képviselője: Harmatta János lev. t.

Conseil International de la Philosophie et des Sciences Humaines (CIPSH)

Az MTA képviselője: Harmatta János lev. t.

International Council of Scientific Unions (ICSU) magyar nemzeti bizottsága

Elnök: Tigyi József r. t.
Titkár: Quittner János főea.

Scientific Committee on Problems of the Environment (SCOPE) magyar nemzeti bizottsága

Elnök: Láng István, a mgazd. tud. dr.
Titkár: Vida Gábor, a biol. tud. dr.

PUGWASH Conferences on Sciences and World Affairs magyar nemzeti bizottsága

Elnök: Csáki Frigyes r. t.
Titkár: Mádl Ferenc, az állam- és jogtud. dr.

International Federation for Documentation (FID)

Kollektív tag: az MTA Könyvtára

Association of Special Libraries (ASLIB)

Kollektív tag: az MTA Könyvtára

MÁS FŐHATÓSÁGOKHOZ TARTOZÓ ICSU UNIÓK MAGYAR NEMZETI BIZOTTSÁGAI

International Mathematical Union (IMU) magyar nemzeti bizottsága

Elnök: Szőkefalvi-Nagy Béla r. t.
Titkár: Lovász László, a mat. tud. kand.

International Union of Physiological Sciences (IUPS) magyar nemzeti bizottsága

Elnök: Lissák Kálmán r. t.
Titkár: Hársing László, az orvtud. dr.

International Union of Nutritional Sciences (IUNS) magyar nemzeti bizottsága

Elnök: Tarján Róbert, az orvtud. dr.
Titkár: Rigó János, az orvtud. kand.

International Union of Pharmacology (IUPHAR) magyar nemzeti bizottsága

Elnök: Knoll József lev. t.
Főtitkár: Fekete György, az orvtud. kand.

Global Atmospheric Research Programme (GARP) magyar nemzeti bizottsága

Elnök: – –
Titkár: Götz Gusztáv tud. főov.

TUDOMÁNYOS TESTÜLETI TITKÁRSÁG

1361 Budapest, Pf. 6 (Münnich Ferenc u. 7.), tel. 324-175

A titkárság vezetője: Thész János, tel. 172-282
A titkárság vezetőjének h.: Sáry László, tel. 174-148
Az elnökség külügyi titk. v.: Keleti Sándorné, tel. 174-006
Jogtanácsos: Egri Pál, tel. 172-901

A tudományos osztályok tudományos titkárai

I. Osztály: Patyi Sándor, tel. 175-771
II. Osztály: Stier Miklós, tel. 172-439
III. Osztály: Dobos Lajos, tel. 175-625
IV. Osztály: Fekete Istvánné, tel. 173-038
V. Osztály: Romics László, tel. 174-124
VI. Osztály: Petrasovits Géza, a műsz. tud. dr., tel. 172-591
VII. Osztály: Takácsné Keszegh Márta, tel. 173-476
VIII. Osztály: Dezső Gyula, tel. 172-796
IX. Osztály: Metzger Gyula, a közgazdtud. kand., tel. 173-096
X. Osztály: Tatár János, a műsz. tud. kand., tel. 174-219

4. FEJEZET

AZ AKADÉMIA ELNÖKEI ÉS FŐTITKÁRAI AZ ALAPÍTÁS ÓTA

Elnökök

Gr. Teleki József 1830. nov. 17.—1855. febr. 15.*
Gr. Dessewffy Emil 1855. ápr. 17.—1866. jan. 10.*
Br. Eötvös József 1866. márc. 18.—1871. febr. 2.*
Gr. Lónyay Menyhért 1871. máj. 17.—1884. nov. 3.*
Trefort Ágoston 1885. máj. 28.—1888. aug. 22.
Br. Eötvös Loránd 1889. máj. 3.—1905. okt. 5.
Berzeviczy Albert 1905. nov. 27.—1936. márc. 22.
Habsburg József főherceg 1936. márc. 22.—1944. okt.*
Kornis Gyula 1945. márc. 7.—1945. okt. 29.
Moór Gyula 1945. okt. 29.—1946. júl. 24.*
Kodály Zoltán 1946. júl. 24.—1949. nov. 29.
Rusznyák István 1949. nov. 29.—1970. febr. 5.
Erdey-Grúz Tibor 1970. febr. 5.—1976. aug. 16.

Főtitkárok

Döbrentei Gábor 1831. febr. 20.—1835. szept. 12.
Toldy Ferenc 1835. szept. 12.—1861. dec. 21.
Szalay László 1861. dec. 21.—1864. júl. 17.
Arany János 1865. jan. 26.—1879. máj. 22.
Fraknói Vilmos 1879. máj. 22.—1889. okt. 14.
Szily Kálmán 1889. okt. 14.—1905. márc. 27.
Heinrich Gusztáv 1905. márc. 27.—1920. dec. 20.
Balogh Jenő 1920. dec. 20.—1935. nov. 7.
Voinovich Géza 1935. nov. 7.—1949. nov. 29.

* Az elnöki teendőket az új elnök megválasztásáig a másodelnök látta el.

Alexits György 1949. nov. 29.—1950. dec. 2.
Erdey-Grúz Tibor 1950. dec. 2.—1953. máj. 30.
Osztrovszki György 1953. máj. 30.—1955. máj. 28.
Bognár Rezső 1955. máj. 28.—1956. máj. 30.
Erdey-Grúz Tibor 1956. máj. 30.—1957. dec. 20.
Erdei Ferenc 1957. dec. 20.—1964. ápr. 24.
Erdey-Grúz Tibor 1964. ápr. 24.—1970. febr. 5.
Erdei Ferenc 1970. febr. 6.—1971. máj. 11.
Köpeczi Béla mb. 1971. júl. 20.—1972. máj. 12.
Köpeczi Béla 1972. máj. 12.—1975. máj. 9.
Márta Ferenc 1975. máj. 10-étől

AZ AKADÉMIÁNAK 1950 ÓTA ELHUNYT TAGJAI

Rendes tagok

Bárczi Géza nyelvész (1894—1975)
Beke Ödön nyelvész (1883—1964)
Benedikt Ottó mérnök (1897—1975)
Bolgár Elek szociológus, jogtudós (1883—1955)
Budó Ágoston fizikus (1914—1969)
Buza László jogtudós (1885—1969)
Buzágh Aladár kémikus (1895—1962)
Csanádi György mérnök (1905—1974)
Detre László csillagász (1906—1975)
Dudich Endre biológus (1895—1971)
Egerváry Jenő matematikus (1891—1958)
Egyed László geofizikus (1914—1970)
Erdei Ferenc agrárközgazdász (1910—1971)
Erdey-Grúz Tibor kémikus (1902—1976)
Erdey László kémikus (1910—1970)
Fejér Lipót matematikus (1880—1959)
Fekete Lajos turkológus (1891—1969)
Fogarasi Béla filozófus (1891—1959)
Gelei József biológus (1885—1952)
Geleji Sándor kohász (1898—1967)
Gombás Pál fizikus (1909—1971)

Gömöri Pál orvos (1905—1973)
Gyulai Zoltán fizikus (1887—1968)
Hajós György matematikus (1912—1972)
Háy László közgazdász (1891—1975)
Heténvi Géza orvos (1894—1959)
Hevesi Gyula mérnök (1890—1970)
Horváth János irodalomtörténész (1878—1961)
Illyés Géza orvos (1870—1951)
Jáky József mérnök (1893—1950)
Jancsó Miklós biológus (1903—1966)
Jávorka Sándor biológus (1883—1961)
Kalmár László matematikus (1905—1976)
Kardos Tibor irodalomtörténész (1908—1973)
Kellner Béla orvos (1904—1975)
Kniezsa István nyelvész (1898—1965)
Korach Mór kémikus (1888—1975)
Kodály Zoltán zenetudós (1882—1967)
Kotlán Sándor parazitológus (1887—1967)
Kreybig Lajos agrokémikus (1879—1956)
Láng Nándor régész, ókori történész (1871—1952)
Lukács György filozófus (1885—1971)
Manninger Rezső állatorvos (1890—1970)
Mansfeld Géza orvos (1882—1950)
Marek József állatorvos (1868—1952)
Marót Károly klasszika-filológus (1885—1963)
Maucha Rezső biológus (1884—1962)
Mészöly Gyula mezőgazdász (1910—1974)
Mihailich Győző mérnök (1877—1966)
Mócsy János állatorvos (1895—1976)
Molnár Erik történész (1894—1966)
Moravcsik Gyula klasszika-filológus (1892—1972)
Novobátzky Károly fizikus (1884—1967)
Pais Dezső nyelvész (1886—1973)
Petényi Géza orvos (1889—1965)
Ratkovszky Ferenc mérnök (1900—1965)
Rényi Alfréd matematikus (1921—1970)
Révész Imre történész (1889—1967)

Riesz Frigyes matematikus (1880—1956)
Rudas László közgazdász, filozófus (1885—1950)
Rusznyák István orvos (1889—1974)
Sántha Kálmán orvos (1903—1956)
Schandl József állattenyésztő (1885—1973)
Schöpflin Aladár irodalomtörténész (1872—1950)
Schulek Elemér kémikus (1893—1964)
Surányi János növénynemesítő (1886—1965)
Szabolcsi Bence zenetudós (1899—1973)
Széchy Károly mérnök (1903—1972)
Szekfű Gyula történész (1883—1955)
Szentpétery Imre történész (1878—1950)
Szladits Károly jogtudós (1871—1956)
Szőkefalvi-Nagy Gyula matematikus (1887—1953)
Szörényi Imre biológus (1905—1959)
Trencsényi-Waldapfel Imre klasszika-filológus (1908—1970)
Turán Pál matematikus (1910—1976)
Turóczi-Trostler József irodalomtörténész (1888—1962)
Ubrizsy Gábor növénynemesítő (1919—1973)
Vadász Elemér geológus (1885—1970)
Varga József kémikus (1891—1956)
Varga Ottó matematikus (1909—1969)
Vargha László kémikus (1903—1971)
Vendl Aladár geológus (1886—1971)
Voinovich Géza irodalomtörténész (1877—1952)
Waldapfel József irodalomtörténész (1904—1968)
Winter Ernő mérnök (1897—1971)
Zemplén Géza kémikus (1883—1956)
Zimmermann Ágoston biológus, állatorvos (1875—1963)
Zsirai Miklós nyelvész (1892—1955)

Levelező tagok

Bóka László irodalomtörténész (1910—1964)
Bulla Béla földrajztudós (1906—1962)
Cholnoky László kémikus (1899—1967)
Csukás Zoltán állatorvos (1900—1957)
Entz Béla orvos (1877—1959)

Fehér Dániel erdőmérnök (1890—1955)
Fekete Zoltán erdőmérnök (1877—1962)
Fonó Albert mérnök (1881—1972)
Földessy Gyula irodalomtörténész (1874—1964)
Fülep Lajos művészettörténész (1885—1970)
Gimesi Nándor biológus (1892—1953)
Gyóni Mátyás történész (1913—1955)
Haranghy László orvos (1897—1975)
Hatvany Lajos irodalomtörténész (1880—1961)
Havas András orvos (1891—1954)
Jánossy Andor mezőgazdász (1908—1975)
Jordan Károly matematikus (1871—1959)
Julesz Miklós orvos (1904—1972)
Kertai György geológus (1912—1968)
Kiss Árpád kémikus (1889—1968)
Kolosváry Gábor biológus (1901—1968)
Liska József mérnök (1883—1967)
Marton Géza jogtudós (1880—1957)
Müller Sándor kémikus (1903—1966)
Obermayer Ernő növénytermesztő (1888—1969)
Pantó Gábor geológus (1917—1972)
Pattantyús Ábrahám Géza mérnök (1885—1956)
Porpáczy Aladár növénynemesítő (1903—1965)
Proszt János kémikus (1892—1968)
Rajka Ödön orvos (1890—1971)
Rapaics Raymund botanikus (1885—1954)
Rázsó Imre mérnök (1904—1964)
Seidner Mihály mérnök (1875—1968)
Selényi Pál fizikus (1884—1954)
Sós József orvos (1906—1973)
Szászy István jogász (1899—1976)
Szauder József irodalomtörténész (1917—1975)
I. Tóth Zoltán történész (1911—1956)
Vajda Imre közgazdász (1900—1969)
Verebély László mérnök (1883—1959)
Went István biológus (1899—1963)
Westsik Vilmos mezőgazdász (1883—1976)

Anohin, Pjotr Kuzmics fiziológus (Szovjetunió; 1898—1974)
Bargyin, Ivan Pavlovics mérnök (Szovjetunió; 1883—1960)
Bernal, John Desmond fizikus (Anglia; 1901—1971)
Bohr, Niels Henrik David fizikus (Dánia; 1885—1962)
Böhm, Jaroslav régész (Csehszlovákia; 1901—1962)
Cernatescu, Radu kémikus (Románia; 1894—1958)
Csernokolev, Titko Nikolov agrárközgazdász (Bulgária; 1910—1965)
Dąbrowski, Jan történész (Lengyelország; 1890—1965)
Debye, Peter fizikokémikus (USA; 1884—1966)
Dembowski, Jan biológus (Lengyelország; 1889—1963)
Du Bois, William Edward Burghardt történész (Ghana; 1868—1963)
Friedrich, Walter biofizikus (NDK; 1883—1968)
Haddow, Alexander onkológus (Anglia; 1907—1976)
Hertz, Gustav fizikus (NDK; 1887—1975)
Hevesy György fizikokémikus (Svédország; 1885—1966)
Heyrovsky, Jaroslav kémikus (Csehszlovákia; 1890—1967)
Honkasolo, Brynolf jogász (Finnország; 1889—1973)
Infeld, Leopold fizikus (Lengyelország; 1898—1968)
Joliot-Curie, Frédéric fizikus (Franciaország; 1900—1958)
Kelemen Lajos történész (Románia; 1877—1963)
Kostojanc, Hacsatur Szedrakovics biológus (Szovjetunió; 1900—1961)
Küprülü, Fuad Mehmed irodalomtörténész (Törökország; 1890—1966)
Laur, Ernst agrárközgazdász (Svájc; 1871—1965)
Ledersteger, Karl geológus (Ausztria; 1900—1972)
Lotz János nyelvész (USA; 1913—1973)
Lukjanyenko, Pavel Pantyelejmonovics növénynemesítő (Szovjetunió; 1901—1973)
Meister, Richard nyelvész (Ausztria; 1881—1964)
Nădăşan, Ştefan mérnök (Románia; 1901—1967)
Nejedlý, Zdeněk történész (Csehszlovákia; 1878—1962)
Nenițescu, D. Constantin kémikus (Románia; 1902—1970)
Pallagyin, Alekszandr Vlagyimirovics biokémikus (Szovjetunió; 1885—1972)
Pankratova, Anna Mihajlovna történész (Szovjetunió; 1897—1957)
Parhon, I. Constantin orvos (Románia; 1874—1969)

Pop, Emil biológus (Románia; 1897—1974)
Raman, Chandrasakara Venkata fizikus (India; 1888—1970)
Révai József kultúrpolitikus, irodalomtörténész (Magyarország; 1898—1959)
Révész Géza pszichológus (Hollandia; 1878—1955)
Săvulescu, Trajan botanikus (Románia; 1889—1963)
Steinitz, Wolfgang nyelvész (NDK; 1905—1967)
Szafer, Władysław biológus (Lengyelország; 1886—1970)
Szamarin, Alekszandr Mihajlovics mérnök (Szovjetunió; 1902—1970)
Szergijev, Pjotr Grigorjevics mikrobiológus (Szovjetunió; 1893—1973)
Szkrjabin, Konsztantyin Ivanovics orvos (Szovjetunió; 1878—1972)
Toivonen, Yrjö nyelvész (Finnország; 1890—1956)
Topcsijev, Alekszandr Vasziljevics kémikus (Szovjetunió; 1907—1962)
Tschermak-Seysenegg, Erik (Ausztria; 1871—1962)
Varga Jenő közgazdász (Szovjetunió; 1879—1964)
Vinogradov, Alekszandr Pavlovics geológus (Szovjetunió; 1895—1975)
Ylinen, Arvo Albin Johannes mérnök (Finnország; 1902—1975)

Az Akadémia Központi Hivatala és az akadémiai intézmények

MÁSODIK RÉSZ

AZ AKADÉMIA KÖZPONTI HIVATALA ÉS AZ AKADÉMIAI INTÉZMÉNYEK

AZ AKADÉMIA KÖZPONTI HIVATALA

FŐTITKÁR

Márta Ferenc r. t.
1361 Bp., Pf. 6. (Roosevelt tér 9.), tel. 119-812

FŐTITKÁRHELYETTESEK

Köpeczi Béla r. t., tel. 314-784
Láng István, a mgazd. tud. dr., tel. 127-069
1361 Bp., Pf. 6 (Roosevelt tér 9.)

TUDOMÁNYÁGI FŐOSZTÁLYOK

Természettudományi I. Főosztály
főosztályvezető: Földes Péter, a kém. tud. dr., tel. 173-117
főosztályvezető-h.: Hazai László, tel. 173-117
1361 Bp., Pf. 6 (Münnich Ferenc u. 7.)

Természettudományi II. Főosztály
főosztályvezető: Teplán István, a kém. tud. kand., tel. 175-793
főosztályvezető-h.: Szelei László, tel. 175-793
1361 Bp., Pf. 6 (Münnich Ferenc u. 7.)

Társadalomtudományi Főosztály

főosztályvezető: Kónya Sándor, a törttud. kand., tel. 172-917

főosztályvezető-h.: Sági Márton, tel. 172-917

1361 Bp., Pf. 6 (Münnich Ferenc u. 7.)

FUNKCIONÁLIS FŐOSZTÁLYOK

Központi Igazgatási Titkárság

főosztályvezető: Zsiga János, tel. 314-379

jogtanácsos: Csabai István, tel. 119-686

1361 Bp., Pf. 6 (Roosevelt tér 9.)

Személyzeti Főosztály

főosztályvezető: Gujdi Barna, tel. 173-510

főosztályvezető-h.: Baksay Zoltán, a törttud. kand., tel. 116-053

1361 Bp., Pf. 6 (Münnich Ferenc u. 7.)

Terv- és Pénzügyi Főosztály

főosztályvezető: Boross Zoltán, a közgazdtud. kand., tel. 174-078

főosztályvezető-h.-ek: Csomó István, tel. 173-006
B. Gorzó János, tel. 172-719
Posgay Zsigmond, tel. 175-973

Gazdasági Osztály, tel. 173-072

Pénztár, tel. 127-291

1361 Bp., Pf. 6 (Münnich Ferenc u. 7.)

Nemzetközi Kapcsolatok Főosztálya

főosztályvezető: Dömény János, tel. 172-575

főosztályvezető-h.: Bodon Pál, tel. 172-575

1361 Bp., Pf. 6 (Münnich Ferenc u. 7.)

Szolgáltatások

Jóléti Csoport, tel. 173-447
1361 Bp., Pf. 6 (Münnich Ferenc u. 7.)

Gépkocsiszolgálat, tel. 315-717
1361 Bp., Pf. 6 (Roosevelt tér 9.)

SZAKIGAZGATÁSI BIZOTTSÁGOK

GAZDASÁGI BIZOTTSÁG

A bizottság elnöke:

Márta Ferenc r. t., főtitkár

A bizottság titkára:

Boross Zoltán, a közgazdtud. kand., főov.; 1361 Bp., Pf. 6 (Münnich Ferenc u. 7.), tel. 174-078

A bizottság tagjai:

Csomó István főov.-h.
Gorzó János főov.-h.
Kanczler Gyula, az OM főov.
Kónya Sándor, a törttud. kand., főov.
Földes Péter, a kém. tud. dr., főov.
Pékli Ferenc, az EüM ov.
Pungor Ernő r. t.
Szalóczy Bálint, a mgazd. tud. kand., a MÉM főov.
Teplán István, a kém. tud. kand., főov.
Thész János, a Tudományos Testületi Titkárság v.
Zsiga János, a Központi Igazgatási Titkárság v.

AKADÉMIAI TALÁLMÁNYI BIZOTTSÁG

A bizottság elnöke:

Lengyel Béla r. t.

A bizottság titkára:

Füzes Elek szabadalmi ügyint. csopv.; 1250 Bp., Pf. 10 (Országház u. 30.), tel. 160-160/525

A bizottság tagjai:

Boross Zoltán, a közgazdtud. kand., főov.
Doleschall Sándor, a műsz. tud. kand., a KFKI ügyv. ig.
Gyulai József, a fiz. tud. kand.
Lontai Endre, az állam- és jogtud. kand.

Marton József, a műsz. tud. kand.
Pungor Ernő r. t.
Rajki Sándor lev. t.
Szigeti György r. t.
Világhy Miklós lev. t.
Zsiga János, a Központi Igazgatási Titkárság v.

MŰSZERÜGYI BIZOTTSÁG

A bizottság elnöke:
Pungor Ernő r. t.

A bizottság titkára:
Stokum Gyula, a műsz. tud. kand., a Műszerügyi és Méréstechnikai Szolgálat ig.; 1067 Bp., Lenin krt. 67., tel. 221-263

A bizottság tagjai:
Böhm István, a Műszeripari Kutint. ig.
Csikai Gyula lev. t.
Fazekas Albert ovh.
Gáspár László, a biol. tud. kand.
Keszthelyi Lajos, a fiz. tud. dr.
Lapis Károly lev. t.
Lindner Ernő tud. mt.
Prohászka János lev. t.
Solti Mihály műsz. szaktanácsadó
Szittner Antal főmérnök
Szlávik Ferenc műsz. igh.
Till Ferenc tud. tanácsadó

KÖNYVTÁRI BIZOTTSÁG

A bizottság elnöke:
Ligeti Lajos r. t.

A bizottság titkára:
Rózsa György, a közgazdtud. kand., az MTA Könyvtárának ig.; 1361 Bp., Pf. 7 (Akadémia u. 2.), tel. 114-230

A bizottság tagjai:
Deme László, a nyelvtud. dr.
Garas Klára lev. t.
Gáspár Rezső lev. t.
Hollán Zsuzsa lev. t.
Király István lev. t.
Kulcsár Kálmán lev. t.
Major Máté r. t.
Székely Dániel, az MTA Könyvtárának igh.
Vekerdi László tud. főmt.
Zólyomi Bálint r. t.

KIÁLLÍTÁSI BIZOTTSÁG

A bizottság elnöke:

Major Máté r. t.

A bizottság titkára:

Kapócs Ferenc, a Kutatási Ellátási Szolg. ig.; 1014 Bp., Országház u. 30., tel. 353-956

A bizottság tagjai:

Boross Zoltán, a közgazdtud. kand., főov.

Ferencz Vilmos, a mgazd. tud. kand.

Földes Péter, a kém. tud. dr., főov.

Kálmán Ferencné sajtótitkár

Kónya Sándor, a törttud. kand., főov.

Köpeczi Béla r. t., főtitkárh.

Láng István, a mgazd. tud. dr., főtitkárh.

Teplán István, a kém. tud. kand., főov.

Zsiga János, a Központi Igazgatási Titkárság v.

2. FEJEZET

AZ AKADÉMIA KUTATÓHELYEI*

(Zárójelben az alapítás éve)

TERMÉSZETTUDOMÁNYI KUTATÓHELYEK I.

AZ MTA ATOMMAGKUTATÓ INTÉZETE (1954)

4026 Debrecen, Bem tér 18/c, tel. 15-675, telex 72-210

Az intézet igazgatója: Berényi Dénes lev. t.

Az intézet igazgatóhelyettese: Schlenk Bálint, a fiz. tud. kand.

Az intézet igazgató tanácsa: Berényi Dénes lev. t. (vezető); Varga Dezső tud. mt. (titkár); Koltay Ede, a fiz. tud. dr., Kovács Gyula (gazd. igh.), Medveczky László, a fiz. tud. kand., Mórik Gyula, Schlenk Bálint, a fiz. tud. kand., Szalay Sándor r. t. Állandó meghívottak: a személyzeti vezető, a pártszervezet, a szakszervezet és a KISZ megbízottja.

Az intézet tagozódása:

1. Magfizikai módszerek és interdiszciplináris alkalmazásaik osztálya
mb. vezetője: Somogyi György, a fiz. tud. kand.

* A tudományos kutatóintézmények a közvetlen irányításukat ellátó főosztályok szerint vannak felsorolva.

2. Magspektroszkópiai osztály
mb. vezetője: Fényes Tibor, a fiz. tud. dr.

3. Elektrosztatikus gyorsítók osztálya
vezetője: Koltay Ede, a fiz. tud. dr.

4. Nukleáris elektronikai osztály
vezetője: Máthé György, a fiz. tud. kand.

5. Nukleáris atomfizikai csoport
vezetője: Berényi Dénes lev. t.

6. Elméleti fizikai és számítástechnikai csoport
vezetője: Gyarmati Borbála

7. Interdiszciplináris kutatócsoport
vezetője: Szalay Sándor r. t.

Az intézet a debreceni Kossuth Lajos Tudományegyetem Kísérleti Fizikai Intézetéből fejlődött ki, ahol 1936-ban kezdődött el az atommagfizikai irányú kutatómunka. Az itt elért eredmények vezettek ahhoz, hogy az intézet 1954-ben önálló akadémiai intézetté alakult.

Az intézet feladatai

Atommagfizikai alap- és alkalmazott kutatás és az ehhez szükséges instrumentális feltételek megteremtése. A feladatok között különösen fontos helyet foglal el az interdiszciplináris kutatások folytatása és a nukleáris módszerek széles körű alkalmazása nemcsak más tudományokban, hanem a gyakorlati élettel kapcsolatos feladatok megoldásában is.

Magfizikai alapkutatások elsősorban jól kiválasztott speciális területeken, amelyeken a világszínvonalú, eredményes kutatások folytatásához a megfelelő szellemi kapacitás és műszerpark rendelkezésre áll. Így magreakció- és magspektroszkópiai vizsgálatok az intézet 5 MV-os elektrosztatikus gyorsítóján. Ilyen jellegű kutatások nemzetközi együttműködés keretében, főként a szocialista országok közös dubnai atomkutató intézetében. Ezekhez a kísérleti vizsgálatokhoz kapcsolódó elméleti kutatások.

A magfizikai ismeretek széles körű interdiszciplináris és gyakorlati alkalmazása a következő főbb témakörökben: radioaktivitás és mikroelemek dúsulási és hiányjelenségei a bioszférában; kvadrupól tömegspektrométerek továbbfejlesztése és tudományos, valamint gyakorlati alkalmazásuk; geokronológiai vizsgálatok nukleáris módszerekkel; szilárdtest nyomdetektor-kutatás és alkalmazásai; félvezető röntgen-spektrométerek továbbfejlesztése és alkalmazása; kis energiájú elektronspektroszkópia és alkalmazása a kémiai szerkezetkutatásban, a szilárdtest-fizikában és a biológiában; nukleáris atomfizikai kutatások; alacsony hőmérsékletek fizikája és alkalmazásai; műszerfejlesztés a nukleáris elektronikában; számítástechnikai hardware- és software-fejlesztés meghatározott témakörökben.

Az intézet kiadványa:

ATOMKI Közlemények (évenként egy kötetben, négy számban).

AZ MTA CSILLAGVIZSGÁLÓ INTÉZETE (1899)

1121 Budapest, Konkoly-Thege út 13—17., tel. 366-621

Az intézet igazgatója: Szeidl Béla, a fiz. tud. kand.

Az intézet igazgató tanácsa: Szeidl Béla, a fiz. tud. kand. (vezető); Balázs Béla, a fiz. tud. kand., Csada Imre, a fiz. tud. dr., Ill Márton, a fiz. tud. kand., Kis Attila (gazd. vez.), Virághalmy Géza. Állandó meghívottak: a pártszervezet, a szakszervezet és a KISZ megbízottja.

Az intézet osztályai:

1. Változócsillag osztály
   vezetője: Kanyó Sándor, a fiz. tud. kand.

2. Stellárstatisztikai osztály
   vezetője: Balázs Béla, a fiz. tud. kand.

3. Égi mechanika és alkalmazásai osztály
   vezetője: Ill Márton, a fiz. tud. kand.

A XIX. sz. elején (1805—1815) épült a gellérthegyi csillagvizsgáló, amelyben nemzetközileg elismert mérési eredményeket értek el. Ennek a csillagdának 1849-ben történt rommá lövése után hosszú ideig nem volt állami csillagvizsgáló. 1871-ben Konkoly-Thege Miklós Ógyallán magáncsillagdát épített, ezt korszerűen felszerelte, majd 1899-ben az államnak adományozta. Az így létesült Állami Asztrofizikai Obszervatórium tekinthető tulajdonképpen a mai szabadság-hegyi csillagvizsgáló elődjének. A tudományos munka az intézet jelenlegi helyén 1929-ben indult meg igen kis létszámú tudományos személyzettel. 1935-ben az intézetet a Pázmány Péter Tudományegyetemhez csatolták, és oda tartozott egé-

szen 1948-ig. 1948-ban az intézetet a Közoktatásügyi Minisztérium felügyelete alá helyezték, majd 1951-ben akadémiai intézet lett. 1948-ban az intézet két osztályra tagozódott: stellárasztronómiai és napfizikai osztályra. Az utóbbiból lett a debreceni napfizikai obszervatórium. Az intézet hegyi állomása az 1961—1966 között felépült piszkés-tetői obszervatórium, amely 1974-ben új egyméteres Ritchey—Chrétien-teleszkóppal bővült. 1966. január 1-étől az intézethez tartozik a bajai obszervatórium is.

Az intézet feladatai

Elsősorban a megfigyelő csillagászat művelése a Nemzetközi Csillagászati Unióval való szoros együttműködésben.

Az intézet kutatásainak fő irányai

A változócsillagok természetére vonatkozó kutatások. A Tejútrendszer szerkezetére és az interstelláris anyagok fizikájára vonatkozó vizsgálatok. Szupernóvák felkutatása és megfigyelése. Mesterséges égitestek mozgásának vizsgálata. A plazmafizika csillagászati alkalmazásai.

Az intézet kiadványai:

Mitteilungen der Sternwarte der Ungarischen Akademie der Wissenschaften, Budapest-Szabadság-hegy (A Magyar Tudományos Akadémia Csillagvizsgáló Intézetének Közleményei, időszaki idegen nyelvű folyóirat)

Information Bulletin on Variable Stars (a Nemzetközi Csillagászati Unió megbízásából kiadott időszaki folyóirat)

AZ MTA FÖLDRAJZTUDOMÁNYI KUTATÓINTÉZETE (1951)

1388 Budapest, Pf. 64 (Népköztársaság útja 62), tel. 317-325; telex: 22-6413

Az intézet igazgatója: Pécsi Márton r. t.

Az intézet igazgatóhelyettese: Marosi Sándor, a földrtud. kand.

Az intézet igazgató tanácsa: Pécsi Márton r. t. (vezető); Rétvári László, a földrtud. kand. (titkár); Enyedi György, a földrtud. dr., Kovács Béláné (gazd. vez.), Marosi Sándor, a földrtud. kand., Schweitzer Ferenc, Szilárd Jenő, a földrtud. kand., Tóth József, a földrtud. kand. Állandó meghívottak: a pártszervezet, a szakszervezet és a KISZ megbízottja.

Az intézet osztályai:

1. Általános földrajzi osztály
   vezetője: Enyedi György, a földrtud. dr.
2. Regionális földrajzi osztály
   vezetője: Szilárd Jenő, a földrtud. kand.
3. Alföldi csoport (5600 Békéscsaba, Tanácsköztársaság útja 22.)
   vezetője: Tóth József, a földrtud. kand.

Az intézet az Akadémia Földrajzi Könyv- és Térképtárából alakult előbb csoporttá, majd 1967-ben intézetté, hogy biztosítsa hazánkban az intenzív és szervezett földrajzi kutatást.

Az intézet feladata

Hazánk földjének természet- és gazdaságföldrajzi kutatása. Az általános és regionális földrajz művelése. Tudományos színvonalú földrajzi ismeretterjesztés.

Az intézet kutatásainak fő irányai

Általános természeti és gazdaságföldrajzi törvényszerűségek és folyamatok kutatása, elsősorban Magyarország területére vonatkozóan. Regionális természeti és gazdaságföldrajzi kutatások végzése. Az ország természeti erőforrásainak és adottságainak, a földrajzi környezet potenciáljának tájankénti feltárása és értékelése. A földrajztudományok elméleti és módszertani továbbfejlesztése.

Az intézet kiadványai:

Földrajzi Értesítő (negyedévenként megjelenő folyóirat)
Földrajzi Tanulmányok (kismonográfia-sorozat)
Studies in Geography in Hungary (idegen nyelvű sorozat)

AZ MTA GEODÉZIAI ÉS GEOFIZIKAI KUTATÓINTÉZETE (1972)

9400 Sopron, Múzeum u. 6—8., tel. 11-120; telex 24-9125

Az intézet igazgatója: Somogyi József, a műsz. tud. kand.

Az intézet tud. igazgatóhelyettese: Ádám Antal, a műsz. tud. dr.

Az intézet igazgató tanácsa: Somogyi József, a műsz. tud. kand. (vezető); Wallner Ákos (titkár); Ádám Antal, a műsz. tud. dr., Bencze Pál, a föld- és ásvt. tud. kand., Bisztricsány Ede, a műsz. tud. dr., Halmos Ferenc, a műsz. tud. dr., Orbán Aladár, Szádeczky-Kardoss Gyula, a műsz. tud. kand., Verő József, a földtud. dr., Zéberer Alfrédné (gazd. vez.). Állandó meghívottak: a pártszervezet, a szakszervezet és a KISZ megbízottja.

Az intézet osztályai:

I. Geodéziai főosztály
vezetője:
1. Matematikai geodéziai osztály
vezetője: Halmos Ferenc, a műsz. tud. dr.
2. Fizikai geodéziai osztály
vezetője: Szádeczky-Kardoss Gyula, a műsz. tud. kand.
3. Műszertechnikai osztály
vezetője: Orbán Aladár

II. Geofizikai főosztály
vezetője: Ádám Antal, a műsz. tud. dr.
1. Földi elektromágneses osztály
vezetője: Verő József, a földtud. dr.
2. Aeronómiai osztály
vezetője: Bencze Pál, a föld- és ásvt. tud. kand.
3. Szeizmológiai obszervatórium (1112 Budapest, Meredek u. 18.)
vezetője: Bisztricsány Ede, a műsz. tud. dr.

Az intézet a Geodéziai Kutatólaboratórium, a Geofizikai Kutatólaboratórium és a Szeizmológiai Obszervatórium egyesítéséből alakult 1972-ben.

Az intézet feladata

Az országos jelentőségű geodéziai és geofizikai alapkutatások elvégzése, eredményeinek felhasználásra való elkészítése, illetőleg közzététele.

A geodéziai és geofizikai alapkutatásokhoz szükséges elméleti vizsgálatok, terepi és laboratóriumi mérések végzése, tudományos

műszerek és módszerek kialakítása, valamint a mérési adatok tudományos feldolgozása és publikálása, obszervatóriumok fenntartása, illetőleg szükség esetén újak létesítése.

Népgazdasági érdekek elősegítése céljából segítségnyújtás az ipari kutatóintézeteknek, valamint egyéb szerveknek a felmerülő geodéziai és geofizikai alapkutatás jellegű kérdések megoldásában, továbbá együttműködés az említett intézményekkel.

Közreműködés a geodéziai és geofizikai alapkutatásokkal kapcsolatos nemzetközi tudományos szervezetekben és rendezvényeken, segítségnyújtás ilyenek hazai megrendezésében, illetőleg megbízatás esetén ezek megrendezése.

Magyarországnak a nemzetközi szervezetekben való tagságából, továbbá a multilaterális és bilaterális együttműködési megállapodásokból származó és az intézetre háruló kutatások elvégzése.

Az intézet kutatásainak fő irányai

Modern alapokra helyezett matematikai modellek kidolgozása és gyakorlati alkalmazása a geodézia korszerű problémáinak megoldására, beleértve a megfelelő számítógépes programok elkészítését is (geodéziai, fotogrammetriai és szatellitageodéziai területen). Az intézet Nagycenk melletti csillagászati és sopron-kertvárosi gravitációs obszervatóriumának adatai alapján a gravitációs tér komplex vizsgálata. Alapkutatások a geodéziai műszerek területén.

A föld elektromágneses jelenségeinek kutatása, részben az ionoszféra és magnetoszféra, részben a föld belső szerkezetének megismerése céljából. A Nagycenk melletti elektromágneses obszervatórium mágneses, földiáram- és ionoszféra-méréseinek folyamatos feldolgozása. Alapkutatások a geoelektromos és geomágneses mű-

szerek és eljárások területén. Szeizmológiai obszervatórium fenntartása, megfelelő műszerfejlesztés, elméleti szeizmológiai vizsgálatok (pl. Magyarország földrengésviszonyainak megismerésére).

AZ MTA IZOTÓPINTÉZETE (1959)

1525 Budapest, Pf. 77 (Konkoly-Thege út), tel. 166-648; telex: 22-5360

Az intézet igazgatója: Tétényi Pál lev. t.

Az intézet igazgatóhelyettesei: Földiák Gábor, a kém. tud. dr., Veres Árpád, a fiz. tud. dr.

Az intézet igazgató tanácsa: Tétényi Pál lev. t. (vezető); Biró Tamás, a fiz. tud. kand., Földiák Gábor, a kém. tud. dr., Hirling József, Lengyel Tamás, a kém. tud. dr., Skála Vilmos (gazd. igh.), Veres Árpád, a fiz. tud. dr. Állandó meghívottak: a pártszervezet, a szakszervezet és a KISZ megbízottja.

Az intézet osztályai:

1. Izotópkémiai főosztály
   vezetője: Lengyel Tamás, a kém. tud. dr.
   Szervetlen kémiai osztály
   vezetője: Szirtes László, a kém. tud. kand.
   Szerves kémiai osztály
   vezetője: Márton József, a kém. tud. kand.
2. Fizikai osztály
   vezetője: Biró Tamás, a fiz. tud. kand.
3. Fizikai-kémiai osztály
   vezetője: Földiák Gábor, a kém. tud. dr.

4. Nukleáris elektronikai osztály
vezetője: Rózsa Sándor
5. Technológiai osztály
vezetője: Hirling József
6. Radiológiai tervező osztály
vezetője: Rados János

Az intézetet az Országos Atomenergia Bizottság 1959-ben alapította azzal a céllal, hogy az izotópok elosztásával, hazai termelésükkel, valamint ipari, orvosi, mezőgazdasági és tudományos felhasználásuk fejlesztésével és elősegítésével foglalkozzék. 1967-től az Akadémia intézete.

Az intézet feladata

Tudományos kutató, fejlesztő és tervező tevékenység atomtechnikai módszerek fejlesztése és bevezetése céljából. Radiokémiai, fizikai-kémiai és petrolkémiai kutatások. Izotópkészítmények előállítása. Sugárzó és hasadó anyagok országos forgalmazása és nyilvántartása hatósági jogkörrel.

Az intézet kutatásainak fő irányai

Radiokémiai elválasztási műveletek, valamint kémiai egyensúlyok tanulmányozása és alkalmazása; koordinációs kémiai vizsgálatok. Szerves vegyületek, elsősorban szénhidrogének, biológiailag aktív és elemorganikus vegyületek előállításának, az ezzel kapcsolatos folyamatok mechanizmusának és kinetikájának, valamint a termékek szerkezetének vizsgálata. Fizikai kutatások a magfotoeffektus és a nukleáris méréstechnika körében. Izotópos nyomjelzéstechnika fejlesztése és alkalmazása az iparban, gyógyászatban,

élelmiszergazdaságban és környezetvédelemben. Fizikai és kémiai dozimetria; sugárhatáskémia és besugárzástechnika; radiográfia. Izotópvezérlésű ipari műszerek alkalmazása mérő- és szabályozórendszerekben. Atomtechnikai laboratóriumok, berendezések és eljárások fejlesztése. Sugárvédelem és környezetvédelem. Számítástechnikai kutatások.

Az intézet kiadványa:
Izotóptechnika (havonta megjelenő folyóirat)

AZ MTA KÖZPONTI FIZIKAI KUTATÓINTÉZETE (1950)

1525 Budapest, Pf. 49 (Konkoly-Thege út 29—33.), tel.: 166-547; telex 22-4722

A kutatóközpont főigazgatója: Pál Lénárd r. t.

Ügyvezető igazgató: Doleschall Sándor, a műsz. tud. kand.

A kutatóközpont igazgató tanácsa: Pál Lénárd r. t. (elnök); Doleschall Sándor, a műsz. tud. kand. (titkár); Csatóné Nagy Ágnes tud. mt., Gyimesi Zoltán tud. főmt., Jánossy Lajos r. t., Jéki László, a fiz. tud. kand., Karádi Pál tud. mt., Lippényi Tivadar tud. smt., Lovas István, a fiz. tud. dr., Sándory Mihály, a műsz. tud. kand., Szabó Ferenc, a műsz. tud. dr., Szatmáry Zoltán tud. mt., Szegő Károly, a fiz. tud. kand., Szlávik Ferenc, a műszaki szakig. vez., Szokira József, a gazd. szakig. vez., Tompa Kálmán, a fiz. tud. dr., Törő Ferenc tud. mt., Vasvári Béla, a fiz. tud. kand. Állandó meghívottak: a pártszervezet, a szakszervezet és a KISZ képviselője, a kutatóközpont műszaki tanácsadója, a tudományos titkárság, a személyzeti és munkaügyi főosztály, valamint az igazgatási és üzembiztonsági főosztály vezetője.

Az intézet 1958-ig az Akadémia felügyelete alatt működött, 1967-ig az OAB-val közös irányítás mellett fejtette ki tevékenységét. 1967-től ismét az Akadémia látja el az intézet felügyeletét.

Az intézet eddigi fejlődése lényegében négy szakaszra osztható.

Az első szakaszban (1950—1955) az intézet alapvető feladata az volt, hogy korszerű kísérleti bázist hozzon létre a fizikának hazánkban művelhető, csaknem valamennyi ágában. (Ebben az első szakaszban a kutatások jellege főleg reprodukáló volt.) Ebben az időben szerveződött meg az a kutatógárda, amely egyrészt létrehozta a kísérleti-technikai alapokat, másrészt megszerezte azokat a tapasztalatokat, amelyek az eredményes kutatás kibontakoztatásához nélkülözhetetlenek voltak. Ugyancsak ebben az időben jöttek létre a kutatásokhoz szükséges speciális gépi és elektronikus berendezéseket előállító csoportok, amelyekből a későbbiek során a műszerkutatással foglalkozó elektronikus főosztály, illetve a gépi berendezéseket előállító műszaki főosztály fejlődött ki.

A második szakaszt (1956—1959) az jellemzi, hogy a korábban tisztán fizikai kutatásokkal foglalkozó intézetben más tudományágak (magkémia, elektronika, reaktorkutatás) szervezett művelése is megkezdődött. Ezt elsősorban a Szovjetunióból vásárolt VVRSZ-típusú kutatóreaktor felépítése tette lehetővé. Ebben az időben jelentősen megnőtt az intézet személyi és anyagi ellátottságának mértéke is, és a kutatóreaktor széles körű hasznosításának biztosítására több új tudományos program (neutronfizikai, magkémiai, reaktorfizikai, szilárdtest-fizikai) bontakozott ki. Ugyancsak ebben az időszakban kezdődött az intézet nemzetközi tudományos kapcsolatainak kiépítése, elsősorban a Szovjetunióval.

Az intézet fejlődésének harmadik szakaszában (1960—1969) a kutatómunka jellege fokozatosan megváltozott. A korábban kizárólag alapkutatással foglalkozó fizikai kutatóintézetből alap-, alkalmazott és fejlesztő kutatást végző és bizonyos kísérleti gyár-

tási feladatokat is ellátó kutatóközponttá vált. A központ komplexitása kifejezésre jut részben abban, hogy az intézet több tudományág szervezett együttműködését biztosítja, részben pedig abban, hogy az alapkutatástól a kísérleti gyártási tevékenységig a kutatás valamennyi fázisa többé-kevésbé megvalósult, ill. megvalósítható.

A negyedik szakaszt (1970-től) az jellemzi, hogy az intézet egyre nagyobb figyelmet fordít az ország gazdasági fejlődését közvetve vagy közvetlenül szolgáló kutató-fejlesztő munkára, eredményeivel — elsősorban a mérés- és számítástechnikában — megjelenik a gyakorlati alkalmazás számos területén, belföldön és külföldön egyaránt. Ebben a periódusban kezdődnek meg a konkrét gazdasági célra irányuló kutatási programok (memóriaanyagok kutatása, ionimplantációs technológia kifejlesztése a félvezető ipar számára, atomenergia-kutatások stb.), és fokozódik az ipari üzemekkel (Csepel Fémmű, Egyesült Izzó stb.) az együttműködés. A gyakorlati orientáció egyben serkentőleg hat az alapkutatásokra, amelyek mindig nagy szerepet játszottak a kutatóközpont fejlődésében.

A legutóbbi évek tevékenységét jelentősen befolyásolták az országos viszonylatban kiemelt kutatási feladatok tervei. Az intézet több országos és főhatósági szinten kiemelt kutatási program végrehajtásában vesz részt, a „Szilárdtestek kutatása" főiránynak pedig koordináló intézete.

A kutatómunka hatékonyságának növelésére az intézet széles körű tudományos együttműködést alakított ki a hazai és tekintélyes külföldi intézetekkel. Mind többször megvalósul az együttműködés legfejlettebb változata, a közös kutatás is.

A KFKI 1975. január 1. óta négy tudományos intézetből álló kutatóközponttá alakult, amely azonban az irányítás szempontjából továbbra is egységes és egyetlen szervezet maradt.

A kutatóközpont jelenleg négy fő kutatási feladatkörre koncentrálja erőfeszítéseit, ennek megfelelően négy fő kutatási szervezeti egységre, intézetre tagolódik. A négy kutatási terület:

1. a részecske- és magfizikai kutatások,
2. a szilárdtest-kutatások,
3. az atomenergia-kutatások,
4. a mérés- és számítástechnikai kutatások.

Külön szervezeti egységet alkotnak a műszaki, a gazdasági és az igazgatási feladatokat ellátó központi szervek és egységek.

RÉSZECSKE- ÉS MAGFIZIKAI KUTATÓINTÉZET (1972)

Az intézet igazgatója: Szegő Károly, a fiz. tud. kand.

Az intézet tudományos igazgatóhelyettese: Jéki László, a fiz. tud. kand.

Az intézet tudományos tanácsa: Szegő Károly, a fiz. tud. kand. (elnök); Kluge Gyula, a fiz. tud. kand. (titkár); Erő János, a fiz. tud. kand., Jéki László, a fiz. tud. kand., Keszthelyi Lajos, a fiz. tud. dr., Kostka Pál, Kuti Gyula, a fiz. tud. kand., Lovas István, a fiz. tud. dr., Montvay István, a fiz. tud. kand., Nagy Dénes Lajos, Nagy Elemér, a fiz. tud. kand., Pásztor Endre, Pintér György, a fiz. tud. kand., Pócs Lajos, a fiz. tud. kand., Somogyi Antal, a fiz. tud. dr., Szabó László, Zarándy Aladár, Zimányi József, a fiz. tud. dr. Állandó meghívottak: a pártszervezet, a szakszervezet és a KISZ megbízottja, az intézet gazdasági vezetője.

Az intézet kutatásainak fő irányai

A nagyenergiájú részecskék fizikájának kutatásában a vizsgálatok az elemi részecskék közötti kölcsönhatások mechanizmusának tisztázására, az elemi részecskék belső struktúrájának feltárására, valamint a kozmikus sugárzás asztrofizikai vonatkozásainak tanulmányozására irányulnak.

A kisenergiájú magfizikai kutatások célja az atommagok szerkezetének, a magokban lejátszódó folyamatok dinamikájának, a nukleáris ütközések során létrejövő kölcsönhatásoknak egyre tökéletesebb megismerése. Ennek érdekében tanulmányozzák a különböző magreakciókat, sugárzási folyamatokat és a maghasadást kísérő jelenségeket.

A kémiában, a szilárdtest-fizikában, a biofizikában, a gyógyászatban, az ipari kutatásokban és a termelésben egyre nagyobb szerepet játszó magfizikai módszerek továbbfejlesztése, alkalmazhatóságuknak fokozása és elterjesztése érdekében foglalkoznak sugárforrások, részecskedetektorok és nukleáris méréstechnikai módszerek kifejlesztésével is. Magfizikai méréstechnika segítségével speciális biofizikai kutatások folynak. Megkezdődtek a szabályozott termonukleáris reakciók megvalósításához kapcsolódó alapkutatások is.

SZILÁRDTEST-KUTATÓ INTÉZET (1972)

Az intézet igazgatója: Vasvári Béla, a fiz. tud. kand.

Az intézet tudományos igazgatóhelyettese: Tompa Kálmán, a fiz. tud. dr.

Az intézet tudományos tanácsa: Vasvári Béla, a fiz. tud. kand. (elnök); Bata Lajos, a fiz. tud. kand. (titkár); Csillag László, a kém.

tud. kand., Gyulai József, a fiz. tud. kand., Konczos Géza, Kósa Somogyi István, a kém. tud. dr., Krén Emil, a fiz. tud. kand., Kroó Norbert, a fiz. tud. dr., Schiller Róbert, a kém. tud. dr., Siklós Tivadar, a fiz. tud. dr., Tompa Kálmán, a fiz. tud. dr., Zimmer György. Állandó meghívottak: a pártszervezet, a szakszervezet és a KISZ megbízottja, az intézet gazdasági vezetője, az igazgató műszaki tanácsadója és a technikai főosztály vezetője.

Az intézet kutatásainak fő irányai

Az intézetben alap-, alkalmazott és fejlesztő kutatások folynak a szilárd anyag sajátságait meghatározó mikroszkopikus tulajdonságok felderítése és a gyakorlati alkalmazások elősegítése érdekében.

Az alapkutatási tevékenység a következő témacsoportokba sorolható: szilárdtest-elméleti kutatások, mágneses kutatások, fémfizikai kutatások, ötvözetek nem fémes szennyezőinek vizsgálata, folyadékkristályok kutatása, amorf félvezető anyagok kutatása, szerves vezető anyagok kutatása, analitikai kémiai kutatások, kémiai-fizikai kutatások, kvantumelektronikai kutatások, lézerfizikai kutatások, neutronspektroszkópiai kutatások, optikai spektroszkópiai kutatások, kísérleti berendezések fejlesztése. A kutatás fő jellemzője a nukleáris és a klasszikus módszerek együttes alkalmazása az amorf, a részben rendezett és a kristályos anyagok vizsgálatában.

A konkrét célokra irányuló tevékenység a memória- és az ionimplantációs célprogramok keretei között folyik. A memóriakutatások a mágneses buborék és optikai tároló modellek előállítását, a szükséges technológiák megteremtését; az ionimplantációs kutatások pedig egy intézeti hagyományokat gyümölcsöztető mag-

fizikai módszernek a félvezető eszközök kutatása és előállítása területén való alkalmazását foglalják magukban.

Az intézetben kialakult nukleáris módszerek agro- és bioanalitikai alkalmazásai jelentik a tevékenység egy most kialakuló irányát.

ATOMENERGIA-KUTATÓ INTÉZET (1972)

Az intézet igazgatója: Szabó Ferenc, a műsz. tud. dr.

Az intézet tudományos igazgatóhelyettese: Gyimesi Zoltán.

Az intézet tudományos tanácsa: Szabó Ferenc, a műsz. tud. dr. (elnök); Boda László (titkár); Fehér István, Gyimesi Zoltán, Kosály György, a fiz. tud. kand., Pallagi Dezső, Pellionisz Péter, a műsz. tud. kand., Szabados László, Szatmáry Zoltán, Török Antal, Várkonyi Lajos, Zobor Ervin. Állandó meghívottak: a pártszervezet, a szakszervezet és a KISZ megbízottja.

Az intézet kutatásainak fő irányai

Az intézet tevékenységét a hazai atomerőmű létesítésével összefüggő tudományos témákra koncentrálja. A fő témák: reaktorfizika, reaktor-termohidraulika, reaktor-elektronika és sugárvédelem.

A reaktorfizikai kutatások túlnyomórészt a VVER típusú energetikai reaktorok reaktorfizikai problémáinak a megoldására irányulnak. Ez a tevékenység az európai KGST-tagországok szakértőiből összeállított Ideiglenes Nemzetközi Kutató Kollektíva keretében folyik, amelynek alapvető kísérleti berendezése a KFKI-ban működő ZR—6 jelű kritikus rendszer. A kísérleti kutatások célja kettős: egyrészt adatszolgáltatás a VVER típusú energetikai reaktorok számára szolgáló programok és csoportállandó-könyvtárak

pontosítása számára, másrészt az ilyen típusú reaktorokban alkalmazható mérési metodikák kidolgozása.

A reaktor-termohidraulikai kutatások célja a VVER—1000 típusú reaktorok hőtechnikai kérdéseinek elméleti és kísérleti úton történő vizsgálata. A méréseket egy nagynyomású és magas hőfokú (NVH) berendezésen végzik.

A reaktorelektronikai kutatások nukleáris és stochasztikus mérőműszerek fejlesztésére, reaktordiagnosztikai módszerek és készülékek kidolgozására, valamint a számítógépes reaktorirányító rendszerekkel kapcsolatos elméleti és gyakorlati problémák megoldására irányulnak. Az utóbbi témakör keretében az intézet VVR—SzM kutatóreaktorán R—10 típusú számítógépre alapozott irányítórendszer létesül.

A sugárvédelem az intézet sugárvédelmi szolgálatának ellátásán túl jelentős részt vállal az atomerőmű sugárvédelmi kérdéseinek megoldásában, és orvosbiológiai orientáltságú kutatási tevékenységet is folytat.

MÉRÉS- ÉS SZÁMÍTÁSTECHNIKAI KUTATÓINTÉZET (1972)

Az intézet igazgatója: Sándory Mihály, a műsz. tud. kand.

Az intézet tudományos igazgatóhelyettese: Törő Ferenc.

Az intézet tudományos tanácsa: Sándory Mihály, a műsz. tud. kand. (elnök); Csákány Antal (titkár); Báti Ferenc, Binder Gyula, Holtzer Loránt, Lőcs Gyula, Lukács József, a műsz. tud. kand., Törő Ferenc, Vajda Ferenc, a műsz. tud. kand., Varga László, a mat. tud. kand. Állandó meghívottak: a pártszervezet, a szakszervezet, a KISZ, valamint a személyzeti osztály megbízottja.

Az intézet munkájának célja a kisszámítógépeket is tartalmazó mérő-, adatgyűjtő- és adatfeldolgozó rendszereknek, ill. ezek hardware- és software-elemeinek kutatása, fejlesztése és a kutatási eredmények gyakorlati hasznosítása. A nukleáris (kísérleti fizikai) és egyéb (orvosi, biológiai) laboratóriumi alkalmazásokon kívül nagy kapacitással foglalkozik az intézet az ipari körülmények között (elsősorban az energiaipar és építőipar területén) végzendő mérési adatgyűjtés, továbbá a kisszámítógépes ügyvitelgépesítés, ill. adatfeldolgozás problémakörével is.

Az intézetben kifejlesztett kisszámítógépek alkalmazási lehetőségeit jelentősen növeli az itt létrehozott CAMAC-egységrendszer. A már eddig elkészült A/D konverter soros adóvevő, idő-digitál átalakító, autonóm adapter, display vezérlő, decimális kijelző, keretvezérlő modulok lehetővé tették konkrét feladatmegoldó rendszerek létrehozását. Ilyen számítógépes rendszerek: a Szovjetunióban a puscsinói fehérjekutató intézet részére kidolgozott kémiai elemzés automatizálására és eredménykiértékelésre, az NDK-ban vércukorvizsgálat és EKG-görbe kiértékelésre, Dubnában nehézion gyorsítóvezérlésre, a KFKI-ban háromtengelyes spektrométer on-line vezérlésre szolgáló rendszerek.

A CAMAC-rendszer ipari analóg mérőlánccal való bővítése a Dunamenti Hőerőmű adatgyűjtő és folyamatellenőrző rendszerének kidolgozását és installálását tette lehetővé. Ez különösen értékes eredmény, hiszen bebizonyosodott, hogy az eredetileg laboratóriumi mérések céljaira kidolgozott rendszerek továbbfejlesztve ipari környezetben is működhetnek, ahol a zajszint magas, a megbízhatósági követelmények fokozottak és a mérendő paraméterek száma eléri a 300 analóg és 400 digitális bemenetet.

*

A központi szervezet a kutatóközpont tudományos terveinek, feladatainak megvalósítását, összehangolását segíti elő az anyagi és egyéb eszközök, feltételek központi biztosítása mellett. Tevékenységét az ügyvezető igazgató irányításával a Gazdasági Szakigazgatás, a Műszaki Szakigazgatás, a Személyzeti és Munkaügyi Főosztály, a Tudományos Titkárság és az Igazgatási és Üzembiztonsági Főosztály útján folytatja.

A műszaki szakigazgatás gépészeti és elektronikus kutatási eszközök és mérési eljárások fejlesztését, továbbá a készülékek egyedi — esetenként kis sorozatú — előállítását is végzi. Elsősorban e feladatok érdekében műszaki kutatásokat is folytat. Külön említést érdemel az orvosi-biológiai alkalmazásokat célzó kutatómunka.

AZ MTA KÖZPONTI KÉMIAI KUTATÓINTÉZETE (1952)

1025 Budapest, Pusztaszeri út 59—67., tel. 353-735

Az intézet igazgatója: Holló János r. t.

Az intézet igazgatóhelyettesei: Lengyel Sándor, a kém. tud. dr., Ötvös László, a kém. tud. dr.

Az intézet gazdasági igazgatója: Kerekes Károly.

Az intézet igazgató tanácsa: Holló János r. t. (vezető); Gál Dezső, a kém. tud. dr. (titkár); Hargittai István, a kém. tud. kand., Kalló Dénes, a kém. tud. kand., Kálmán Alajos, a kém. tud. dr., Kerekes Károly (gazd. ig.), Király János, Lengyel Béla r. t., Lengyel Sándor, a kém. tud. dr., Messmer András, a kém. tud. dr., Nagy Ferenc lev. t., Ötvös László, a kém. tud. dr., Schay Géza r. t., Szántay Csaba lev. t., Tamás József, Tüdős Ferenc lev. t., Vinkler Péter. Állandó meghívottak: a pártszervezet, a szakszervezet és a KISZ megbízottja.

Az intézet osztályai:

1. Bioorganikus kémiai osztály
   vezetője: Ötvös László, a kém. tud. dr.
2. Szerves szintetikus és reakciómechanizmus osztály
   vezetője: Messmer András, a kém. tud. dr.
3. Természetes szerves anyagok szintézise osztály
   vezetője: Szántay Csaba lev. t.
4. Katalízis osztály
   vezetője: Nagy Ferenc lev. t.
5. Oxidációs folyamatok osztálya
   vezetője: Gál Dezső, a kém. tud. dr.
6. Szénhidrogén-katalízis osztály
   vezetője: Kalló Dénes, a kém. tud. kand.
7. Makromolekuláris kémiai osztály
   vezetője: Tüdős Ferenc lev. t.
8. Röntgendiffrakciós osztály
   vezetője: Kálmán Alajos, a kém. tud. dr.
9. Gázelektrodiffrakciós és kvantumkémiai osztály
   vezetője: Hargittai István, a kém. tud. kand.
10. Molekulaszerkezeti osztály
    vezetője: Tamás József

Az 1952-ben alapvető kémiai kutatások végzésére létesült Központi Kémiai Kutatóintézet az MTA legnagyobb kémiai intézete. Működését ténylegesen 1954-ben kezdte meg a fizikai-kémia és a szerves kémia területén. A fizikai-kémiai kutatások elsősorban

adszorpciós és katalitikus, valamint reakciókinetikai és anyagszerkezeti vizsgálatokat, továbbá polimerizációkinetikai, majd később degradációs kutatásokat foglaltak magukban; a szerves kémián belül szintetikus kémiai, reakciómechanizmus-, sztereokémiai, majd bioorganikus kémiai vizsgálatok folytak.

Az intézet kutatásainak fő célkitűzése kezdettől a kémiai szerkezet és a reakcióképesség közötti összefüggések tanulmányozása volt.

1962-ben épült fel az intézet első két kutatópavilonja a jelenlegi telephelyen. Az Akadémia határozata alapján 1966-ban az addig önálló kutatócsoportként működő Sztereokémiai Kutatócsoport beolvadt az intézetbe. 1973-ban az intézet egyesült az addig önálló kutatóhelyként működő Kémiai-szerkezeti Kutatólaboratóriummal. Ettől az időtől kezdve 1976-ig a Szervetlen Kémiai Tanszéki Kutatócsoport is az intézethez tartozott.

Az intézet 1969-től fokozatosan bekapcsolódott az országosan kiemelt fő feladatok kutatásába (Biológiailag aktív vegyületek kutatása; Országos petrolkémiai fejlesztési program kutatási célprogramja). Az intézet koordinálja a „Biológiailag aktív vegyületek kutatása" c. főirányban részt vevő akadémiai és egyetemi kutatóhelyek munkáját.

Tevékenységében egyre nagyobb szerepet játszanak az alapkutatási igénnyel művelt ipari megbízásos munkák.

Az intézet széles körű és eredményes nemzetközi kutatási együttműködést folytat, elsősorban a szocialista országok kutatóhelyeivel.

Az intézet telephelye várhatóan 1978-ra épül ki véglegesen, amikor a negyedik kutatási épület is átadásra kerül.

Az intézet feladata

Alapvető kémiai kutatások végzése a kémiai szerkezet és a reakcióképesség összefüggéseinek tisztázása céljából, különös

tekintettel azokra a kémiai kutatási feladatokra, amelyek nagyobb felszerelést igényelnek, és ezért egyetemi stb. intézményekben nem végezhetők.

Az intézet kutatásainak fő irányai

Az intézet — 15 éves (1975—1980) távlati fejlesztési koncepció alapján — három kutatási irány művelését tűzte ki célul.

Biológiailag aktív vegyületek kutatása, amelynek keretében a következő témacsoportok munkái folynak: Biopolimerek kémiai vizsgálata. Metabolizmus és molekulárfarmakológiai kutatások. A biológiailag aktív vegyületek műszeres analitikai módszereinek fejlesztése. Gyógyszer- és növényvédőszer hatású heterociklusos vegyületek előállítása és átalakulási reakciók vizsgálata. Élettani jelentőségű nitrogén-, kén- és foszfortartalmú szénhidrátszármazékok szintézise és vizsgálata. Növényvédőszerek és metabolizmusuk vizsgálata. Természetes anyagok sztereoszelektív szintézise. Prosztanoidok sztereoreguláris szintézise. Oxigén-heterociklusos vegyületek szintézise és szerkezetfelderítése. Biológiailag aktív vegyületek szerkezetének vizsgálata az optikai, az NMR, valamint a tömegspektrometria módszereivel. Biológiailag aktív vegyületek molekulaszerkezetének röntgendiffrakciós meghatározása és értelmezése. Növényvédőszerek gyártásával kapcsolatos elméleti és gyakorlati vizsgálatok. Biológiailag aktív polimerek kutatása.

Petrolkémiai kutatások, az alább felsorolt témacsoportok szerint: Kis molekulák (H_2, O_2, CO, CO_2, NH_3) homogén és heterogén katalizátorokkal végbemenő aktiválásának, valamint szénhidrogénekkel és egyes származékaikkal lejátszódó katalitikus folyamatainak kinetikai vizsgálata. Oxidációs folyamatok modellezése. Szigetelőkön lejátszódó adszorpciós és katalitikus folyamatok tanulmányozása.

Polimerizációkinetikai kutatások. Polimerek degradációja. Polimerek fizikai kémiája.

Szerkezeti kémiai és elméleti kémiai kutatások, a következő témacsoportok keretében: Molekulaszerkezet-vizsgálatok gázfázisban elektrodiffrakcióval. Molekuláris kvantumelméleti kutatások. Elvi és módszertani kutatások az optikai, az NMR spektroszkópia, valamint a tömegspektrometria módszereivel. Folyadékok szerkezetének vizsgálata röntgendiffrakcióval és elektrondiffrakcióval. Termodinamikai kutatások.

AZ MTA MATEMATIKAI KUTATÓINTÉZETE (1950)

1053 Budapest, Reáltanoda u. 13—15., tel. 182-399

Az intézet igazgatója: Fejes Tóth László r. t.

Az intézet tud. igazgatóhelyettese: Schmidt Tamás, a mat. tud. dr.

Az intézet igazgató tanácsa: Fejes Tóth László r. t. (vezető); Katona Gyula, mat. tud. kand. (titkár); Erdélyi Károlyné (gazd. v.), Hajnal András lev. t., Palásti Ilona, a mat. tud. kand., Révész Pál, a mat. tud. dr., Schmidt Tamás, a mat. tud. dr., Szabados József, a mat. tud. dr., Vincze István, a mat. tud. dr. Állandó meghívottak: a pártszervezet és a szakszervezet megbízottja.

Az intézet tagozódása:

1. Matematikai logikai és halmazelméleti osztály
   vezetője: Hajnal András lev. t.
2. Algebrai osztály
   vezetője: Steinfeld Ottó, a mat. tud. dr.

3. Komplex függvénytani osztály
vezetője: Turán Pál r. t.

4. Differenciálegyenletek osztálya
vezetője: Makai Endre, a mat. tud. dr.

5. Approximációelméleti osztály
vezetője: Szabados József, a mat. tud. dr.

6. Geometriai csoport
vezetője: Fejes Tóth László r. t.

7. Topológiai osztály
vezetője: Császár Ákos lev. t.

8. Valószínűségszámítási osztály
vezetője: Révész Pál, a mat. tud. dr.

9. Információelméleti csoport
vezetője: Csiszár Imre, a mat. tud. kand.

10. Operációkutatási csoport
témafelelős: Bod Péter, a közgazdtud. dr.

11. Matematikai statisztikai osztály
vezetője: Vincze István, a mat. tud. dr.

12. Didaktikai csoport
vezetője: Surányi János, a mat. tud. dr.

13. „A matematika története" téma
témafelelős: Szabó Árpád, az irodtud. dr.

Az intézet 1950-ben alakult meg az MTA Alkalmazott Matematikai Intézete néven. Létesítésének célja az elméleti munka és a gyakorlat közti kapcsolat megteremtése volt. A matematika

alkalmazásaival összefüggő kutatások során az a tapasztalat alakult ki, hogy a gyakorlatban felmerülő matematikai problémák megoldása mellett elengedhetetlenül szükséges, hogy az intézet párhuzamosan tervszerű és rendszeres elméleti kutatómunkát folytasson. Ez a felismerés 1955-ben az intézet átszervezéséhez vezetett, és ettől kezdve az intézet a Magyar Tudományos Akadémia Matematikai Kutatóintézete néven folytatja tevékenységét.

Az intézet feladata

Alapkutatások folytatása a matematika különböző ágaiban, és a matematika eredményeinek alkalmazása révén más tudományok és a népgazdaság fejlesztésének elősegítése; a matematika és alkalmazásai elvi kérdéseinek tanulmányozása, a matematika történetének művelése, valamint a matematika különböző fokokon történő oktatásával való foglalkozás.

Az intézet kutatásainak fő irányai

Valószínűségszámítás, matematikai statisztika, információelmélet, valamint ezek alkalmazásai. Analízis, különös tekintettel a differenciálegyenletek elméletére és a numerikus analízisre; valós, komplex és konstruktív függvénytan, approximációelmélet, valamint ezek alkalmazásai. Az operációkutatás és irányításelmélet matematikai módszerei; kombinatorikai analízis és gráfelmélet; gépi matematikai módszerek. Az algebra, geometria és topológia egyes fontos irányai, valamint ezek alkalmazásai. A matematika oktatására és történetére vonatkozó kutatások.

AZ MTA MŰSZAKI FIZIKAI KUTATÓINTÉZETE (1958)

1325 Budapest, Pf. 76 (Fóti út 56.), tel. 880-100

Az intézet igazgatója: Nagy Elemér lev. t.

Az intézet igazgatóhelyettese: Szép Iván, a műsz. tud. kand.

Az intézet igazgató tanácsa: Nagy Elemér lev. t. (vezető); Szemerédy Tibor (titkár); Bartha László, a kém. tud. dr., Kovács Lajos (gazd. igh.), Schanda János, a műsz. tud. kand., Szép Iván, a műsz. tud. kand. Állandó meghívottak: a pártszervezet, a szakszervezet és a KISZ megbízottja.

Az intézet osztályai:

1. Félvezető főosztály
   vezetője: Szép Iván, a műsz. tud. kand.

2. Szerkezetkutatási főosztály
   vezetője: Zsoldos Lehel, a fiz. tud. kand.

3. Fényforrás főosztály
   vezetője: Bartha László, a kém. tud. dr.

4. Optikai-elektronikai főosztály
   vezetője: Schanda János, a műsz. tud. kand.

Az intézet feladata

Tudományos kutatásokat végez a fényforrások, a fémfizika, a félvezetők és a dielektrikumok területén, fejleszti az ezekkel kapcsolatos szerkezetkutatási és egyéb vizsgálati módszereket.

Az intézet kutatásainak fő irányai

Az intézet tevékenységének túlnyomó része az Akadémia által koordinált „Szilárdtestek kutatása" c. országos szintű kutatási főirány keretébe tartozik. A folyamatban levő kutatómunkák a magas olvadáspontú fémek, a korszerű fényforrások, valamint a félvezető eszközök fejlesztésével, gyártásával állnak kapcsolatban, és jellegüket tekintve részben alap-, részben alkalmazott kutatásnak minősülnek. A magas olvadáspontú fémek kutatásának keretében elsődlegesen a volfrám mechanikai tulajdonságainak, az adalékanyagok hatásmechanizmusának és a volfrám szerkezetének vizsgálatával foglalkoznak. A félvezetőkutatások részben technológiai eljárások, részben eszközmodellek készítésére irányulnak (mikrohullámú elemek, elektrolumineszkáló szerkezetek, piezoelektromos eszközök). Jelentős részt képeznek a metodikai kutatások, a korszerű szerkezetvizsgálat, a fény- és színmérés, továbbá a korszerű mérési módszerek kifejlesztésével kapcsolatos kutatások, amelyek egyrészt a felsorolt anyagcsoportokban folyó munkát szolgálják, másrészt a kísérleti és mérési technika eszközeinek, eljárásainak kidolgozására irányulnak.

AZ MTA MŰSZAKI KÉMIAI KUTATÓINTÉZETE (1960)
8201 Veszprém, Pf. 125 (Schönherz Zoltán u. 10.),
tel. 12-775; telex 32-311

Az intézet igazgatója: Blickle Tibor, a kém. tud. dr.

Az intézet igazgató tanácsa: Blickle Tibor, a kém. tud. dr. (vezető); Hites Ferenc (titkár); Amirás Ernő (gazd. igh.), Fülöp János, a kém. tud. kand., Németh Jenő, a műsz. tud. kand.,

Ormós Zoltán, Ujhidy Aurél, a kém. tud. kand. Állandó meghívottak: a pártszervezet, a szakszervezet és a KISZ megbízottja, valamint a személyzeti megbízott.

Az intézet osztályai:

1. Berendezéstani osztály
   vezetője: Németh Jenő, a műsz. tud. kand.
2. Eljárástani osztály
   mb. vezetője: Ormós Zoltán
3. Elvi osztály
   mb. vezetője: Fülöp János
4. Művelettani osztály
   vezetője: Ujhidy Aurél, a kém. tud. kand.
5. Rendszerelméleti osztály
   vezetője: Blickle Tibor, a kém. tud. dr.

Az intézet megalakulása előtt a műszaki kémiai jellegű alapkutatás elsősorban a Budapesti Műszaki Egyetem és a Veszprémi Vegyipari Egyetem kémiai technológiai tanszékein folyt. A műszaki kémiával szemben támasztott igények azonban szükségessé tették a személyek és az eszközök összpontosítását, illetőleg intézet létesítését.

Az intézet feladata

A műszaki kémia tudományában alap- és alkalmazott kutatások végzése, a tudományág számára szakemberek továbbképzése.

A műszaki kémia területeinek, eljárásainak, berendezéseinek és berendezéselemeinek, valamint kísérleti módszereinek összehasonlító vizsgálata. A műszaki kémiai rendszertechnika és optimálás, továbbá a műszaki kémiai rendszerek és folyamatok jellemzőinek számítása, a folyamatok leírása fizikai-matematikai modellek segítségével. A munka súlypontja: a gyakorlat számára jelentős modellek választása, a vegyipari folyamatok intenzifikálásának elősegítése.

AZ MTA NAPFIZIKAI OBSZERVATÓRIUMA (1958)

4010 Debrecen, Nagyerdő (Egyetemi Botanikus Kert), tel. 12-393

Az obszervatórium igazgatója: Dezső Loránt, a fiz. tud. kand.

Az igazgató tanács szervezése alól az obszervatórium felmentést kapott.

Az obszervatóriumnak nincsenek osztályai, egy egységként működik.

A múlt század utolsó évtizedeiben az ógyallai és a kalocsai csillagvizsgálóban jelentős, ma is hasznosítható napészleléseket végeztek. (Elsősorban Konkoly-Thege Miklós, illetve Fényi Gyula.) Az 1940-es években történt kezdeményezés nyomán a budapesti csillagvizsgálóban napfizikai osztályt szerveztek. A napfizikai osztály Debrecenbe helyezésével és önállósulásával alakult meg — mint akadémiai kutatóhely — az obszervatórium 1958-ban.

Az obszervatórium feladata

Napfizikai észlelések és kutatások végzése, napfizikai észlelési adatok szolgáltatása belföldi és külföldi intézményeknek.

Az obszervatórium kutatásainak fő iránya

A napfoltok és napprotuberanciák problémáinak vizsgálata.

Az obszervatórium kiadványa:

Publications of the Debrecen Heliophysical Observatory of the Hungarian Academy of Sciences (angol nyelvű időközi kiadvány, orosz és magyar nyelvű összefoglalásokkal)

AZ MTA OLAJBÁNYÁSZATI KUTATÓLABORATÓRIUMA (1957)

3515 Miskolc-Egyetemváros, Pf. 2, tel. 17-784

A laboratórium igazgatója: Tóth József, a kém. tud. dr.

A laboratórium igazgató tanácsa: Tóth József, a kém. tud. dr. (vezető); Lakatos Istvánné, a kém. tud. kand. (titkár); Lakatos István, a kém. tud. kand., Milley Gyula, Ormay György (gazd. v.), Wagner Ottó, Zoltán Győző, a műsz. tud. kand. Állandó meghívottak: a pártszervezet, a szakszervezet és a KISZ megbízottja.

A laboratórium osztályai:

1. Rezervoármechanikai osztály
   vezetője: Milley Gyula
2. Fizikai-kémiai osztály
   vezetője: Lakatos István, a kém. tud. kand.

A Nehézipari Minisztérium a Bányászati Kutatóintézet olajosztályát 1957-ben átadta az Akadémiának, amely azt akadémiai kutatólaboratóriummá szervezte át. Az intézmény 1960-ig Sopronban működött, azóta Miskolcon fejti ki tevékenységét.

A laboratórium feladata

A hazai olajbányászat alapkutatásainak elvégzése, az alapkutatási eredményeknek az iparba történő átültetése, valamint a gyakorlati tudományos kutatási módszerek továbbfejlesztése.

A laboratórium kutatásainak fő irányai

A kőolajtelepek tárolókőzeteire és telepfolyadékaira vonatkozó fizikai tulajdonságok vizsgálata. A kőolajnak a tárolókőzetből történő kiszorításának, a kiszorítás hatásfokára ható tényezőknek, valamint ezek befolyásolhatóságának tanulmányozása. A kőolaj-víz-tárolókőzet alkotta rendszer határfelületi jelenségeinek vizsgálata. Intenzív kőolajtermelési módszerek kidolgozása a határfelületi energiák megváltoztatása útján. Szintetikus felületaktív anyagok és vízoldható polimerek kiszorító fázisként való alkalmazhatóságának vizsgálata a kiszorítási hatásfok növelése érdekében. Szénhidrogén-geokémiai vizsgálatok és adatok értelmezése prognosztikai célra.

AZ MTA SZÁMÍTÁSTECHNIKAI ÉS AUTOMATIZÁLÁSI KUTATÓINTÉZETE (1973)

1111 Budapest, Kende u. 13—17., tel. 450-190; telex 22-5066

Az intézet igazgatója: Vámos Tibor lev. t.

Az intézet igazgatóhelyettese: Gertler János, a műsz. tud. kand.

Az intézet igazgató tanácsa: (átszervezés alatt)

Az intézet tagozódása:

1. Rendszerelméleti osztály
   vezetője: Bach Iván, a műsz. tud. kand.
2. Folytonos folyamatok irányítása osztály
   vezetője: Hamar Károly, a műsz. tud. kand.
3. Digitális technika osztály
   vezetője: Csaba László
4. Gépipari automatizálás osztály
   vezetője: Hatvany József, a műsz. tud. kand.
5. Számítástechnikai eszközök osztálya
   vezetője: Keresztély Sándor
6. Automatizálás pneumatikus eszközei osztály
   vezetője: Helm László, a műsz. tud. kand.
7. Félvezetők erősáramú alkalmazása az automatizálásban osztály
   vezetője: Nagy István, a műsz. tud. dr.
8. Numerikus módszerek osztály
   vezetője: Gergely József, a mat. tud. kand.
9. Valószínűségszámítási és matematikai statisztikai osztály
   vezetője: Benczur András

10. Operációkutatási osztály
vezetője: Kovács L. Béla, a mat. tud. kand.

11. Software osztály
vezetője: Gehér István

12. 1. sz. számítóközpont
vezetője: Tankó József

13. 2. sz. számítóközpont (R – 50)
vezetője: Bakonyi Péter, a műsz. tud. kand.

Az intézet az Akadémia Automatizálási Kutatóintézetéből és Számítástechnikai Központjából alakult 1973-ban.

Az Automatizálási Kutatóintézet az 1950-es évek derekán keletkezett akadémiai és egyetemi kutatócsoportokból 1964-ben szerveződött intézetté. Új székházában 1966. május 15-én indult meg a rendszeres munka. Az intézet gyors fejlesztésében nagy szerepet játszott az a tény, hogy az Akadémia és az Országos Műszaki Fejlesztési Bizottság közötti megállapodás alapján 1963-tól 1968-ig az intézet az Országos Műszaki Fejlesztési Bizottsághoz tartozott, de tudományos és személyzeti irányítását változatlanul az Akadémia látta el. Ez idő alatt az intézet a klasszikus automatizálási kutatásoktól a számítógép segítségével történő automatizálás felé orientálódott.

A Számítástechnikai Központot az Akadémia — 1956-ban alakult kibernetikai kutatócsoportjának utódaként — 1960-ban hozta létre. A központ a szovjet műszaki segítség alapján megépített M-3 típusú, majd a szovjet gyártmányú URAL-2 típusú számítógéppel dolgozott 1969-ig, de használta az országban levő többi számítógépet is. 1971 óta itt üzemel az Akadémia CDC 3300 számítógépe. A központ részt vett számos gyakorlati, közöttük több népgazdasági jelentőségű feladat megoldásában.

Az intézet feladata

A számítástechnika és automatizálás területén alap-, alkalmazott és fejlesztő kutatások végzése; a kutatási eredmények ipari és gazdasági realizálása.

Az intézet kutatásainak fő irányai

Számítógéprendszerek, számítógéptudomány témakörben egymáshoz kapcsolódó software- és hardware-kutatások folynak a következő területeken: operációs rendszerek, formális nyelvek vizsgálata, alap-software fejlesztés; interaktív nyelvek fejlesztése, különös tekintettel az ember—gép kapcsolat átalakítására; hierarchikus számítógéprendszerek, számítógépes grafika, számítógép-hálózatok kérdései; részvétel ESZR-MSZR fejlesztésekben.

A számítógéppel segített tervezés és gyártásirányítás témakör a következő kutatási és fejlesztési témákat foglalja magában: digitális berendezések szintézise; kis és nagy bonyolultságú integrált áramkörök számítógépes tervezése; integrált áramkörös digitális berendezések egységes technológiájának automatizálása, számítógépes irányítása; grafikus katódsugárcsöves megjelenítő és működtetéséhez szükséges alap-software fejlesztése; numerikus vezérlési nyelvek adaptálása és továbbfejlesztése; számítógépes szerszámgépirányítási rendszerek kialakítása, gépgyártásipari interaktív tervezési feladatok megoldása, integrált termelési rendszerek.

Nagy rendszerek irányítása témakörben a főbb kutatási és alkalmazási területek: információs és döntési rendszerek, nagy adatbázisok kezelése, rendszerleíró és kérdező nyelvek; dinamikus termelésirányítás, ipari készletezés; integrált számítógépes folyamatirányítási rendszerek; tározórendszerek méretezési problémáinak

vizsgálata; fizikai hálózatok (gázhálózatok, közlekedési hálózatok) mellett.

Az alkalmazott matematikai kutatások gépre orientált matematikai módszerek kidolgozására irányulnak. A kutatási témák a numerikus módszerek területén: lineáris és nemlineáris egyenletrendszerek megoldása, sajátérték-feladatok, differenciálegyenletek, gradiens módszerek, variációs módszerek; a valószínűségszámítás és a matematikai statisztika területén: szimulációs módszerek, adatfeldolgozási rendszerek, nem független megfigyelési változók statisztikájára vonatkozó vizsgálatok; a matematikai programozás területén: sztochasztikus rendszerek optimalizálása; nemlineáris programozás, egészértékű programozás és hálózatok.

Klasszikus automatizálási témák: az *erősáramú elektronika*, speciálisan hajtásvezérlések, feszültségstabilizálások, hálózati kommutációs berendezések, középfrekvenciás inverterek, tirisztoros vezérlések vizsgálata és fejlesztése; a *pneumatika*, ezen belül a szerelés automatizálása, manipulátorok kutatása és fejlesztése.

Optikai eszközök: lézer deflektorok és modulátorok, ezek alkalmazása nagy teljesítőképességű számítógép-perifériák céljaira.

Mesterséges intelligencia: alak- és szituációfelismerés, intelligens robot.

Az intézet kiadványai:

Felhasználói kézikönyv (időszaki kiadvány)
CDC 3300 User Journal (kéthavonta megjelenő lap a CDC 3300 számítógép felhasználói számára)
Közlemények (évente 3—4-szer jelenik meg)
Tanulmányok (időszaki kiadvány)
Computational Linguistics (matematikai és gépi nyelvészeti folyóirat, időszaki kiadvány)

AZ MTA TERMÉSZETTUDOMÁNYI KUTATÓLABORATÓRIUMAI (1976)

1502 Budapest, Pf. 132 (Budaörsi út 45.), tel. 850-777

A laboratóriumok igazgatója: Székely Tamás, a kém. tud. dr.

A laboratóriumok igazgató tanácsa: Székely Tamás, a kém. tud. dr. (vezető); Csuka Józsefné (szem.-igazg. vez., titkár); Pantó György, a földtud. kand., Tarnóczy Tamás, a fiz. tud. dr., Venekei Imre (gazd. vez.), Voszka Rudolf, a fiz. tud. kand. Állandó meghívottak: a pártszervezet, a szakszervezet és a KISZ megbízottja.

Az MTA Természettudományi Kutatólaboratóriumai 1976-ban alakult meg mint az egy épületben elhelyezett, közös gazdasági és személyzeti-igazgatási apparátussal rendelkező, tudományosan önálló természettudományi kutatólaboratóriumokat összefogó jogi személy. Magában foglalja az MTA Akusztikai, Geokémiai, Kristályfizikai és Szervetlen Kémiai Kutatólaboratóriumait.

AZ MTA AKUSZTIKAI KUTATÓLABORATÓRIUMA (1976)

1502 Budapest, Pf. 132 (Budaörsi út 45.), tel. 850-777

A laboratórium tudományos igazgatója: Tarnóczy Tamás, a fiz. tud. dr.

A laboratórium jogelődje 1950-ben alakult meg az ELTE Fizikai Intézetének VI. sz. kutatócsoportja névvel. A következő évtől a Központi Fizikai Kutatóintézet Akusztikai Kutatócsoportja néven működött tovább 1954 őszéig. Ezután a Postakísérleti Intézet

Akusztikai Osztályaként folytatta munkáját 1958 közepéig, amikor az MTA Műszaki Tudományok Osztálya a Híradástechnikai Tanszéki Munkaközösséghez csatolta. 1976 óta tudományosan önállóan működik.

A laboratórium feladata

A laboratórium feladata akusztikai alapkutatások folytatása, a nemzetközi eredmények állandó figyelemmel kísérése és a hazai kutatások általános áttekintése és segítése.

A laboratórium kutatásainak fő irányai

Beszédhangkutatás. A beszédhangok fizikai elemzése, információs adatainak meghatározása, képzési és agyi-felfogási sajátosságainak megismerése, érthetőségi vizsgálatok folytatása, a beszédhangok önműködő felismeréséhez vezető utak és lehetőségek tanulmányozása.

Nagyenergiájú akusztika. Elsősorban az ultrahangok méréstechnikájának fejlesztése, infrahangok keltése és mérése, rezgések mérése és elemzése.

Környezeti akusztika. A hangok biofizikai hatásainak vizsgálata, infrahangok élőlényekre történő hatása hallási és halláson kívüli érzékeléssel, teremakusztikai jelenségek szubjektív értékelése, hangforrások teljesítményének mérése, a hangterjedés kísérleti vizsgálata.

AZ MTA GEOKÉMIAI KUTATÓLABORATÓRIUMA (1955)

1502 Budapest, Pf. 132 (Budaörsi út 45.), tel. 850-777

A laboratórium tudományos igazgatója: Pantó György, a földtud. kand.

A laboratórium tudományos tanácsa: Pantó György, a földtud. kand. (vezető); Póka Teréz (titkár); Árkai Péter, Szádeczky-Kardoss Elemér r. t., Szolnoki János, a biol. tud. kand.

A laboratórium megalakulása előtt az Akadémia támogatásával már korábban folytak geokémiai kutatások az Eötvös Loránd Tudományegyetemen. 1955-ben megvalósultak a feltételek önálló laboratórium létesítéséhez.

A laboratórium feladata

Magyarország néhány legfontosabb hasznosítható ásványi nyersanyagának (érces és nem érces ásványi nyersanyagok, szénhidrogének, kőszén) képződésével, koncentrálódásával kapcsolatos komplex geokémiai-kőzettani folyamatok megvilágítása, a koncentrálódási folyamatok tényezőinek elméleti vizsgálata.

A laboratórium kutatásainak fő irányai

A kőzetfejlődés jellemző hazai üledékes, metamorf és magmás szakaszai genetikai kapcsolatainak meghatározása. Kémiai elemek eloszlási és megoszlási törvényszerűségeinek meghatározása és alkalmazása kőzet- és ásványi nyersanyag-genetikai kérdések meg-

oldásában. Szerves geokémiai és geomikrobiológiai kutatási módszerek továbbfejlesztése és gyakorlati alkalmazása hazai szénhidrogén-lelőhelyek kutatásában, az ércdúsításban, valamint a környezetvédelemben. A földfejlődés kísérleti és elméleti modellezése a földtudományok összefüggéseit, kölcsönhatásait vizsgáló geonómia továbbfejlesztése és a geonómiai kölcsönhatás-folyamatok elméletének kidolgozása. Az anyagok komplex anorganikus-organikus mobilizációs dinamizmusának kutatása.

AZ MTA KRISTÁLYFIZIKAI KUTATÓLABORATÓRIUMA (1976)

1502 Budapest, Pf. 132 (Budaörsi út 45.), tel. 850-777

A laboratórium tudományos igazgatója: Voszka Rudolf, a fiz. tud. kand.

A laboratórium tudományos tanácsa: Voszka Rudolf, a fiz. tud. kand. (vezető); Malicskó László, a fiz. tud. kand. (titkár); Györgyi Sándor, a biol. tud. kand., Hartmann Ervin, a fiz. tud. kand., Janszky József, Morlin Zoltán, a fiz. tud. kand., Rontó Györgyi, a biol. tud. kand., Tarján Imre r. t.

A laboratórium csoportjai:

1. Kristályfizikai csoport
   vezetője: Voszka Rudolf, a fiz. tud. kand.
2. Biofizikai csoport (a SOTE Biofizikai Intézetében működik)
   vezetője: Tarján Imre r. t.

A laboratórium az MTA Kristályfizikai Tanszéki Kutatócsoportja és az MTA Kristálynövekedési Tanszéki Kutatócsoportja

összevonásával alakult meg. A jelen szervezeti forma, amely a hagyományokra épül — kihelyezett csoportot tartva fenn a Semmelweis Orvostud. Egyetemen —, az akadémiai kutatás és az egyetemi kutatástámogatás új formájának kísérletét jelenti.

A laboratórium feladata

Az érdeklődés előterében álló széles tiltottsávú anyagok egykristályainak, rétegeinek előállítása és sokoldalú vizsgálata. Ugyanakkor fejleszti a szilárdtest-fizika és a biofizika határterületén folytatott kutatásokat is.

A laboratórium kutatásainak fő irányai

A laboratórium kutatási tevékenysége a „Szilárdtestek kutatása" és „Az életfolyamatok szabályozó mechanizmusai (bioreguláció)" országos szintű kutatási főirányokhoz csatlakozik. Ezeken belül a következő problémákkal foglalkozik: Tudományos és technikai célokat szolgáló széles tiltottsávú egykristályok és rétegek előállítása, minősítése, valamint növekedési feltételeinek vizsgálata. Kristályhibák és kölcsönhatásaik kutatása széles tiltottsávú egykristályokban. Molekuláris szabályozó mechanizmusok szerepe a baktérium-fág komplex rendszerek sugársérülésében. A membránokon keresztül történő iontranszport szabályozó mechanizmusainak tanulmányozása.

AZ MTA SZERVETLEN KÉMIAI KUTATÓLABORATÓRIUMA
(1976)

1502 Budapest, Pf. 132 (Budaörsi út 45.), tel. 850-777

A laboratórium tudományos igazgatója: Székely Tamás, a kém. tud. dr.

A laboratórium tudományos tanácsa: Székely Tamás, a kém. tud. dr. (vezető); Bertóti Imre, a kém. tud. kand. (titkár); Dobos Sándor, a kém. tud. kand., Garzó Tamásné, a kém. tud. kand., Lengyel Béla r. t., Till Ferenc.

1965-ben alakult meg az MTA Szervetlen Kémiai Tanszéki Kutatócsoportja, mely 1973-ban a Központi Kémiai Kutatóintézet Szervetlen Kémiai Osztályává szerveződött át, majd 1976. január 1. óta működik a fenti néven és szervezeti formában.

A laboratórium feladata

Szervetlen kémiai kutatások a szilárdtestek (elsősorban a fémek és vegyületeik) területén és a makromolekuláris kémia (elsősorban az elemorganikus és más, nagy hőállóságú polimerek) témakörében.

A laboratórium kutatásainak fő irányai

A laboratórium feladatát képező kutatások területén számos fizikai-kémiai (elsősorban termikus) vizsgálati módszer kerül alkalmazásra, illetve képezi önálló kutatómunka tárgyát. A tematika és az alkalmazott módszerek elsősorban új nyersanyagok és szerkezeti anyagok feltárásának, fejlesztésének és alkalmazásának népgazdaságilag is fontos célját szolgálják.

AKADÉMIAI KUTATÓCSOPORTOK ÉS MUNKAKÖZÖSSÉGEK TANSZÉKEKEN

Kutatócsoportok

Az MTA Antibiotikum-kémiai Tanszéki Kutatócsoportja
4010 Debrecen, Dóczy József u. 5., tel. 11-520
vezetője: Bognár Rezső r. t.

A csoport fontosabb kutatásai:

Antibiotikumok kutatása.
Szénhidrátkémiai kutatások.
Alkaloidok kémiai kutatása.
Flavonoidok kémiájának tanulmányozása.

Az MTA Lumineszcencia és Félvezető Tanszéki Kutatócsoportja
6720 Szeged, Dóm tér 9., tel. 12-360
vezetője: Ketskeméty István, a fiz. tud. dr., tszv. egy. t.

A csoport fontosabb kutatásai:

Hangolható folyadéklézerek előállítása és a lézer paramétereinek a lumineszcencia-jellemzőkre való visszavezetése.
Kristályos anyagok lézersugarakkal való kölcsönhatásának vizsgálata.

Az MTA Matematikai Logikai és Automataelméleti Tanszéki Kutatócsoportja

6720 Szeged, Somogyi Béla u. 7., tel. 11-820

vezetője: Gécseg Ferenc, a mat. tud. dr., tszv. egy. doc.

A csoport fontosabb kutatásai:

Bázis gépi nyelvek és magas szintű programozási nyelvek tervezésének és implementálásának módszerével kapcsolatos kutatások.

A számítástudomány matematikai alapjaival kapcsolatos kutatások.

A számítástechnika alkalmazásaival kapcsolatos kutatások.

Halmazelméleti és matematikai logikai kutatások.

Algebrai alapkutatások.

Az MTA Peptidkémiai Tanszéki Kutatócsoportja

1088 Budapest, Múzeum krt. 4/b, tel. 336-911

vezetője: Kucsman Árpád, a kém. tud. dr., tszv. egy. t.

A csoport fontosabb kutatásai:

Természetes polipeptidek szintézise, a szerkezetük és biológiai hatásuk közti összefüggések feltárása.

Proteolitikus enzimek molekuláris mechanizmusának tanulmányozása.

Kénorganikus vegyületek szerkezetének és reakciókészségének tanulmányozása.

Az MTA Reakciókinetikai Tanszéki Kutatócsoportja
6720 Szeged, Rerrich Béla tér, tel. 12-361
vezetője: Márta Ferenc r. t.

A csoport fontosabb kutatásai:

Gázfázisú oligomerizációs reakciók vizsgálata.
Homogén gázfázisú gyökreakciók kinetikai vizsgálata.
Szilárd-gáz határfelületen lejátszódó reakciók tanulmányozása.
Szénhidrogének és származékaik gáz- és folyadékfázisú katalitikus oxidációjának vizsgálata.
Szervetlen és komplex vegyületek szerkezetének, kötésviszonyainak és reakcióinak vizsgálata.
Szilárd-folyadék határfelületen lejátszódó elektródfolyamatok kinetikai vizsgálata.
Komplexképződésen és katalízisen alapuló analitikai eljárások.

Munkaközösségek

Az MTA Anyagszerkezeti és Anyagvizsgálati Tanszéki Munkaközössége
1111 Budapest, Bertalan Lajos u. 7., tel. 450-300
vezetője: Gillemot László r. t.

A munkaközösség fontosabb kutatásai:

A töréselmélet továbbfejlesztése.
Különleges sajátságú szerkezeti anyagok előállítása.
Vizsgálatok a hegesztés területén.
Öntvénykovácsolási technológia kifejlesztése.
Porkohászat.
Szerszámanyagok fejlesztése.

Az MTA Bányászati Tanszéki Munkaközössége
3515 Miskolc-Egyetemváros, tel. 13-691
vezetője: Zambó János r. t.

A munkaközösség fontosabb kutatásai:

Bányászati telepítések analitikája.
Ritkafémek dúsítása.
Új ásványelőkészítő berendezések és eljárások kutatása.
Szűréssel történő víztisztítás és iszapvíztelenítés.
Kőzetek mechanikai határállapotának vizsgálata.
Geotermikus és kőzetfizikai kutatások.

Az MTA Híradástechnikai Tanszéki Munkaközössége
1111 Budapest, Stoczek u. 2., tel. 665-824
vezetője: Csibi Sándor, a mat. tud. dr., egy. t.

A munkaközösség fontosabb kutatásai:

Statisztikai tanulási és felismerési folyamatok módszerei.
A digitális tervezés szimulációs módszerei.
Elektronikai eszközök és funkcionális egységek érzékenységanalízise.

Az MTA Kémiai Tanszéki Munkaközössége
1111 Budapest, Gellért tér 4., tel. 664-705
vezetője: Pungor Ernő r. t.

A munkaközösség fontosabb kutatásai:

Nitrogéntartalmú heterociklusok, alkaloidok, flavonoidok és prosztaglandinok kutatása.

Szerves fotokémiai reakciók.
Voltammetriás és ionszelektív indikátorelektródok kutatása.
Szerves és szervetlen vegyületek hőbomlásának tanulmányozása, a termoanalitikai eljárások módszertani továbbfejlesztése.
Molekulakölcsönhatások vizsgálata gáz- és folyadékkromatográfiás úton.
Spektrokémiai elemzési módszerek továbbfejlesztése a láng-, az elektromos ív- és a lézerforrásokban lejátszódó fizikai-kémiai folyamatok megismerése útján.
Gyors elválasztási eljárások kidolgozása radionuklidok meghatározására.
Analitikai eredmények számítógépes feldolgozása.
Kémiatörténet.
Gyógyszer- és növényvédőszer-kutatás.
A heterogén katalitikus eljárások és katalizátorok tanulmányozása, katalizátorfejlesztés.
Természetes és mesterséges szálas anyagok képződési, bomlási és technológiai folyamatainak tanulmányozása.
Szálas anyagok felületének kémiai és mechanikai módosítása.

Az MTA Kohászati Tanszéki Munkaközössége
3515 Miskolc-Egyetemváros, tel. 13-691
vezetője: Simon Sándor lev. t.

A munkaközösség fontosabb kutatásai:

A nagyolvasztó gázredukciós viszonyainak vizsgálata.
Acélmetallurgiai folyamatok fizikai-kémiai törvényszerűségeinek kutatása.

A ritkafémek és fémoxidok előállítása és kohászati alkalmazása.
Aluminátoldatok szerkezetének vizsgálata.
Acélokban és fémötvözetekben hőkezeléskor és alakításkor végbemenő átalakulási folyamatok.
A meleghengerlés technológiájának optimalizálására vonatkozó kutatások.
Formázó anyagok hatása az öntvények kristályosodási tulajdonságaira.

Az MTA Műszaki Mechanikai Tanszéki Munkaközössége
1111 Budapest, Műegyetem rkp. 3., tel. 664-242
vezetője: Petrasovits Géza, a műsz. tud. dr., egy. t.

A munkaközösség fontosabb kutatásai:

Rugalmas állapotú szerkezetek és kontinuumok statikai és dinamikai vizsgálata.
A geometriai és a fizikai nemlinearitás hatása a szilárdsági, stabilitási és alakváltozási állapotokra.
Tartószerkezetek erőjátékának kísérleti ellenőrzése, korszerű méretezése.
A gépi számítástechnika fejlesztése.
Talajmechanikai kutatások, különös tekintettel a fázismozgásokra, a talaj és a szerkezetek közötti kölcsönhatásokra.

Az MTA Nehézgépészeti Tanszéki Munkaközössége
3515 Miskolc-Egyetemváros, tel. 13-691
vezetője: Romvári Pál, a műsz. tud. kand., tszv. egy. t.

A munkaközösség fontosabb kutatásai:

A hegesztés elméleti alapjainak és anyagszerkezeti vonatkozásainak kutatása.

A repedés és törés körülményeinek vizsgálata a nagyobb terhelhetőségű korszerű hegesztett szerkezetek kialakítása érdekében.

Az MTA Vegyipari Tanszéki Munkaközössége
8201 Veszprém, Pf. 28 (Schönherz Z. u. 12), tel. 12-550
vezetője: Markó László lev. t.

A munkaközösség fontosabb kutatásai:

Elektródfolyamatok és korróziós folyamatok tanulmányozása.

Folyadékelegyek fizikai-kémiai tulajdonságai és az asszociációs jelenségek között fennálló összefüggések vizsgálata.

Szénhidrogének és származékaik reakciói átmenetifém-organikus homogén katalizátorok jelenlétében.

Szénhidrogének karbóniumionokon keresztül lejátszódó homogénkatalitikus reakciói.

Aszimmetrikus homogén katalízis.

Átmenetifém-organikus homogén katalizátorok előállítása és komplexkémiai vizsgálata.

Elválasztási módszerek kémiai és fizikai-kémiai alapjainak kutatása.

A talaj, víz és levegő összetételére vonatkozó analitikai kémiai, optikai és termikus vizsgálati módszerek fejlesztése.

TÁMOGATÁSBAN RÉSZESÜL MÉG 4 TANSZÉK.

TERMÉSZETTUDOMÁNYI KUTATÓHELYEK II.

AZ MTA ÁLLATEGÉSZSÉGÜGYI KUTATÓINTÉZETE (1949)

1143 Budapest, Hungária krt. 21., tel. 836-925

Az intézet igazgatója: Mészáros János lev. t.

Az intézet igazgatóhelyettesei: Pesti László, az állatorvtud. dr. és Romváry József, az állatorvtud. kand.

Az intézet igazgató tanácsa: Mészáros János, lev. t. (vezető); Bartha Adorján, az állatorvtud. kand., Németh István, az állatorvtud kand., Papp Gyuláné (gazd. ov.)., Pesti László, az állatorvtud. kand., Romváry József, az állatorvtud. kand., Stipkovits László, az állatorvtud. kand. Állandó meghívottak: a pártszervezet, a szakszervezet és a KISZ megbízottja, valamint a személyzeti felelős.

Az intézet tagozódása:

1. Bakteriológiai osztály
   vezetője: Stipkovits László, az állatorvtud. kand.

2. Immunológiai és parazitológiai osztály
   vezetője: Németh István, az állatorvtud. kand.

3. Virológiai osztály
   vezetője: Bartha Adorján, az állatorvtud. kand.

Az intézet feladata

A háziállatok fertőző, parazitás és anyagforgalmi betegségei kóroktanának, kórfejlődésének és az ellenük való védekezés módszereinek a kutatása. Az állatorvosi mikrobiológia, parazitológia, immunológia és kórélettan tárgykörébe tartozó kutatások. A kutatási eredmények széles körű ismertetése és gyakorlati alkalmazásának szorgalmazása.

Az intézet kutatásainak fő irányai

A nagyüzemi viszonyok között tömegesen jelentkező légző- és emésztőszervi megbetegedések kóroktanának, kórfejlődésének tanulmányozása, különös tekintettel a kórokozó, a környezet és a szervezet közötti kapcsolatra. Különféle kórokozók tulajdonságainak, az általuk okozott betegségek kórfejlődésének, egyes mikroorganizmusok toxinjainak tanulmányozása, védekezési eljárások elvi alapjainak és gyakorlati módszereinek kutatása. Az immunitás mechanizmusának tanulmányozása különféle antigének bevitelével, a szervezet immunbiológiai reakcióképességének vizsgálata és az immundiagnosztikai módszerek tökéletesítése. Parazitológiai kutatások, ezen belül a halak parazitafaunájának megismerése egyes paraziták kórtani szerepének tisztázása, védekezési eljárások kidolgozása.

AZ MTA BIOLÓGIAI KUTATÓINTÉZETE (1927)

8237 Tihany, tel. 44-081

Az intézet igazgatója: Salánki János lev. t.

Az intézet igazgatóhelyettese: Máté Ferenc, a mgazd. tud. kand.

Az intézet igazgató tanácsa: Salánki János lev. t. (vezető); Véró Mihály vez. mérnök (titkár); Forró Tibor (gazd. igh.), Máté Ferenc, a mgazd. tud. kand., Ponyi Jenő, a biol. tud. kand., S. Rózsa Katalin, a biol. tud. dr. Állandó meghívottak: a pártszervezet és a szakszervezet megbízottja.

Az intézet osztályai:

1. Kísérletes állattani osztály
   vezetője: Salánki János lev. t.

2. Hidrobiológiai osztály
   vezetője: Ponyi Jenő, a biol. tud. kand.

Az intézet alapításától kezdve két osztállyal működött: általános biológiai osztály és balatoni biológiai osztály. Az intézet 1951-ben került az Akadémia felügyelete alá.

Az intézet feladata

Kísérletes állattani és hidrobiológiai alapkutatások.

Az intézet kutatásainak fő irányai

A gerinctelen állatok összehasonlító neurobiológiai kutatása. A vizsgálatok az élettani szabályozás elemi és integratív folyamatainak megismerésére, az idegrendszer és egyes ritmikusan működő struktúrák szerkezetének, valamint a szabályozással összefüggő kémiai specifikumainak kutatására irányulnak.

A Balaton élővilágának folyamatos megfigyelése és leírása, különös tekintettel a bioszféra védelmére, valamint a tó anyag- és energiaforgalmához kapcsolódva táplálkozásbiológiai, anyagforgalmi és anyagcserekérdések vizsgálata.

Az intézet kiadványa:

Annales Instituti Biologici (Tihany) Hungaricae Academiae Scientiarum

AZ MTA BOTANIKAI KUTATÓINTÉZETE (1952)

2163 Vácrátót, Alkotmány u. 2—4., tel. 02; telex: 22-6140

Az intézet igazgatója: Zólyomi Bálint r. t.

Az intézet igazgatóhelyettese: Ujvárosi Miklós, a mgazd. tud. dr.

Az intézet igazgató tanácsa: Zólyomi Bálint r. t. (vezető), Précsényi István, a biol. tud. dr. (titkár); Csendes Albert (gazd. v.), Kovács Margit, a biol. tud. dr., Máthé Imre r. t., Ujvárosi Miklós, a mgazd. tud. dr. Állandó meghívottak: a pártszervezet, a szakszervezet és a KISZ megbízottja.

Az intézet osztályai:

1. Növényökológiai osztály
   vezetője: Zólyomi Bálint r. t.
2. Botanikus kerti osztály
   vezetője: Ujvárosi Miklós, a mgazd. tud. dr.

Az Akadémia 1952-ben átvette a Természettudományi Múzeum vácrátóti osztályát, és kutatóintézetté szervezte át. Az intézet telephelye a múlt század 70-es éveiben Vigyázó Sándor által építtetett park. 1954-ben kezdődött meg botanikus kertté való kiépítése, 1958-tól indult meg az üvegházak létesítése. Először 1953-ban, majd 1966-tól kezdve fokozatos rekonstrukcióval alakultak ki a kutatólaboratóriumok, 1968-ban történt meg a labor. I. csoport, 1972-ben a botanikus kerti osztály végleges elhelyezése.

Az intézet feladata

Geobotanikai-szinökológiai alapkutatások végzése és a botanikus kert fenntartása. Az intézet 1972-től „Az ember és természeti környezetének védelme (bioszféra)" című tárcaszintű kutatási főirány felelőse.

Az intézet kutatásainak fő irányai

A növénytársulások cönológiai-szinökológiai vizsgálata mind empirikus-statisztikus, mind kísérletes módszerekkel. A primer produkció vizsgálata a nemzetközi biológiai program, ill. a bioszférakutatás keretében. A növényi hatóanyag-képződés környezeti feltételeinek felderítése, gyomnövényzet-kutatás. 1972-től kezdve a profil elsősorban az új környezetbiológiai szemléletnek megfelelően módosult, és a bioszférakutatási főirányhoz kapcsolódik. Ezen kívül az intézet a biológiailag aktív vegyületek kutatásában működik közre.

AZ MTA KÍSÉRLETI ORVOSTUDOMÁNYI KUTATÓINTÉZETE

(1952)

1083 Budapest, Szigony u. 43., tel. 331-970

Az intézet igazgatója: Stark Ervin lev. t.

Az intézet igazgatóhelyettese: Deák Gyula, a kém. tud. dr.

Az intézet igazgató tanácsa: Stark Ervin lev. t. (vezető); Szalay Katalin (titkár); Bukulya Béla, Deák Gyula, a kém. tud. dr., György Lajos, az orvtud. dr., Horváth Lajos (főkönyvelő), Ormai Sándor, az orvtud. kand., Pál István, Papp Miklós, az orvtud. dr., Rappay György, az orvtud. kand., Törő Imre r. t. Állandó meghívottak: a pártszervezet, a szakszervezet és a KISZ megbízottja.

Az intézet osztályai:

1. Gyógyszerkutatási osztály
   vezetője: György Lajos, az orvtud. dr.
2. Kísérleti morfológiai osztály
   vezetője: Rappay György, az orvtud. kand.
3. Kórélettani osztály
   vezetője: Stark Ervin lev. t.

Az intézetet 1952-ben alapították, a tudományos osztályok 1954-ben alakultak, és 1964-ig egyetemi tanszékeken működtek. Ekkor készült el az intézet székháza, amely ma otthont ad a három tudományos osztálynak.

Az intézet feladata

Orvostudományi alapkutatás az élettan-kórélettan, a kísérleti morfológia, a gyógyszertan és a gyógyszerkémia területén.

Az intézet kutatásainak fő irányai

Az endokrin mirigyek működését szabályozó mechanizmusok, valamint a hormonok hatásának és hatásmódjának tanulmányozása. Nedvkeringési kutatások. A neurotranszmissziós folyamatok vizsgálata ismert és új modell-vegyületekkel; a hatásmechanizmusok biokémiai alapjainak feltárása.

AZ MTA MEZŐGAZDASÁGI KUTATÓINTÉZETE (1949)

2462 Martonvásár, tel. 119

Az intézet igazgatója: Rajki Sándor lev. t.

Az intézet ügyvezető igazgatója: Biacsi Imre

Az intézet igazgató tanácsa: Rajki Sándor lev. t. (vezető); Baldaszti László (a közp. titk. v., titkár); Biacsi Imre, Farkas István (gazd. v.), Gáspár László, a biol. tud. kand., Győrffy Béla, a mgazd. tud. kand., Kovács István, a mgazd. tud. dr., Kuti András (a gazdaság ig.). Állandó meghívottak: a pártszervezet, a szakszervezet és a KISZ megbízottja.

Az intézet osztályai:

1. Növénybiokémiai és fiziológiai osztály
vezetője: Gáspár László, a biol. tud. kand.

2. Növénygenetikai osztály
vezetője: Rajki Sándor lev. t.

3. Növénynemesítési osztály
vezetője: Kovács István, a mgazd. tud. dr.

4. Növénytermesztési osztály
vezetője: Győrffy Béla, a mgazd. tud. kand.

Az intézet 1953-ig a Földművelésügyi Minisztérium felügyelete alatt működött. A megszervezést követő években a kutatások elsősorban a növénynemesítésre terjedtek ki, és 1950-től növénytermesztés-technikai kutatásokkal bővültek. Alapkutatások nagyobb mértékben 1955-től kaptak helyet az intézetben; a jelenlegi intézeti szervezet és feladatkör 1955-től fokozatosan alakult ki. Az intézetben 1972-ben fitotron létesült.

Az intézet feladata

A genetikai és élettani alapkutatásoktól a vetőmagig és a vetőmag használatára vonatkozó termesztéstechnikai javaslatok kidolgozásáig a komplex kutatások egész spektruma, főként a két legfontosabb szántóföldi növényünkön: a búzán és a kukoricán.

Az intézet kutatásainak fő irányai

Növénygenetikai, növénybiokémiai és növényfiziológiai alapkutatások. Növénynemesítési és növénytermesztési alkalmazott kutatások. A kutatások részterületei: kukoricafiziológia, jarovizáció-biokémia, agronómiai jellegek programozott előállítása, virág-

zásbiológia, takarmánybúza-nemesítés, búzanemesítés, kukoricanemesítés, árpanemesítés, búza-agrotechnika, kukorica-agrotechnika.

Az intézethez kísérleti gazdaság tartozik (lásd az MTA Mezőgazdasági Kutatóintézetének Gazdasága címszó alatt).

AZ MTA MIKROBIOLÓGIAI KUTATÓCSOPORTJA (1963)

1529 Budapest, Pihenő út 1., tel. 365-527

A csoport igazgatója: Földes István, az orvtud. dr.

A csoport igazgató tanácsa: Földes István, az orvtud. dr. (vezető); Jókay István, az orvtud. kand., Kerekes Béla (főkönyvelő), Nagy Gyula, a kém. tud. kand., Tálas Józsefné, az orvtud. dr., Weiszfeiler Gyula lev. t. Állandó meghívottak: a pártszervezet, a szakszervezet és a KISZ megbízottja.

A csoportnak osztályai nincsenek, egy egységként működik.

A csoport 1963. október 1-én létesült az MTA Kísérleti Orvostudományi Kutatóintézetének 1960 márciusában alakult mikrobiológiai osztályának átszervezésével.

A csoport feladata

A mikroorganizmusoknak, az emberi és állati szervezetre gyakorolt hatásuknak, e szervezetek immunológiai sajátosságainak vizsgálata.

A csoport kutatásainak fő irányai

Az onkogén vírusoknak, az interferonképzés mechanizmusának, a mycobacteriumok és mycobacteriophagok anyagcseréjének, valamint a szervezet immunológiai mechanizmusainak vizsgálata.

AZ MTA SZEGEDI BIOLÓGIAI KÖZPONTJA (1971)

6701 Szeged, Pf. 521 (Odesszai krt. 62.), tel. 11-048; telex 82-442

A központ főigazgatója: Straub F. Brunó r. t.

A központ ügyvezető igazgatója: —

A központ igazgató tanácsa: Straub F. Brunó r. t. (vezető); Lázár Gabriella, a biol. tud. kand. (titkár); Alföldi Lajos, a biol. tud. dr., Farkas Gábor r. t., Keleti Tamás lev. t., Keszthelyi Lajos, a fiz. tud. dr., Sándor János, Vályi László, Wollemann Mária, az orvtud. dr. Állandó meghívottak: a pártszervezet, a szakszervezet és a KISZ megbízottja.

A Szegedi Biológiai Központ (SZBK) 1971-ben alakult mint a hazai molekuláris biológiai kutatások központja. Élén főigazgató áll. A központ négy intézetre tagozódik, melyek tudományosan önállóan működnek. A központi igazgatás élén az ügyvezető igazgató áll.

A központ ,,Az életfolyamatok szabályozásának mechanizmusa (bioreguláció)'' c. országos szintű kutatási főirány felelőse.

AZ MTA SZBK BIOFIZIKAI INTÉZETE (1971)

Az intézet igazgatója: Keszthelyi Lajos, a fiz. tud. dr.

Az intézet csoportjai:

1. Elektronmikroszkópiai csoport
   vezetője: Joó Ferenc
2. Molekuláris kiralitás csoport
   vezetője: Keszthelyi Lajos, a fiz. tud. dr.
3. Membrán csoport
   vezetője: Karvaly Béla

Az intézet 1971-ben a Szegedi Biológiai Központ létesítésével alakult.

Az intézet feladata

Biofizikai alapkutatások végzése.

Az intézet kutatásainak fő irányai

Idegrendszerbeli szerkezeti változások elektronmikroszkópos vizsgálata. A molekuláris aszimmetria jelentősége a biológiában. Bimolekuláris lipid membránok vizsgálata.

AZ MTA SZBK BIOKÉMIAI INTÉZETE (1950)

Az intézet igazgatója: Straub F. Brunó r. t.

Az intézet 1950-ben alakult Budapesten mint az MTA Biokémiai Intézete. A központ 1971-es alapítása óta az intézet két telep helyen, Szegeden és Budapesten működik. A budapesti enzi-

mológiai részleg lényegében a volt MTA Biokémiai Intézetből alakult, míg a szegedi részleg a Semmelweis Orvostudományi Egyetemen korábban meglevő biokémiai tanszéki kutatócsoportból szerveződött.

Szegedi részleg

Az intézet igazgatóhelyettese: Wollemann Mária, az orvtud. dr.

A részleg csoportjai:

1. Anyagcsereszabályozási csoport
   vezetője: Dénes Géza lev. t.
2. Nukleinsav csoport
   vezetője: Venetianer Pál, a biol. tud. dr.
3. Receptor- és membránkutató csoport
   vezetője: Wollemann Mária, az orvtud. dr.

A részleg feladata

Biokémiai alapkutatások végzése.

A részleg kutatásainak fő irányai

A transzkripció, a transzláció és az enzimaktivitás szabályozásának, valamint az immunreakció molekuláris mechanizmusának vizsgálata. Szubcelluláris struktúrák, receptorok szerepének vizsgálata az enzimaktivitás szabályozásában.

Enzimológiai részleg

1113 Budapest, Karolina út 29., tel. 665-633

Az intézet igazgatóhelyettese: Keleti Tamás lev. t.

A részleg csoportjai:

1. Alkalmazott fehérjekémiai csoport
vezetője: Dévényi Tibor, a biol. tud. dr.

2. Fehérjeanalitikai csoport
vezetője: Sajgó Mihály, a biol. tud. kand.

3. Fizikai csoport
vezetője: Závodszky Péter, a biol. tud. kand.

4. Fizikai-kémiai csoport
vezetője: Batke József, a biol. tud. kand.

5. Szerves kémiai csoport
vezetője: Polgár László, a biol. tud. dr.

6. Enzimkinetikai csoport
vezetője: Keleti Tamás lev. t.

7. Nitrogenáz csoport
vezetője: Straub F. Brunó r. t.

8. Szupramolekuláris szerveződés csoport I.
vezetője: Szabolcsi Gertrúd lev. t.

9. Szupramolekuláris szerveződés csoport II.
vezetője: Friedrich Péter, a biol. tud. kand.

A részleg feladata

Fehérjekémiai és enzimológiai alapkutatások végzése.

A részleg kutatásainak fő irányai

Enzimek és enzimrendszerek kémiai és térszerkezetének összefüggése működésükkel és regulációjukkal.

AZ MTA SZBK GENETIKAI INTÉZETE (1942)

Az intézet igazgatója: Alföldi Lajos, a biol. tud. dr.

Az intézet igazgatóhelyettese: Sik Tibor, a biol. tud. kand.

Az intézet csoportjai:

1. Mikrobiális genetikai csoport I.
   vezetője: Alföldi Lajos, a biol. tud. dr.

2. Mikrobiális genetikai csoport II.
   vezetője: Sik Tibor, a biol. tud. kand.

3. Rovargenetikai csoport
   vezetője: Kiss István

4. Emlős szomatikus sejtgenetikai csoport
   vezetője: Raskó István

5. Immungenetikai csoport
   vezetője: Fachet József, az orvtud. kand.

6. Növénygenetikai csoport
vezetője: Belea Adonisz, a biol. tud. kand.

7. Növény sejtgenetikai csoport
vezetője: Dudits Dénes, a biol. tud. kand.

A Földművelésügyi Minisztérium Vetőmagvizsgáló Állomása keretében 1939-ben Genetikai Sejttani Laboratórium létesült, ez 1942-ben mint Növényörökléstani és Növénynemesítési Kutatóintézet önállósult, majd 1949-ben az Agrobiológiai Intézet Genetikai Osztálya lett. 1950-ben az intézet az Akadémia felügyelete alá került, s 1954-től mint az MTA Genetikai Intézete működött tovább. 1971-ben az intézet Szegedre került.

Az intézet feladata

Genetikai alapkutatások végzése.

Az intézet kutatásainak fő irányai

Az átöröklés mechanizmusát, valamint az öröklött tulajdonságok megnyilvánulását szabályozó és befolyásoló folyamatok törvényszerűségeinek tanulmányozása molekuláris és különböző organizációs szinteken.

AZ MTA SZBK NÖVÉNYÉLETTANI INTÉZETE (1970)

Az intézet igazgatója: Farkas Gábor r. t.

Az intézet igazgatóhelyettese: Faludiné Dániel Ágnes, a biol. tud. dr.

Az intézet csoportjai:

1. Algavíruskutató csoport
   vezetője: Borbély György
2. Fotoszintézis csoport
   vezetője: Faludiné Dániel Ágnes, a biol. tud. dr.
3. Növényi sejtgenetikai csoport
   vezetője: Maliga Pál, a mgazd. tud. kand.
4. Növényi víruskutató csoport
   vezetője: Farkas Gábor r. t.

Az intézet az MTA Növényélettani Tanszéki Kutatócsoportjából alakult 1970-ben, átmenetileg budapesti székhellyel, majd 1971-ben mint az SZBK egyik intézete Szegedre került.

Az intézet feladata

Növényélettani alapkutatások végzése.

Az intézet kutatásainak fő irányai

A növényi nukleinsavak és anyagcseréjük, a növényi fehérjék és a fotoszintézis vizsgálata molekuláris és különböző organizációs szinteken, különös hangsúllyal a sejt- és szöveti szintre.

AZ MTA TALAJTANI ÉS AGROKÉMIAI KUTATÓINTÉZETE (1949)

1022 Budapest, Herman Ottó u. 15., tel. 158-283

Az intézet igazgatója: Szabolcs István, a mgazd. tud. dr.

Az intézet igazgatóhelyettese: Latkovics Györgyné, a mgazd. tud. kand.

Az intézet igazgató tanácsa: Szabolcs István, a mgazd. tud. dr. (vezető); Kádár Imre (titkár); Ferencz Vilmos, a mgazd. tud. kand., Kozák Mátyás, Latkovics Györgyné, a mgazd. tud. kand., Rónaszéki Pál (gazd. igh.), Sarkadi János, a mgazd. tud. dr., Szegi József, a mgazd. tud. dr., Várallyay György, a mgazd. tud. kand. Állandó meghívottak: a pártszervezet, a szakszervezet és a KISZ megbízottja.

Az intézet osztályai:

1. Talajtani osztály
   vezetője: Várallyay György, a mgazd. tud. kand.

2. Szikkutatási osztály
   vezetője: Szabolcs István, a mgazd. tud. dr.

3. Trágyázástani osztály
   vezetője: Sarkadi János, a mgazd. tud. dr.

4. Homokkutatási osztály
   mb. vezetője: Kozák Mátyás

5. Talajbiológiai és biokémiai osztály
   vezetője: Szegi József, a mgazd. tud. dr.

6. Izotóplaboratórium
   vezetője: Latkovics Györgyné, a mgazd. tud. kand.

Az intézet 1949-ben létesült a Földtani Intézet talajtani osztályának, az Országos Kémiai Intézet mezőgazdasági és biokémiai osztályának, valamint a keszthelyi Mezőgazdasági Akadémia kémiai és talajtani tanszékének egyesítéséből. 1960-ban a soproni Talajbiológiai Kutatólaboratóriumot beolvasztották az intézetbe, s ezáltal a talajtani tudományokkal szoros kapcsolatban álló talaj-

mikrobiológia is helyet kapott az intézet kutatómunkájában. Az 1949-ben létrejött Agrokémiai Intézet a Földművelésügyi Minisztérium fennhatósága alá tartozott, 1955-ben került a Magyar Tudományos Akadémia felügyelete alá.

Az intézet feladata

A talajtan és az agrokémia alapvető törvényszerűségeinek vizsgálata, különös tekintettel a talajok hasznosításának és a talajtermelékenység fokozásának aktuális kérdéseire.

Az intézet kutatásainak fő irányai

A talajképződési folyamatok összefüggései a környezet biotikus és abiotikus (geokémiai, geológiai, geográfiai, hidrológiai, biológiai) viszonyaival. E folyamatok modellezésének és előrejelzésének módszertani kutatása. A talajok fizikája, kémiája, fizikai kémiája, biokémiája és biológiája, továbbá a természetes termékenységük növelésére szolgáló módszerek kidolgozásának vizsgálata. A talajokban levő növényi tápanyagok és azok felvehetőségének vizsgálata, ezeknek kapcsolata a mezőgazdaság kemizálásának korszerű módszereivel. Az emberi tevékenység (öntözés, mezőgazdasági termelés, kultúrtechnikai intézkedések stb.) hatása a talajok termékenységére. A talaj- és műtrágyavizsgálatok modern módszereinek kidolgozása és azok alkalmazása. A talajok tulajdonságait, elhelyezkedését, termékenységét és hasznosításuk, valamint javításuk lehetőségeit feltüntető különböző térképek készítésének módszerei és azok alkalmazása.

Az intézet kiadványa:

Agrokémia és Talajtan (negyedévenként megjelenő folyóirat)

AKADÉMIAI KUTATÓCSOPORTOK TANSZÉKEKEN

Kutatócsoportok

Az MTA Biofizikai Tanszéki Kutatócsoportja
7643 Pécs, Pf. 99 (Szigeti út 12.), tel. 14-017
vezetője: Tigyi József r. t.

A csoport fontosabb kutatásai:

Az izom szerkezetének vizsgálata.
Az izomműködés energetikájának és hőtermelésének vizsgálata.
Az izom és idegingerület mint elektronbiológiai folyamat.
A sugárbiológiai alapfolyamatok mechanizmusának kísérletes vizsgálata.
Vízkutatás és víztranszport biológiai rendszerekben.

Az MTA Idegélettani Tanszéki Kutatócsoportja
7622 Pécs, Rákóczi út 80., tel. 12-488
vezetője: Lissák Kálmán r. t.

A csoport fontosabb kutatásai:

A tanulási folyamat központi idegrendszeri mechanizmusai.
A központi idegrendszer egyes komponenseinek és anyagcsere-folyamatainak elemzése az ontogenezis során.

A szervezet adaptációjában, valamint a reprodukcióban szerepet játszó neuroendokrin folyamatok neurális és humorális szerveződésének tanulmányozása elektrofiziológiai, magatartási és endokrinológiai módszerekkel.

Az MTA Magyar Duna-kutató Állomása (tanszéki kutatóhely)
2131 Göd, Jávorka Sándor u. 14., tel. Göd 58
vezetője: Berczik Árpád, a biol. tud. dr.

A csoport fontosabb kutatásai:

A Duna hidrobiológiai kutatása.
Ökológiai állapotváltozások vízkémiai vizsgálata, különös tekintettel az oxigénháztartásra és a szervesanyag-tartalom alakulására.
Vízi szervezetek állományainak analízise, tekintettel az öntisztulásra és az antropogén hatások következményeire.

Az MTA Orvos-Radiológiai Tanszéki Kutatócsoportja
1082 Budapest, Üllői út 78., tel. 142-415
vezetője: Zsebők Zoltán, az orvtud. dr., egy. t.

A csoport fontosabb kutatásai:

A szilárdtest-dózismérők fejlesztése.
Enzimkutatás a sugárhatás vonatkozásában.
Sugármorfológiai és hematológiai kutatások.
Sugárgenetikai kutatások kis emlősökön.

Az MTA Talajzoológiai Tanszéki Kutatócsoportja
1088 Budapest, Puskin u. 3., tel. 339-929
vezetője: Balogh János r. t.

A csoport fontosabb kutatásai:

Természetes módosított, kultúr-terresztrikus és vízi ökoszisztémák analízise, tekintettel a struktúrára, a funkcióra, az energiaáramlásra és a produktivitásra.

Makrovegetáció és zoocönózisainak szerepe az anyag- és energiaforgalomban (elsősorban Fertő, Velencei-tó).

TÁMOGATÁSBAN RÉSZESÜL MÉG 43 TANSZÉK
ÉS EGYÉB KUTATÓHELY.

TÁRSADALOMTUDOMÁNYI KUTATÓHELYEK

AZ MTA ÁLLAM- ÉS JOGTUDOMÁNYI INTÉZETE (1949)

1250 Budapest, Pf. 25 (Országház u. 30.),
tel. 153-866

Az intézet igazgatója: Szabó Imre r. t.

Az intézet igazgatóhelyettesei: Eörsi Gyula r. t., Kovács István r. t.

Az intézet igazgató tanácsa: Szabó Imre r. t. (vezető); Péteri Zoltán, az állam- és jogtud. kand. (titkár); Bokorné Szegő Hanna, az állam- és jogtud. dr., Eörsi Gyula r. t., Halász József, az állam- és jogtud. kand., Harmathy Attila, az állam- és jogtud. kand., Hauer Lajosné (gazd. v.), Horváth Tibor, az állam- és jogtud. kand., Kovács István r. t., Peschka Vilmos lev. t., Toldi Ferenc, az állam- és jogtud. kand., Vermes Miklós, az állam- és jogtud. kand., Viski László, az állam- és jogtud. dr. Állandó meghívottak: a pártszervezet, a szakszervezet és a KISZ megbízottja.

Az intézet tagozódása:

I. Jogelméleti és nemzetközi jogi főosztály
vezetője: Szabó Imre r. t.
1. Jogelméleti osztály
vezetője: Peschka Vilmos lev. t.
2. Nemzetközi jogi osztály
vezetője: Bokorné Szegő Hanna, az állam- és jogtud. dr.

II. Államjogi és államigazgatási jogi főosztály

vezetője: Kovács István r. t.

1. Államjogi osztály
   vezetője: Halász József, az állam- és jogtud. kand.
2. Államigazgatási jogi osztály
   vezetője: Toldi Ferenc, az állam- és jogtud. kand.
3. Közigazgatási csoport
   vezetője: Lőrincz Lajos, az állam- és jogtud. kand.
   („A közigazgatás fejlesztésének komplex tudományos vizsgálata" c. országos kutatási főirány titkársága.)

III. Polgári jogi főosztály

vezetője: Eörsi Gyula r. t.

1. Szerződési jogi osztály
   vezetője: Harmathy Attila, az állam- és jogtud. kand.
2. Tulajdonjogi csoport
   vezetője: Lontai Endre, az állam- és jogtud. kand.

IV. Büntetőjogi és kriminológiai főosztály

vezetője: Horváth Tibor, az állam- és jogtud. kand.

1. Büntetőjogi osztály
   vezetője: Viski László, az állam- és jogtud. dr.
2. Kriminológiai osztály
   vezetője: Vermes Miklós, az állam- és jogtud. kand.

V. Jogösszehasonlító osztály

vezetője: Péteri Zoltán, az állam- és jogtud. kand.

Dokumentációs csoport
vezetője: Alth Guidó

Bibliográfiai csoport
vezetője: Nagy Lajos, az állam- és jogtud. dr.

Könyvtár
vezetője: Ráczné Ónodi Irén

Az intézet feladata

A marxista állam- és jogtudományok művelése és továbbfejlesztése. Az intézet kutatómunkájával és tudományszervező tevékenységével, a magyar népi demokrácia állam- és jogéletének tanulmányozásával és tudományos elemzésével, a külföldi, elsősorban a szocialista országok állam- és jogfejlődésének, valamint állam- és jogtudományi eredményeinek és tapasztalatainak felhasználásával és közvetítésével, tudományos kutatásaira épülő javaslataival, továbbá a polgári állam- és jogtudományi irányzatok kritikai elemzésével segíti az államépítés, a jogalkotás, a jogalkalmazás és a jogi oktatás munkáját, a Magyar Népköztársaság szocialista államának és jogának fejlődését, a szocialista jogtudat kialakítását és erősödését; tájékoztatja a külföldi országok tudományos köreit, elsősorban a baráti országokat a magyar állam- és jogfejlődés, a magyar állam- és jogtudományok eredményeiről; ápolja a magyar állam- és jogtudományok haladó hagyományait. A magyar jogi bibliográfia feldolgozása és összeállítása. Külföldi jogi dokumentációs szemle szerkesztése. Az intézet „A közigazgatás fejlesztésének komplex tudományos vizsgálata" c. OTTKT főirány bázisintézménye.

Az intézet kutatásainak fő irányai

Állam- és jogelmélet, nemzetközi jog, államjog, államigazgatási jog, büntetőjog, büntető eljárásjog, kriminológia, kriminalisztika,

polgári jog, munkajog, mezőgazdasági termelőszövetkezeti jog, jogösszehasonlítás. A közigazgatás fejlesztésének komplex tudományos vizsgálata.

Az intézet kiadványai:

Állam- és Jogtudomány (negyedévenként megjelenő folyóirat)
Jogtudományi Közlöny (havonként megjelenő folyóirat)

AZ MTA DUNÁNTÚLI TUDOMÁNYOS INTÉZETE (1943)

7601 Pécs, Kulich Gyula u. 22., tel. 11-394

Az intézet igazgatója: Bihari Ottó lev. t.

Az intézet igazgatóhelyettese: Lovász György, a földrtud. kand.

Az intézet igazgató tanácsa: Bihari Ottó lev. t. (vezető); Lovász György, a földrtud. kand. (titkár); Rúzsás Lajos, a törttud. dr., Zalán Lászlóné (gazd. v.). Állandó meghívottak: a pártszervezet, a szakszervezet és a KISZ megbízottja.

Az intézet osztályai:

1. Történettudományi osztály
   vezetője: Rúzsás Lajos, a törttud. dr.
2. Földrajztudományi osztály
   vezetője: Lovász György, a földrtud. kand.

Az intézet 1954 végéig a Művelődésügyi Minisztériumhoz tartozott, 1955-ben a Magyar Tudományos Akadémia felügyelete alá került.

Az intézet feladata

Komplex társadalomtudományi (területfejlesztési) kutatások a a fontosabb természeti és gazdasági földrajzi kutatások bekapcsolásával.

Az intézet kutatásainak fő irányai

A területfejlesztés (regionális és agglomerációs fejlesztés) keretén belül közgazdaságtudományi, szociológiai, gazdaságtörténeti, igazgatástudományi, államjogi-politológiai, néprajzi, demográfiai, gazdaságföldrajzi és természeti földrajzi kutatások.

Az intézet kiadványai:

Értekezések (évenként megjelenő tanulmánykötet)
Dunántúli Tudományos Gyűjtemény (tanulmánysorozat)
Közlemények (sorozat)

AZ MTA FILOZÓFIAI INTÉZETE (1957)

1054 Budapest, Szemere u. 10., tel. 120-243

Az intézet mb. igazgatója: Görgényi Ferenc.

Az intézetben a kutatási feladatoknak megfelelő csoportok kialakítása folyik.

Az intézet feladata

A szocializmus építésével kapcsolatban felvetődő filozófiai problémák kidolgozása. A marxista – leninista filozófia egyes alapvető kérdéseinek tanulmányozása. A természet- és társadalomtudományok fejlődése során felmerülő világnézeti problémák vizsgálata,

együttműködve az illető tudományok szakembereivel. A napjainkban szerepet játszó és a közelmúltból fennmaradt burzsoá filozófiai nézetek, áramlatok bírálata.

AZ MTA IPARGAZDASÁGTANI KUTATÓCSOPORTJA (1960)

1112 Budapest, Budaörsi út 43–45., tel. 850-777

A csoport igazgatója: Román Zoltán, a közgazdtud. kand.

A csoport igazgató tanácsa: Román Zoltán, a közgazdtud. kand. (vezető); Barabás Endréné, Botos Balázs, Gergely István, a közgazdtud. kand., Giczi Kálmánné (gazd. v.), Parányi György, a közgazdtud. kand., Végső Béla.

A csoportnak osztályai nincsenek, kutatási feladataihoz igazodó csoportokat hoz létre.

A csoport feladata

Általános érdekű ipargazdasági kutatások folytatása; az ilyen kutatások ösztönzése és összehangolásuk elősegítése; a tudományos és a gyakorlati ipargazdasági munka fejlődésének előmozdítása.

A csoport kutatásainak fő irányai

A csoport foglalkozik mind az ipar egészét átfogó, mind az egyes ágazatokat és a vállalatokat érintő kérdésekkel. Fő kutatási területei: iparfejlesztés és iparpolitika; termelékenység, hatékonyság; ipar- és iparvállalati gazdaságtan.

A csoport kiadványa:

Ipargazdasági Szemle (negyedévenként)

AZ MTA IRODALOMTUDOMÁNYI INTÉZETE (1956)

1118 Budapest, Ménesi út 11–13., tel. 451-156

Az intézet igazgatója: Sőtér István r. t.

Az intézet igazgatóhelyettesei: Klaniczay Tibor lev. t., Szabolcsi Miklós r. t. (ügyvezető igazgatói címmel).

Az intézet igazgató tanácsa: Sőtér István r. t. (vezető); Kenyeres Zoltán (titkár); Bodnár György, az irodtud. kand., József Farkas, az irodtud. kand., Keleti Istvánné (gazd. v.), Klaniczay Tibor lev. t., Nyírő Lajos, az irodtud. kand., Szabolcsi Miklós r. t., Varjas Béla, az irodtud. kand. Állandó meghívottak: a pártszervezet, a szakszervezet és a KISZ megbízottja.

Az intézet osztályai:

1. Irodalomelméleti főosztály
   vezetője: Nyírő Lajos, az irodtud. kand.
2. Klasszikus magyar irodalmi főosztály
   vezetője: Sziklay László, az irodtud. dr.
3. Modern magyar irodalmi főosztály
   vezetője: Bodnár György, az irodtud. kand.
4. Reneszánszkutató osztály
   vezetője: Varjas Béla, az irodtud. kand.
5. Összehasonlító irodalomtörténeti osztály
   vezetője: Vajda György Mihály, az irodtud. kand.
6. Könyvtár és dokumentációs osztály
   vezetője: Stoll Béla
7. Bibliográfiai osztály
   vezetője: Vargha Kálmán, az irodtud. kand.

1951-ben első lépésként megalakult az Irodalomtörténeti Dokumentációs Központ, mely kiadványaiban ismertette a külföldi irodalomtudományi eredményeket. Egyidejűleg az Akadémia egyre több kutatóállást szervezett egyes fontos irodalomtörténeti munkák (kritikai kiadások, bibliográfiák) elvégzésére. Ezek az állások vagy a Dokumentációs Központhoz, vagy egyes egyetemi tanszékekhez tartoztak. A Dokumentációs Központ és e kutatóállások egyesítése révén alakult meg 1956-ban az intézet, melyhez az Akadémia egyidejűleg hozzácsatolta a nagy múltú Eötvös Könyvtárat.

Az intézet feladata

A marxizmus—leninizmus alkalmazásával tisztázza a magyar irodalomtörténet megoldatlan kérdéseit monográfiákban és tanulmányokban, s a részleteredményeket nagy szintézisekben foglalja össze. Segíti fejleszteni az élő irodalommal foglalkozó kritikát. Rendszeresen foglalkozik a marxista—leninista irodalomelmélet-nek és az irodalomtörténetírás módszertanának problémáival. Összegyűjti és közzéteszi a magyar irodalom emlékeit, a magyar irodalomtörténet forrásait. Rendszeresen foglalkozik az irodalomtudomány, illetve az azt érintő művek kritikájával. Gondoskodik a külföldi irodalomtudományi munkák legfontosabb eredményeinek és alkotásainak kritikai ismertetéséről. A hazai adottságokat és lehetőségeket kihasználva világirodalmi kutatásokat folytat, különös tekintettel a magyar és a külföldi irodalmak kapcsolataira.

Az intézet kutatásainak fő irányai

A modern magyar irodalmi fejlődés folyamatainak, áramlatainak, ezen belül elsősorban a magyar szocialista realista irodalom történetének kutatása. A marxista irodalomelmélet egyes kérdései-

nek kidolgozása, a modern irodalomtudományi módszerek alkalmazásának vizsgálata. A marxista komparatisztika elvi kérdéseinek vizsgálata, az összehasonlító kutatások konkrét célkitűzéseként az európai nyelvű irodalmak története megírásának szervezése, a kelet-európai összehasonlító irodalomtörténet létrehozása. Irodalomszociológiai felmérések irányítása, aktuális kritikai tevékenység. Bibliográfiai és textológiai feladatok.

Az intézet kiadványai:

Irodalomtörténeti Közlemények (kéthavonkénti folyóirat)
Helikon Világirodalmi Figyelő (negyedévenként megjelenő folyóirat)
Literatúra (negyedéves folyóirat)
Irodalomtörténeti Füzetek (nagyobb tanulmányok sorozata)
A magyar irodalomtörténetírás forrásai (forráskiadvány-sorozat)
Új Magyar Múzeum (forráskiadvány-sorozat)
Irodalom—Szocializmus (sorozat)
Bibliotheca Hungarica Antiqua (fakszimilesorozat)
Kritikai kiadások
Az Irodalomelmélet Klasszikusai (forráskiadvány-sorozat)

AZ MTA KÖZGAZDASÁGTUDOMÁNYI INTÉZETE (1954)

1112 Budapest, Budaörsi út 43—45., tel. 850-777

Az intézet igazgatója: Nyers Rezső

Az intézet igazgatóhelyettese: Nagy Tamás, a közgazdtud. dr.

Az intézet igazgató tanácsa: Nyers Rezső (vezető); Bakos Gábor (titkár); Antal Lajos (gazd. igh.), Friss István r. t., Nagy Tamás,

a közgazdtud. dr. Állandó meghívottak az intézet párttitkára, szakszervezeti és KISZ-titkára, valamint a személyzeti megbízott.

Az intézet tudományos tanácsa: Nagy Tamás, a közgazdtud. dr. (vezető); Bakos Gábor (titkár); Erdős Péter lev. t., Erdős Tibor, a közgazdtud. dr., Friss István r. t., Hoch Róbert, a közgazd. tud. dr., Komló László, a közgazdtud. kand., Kornai János lev. t., Kovács János, a közgazdtud. kand.

Az intézet tagozódása:

1. Gazdaságpolitikai osztály
   vezetője: Friss István r. t.

2. Szabályozáselméleti csoport
   vezetője: Kornai János lev. t.

3. Gazdasági mechanizmus csoport
   vezetője: Nagy Tamás, a közgazdtud. dr.

4. Személyi jövedelmek, anyagi érdekeltség csoport
   vezetője: Révész Gábor, a közgazdtud. kand.

5. Életszínvonal-fogyasztás osztály
   vezetője: Hoch Róbert, a közgazdtud. dr.

6. Tervezéselméleti osztály
   vezetője: Kovács János, a közgazdtud. kand.

7. Növekedéselméleti csoport
   vezetője: Erdős Tibor, a közgazdtud. dr.

8. Mezőgazdasági osztály
vezetője: Komló László, a közgazdtud. kand.
9. Külkereskedelmi csoport
vezetője: Nagy András, a közgazdtud. kand.
10. KGST-csoport
vezetője: — —

Az intézet feladata

Az intézet alapvető feladata, hogy elősegítse gazdaságpolitikánk fejlesztésének tudományos megalapozását és egyúttal a szocialista gazdasági rendszer elméletének fejlődését. Ezenkívül az intézet foglalkozik a kapitalizmus marxista politikai gazdaságtanának továbbfejlesztésével és a polgári közgazdasági elméletek bírálatával. Az intézet „A gazdaságpolitika továbbfejlesztésének tudományos megalapozása" c. OTTKT főirány bázisintézménye.

Az intézet kutatásainak fő irányai

Az intézet profiljának megfelelően kutatásainak fő irányai: a gazdasági növekedés, a hatékonyság és a gazdasági egyensúly; a beruházási folyamat, a műszaki fejlesztés és a gazdasági struktúra átalakítása; a munkában való érdekeltség, a jövedelemelosztás, az életszínvonal és a fogyasztás fejlődése; a mezőgazdaság iparosodása és a termelési viszonyok fejlődése a mezőgazdaságban; külgazdasági kapcsolataink szerepe a társadalmi újratermelésben; a KGST-országok gazdasági integrációjának működése és fejlődése; a kapitalizmus marxista politikai gazdaságtanának továbbfejlesztése és a modern polgári elméletek bírálata.

Az intézet kiadványai:

Az MTA Közgazdaságtudományi Intézetének Közleményei
Studies (angol nyelvű sorozat)
Études (francia nyelvű sorozat)
Reprint series (angol, francia, német, orosz nyelvű sorozat)

AZ MTA MŰVÉSZETTÖRTÉNETI KUTATÓCSOPORTJA (1969)

1014 Budapest, Úri u. 62., tel. 160-160

A csoport igazgatója: Aradi Nóra, a művtört.-tud. dr.

A csoport igazgatóhelyettese: Marosi Ernő

A csoport igazgató tanácsa: Aradi Nóra, a művtört.-tud. dr. (vezető); Bod Lászlóné, Kontha Sándor, a művtört.-tud. kand., Marosi Ernő, Németh Lajos, a művtört.-tud. dr., Szabó Józsefné (gazd. v.), Szabolcsi Hedvig, a művtört.-tud. kand. Állandó meghívottak: a pártszervezet, a szakszervezet és a személyzeti ügyek megbízottja.

A csoport osztályai:

1. Régi művészettörténeti osztály
   mb. vezetője: Marosi Ernő

2. Újkori művészettörténeti osztály
   vezetője: Németh Lajos, a művtört.-tud. dr.

3. Dokumentációs osztály
   vezetője: Bod Lászlóné

A Művelődésügyi Minisztérium Művészettörténeti Dokumentációs Központja 1969 januárjában az Akadémia felügyelete alá került. A központból fejlődött ki 1969. május 1-ével a kutatócsoport.

A csoport feladata

A magyar képzőművészet történetének kutatása; művészetelméleti, tudománytörténeti, módszertani kutatások végzése; a magyar művészettörténeti szintézis elkészítésének szervezése és irányítása.

A csoport kutatásainak fő irányai

A művészettörténeti szintézis megírása, szervezése és szerkesztése. A magyar művészettörténet eddigi feldolgozásainak kritikai értékelése.

A csoport kiadványa:
Ars Hungarica (magyar nyelvü, félévenként)

AZ MTA NÉPRAJZI KUTATÓCSOPORTJA (1967)
1014 Budapest, Országház u. 30., tel. 161-540

A kutatócsoport igazgatója: Ortutay Gyula r. t.

A kutatócsoport igazgatóhelyettese: Bodrogi Tibor, a törttud. kand.

Az intézet igazgató tanácsa: Ortutay Gyula r. t. (vezető); Paládi Kovács Attila, a törttud. kand. (titkár); Barabásné Kisbán Eszter-

a törttud. kand.,Bodrogi Tibor, a törttud. kand., Hubik Andrásné (gazd. v.), Istvánovits Márton, az irodtud. kand. Állandó meghívottak: a pártszervezet és a szakszervezet megbízottja.

A csoport osztályai:

1. Folklór osztály
   vezetője: Istvánovits Márton, az irodtud. kand.
2. Anyagi kultúra osztály
   vezetője: Barabásné Kisbán Eszter, a törttud. kand.
3. Társadalom-néprajzi osztály
   vezetője: Bodrogi Tibor, a törttud. kand.
4. Adattári osztály
   vezetője: Paládi Kovács Attila, a törttud. kand.

A néprajzi kutatások korábban egyetemi tanszékeken és múzeumokban folytak. A tudományszak megfelelő ütemű fejlődése érdekében, a kutatás folyamatos és szervezetszerű feltételeinek biztosítása céljából az ELTE folklór tanszékén 1963. március 1-én létrejött a tanszéki akadémiai kutatócsoport, amelyet az Akadémia 1967. január 1-ével önálló akadémiai Néprajzi Kutatócsoporttá szervezett.

A csoport feladata

Az országban folyó néprajzi alapkutatások területi és tematikai összefogása; a néprajz és a folklór történeti és újabb keletű anyagának gyűjtése, rendszerezése, feldolgozása, valamint a kutatási eredmények közzététele tematikus és lokális monográfiákban, folyóiratokban.

A csoport kutatásainak fő irányai

A magyar nép életmódjának, anyagi és szellemi kultúrájának feltárása, etnikai, történeti, társadalmi összefüggéseinek, parasztságunk mai gyors ütemű változásainak vizsgálata; továbbá egyetemes néprajzkutatások, a magyar népi kultúra európai összetevőinek megismerése; a fejlődés általános törvényszerűségeinek összehasonlító történeti módszerű feltárása.

AZ MTA NYELVTUDOMÁNYI INTÉZETE (1949)

1250 Budapest, Pf. 19 (Szentháromság u. 2), tel. 160-807

Az intézet igazgatója: Hajdú Péter r. t.

Az intézet ügyvezető igazgatója: Imre Samu lev. t.

Az intézet igazgató tanácsa: Hajdú Péter r. t. (vezető); Szüts László (titkár); Bakos Ferenc, a nyelvtud. dr., Imre Samu lev. t., Klebovich Imréné (gazd. v.), Szépe György, a nyelvtud. kand. Állandó meghívottak: a pártszervezet, a szakszervezet és a KISZ megbízottja.

Az intézet tudományos osztályai:

1. Magyar nyelvtörténeti és dialektológiai osztály
   vezetője: Benkő Loránd r. t.

2. A mai magyar nyelv osztálya
   vezetője: Grétsy László, a nyelvtud. kand.

3. Általános nyelvészeti osztály
   vezetője: Bakos Ferenc, a nyelvtud. dr.

4. Szótári osztály
vezetője: Soltész Katalin, a nyelvtud. kand.

5. A finnugor nyelvek osztálya
vezetője: Kázmérné Sal Éva, a nyelvtud. kand.

6. Fonetikai osztály
vezetője: Bolla Kálmán, a nyelvtud. kand.

7. Strukturális és alkalmazott nyelvészeti osztály
vezetője: Szépe György, a nyelvtud. kand.

Az intézet szervezeti keretében működik az MTA továbbképző nyelvtanfolyama.

Az intézetnek szervezett keretek között működő elődje az 1949 elején alakult Nyelvtudományi Munkaközösség volt. Ez a munkaközösség a Kelet-európai Tudományos Intézet kötelékébe tartozó Magyarságtudományi Intézet nyelvészeiből jött létre. 1949 végén a Közoktatásügyi Minisztérium intézményeként alakult meg a Nyelvtudományi Intézet, s ez 1951 elején került az MTA felügyelete alá. Az intézet szervezeti tagolódása az évek folyamán a jelentősebb kutatási témákhoz igazodva többször változott. A jelenlegi szervezeti keretek 1975-ben alakultak ki.

Az intézet feladata

A marxizmus–leninizmus alapján a nyelvtudomány elméleti, elvi-módszertani kérdéseivel való foglalkozás. A magyar nyelvtudománynak és a finnugor nyelvészetnek a művelése, alkalmazott nyelvészeti, valamint fonetikai kutatások végzése, ill. esetenként

ilyen munkálatok koordinálása. Szakmai támogatás nyújtása az oktató és a tudománynépszerűsítő intézményeknek; a nyelvtudomány eredményeinek népszerűsítésében való részvétel.

Az intézet kutatásainak fő irányai

A magyar nyelv történeti és leíró jellegű vizsgálata, grammatikai szintézisek készítése. Etimológiai szótárak, különböző típusú egynyelvű (értelmező, írói nyelvi, gyakorisági, szinonima-) szótárak készítése; a magyar irodalmi nyelv nagyszótárának elkészítése. A magyar nyelvjárások, a regionális köznyelvek vizsgálata; nyelvjárási atlaszok összeállítása. Összevető (kontrasztív) nyelvtanok készítése. A nyelvművelés elvi kérdéseinek kidolgozása, gyakorlati nyelvművelő munka végzése. Az anyanyelvi oktatás korszerűsítésének segítése. A finnugor nyelvek leíró és történeti jellegű vizsgálata. Általános nyelvészeti, elméleti-módszertani kutatások folytatása. Magyar, illetőleg általános vonatkozású alkalmazott nyelvészeti, valamint fonetikai kutatások végzése.

AZ MTA PEDAGÓGIAI KUTATÓCSOPORTJA (1972)

1014 Budapest, Úri u. 62., tel. 160-287

A csoport igazgatója: Horváth Márton, a nevtud. kand.

A csoport igazgató tanácsa: Horváth Márton, a nevtud. kand. (vezető); Gáspár Jánosné (titkár); Biczó Rudolfné (gazd. v.), Bíró Katalin, a nevtud. kand., Daróczy Sándor, a nevtud. kand., Földes Éva, a nevtud. dr., Hunyady Györgyné, a nevtud. kand., Kozma Tamás, a nevtud. kand., Mihály Ottó, a nevtud. kand., Sántha Pál,

Szebenyi Péterné, a nevtud. kand., Tóth Dezsőné, Vargyas Péterné, Veress Judit, a nevtud. kand. Állandó meghívottak: a pártszervezet, a szakszervezet és a KISZ megbízottja.

A csoport tagozódása:

1. Közoktatás-rendszertani osztály
   vezetője: Kozma Tamás, a nevtud. kand.
2. Neveléselméleti osztály
   vezetője: Mihály Ottó, a nevtud. kand.
3. Ifjúságkutató csoport
   vezetője: Daróczy Sándor, a nevtud. kand.
4. Nevelésszociológiai csoport
   mb. vezetője: Mohás Lívia
5. Neveléstörténeti csoport
   vezetője: Lantos István, a nevtud. kand.

A csoport feladata

A szocialista köznevelési rendszer távlati fejlesztési tervének tudományos megalapozása, a marxista neveléstudomány fejlesztése.

A csoport kutatásainak fő irányai

Iskolarendszerünk távlati fejlesztési stratégiája. A művelődési hátrányok társadalmi és iskolai oka s kiegyenlítésük lehetőségei. Tanulóifjúságunk tevékenységrendszere és viszonya a szocialista társadalomhoz. A társadalmi fejlődés követelményei és a nevelés változásai korunkban. A magyar neveléstörténet kutatása.

A csoport kiadványai:

Neveléstudomány és társadalmi gyakorlat (sorozat)
Tanulmányok a neveléstudomány köréből (önálló kötet)
Neveléstudományi Közlemények (negyedévenként)
PKCS Közlemények (időszaki)

AZ MTA PSZICHOLÓGIAI INTÉZETE (1902)

1068 Budapest, Szondy u. 83–85., tel. 319-162

Az intézet igazgatója: Pataki Ferenc, a nevtud. kand.

Az intézet igazgatóhelyettesei: Dancs István, a pszichol. tud. kand., Karmos György, az orvtud. kand.

Az intézet igazgató tanácsa: Pataki Ferenc, a nevtud. kand. (vezető); Dancs István, a pszichol. tud. kand., Garai László, a fil. tud. kand., Karmos György, az orvtud. kand., Kürti Istvánné, a pszichol. tud. kand., Rakovszky István (gazd. igh.), Tánczos Zsolt, a pszichol. tud. kand. Állandó meghívottak: a pártszervezet, a KISZ és a személyzeti ügyek megbízottja.

Az intézet osztályai:

1. Általános és összehasonlító lélektani osztály
   vezetője: Tánczos Zsolt, a pszichol. tud. kand.
2. Szociálpszichológiai osztály
   vezetője: Pataki Ferenc, a nevtud. kand.
3. Pedagógiai és fejlődéslélektani osztály
   vezetője: Kürti Istvánné, a pszichol. tud. kand.
4. Személyiséglélektani osztály
   vezetője: Garai László, a fil. tud. kand.

5. Pszichofiziológiai és pszichopathológiai osztály
vezetője: Karmos György, az orvtud. kand.

Az intézetet — mint lélektani kutatólaboratóriumot — dr. Ranschburg Pál alapította. 1929-ben az intézetben ambuláns rendelés is létesült a tanulási és magatartási rendellenességekkel, valamint vegetatív zavarokkal küzdő gyermekek számára. Az intézet 1953 óta a Magyar Tudományos Akadémia felügyelete alá tartozik. 1965. január 1-évl a Magyar Tudományos Akadémia Gyermeklélektani Intézetének átszervezésével létesült a Magyar Tudományos Akadémia Pszichológiai Intézete.

Az intézet feladata

A társadalmi és tudományos fejlődést elősegítő pszichológiai alapkutatások művelése a marxizmus—leninizmus szemlélete alapján, korszerű módszerekkel és eszközökkel; a pszichológia több területére kiterjedő tudományos kérdések komplex vizsgálata; a korszerű kísérleti pszichológiai módszerek fejlesztése és gyakorlati alkalmazásuk kiterjesztése; az azonos célú külföldi tudományos intézményekkel való együttműködés kialakítása és fejlesztése.

Az intézet kutatásainak fő irányai

A személyiségfejlődés (szocializáció) interperszonális, motivációs és énorganizációs dinamizmusai. Összetett kognitív folyamatok és szerkezetek vizsgálata. Az emberi tanulás és kommunikáció optimalizálása. A megismerési alapfolyamatok vizsgálata: a perceptuális és a perceptuo-motoros szerveződés fő elvei. Az éberségi szintek és a tudati állapotok vizsgálata. A tanult viselkedés idegi szerkezetének vizsgálata infrahumán szinten.

AZ MTA RÉGÉSZETI INTÉZETE (1958)

1014 Budapest, Úri u. 49., tel. 160-160

Az intézet igazgatója: Gerevich László r. t.

Az intézet igazgatóhelyettese: Castiglione László, a törttud. dr.

Az intézet igazgató tanácsa: Gerevich László r. t. (vezető); Gabler Dénes (titkár); Barkóczi László, a törttud. kand., Castiglione László, a törttud. dr., Egyed Endre (szem. v.), Erdélyi István, a törttud. kand., Holl Imre, Kalicz Nándor, a törttud. kand., B. Kutzián Ida, a törttud. dr., Patek Erzsébet, a törttud. kand., Torma István, Visóczky Istvánné (gazd. v.). Állandó meghívottak: a pártszervezet, a szakszervezet és a KISZ megbízottja.

Az intézet osztályai:

1. Őskori régészeti osztály
   vezetője: Kalicz Nándor, a törttud. kand.
2. Ókori régészeti osztály
   vezetője: Barkóczi László, a törttud. kand.
3. Népvándorláskori osztály
   vezetője: Erdélyi István, a törttud. kand.
4. Középkori régészeti osztály
   vezetője: Gerevich László r. t.
5. Interdiszciplináris kutatások osztálya
   vezetője: B. Kutzián Ida, a törttud. dr.

A tudományos osztályok munkáját két gyűjtemény, a könyvtár és az adattár, valamint technikai részlegek (műszaki részleg, fotorészleg, restaurátorrészleg) segítik.

Az intézet feladata

Az intézet alapvető feladata a hazai és egyetemes régészeti kutatások művelése a történelmi materializmus alapján, korszerű módszerekkel.

Az intézet kutatásainak fő irányai

Magyarország Régészeti Topográfiájának munkálatai; szervezése, irányítása. A Magyar Régészet Kézikönyvének írása és szerkesztése. A magyarországi római feliratok új corpusának elkészítése és kiadása.

A magyarországi és az egyetemes régészet egyes korszakai: az őskor kutatása, a római kori és a késő római kori Magyarország története, a honfoglalást megelőző időszak régészeti hagyatéka, az államalakulás korának régészeti kutatása, a középkori település- és művészettörténet kérdéseinek vizsgálata; a római birodalom archeológiájának egyes társadalomtörténeti és kultúrtörténeti kérdései; az interdiszciplináris kutatási módszerek kialakítása és alkalmazása.

Az intézet kiadványai:

Mitteilungen des Archäologischen Instituts der UAW (évenként)
Studia Archeologica (kétévenként)
Régészeti Tanulmányok (időszaki)

AZ MTA SZOCIOLÓGIAI KUTATÓINTÉZETE (1963)

1014 Budapest, Úri u. 49., tel. 160-160

Az intézet igazgatója: Kulcsár Kálmán lev. t.

Az intézet ügyvezető igazgatója: Kádár István

Az intézet igazgató tanácsa: Kulcsár Kálmán lev. t. (vezető); Tamás Pál (titkár); Kádár István, Cseh-Szombathy László, a szociológ. tud. kand., Farkas János, a fil. tud. kand., Ferge Zsuzsa, a fil. tud. kand., Losonczi Ágnes, a fil. tud. kand., Peschka Vilmosné (gazd. v.), Vágvölgyi András. Állandó meghívottak: a pártszervezet és a szakszervezet megbízottja.

Az intézet tagozódása:

1. Életmód és településszociológiai osztály
   vezetője: Cseh-Szombathy László, a szociol. tud. kand.
2. Rétegződésszociológiai osztály
   vezetője: Ferge Zsuzsa, a fil. tud. kand.
3. Szervezetszociológiai osztály
   vezetője: Kulcsár Kálmán lev. t.
4. „A tudományos és technikai forradalom társadalmi feltételei és várható következményei a magyar társadalom fejlődésében" c. OTTKT főirány koordináló titkársága az intézet tudományos osztályaként működik.
   vezetője: Farkas János, a fil. tud. kand.

Az intézet feladata

Alapvető társadalmi folyamatok kutatása, amelyek talaján a mai magyar társadalom jelenségei kialakulnak, s amelyekből

kiindulva magyarázhatók is; a marxista szociológia elméletének és metodológiájának további kidolgozása. Az intézet „A tudományos és technikai forradalom társadalmi feltételei és várható következményei a magyar társadalom fejlődésében" c. OTTKT főirány bázisintézménye.

Az intézet kutatásainak fő irányai

A társadalmi tervezés elméleti kérdései és a magyar társadalompolitikai gyakorlat strukturális hatásai; az életmód típusai és alapvető jellegzetességei, az életmód alakulását befolyásoló társadalmi tényezők; a tudományos és technikai fejlődés társadalmi összefüggései; a szervezetek társadalmi jelenségei.

Az intézet kiadványai:

Az MTA Szociológiai Kutatóintézetének kiadványai (belső rotasokszorosítás)

Szociológiai Tanulmányok (kismonográfia-sorozat)

Szociológia (az MTA Szociológiai Bizottságával közös folyóirat; negyedévenként)

AZ MTA TÖRTÉNETTUDOMÁNYI INTÉZETE (1949)

1014 Budapest, Úri u. 53., tel. 160-160

Az intézet igazgatója: Pach Zsigmond Pál r. t.

Az intézet ügyvezető igazgatója: Ránki György lev. t.

Az intézet igazgatóhelyettese: Mucsi Ferenc, a törttud. kand.

Az intézet igazgató tanácsa: Pach Zsigmond Pál r. t. (vezető); Szász Zoltán (titkár); Glatz Ferenc, a törttud. kand., Hajdú Tibor, a törttud. dr., Hanák Péter, a törttud. kand., Incze Miklós, a tört-

tud. kand., Kosáry Domokos, a törttud. kand., Kovács Endre, a törttud. dr., Lackó Miklós, a törttud. kand., Mucsi Ferenc, a törttud. kand., Niederhauser Emil, a törttud. dr., Orbán Sándor, a törttud. dr., Ránki György lev. t., Szücs Jenő, a törttud. kand., R. Várkonyi Ágnes, a törttud. dr. Állandó meghívottak: a pártszervezet, a szakszervezet képviselője, a kiadványok szerkesztői, valamint a gazd. v.

Az intézet osztályai:

1. Középkor-történeti osztály (Magyarország története és egyetemes történet a 16. század elejéig)
   vezetője: Szücs Jenő, a törttud. kand.

2. Koraújkor-történeti osztály (Magyarország története és egyetemes történet a 16. sz. elejétől a 18. sz. végéig)
   vezetője: R. Várkonyi Ágnes, a törttud. dr.

3. Újkor-történeti osztály (Magyarország története és egyetemes történet a 18. sz. végétől 1917-ig)
   vezetője: Hanák Péter, a törttud. kand.

4. Legújabbkor-történeti osztály (Magyarország története és egyetemes történet 1917-től 1945-ig)
   vezetője: Lackó Miklós, a törttud. kand.

5. Jelenkor-történeti osztály (Magyarország története és egyetemes történet 1945-től napjainkig)
   vezetője: Orbán Sándor, a törttud. dr.

6. Történetírás-történeti osztály
   vezetője: Glatz Ferenc, a törttud. kand.

7. Történettudományi információs osztály
   vezetője: Incze Miklós, a törttud. kand.

Az intézet feladata

A marxizmus–leninizmus elmélete alapján a hazai és egyetemes történet kutatása és a kutatás eredményeinek közzététele; a magyar történelem forrásainak kiadása, összefoglaló művek és segédkönyvek készítése; a történettudomány elméleti és módszertani kérdéseinek tanulmányozása, a polgári történetírói irányzatok elemzése és bírálata; a hazai tudományos eredmények külföldi, valamint a külföldi kutatások eredményeinek hazai ismertetése; hozzájárulás társadalmunk szocialista történeti tudatának formálásához, a nemzetközi ideológiai küzdelem alátámasztásához.

Az intézet kutatásainak fő irányai

Az intézet munkájának középpontjában jelenleg Magyarország története összefoglaló, tízkötetes kézikönyvének befejezése, a társadalom- és gazdaságtörténeti kutatás, a magyar történetírás történetének feltárása, a forráskiadás, a történetelméleti, módszertani, az eszme- és művelődéstörténeti kutatás, Magyarország és a nemzetközi viszonyok tanulmányozása, valamint a szocialista társadalom építésének történeti vizsgálata áll.

Az intézet kiadványai:

Történelmi Szemle (negyedévenként megjelenő folyóirat)
Értekezések a történeti tudományok köréből (időszaki)
Világtörténet (negyedéves dokumentációs folyóirat)

AZ MTA VILÁGGAZDASÁGI KUTATÓINTÉZETE (1973)

1531 Budapest, Pf. 36 (Kálló esperes u. 15.),
tel. 668-433

Az intézet igazgatója: Bognár József r. t.

Az intézet tudományos igazgatóhelyettese: Simai Mihály lev. t.

Az intézet igazgató tanácsa: Bognár József r. t. (vezető); Csiszér Ágnes (titkár); Felvinczi Tamásné, Kádár Béla, a közgazdtud. kand., Mándi Péter, a közgazdtud. kand., Pécsi Kálmán, a közgazdtud. kand., Simai Mihály lev. t. Állandó meghívottak: a pártszervezet, a szakszervezet és a KISZ titkára.

Az intézet a szocialista országok, a tőkésországok, a fejlődő országok gazdaságát kutató részlegekre, valamint tudományos tájékoztató szolgálatra és gazdasági osztályra tagozódik.

Az intézetet az 1965-ben alakított MTA Afroázsiai Kutatóközpont továbbfejlesztéseként, a központ feladatkörének kibővítésével 1973-ban hozta létre az Akadémia.

Az intézet feladata

A világgazdaság általános, funkcionális, ágazati fejlődési problémáinak és működési mechanizmusainak elemzése és prognosztizálása, különös tekintettel a magyar népgazdaságra. A kutatás általános (összefoglaló) jellegű kiindulópontjai szerves egységet alkotnak egyrészt a szocialista, tőkés- és fejlődő országok, másrészt az egyes integrációk és gazdaságföldrajzi egységek (kontinensek, régiók) helyzetének áttekintésével. Ezen áttekintések a legfonto-

sabb, illetve legjellemzőbb nemzetgazdaságok növekedésének és fejlődésének elemzésére épülnek. Az intézet „A világgazdaság fejlődési tendenciái, különös tekintettel a magyar gazdaságpolitika és tervezés szempontjaira" c. OTTKT főirány bázisintézménye.

Az intézei kutatásainak fő irányai

Az Országos Távlati Tudományos Kutatási Terv „A világgazdaság fejlődési tendenciái, különös tekintettel a magyar gazdaságpolitika és tervezés szempontjaira" című tárcaszintű kutatási főirány keretében a következő témakörök kutatása szerepel az intézet ötéves tervében: A világgazdaság és a világkereskedelem közép- és hosszú távú fejlődési tendenciái; e tendenciákat kialakító fő tényezők; a nemzetközi gazdasági kapcsolatok rendszerének változásai. A világgazdaság három fő országcsoportjának (szocialista országok, fejlődő országok, fejlett tőkésországok) és ezen belül egyes régióknak közép- és hosszú távú növekedési és struktúraváltozási tendenciái, gazdaságpolitikai változásai. A világgazdaság három fő országcsoportja közti gazdasági kapcsolatok (kereskedelem, tőkeáramlás, technika-transzfer stb.) alakulása és a kereskedelempolitika várható változásai; ezek közvetlen és közvetett hatása a magyar gazdaságra, külgazdasági kapcsolatainkra. A szovjet—magyar és a többi KGST országokkal való gazdasági kapcsolataink közép- és hosszú távú fejlődése és az erre ható fontosabb tényezők.

A fenti kutatási irányokon kívül az intézet 1980-ig szóló terve a következő témakörök vizsgálatát tartalmazza: az egyes fejlett tőkésországok gazdasági növekedése, strukturális változásai, gazdaságpolitikája; a nyugat-európai integráció kérdései. A gazdasági elmaradottság és a fejlesztési stratégia; a harmadik világ egyes országainak és térségeinek tanulmányozása.

Az intézet kiadványai:

Tanulmányok a fejlődő országokról (magyar, angol, francia, német és spanyol nyelven; tanulmánysorozat)

Irányzatok a világgazdaságban (magyar, angol, francia, német és orosz nyelven; tanulmánysorozat)

AZ MTA ZENETUDOMÁNYI INTÉZETE (1961)

1014 Budapest, Országház u. 9., tel. 161-522

Az intézet igazgatója: Ujfalussy József lev. t.

Az intézet igazgatóhelyettese: Falvy Zoltán, a zenetud. kand.

Az intézet igazgató tanácsa: Ujfalussy József lev. t. (vezető); Somfai László (titkár); Falvy Zoltán, a zenetud. kand., Galambos Jánosné (gazd. v.), Maróthy János, a zenetud. dr., Martin György, a zenetud. kand., Sárosi Bálint, a zenetud. kand., Vargyas Lajos, a zenetud. dr. Állandó meghívottak: a pártszervezet és a szakszervezet képviselője.

Az intézet tagozódása:

1. Bartók Archívum
   vezetője: Somfai László
2. Zenetörténeti Múzeum
   vezetője: Falvy Zoltán, a zenetud. kand.
3. Magyar zenetörténeti osztály
   vezetője: Legány Dezső, a zenetud. kand.

4. Népzenekutató főosztály
vezetője: Sárosi Bálint, a zenetud. kand.
Népzenei archívum
vezetője: Vikár László, a zenetud. kand.
Vokális népzenei rendező osztály
mb. vezetője: Dobszay László
Hangszeres népzenei osztály
vezetője: Sárosi Bálint, a zenetud. kand.

5. Néptánc osztály
vezetője: Martin György, a zenetud. kand

6. Dallamtörténeti kutatócsoport
vezetője: Dobszay László

7. Zeneszociológiai osztály
vezetője: Maróthy János, a zenetud. dr.

8. Zeneelméleti osztály
vezetője: Ujfalussy József lev. t.

9. Zenetudományi szakkönyvtár
vezetője: Albert Gábor

10. Technikai csoport
vezetője: Sztanó Pál

Az intézet jelenlegi szervezeti keretében 1974. január 1., a Népzenekutató Csoporttal való egyesítése óta működik.

Az intézet feladata

Az intézet tevékenységét két alapvető munkatípus jellemzi. Az egyik az archiválás, gyűjtés, feldolgozás, rendszerezés (Bartók Archívum, Zenetörténeti Múzeum, magyar zenetörténeti osztály, népzenekutató főosztály, néptánc osztály, zeneszociológiai osztály és zeneelméleti osztály), a másik a tudományos kutatómunka.

Az intézet kutatásainak fő irányai

Az intézet kiemelt feladata az ötkötetes Magyar Zenetörténet elkészítése, a Bartók Kritikai Összkiadás előkészítése. A Népzenei Főosztály a vokális és a hangszeres népzene rendszerezését, történeti és összehasonlító vizsgálatát, kiadását végzi. Az intézet foglalkozik a zenetörténet, a népzene és a néptánc közművelődési, pedagógiai terjesztésének elvi-esztétikai-módszertani vizsgálatával. Módszeresen gyűjti és kiállításaiban feltárja a Magyarországon található zenetörténeti emlékeket a hangszertörténet emlékeivel együtt.

Az intézet kiadványai:

A Magyar Népzene Tára (Corpus Musicae Popularis Hungaricae)
Documenta Bartókiana
Musicologica Hungarica

Az MTA Altajisztikai Tanszéki Kutatócsoportja
1052 Budapest, Pesti Barnabás u. 1., tel. 180-966
vezetője: Kara György, a nyelvtud. dr., egy. doc.

A csoport fontosabb kutatásai:

A kutatócsoport központi témája a régi mongol nyelv és irodalom emlékeinek feldolgozása; a régi mongol nyelv szókészletének és nyelvi rendszerének feltárása; nyelvtörténeti szótárának és történeti nyelvtanának elkészítése. A tudományos program emellett két turkológiai, egy mandzsu-tunguz, valamint egy, a magyar nyelv bolgár-török jövevényszavait vizsgáló témával egészül ki.

Az MTA Kelet-európai Irodalmak Tanszéki Kutatócsoportja
1052 Budapest, Pesti Barnabás u. 1., tel. 180-966
vezetője: Király Péter, a nyelvtud. dr., egy. t.

A csoport fontosabb kutatásai:

A modern irodalmak legfontosabb áramlatainak összehasonlító vizsgálata a kelet-európai népek irodalmában; gyakorlati kézikönyvek és tudománynépszerűsítő művek írása; folyamatos könyvtári és levéltári dokumentáció, különös tekintettel a Magyarországon fellelhető forrásanyag feltárására, alapvető bibliográfiák készítése; interdiszciplináris kutatások.

Az MTA Ókortudományi Tanszéki Kutatócsoportja
1052 Budapest, Pesti Barnabás u. 1., tel. 180-966
vezetője: Harmatta János lev. t.

A csoport fontosabb feladatai:

Az ókor ideológiai és történeti szempontból fontos kérdéseinek kutatása; a magyarországi latin nyelvű irodalom nyelvi és történeti vizsgálata; a Magyarországi Latinság Szótárának létrehozása.

TÁMOGATÁSBAN RÉSZESÜL MÉG 30 TANSZÉK
ÉS EGYÉB KUTATÓHELY

AZ AKADÉMIA EGYÉB INTÉZMÉNYEI

AZ MTA TUDOMÁNYSZERVEZÉSI CSOPORTJA (1968)

1051 Budapest, Münnich F. u. 18., tel. 313-161

A csoport igazgatója: Szántó Lajos, a közgazdtud. kand.

A csoport igazgatóhelyettese: Práger István

A csoportnak osztályai nincsenek, feladataihoz munkacsoportokat működtet.

A csoport feladata

Az Akadémia vezető szerveinek hatáskörébe tartozó tudománypolitikai és tudományszervezési elhatározások, ill. döntések előkészítésében való részvétel, tudományos módszerekkel készülő elemzések, összeállítások, tanulmányok stb. révén.

Az Akadémia és a tudományos kutatás más irányító szerveinek közös érdekeit szolgáló tudománypolitikai és tudományszervezési kérdésekben ajánlások, javaslatok kidolgozása, információk szolgáltatása.

A csoport kutatásainak fő irányai

Elvi és módszertani kutatások a tudományszervezés, a kutatásgazdaságtan, a tudományszociológia és más tudománytani diszciplínák témakörében.

A csoport kiadványai:

Tudományszervezési füzetek (kismonográfia-sorozat)
Prognosztika (sokszorosított tájékoztató és dokumentációs összeállítás, negyedévenként)

AZ MTA KÖNYVTÁRA (1826)

1361 Budapest, Pf. 7 (Akadémia u. 2.), tel. 113-400

A könyvtár igazgatója: Rózsa György, a közgazdtud. kand.

A könyvtár igazgatóhelyettesei: Rejtő István, az irodtud. kand Székely Dániel.

A könyvtár szervezetileg — az igazgató közvetlen irányítása alatt működő részlegeken kívül — tíz osztályra, az osztályokon belül pedig csoportokra tagozódik.

Az igazgató közvetlen felügyelete alatt működő részlegek:

Titkárság

Hálózati és módszertani csoport
vezetője: Uray Gézáné, a törttud. kand.

Nemzetközi könyvtári kapcsolatok csoportja
vezetője: Domsa Károlyné

Önálló szervezeti egységek:

1. Szerzeményezési osztály
mb. vezetője: Fekete Géza
2. Feldolgozási osztály
vezetője: Durzsa Sándor

Címfelvételi csoport
vezetője: Bodnár Györgyné

Osztályozási csoport
vezetője: Darabos Pál

3. Olvasószolgálati osztály
vezetője: Vitályos László

Központi olvasószolgálat
vezetője: Vitályos László

Állományrevíziós csoport
vezetője: Vitályos László

Könyvkötészet
vezetője: Juhász László

4. Tájékoztatási és bibliográfiai osztály
vezetője: Fekete Gézáné

Általános tájékoztató csoport
vezetője: Fekete Gézáné

Tudományszervezési tájékoztató csoport
vezetője: Félix Pál

Kiadványszerkesztés
vezetője: Deák Lászlóné

Sokszorosító csoport
vezetője: Szondi Károly

5. Folyóirattár
vezetője: Büky Béláné

6. Kézirattár és régi könyvek gyűjteménye
vezetője: Fülöpné Csanak Dóra

7. Keleti gyűjtemény
vezetője: Szeidovitz Éva

8. Akadémiai levéltár
vezetője: Szöllősy László

9. Reprográfiai osztály
vezetője: Tőkés László

Mikrofilmtár és fotolaboratórium
vezetője: Tőkés László

Gyorsmásoló-xerox szolgálat
vezetője: Tarcsai Mihályné

10. Gazdasági osztály
vezetője: Kovács Jánosné

Pénzügyi és számviteli csoport
vezetője: Kovács Jánosné

Üzemeltetési csoport
vezetője: Aradi József

Akadémiai tartalékanyagok csoportja
vezetője: Kovács Ferenc

A könyvtár alapítása Teleki Józsefnek, az Akadémia első elnökének nevéhez fűződik, aki 1826-ban a Magyar Tudós Társaság rendelkezésére bocsátotta a Teleki család 30 000 kötetes, korának egyik legjelentősebb magánkönyvtárát. Ezzel egy általános gyűjtőkörű, nyilvános tudományos akadémiai könyvtár alapját vetette meg.

Az első időszakra az Akadémia 1949. évi újjászervezéséig főként az ajándékozás útján történő állománygyarapodás volt a jellemző (Sándor István, Batthyány Ferenc és Kázmér, Pulszky Ferenc,

Reiner Zsigmond, Katona Lajos, Ráth György, Vigyázó Ferenc, az Akadémia tagjai és mások adományai), bár — ugyancsak Teleki József kezdeményezésére — már 1831-től megindult a folyóirat-előfizetés és az 1830-as évek elején a cserekapcsolatok kialakítása is.

1949 óta a könyvtár fő funkciójává az Akadémia keretei között folyó tudományos kutatások támogatása vált. E célkitűzések megvalósítását a tervszerű gyarapítási munka megindítása mellett a cserekapcsolatok minőségi változása és az erősödő nemzetközi kapcsolatok kialakítása, a hálózati munka kibontakoztatása, az 1960-ban megindított tudományszervezési dokumentációs munka és ennek terméke, a Tudományszervezési Tájékoztató, majd a kifejlesztett tudománypolitikai és kutatásszervezési gyorstájékoztató szolgálat stb. biztosítja.

A könyvtár igen gazdag állománnyal rendelkezik, közte az ország legnagyobb és legjelentősebb tudományos folyóirat-gyűjteménye több mint 4000-féle kurrens folyóirattal, mintegy 1200 ősnyomtatvány, több mint 6300 régi magyar könyv (közötte van a híres Ráth György-gyűjtemény), egyéb régi és ritka könyvek muzeális gyűjteménye (Czech-kódex, Kinizsi Pálné imádságos könyve, Guary-, Érsekújvári-, Virginia-kódex stb.), a Kézirattár író- és tudóshagyatékai (Kazinczy, Széchenyi, Arany, Vörösmarty, Ady, Bolyai stb., a legújabb kori kéziratgyűjtemények közül Balázs Béla, Zalka Máté, Gábor Andor, Kosztolányi Dezső, Szabó Lőrinc és Veres Péter hagyatéka), világszerte számon tartott orientalisztikai gyűjtemények (értékes könyv- és folyóiratanyag mellett 2000-nél több kódex és kézirat, köztük Vámbéry Ármin török kódexei, Kőrösi Csoma Sándor tibeti kéziratai, a Kaufmann-hagyaték héber kézirat- és könyvgyűjteménye, Kégl Sándor perzsa és szanszkrit könyvtára, Stein Aurél nagy értékű belső-ázsiai hagyatéka stb.), gazdag mikrofilmtár stb. stb.

Feladatkörében mint akadémiai könyvtár, állományának rendelkezésre bocsátásával támogatja az Akadémia keretében folyó tudományos kutatást; az akadémiai szükségleteknek megfelelően tájékoztatási, bibliográfiai és tudományszervezési dokumentációs tevékenységet fejt ki. Hagyományos könyvtári funkciói mellett tudományosan foglalkozik a könyvtári munka elméletével, és szaktudományi munkásságot fejt ki; szükség szerint részt vesz összakadémiai feladatok megoldásában. Ellátja az akadémiai levéltár feladatait.

Mint akadémiai csereközpont gondoskodik a magyar tudományos irodalomnak, elsősorban az akadémiai kiadványoknak cseretevékenység útján történő külföldre juttatásáról (1975-ben 87 állam 1590 tudományos intézményével tartott fenn cserekapcsolatot). Gyűjti és őrzi az akadémiai kiadványok tartalékpéldányait.

Mint általános tudományos, illetőleg országos jellegű tudományos (tudományági) szakkönyvtár a tudományos kutatás rendelkezésére bocsátja a reá bízott tudományterületek könyvtári dokumentumait. Részt vesz az országos szakmai szervek és testületek, valamint mind az országos, mind a szocialista országok akadémiái között létrejövő nemzetközi társadalomtudományi információs rendszer munkájában.

Mint az akadémiai könyvtári hálózat központja rendszeres módszertani, szervezési támogatást és szolgáltatásokat nyújt az akadémiai intézeti könyvtáraknak, könyvtári-szakmai vonatkozásban ellenőrzi tevékenységüket.

Gyűjtőkörében egyrészt általános, másrészt különleges gyűjtési területeként, ezeken belül fő-, illetőleg mellékgyűjtőkörben gyűjti a tudománypolitikai vonatkozású dokumentumokat, tudománytörténeti összefoglalásokat, a külföldi tudományos akadémiákra

vonatkozó kiadványokat; a nyelv- és irodalomtudományi, orientalisztikai, ókortudományi kiadványokat, a természettudományi alapkutatásokhoz szolgáló műveket, a tudományos szocializmus és más társadalomtudományok körébe tartozó enciklopedikus kiadványokat, bibliográfiákat, referensz- és kézikönyveket, összefoglaló monográfiákat, a határterületek szakirodalmát (különös tekintettel a társadalomtudományok általános, interdiszciplináris kérdéseire), a kialakuló új tudományágak dokumentumait, a tudományos és irodalmi kéziratokat, hagyatékokat, a régi és ritka könyveket, levéltári jellegű akadémiai ügyiratokat.

A könyvtár állománya

1975 végén:

könyvek	796 897 kötet
folyóiratok	203 647 kötet
kéziratok	388 362 egység
mikrofilmek	15 759 mű

A könyvtár szolgáltatásai

Elsősorban az akadémiai szervek és intézmények keretében folyó tudományos kutatómunka támogatására irányulnak, továbbá rendelkezésére állnak az állomány használatát indokoltan igénylő, kutatómunkát végző más szerveknek, intézményeknek és kutatóknak.

A szolgáltatások fajai (az igények eredete és jellege szerinti elbírálás alapján): helyben olvasás, kölcsönzés, könyvtárközi kölcsönzés, bibliográfiai és dokumentációs tájékoztatás, kiadványok megjelentetése, elektrosztatikus másolatok, gyorsnagyítás, fotomásolatok és mikrofelvételek készítése.

A könyvtár kiadványai sorában, az évenkénti kiadványtervek alapján állomány- és adatfeltáró munkák jelennek meg. Ezeken kívül a folyamatosan megjelenő

sorozati kiadványok:

A Magyar Tudományos Akadémia Könyvtárának Kiadványai (Publicationes Bibliothecae Academiae Scientiarum Hungaricae)
A Magyar Tudományos Akadémia Könyvtára Kézirattárának Katalógusai (Catalogi Collectionis Manuscriptorum Bibliothecae Academiae Scientiarum Hungaricae)
Keleti Tanulmányok (Oriental Studies)
Kandidátusi és Doktori Disszertációk Katalógusa

időszaki kiadványok:

Tudományszervezési Tájékoztató
A Magyar Tudományos Akadémia Könyvtára Új Külföldi Gyarapodásainak Jegyzéke

AZ MTA KÖZGAZDASÁGI INFORMÁCIÓS CSOPORTJA (1973)

1112 Budapest, Budaörsi út 43—45., tel. 850-878

A csoport igazgatója: Földi Tamás

A csoport feladata

A csoport a szakirodalom elemző feltárása alapján — a kutatásban és a gazdaságirányításban való felhasználás céljából — tájékoztatást nyújt a magyar népgazdaság szempontjából jelentős hazai

és külföldi gazdasági fejleményekről, gazdaságpolitikai irányzatokról és gazdaságelméleti eredményekről, továbbá kiépíti az ehhez szükséges információcserét és koordináló-szervező tevékenységet. A csoport munkáját az MTA Közgazdaságtudományi Intézetével együttműködve végzi.

A csoport kiadványa:

Az MTA Közgazdasági Információs Csoportja Közleményei (sorozat)

VÁLLALATOK

AKADÉMIAI KIADÓ

1054 Budapest, Alkotmány u. 21., tel. 111-010

A vállalat igazgatója: Bernát György

Az Akadémia kiadói tevékenysége 130 éves múltra tekint vissza, a jelenlegi keretek között 1950 óta működik. Feladata a tudományos kutatások eredményeinek nyilvánosságra hozatala érdekében — az Akadémia által jóváhagyott könyv- és folyóiratkiadási terv alapján — elsősorban tudományos könyvek és folyóiratok magyar és idegen nyelvű kiadása, forgalomba hozatala.

Könyvszerkesztőség és lexikonszerkesztőség

1068 Budapest, Gorkij fasor 40., tel. 421-570

Műszaki Osztály

1052 Budapest, Vármegye u. 11., tel. 176—242

Acta lapok szerkesztősége

1052 Budapest, Vármegye u. 11., tel. 176—149

Tájékoztató Szolgálat

1361 Budapest, Pf. 36 (Münnich F. u. 18.), tel. 122-933

AKADÉMIAI NYOMDA

1052 Budapest, Gerlóczy u. 2., tel. 180-066

A vállalat igazgatója: Bernát György

1949-ben a volt Fővárosi Házinyomdából alapították a Budapesti Nyomda Vállalatot, amely 1951-ben az Akadémia felügyelete alá került. Feladata az Akadémia könyv- és folyóirat-kiadásának kivitelezése és egyéb nyomdaipari tevékenység.

AZ MTA MEZŐGAZDASÁGI KUTATÓINTÉZETÉNEK GAZDASÁGA

2462 Martonvásár, tel. 111

A gazdaság igazgatója: Kuti András

A gazdaság feladata a mezőgazdasági tudományos kutatás elősegítése, a tudományos kutatási eredmények nagyüzemi alkalmazása, elsősorban a vetőmagok (hibrid kukorica, búza) előállításában. Emellett a gazdaság árutermelést is folytat mind a növénytermesztés, mind az állattenyésztés területén.

KUTATÁSI ESZKÖZÖKET KIVITELEZŐ VÁLLALAT

1141 Budapest, Komócsy u. 29—31., tel. 632-231

A vállalat igazgatója: Ozimák István

1951-ben a Kohó- és Gépipari Minisztérium több államosított kisipari üzemből alapította. Az Akadémia felügyelete alá 1952-ben került. Feladata a tudományos kutatásokhoz szükséges eszközök és technikai felszerelések előállítása, elsősorban az Akadémia intézményei és támogatott szervei részére, továbbá a kutatások elősegítésére egyedi gyártmányok tervezése, készítése és továbbfejlesztése.

SZOLGÁLTATÓ SZERVEK

MŰSZERÜGYI ÉS MÉRÉSTECHNIKAI SZOLGÁLAT

1067 Budapest, Lenin krt. 67., tel. 220-425

A szolgálat igazgatója: Stokum Gyula, a műsz. tud. kand.

A szolgálat feladata a kutatás és fejlesztés műszerellátottságának, ill. az országos műszervagyon gazdaságos kihasználásának elősegítése. Vezeti az országos műszerkatasztert, műszerezettségi és méréstechnikai kérdésekben szaktanácsot ad. Az esetenként rövid időre szükséges műszereket vagy saját műszerparkjából, vagy más intézménytől kooperációval kölcsönzi. Elvégez olyan méréstechnikai feladatokat, amelyeknél a műszerek szállítása nehézségekbe ütközik, vagy a mérés elvégzése olyan speciális berendezést és szakértelmet kíván, amellyel a megbízó nem rendelkezik. Vállalja egyes — elsősorban a kutatásban és fejlesztésben használt — műszerek, műszercsaládok javítását, ill. ellátja egyes import műszercsoportok szervizmunkálatait. Ellátja a kutatófilmezés országos központjának feladatait.

KUTATÁSI ELLÁTÁSI SZOLGÁLAT

1014 Budapest, Országház u. 30., tel. 160-160

A szolgálat igazgatója: Kapócs Ferenc

A szolgálat feladata az akadémiai kutatóhelyek zavartalan működéséhez szükséges, központilag szervezett és hatáskörébe utalt szolgáltatások biztosítása. Ezek a következők:

Az Akadémia által kijelölt építési beruházások és felújítások műszaki, valamint pénzügyi lebonyolítása, az import műszerek, alkatrészek és anyagok központi beszerzésével, szervizszolgáltatásokkal és a kutatási csereegyezményekkel kapcsolatos, valamint egyéb, esetenként meghatározott beszerzési és pénzügyi feladatok ellátása. Az Akadémia által kijelölt ingatlanok üzemeltetése, az akadémiai kiállítások rendezésével összefüggő műszaki és pénzügyi feladatok ellátása, a vendégház, a kongresszusi terem és a műhelyek üzemeltetése, valamint a tárcaelhelyezési ügykör ellátásához szükséges feltételek biztosítása. Az akadémiai kiadványok előállítása érdekében létesített sokszorosító üzem fenntartása.

SZOCIÁLIS INTÉZMÉNYEK

TUDÓSKLUB

1361 *Budapest*, Pf. 6 (Roosevelt tér 9.), tel. 315-771
vezetője: Ertl Mihályné

AZ MTA ÜDÜLŐI

8220 *Balatonalmádi*, Bajcsy-Zsilinszky u. 3., tel. 38-193
vezetője: Batyky Józsefné

8600 *Siófok*, Balatonszabadi, Kodály Z. u. 1., tel. 11-413
vezetője: Jáger Ernő

8171 *Balatonvilágos*, Rákóczi u. 31., tel. Siófok 30-156
vezetője: Jáger Ernő

3232 *Mátrafüred*, Akadémia u. 1., tel. 13-104
vezetője: Szabó László

3233 *Mátraháza*, tel. 74-029
vezetője: Szabó László

2025 *Visegrád*, Fő u. 45., tel. 282
vezetője: Harsányi Vincéné

AZ MTA BÖLCSŐDÉJE

1054 *Budapest*, Vécsey u. 3., tel. 111-647
vezetője: Kacziba Ferencné

Folyóiratok

HARMADIK RÉSZ

FOLYÓIRATOK

HARMADIK RÉSZ

FOLYÓIRATOK

1. AZ AKADÉMIA FOLYÓIRATAI

KÖZPONTI FOLYÓIRATOK

Magyar Tudomány (1849.; havonta)*

1051 Bp., Münnich Ferenc u. 18., tel. 119-287

Szerkesztő bizottság: Köpeczi Béla (főszerkesztő), Barta György, Beck Mihály, Csáki Frigyes, Elekes Lajos, Eörsi Gyula, Hajdú Péter, Hollán Zsuzsa, Jánossy Lajos, Láng Géza, Straub F. Brunó; Csató Éva, Rejtő István, Szántó Lajos (szerkesztők).

Akadémiai Közlöny (a Magyar Tudományos Akadémia hivatalos lapja; 1951.; havonta kétszer)

1361 Bp., Pf. 6 (Roosevelt tér 9.), tel. 119-686

OSZTÁLYKÖZLEMÉNYEK

Az MTA Nyelv- és Irodalomtudományok Osztályának Közleményei (1951.; 1 köt., 4 füzetben)

1361 Bp., Pf. 6 (Münnich Ferenc u. 7.), tel. 175-771

* A zárójelben: az alapítás éve; a megjelenés évi gyakorisága.

Szerkesztő bizottság: Szabolcsi Miklós (felelős szerkesztő), Harmatta János, Ortutay Gyula, Papp Ferenc, Sárkány Mihály (szerkesztő), Tőkei Ferenc, Ujfalussy József; Pawlik Lászlóné (technikai szerkesztő).

Az MTA Filozófiai és Történettudományok Osztályának Közleményei (1951.; 1 köt., 3 füzetben)

1361 Bp., Pf. 6 (Münnich Ferenc u. 7.), tel. 172-439

Szerkesztő bizottság: Mátrai László (szerkesztő), Gerevich László, Pach Zsigmond Pál; Stier Miklós (technikai szerkesztő).

Alkalmazott Matematikai Lapok (Az MTA Matematikai és Fizikai Osztályának Közleményei; 1950.; 1 köt., 4 füzetben)

1361 Bp., Pf. 6 (Münnich Ferenc u. 7.), tel. 175-625

Szerkesztő bizottság: Arató Mátyás (főszerkesztő), Prékopa András (felelős szerkesztő), Gyires Béla, Heppes Aladár, Kis Ottó, Pintér Lajos, Révész György, Varga László; Szántai Tamás (technikai szerkesztő).

Magyar Fizikai Folyóirat (Az MTA Matematikai és Fizikai Osztályának Közleményei; 1953.; 1 köt., 6 füzetben)

1088 Bp., Puskin u. 9., tel. 342-996

Szerkesztő bizottság: Jánossy Lajos (főszerkesztő), Gáspár Rezső, Kovács István, Nagy Elemér, Pál Lénárd, Szalay Sándor; Turchányi György (technikai szerkesztő).

Agrártudományi Közlemények (Az MTA Agrártudományok Osztályának Közleményei; 1952.; 1 köt., 4 füzetben)

1118 Bp., Ménesi út. 44., tel. 450-500

Szerkesztő bizottság: Somos András (főszerkesztő), Bálint Andor, Cselőtei László, Horn Artur, Keresztesi Béla, Király Zoltán, Kovács Ferenc, Láng Géza, Máthé Imre, Sitkei György, Stefanovits Pál; Hepp Ferenc (szerkesztő).

Orvostudomány (Az MTA Orvosi Tudományok Osztályának Közleményei; 1950.; 1 köt., 4 füzetben)

1085 Bp., Üllői út 26., tel. 136-410

Szerkesztő bizottság: Knoll József (főszerkesztő), Babics Antal, Ernst Jenő, Gegesi Kiss Pál, Haynal Imre, Kerpel-Fronius Ödön, Miskolczy Dezső, Zsebők Zoltán; Knoll Berta (szerkesztő).

Műszaki Tudomány (Az MTA Műszaki Tudományok Osztályának Közleményei; 1951.; 1 köt., 4 füzetben)

1361 Bp., Pf. 6 (Münnich Ferenc u. 7.), tel 172-591

Szerkesztő bizottság: Major Máté (felelős szerkesztő), Barta István, Bölcskei Elemér, Geszti P. Ottó, Heller László.

Építés-Építészettudomány (Az MTA Műszaki Tudományok Osztályának Közleményei; 1957.; 1 köt., 4 füzetben)

1111 Bp., Műegyetem rkp. 3., tel. 664-011

Szerkesztő bizottság: Major Máté (felelős szerkesztő), Gábor László, Kaliszky Sándor, Kézdi Árpád, Perényi Imre.

Kémiai Közlemények (Az MTA Kémiai Tudományok Osztályának Közleményei; 1952.; 2 köt., 4–4 füzetben)

1088 Bp., Múzeum krt. 6–8., tel. 134-258

Szerkesztő bizottság: Beck Mihály (főszerkesztő), Csákvári Béla (szerkesztő), Holló János, Lengyel Béla, Pungor Ernő, Schay Géza, Szabó Zoltán, Szántay Csaba, Tüdős Ferenc, Vajta László, Vas Károly.

Az MTA Biológiai Tudományok Osztályának Közleményei (1957.; 1 köt., 4 füzetben)

1361 Bp., Pf. 6 (Münnich Ferenc u. 7.), tel. 172-796

Szerkesztő bizottság: Balogh János (szerkesztő), Alföldi Lajos, Farkas Gábor, Szentágothai János, Tigyi József; Dézsi László (technikai szerkesztő).

Gazdaság- és Jogtudomány (Az MTA Gazdaság- és Jogtudományok Osztályának Közleményei; 1966.; 1 köt., 4 füzetben)

1361 Bp., Pf. 6 (Münnich Ferenc u. 7.), tel. 173-096

Szerkesztő bizottság: Eörsi Gyula (főszerkesztő), Friss István, Szabó Kálmán, Szalai Sándor.

Geonómia és Bányászat (Az MTA Föld- és Bányászati Tudományok Osztályának Közleményei; 1967.; 1 köt., 4 füzetben)

1037 Bp., Mikoviny S. u. 2., tel. 688-013

Főszerkesztő: Martos Ferenc

Acta Agronomica Academiae Scientiarum Hungaricae (1952.; 1 köt., 4 füzetben)

2462 Martonvásár, tel. 119

Szerkesztő bizottság: Rajki Sándor (főszerkesztő), Horn Artur, Kozma Pál, Láng Géza, Manninger G. Adolf, Máthé Imre, Szabolcs István, Tamássy István; Pál Gyula (szerkesztő).

Acta Alimentaria Academiae Scientiarum Hungaricae (1972.; 1 köt., 4 füzetben)

1361 Bp., Pf. 6 (Münnich Ferenc u. 7.), tel. 173-476

Szerkesztő bizottság: Vas Károly (szerkesztő), Almási Elemér, Lásztity Radomir, Lindner Károly, Spanyár Pál.

Acta Antiqua Academiae Scientiarum Hungaricae (1951.; 1 köt., 4 füzetben)

1052 Bp., Pesti Barnabás u. 1., tel. 180-966

Szerkesztő bizottság: Harmatta János (felelős szerkesztő), Borzsák István, Hahn István, Horváth János, Ritoók Zsigmond, Szabó Árpád, Szádeczky-Kardoss Samu.

Acta Archaeologica Academiae Scientiarum Hungaricae (1951.; 1 köt., 4 füzetben)

1014 Bp., Úri u. 49., tel. 160-160

Szerkesztő bizottság: Castiglione László (szerkesztő), Bóna István, Dienes István, Kovács Tibor, Kubinyi András, Mócsy András, Patek Erzsébet.

— *Acta Biochimica et Biophysica Academiae Scientiarum Hungaricae* (1965.; 1 köt., 4 füzetben)

1113 Bp., Karolina út 29., tel. 665-633 (biokémia)
7624 Pécs, Szigeti út 12., tel. 14-211 (biofizika)

Szerkesztő bizottság: Ernst Jenő és Straub F. Brunó (főszerkesztők), Bot György, Keleti Tamás, Solymossy Ferenc, Szalay László, Szabolcsi Gertrúd, Tigyi József; Niedetzky Antal és Sajgó Mihály (technikai szerkesztők).

— *Acta Biologica Academiae Scientiarum Hungaricae* (1950.; 1 köt., 4 füzetben)

8237 Tihany, tel. 44-081

Szerkesztő bizottság: Salánki János (főszerkesztő), Csányi Vilmos, Flerkó Béla, Kovács János, Krompecher István, Szabó Gábor, Székely György, Tigyi András, Törő Imre (elnök); Bernád Irén (technikai szerkesztő).

— *Acta Botanica Academiae Scientiarum Hungaricae* (1954.; 1 köt., 4 füzetben)

4010 Debrecen, tel. 12-060

Szerkesztő bizottság: Jakucs Pál (főszerkesztő), Farkas Gábor, Frenyó Vilmos, Hortobágyi Tibor, Juhász Nagy Pál, Máthé Imre, Sárkány Sándor, Simon Tibor, Soó Rezső, Zólyomi Bálint; Borhidi Attila (technikai szerkesztő).

Acta Chimica Academiae Scientiarum Hungaricae (1952.; 4 köt., 4 – 4 füzetben)

1088 Bp., Múzeum krt. 6 – 8., tel. 134-258

Szerkesztő bizottság: Lengyel Béle (főszerkesztő), Beck Mihály, Bognár Rezső, Bruckner Győző, Hardy Gyula, Lempert Károly, Márta Ferenc, Polinszky Károly, Pungor Ernő, Schay Géza, Szabó Zoltán, Tétényi Pál; Deák Gyula (szerkesztő).

Acta Chirurgica Academiae Scientiarum Hungaricae (1960.; 1 köt., 4 füzetben)

1096 Bp., Nagyvárad tér 1., tel. 340-350

Szerkesztő bizottság: Babics Antal (főszerkesztő), Glauber Andor, Mérei F. Tibor, Petri Gábor (elnök), Radnót Magda, Rubányi Pál, Surján László, Zoltán Imre; Csata Sándor (szerkesztő).

Acta Ethnographica Academiae Scientiarum Hungaricae (1950.; 1 köt., 4 füzetben)

1014 Bp., Országház u. 30., tel. 161-541

Szerkesztő bizottság: Ortutay Gyula (felelős szerkesztő), Bodrogi Tibor, Gunda Béla, Tálasi István.

Acta Geodaetica, Geophysica et Montanistica Academiae Scientiarum Hungaricae (1966.; 1 köt., 4 füzetben)

9400 Sopron, Múzeum u. 6., tel. 11-120

Főszerkesztő: Tárczy-Hornoch Antal

Acta Geologica Academiae Scientiarum Hungaricae (1952.; 1 köt., 4 füzetben)

1112 Bp., Budaörsi út 45., tel. 851-129

Főszerkesztő: Szádeczky-Kardoss Elemér

Acta Historiae Artium Academiae Scientiarum Hungaricae (1953.; 1 köt., 4 füzetben)

1052 Bp., Pesti Barnabás u. 1., tel. 180-966

Szerkesztő bizottság: Vayer Lajos (szerkesztő), Aradi Nóra, Entz Géza, Garas Klára, Miklós Pál, Rózsa György, Zádor Anna.

Acta Historica Academiae Scientiarum Hungaricae (1951.; 1 köt., 4 füzetben)

1014 Bp., Úri u. 51—53., tel. 160-160

Szerkesztő bizottság: Pach Zsigmond Pál (főszerkesztő), Berend T. Iván, Diószegi István, Elekes Lajos, Ember Győző, Hajdu Tibor, Mályusz Elemér, Ormos Mária, Pamlényi Ervin, Perényi József, Pölöskei Ferenc, Tokody Gyula, Vincze Edit, Zsigmond László; Mucsi Ferenc (szerkesztő).

Acta Juridica Academiae Scientiarum Hungaricae (1959.; 1 köt., 4 füzetben)

1014 Bp., Országház u. 30., tel. 160-160

Szerkesztő bizottság: Eörsi Gyula (főszerkesztő), Bihari Ottó, Király Tibor, Mádl Ferenc, Réczei László, Seres Imre, Szabó Imre.

Acta Linguistica Academiae Scientiarum Hungaricae (1950.; 1 köt., 4 füzetben)

1052 Bp., Pesti Barnabás u. 1., tel. 180-966

Szerkesztő bizottság: Herman József (felelős szerkesztő), Bolla Kálmán, Hazai György, Király Péter, Lakó György, Németh Gyula, Papp László, Szépe György, Tamás Lajos, Telegdi Zsigmond; Hutterer Miklós (szerkesztő).

Acta Litteraria Academiae Scientiarum Hungaricae (1957.; 1 köt., 4 füzetben)

1052 Bp., Pesti Barnabás u. 1., tel. 180-966

Szerkesztő bizottság: Tolnai Gábor (felelős szerkesztő), Bán Imre, Czine Mihály, Halász Előd, Kardos László, Király István, Nagy Péter, Sőtér István; Török Endre (technikai szerkesztő).

Acta Mathematica Academiae Scientiarum Hungaricae (1950.; 1 köt., 4 füzetben)

1053 Bp., Reáltanoda u. 13—15., tel. 182-399

Szerkesztő bizottság: Alexits György (főszerkesztő), Szabados József (főszerkesztő-h.), Császár Ákos, Erdős Pál, Fejes Tóth László, Fodor Géza, Hajnal András, Leindler László, Péter Rózsa, Rapcsák András, Rédei László, Szőkefalvi-Nagy Béla, Tandori Károly, Turán Pál.

Acta Medica Academiae Scientiarum Hungaricae (1951.; 1 köt., 4 füzetben)

1083 Bp., Szigony u. 43., tel. 331-970

Szerkesztő bizottság: Stark Ervin (főszerkesztő), Gábor György, Hársing László, Jávor Tibor, Jobst Kázmér, Környey István (elnök), Petrányi Gyula, Szekeres László; Papp Miklós (szerkesztő).

Acta Microbiologica Academiae Scientiarum Hungaricae (1954., 1 köt., 4 füzetben)

1097 Bp., Gyáli út 2–6., tel. 341-580

Szerkesztő bizottság: Lányi Béla (főszerkesztő), Alföldi Lajos, Béládi Ilona, Dömök István, Farkas Elek, Farkas Gábor, Ferenczi Lajos, Földes István, Horváth István, Ivánovics György (elnök), Joó István, Kétyi Iván, Kesztyűs Lóránd, Nász István, Szabó István, Váczi Lajos, Weiszfeiler Gyula.

Acta Morphologica Academiae Scientiarum Hungaricae (1951.; 1 köt., 4 füzetben)

1091 Bp., Üllői út 93., tel. 331-336

Szerkesztő bizottság: Somogyi Endre (főszerkesztő), Baló József, Beregi Edit, Endes Pongrác, Halász Béla, Jellinek Harry, Krompecher István, Lapis Károly, Rappay György, Romhányi György, Röhlich Pál, Sugár János, Szentágothai János, Tariska István, Törő Imre (elnök).

Acta Oeconomica Academiae Scientiarum Hungaricae (1966.; 2 köt., 4–4 füzetben)

1112 Bp., Budaörsi út 45., tel. 850-777

Felelős szerkesztő: Földi Tamás
(A szerkesztő bizottság szervezés alatt)

Acta Orientalia Academiae Scientiarum Hungaricae (1950.; 1 köt., 3 füzetben)

1052 Bp., Pesti Barnabás u. 1., tel. 180-966

Szerkesztő bizottság: — — (felelős szerkesztő), Csongor Barnabás, Czeglédy Károly, Németh Gyula, Telegdi Zsigmond; Kara György (technikai szerkesztő).

Acta Paediatrica Academiae Scientiarum Hungaricae (1960.; 1 köt., 4 füzetben)

1083 Bp., Bókay János u. 53., tel. 343-186

Szerkesztő bizottság: Véghelyi Péter (főszerkesztő), Boda Domokos, Gegesi Kiss Pál (elnök), Gerlóczy Ferenc, Kerpel-Fronius Ödön, Kövér Béla, Kulin László, Mestyán Gyula, Schuler Dezső, Varga Ferenc.

Acta Physica Academiae Scientiarum Hungaricae (1951.; 2 köt., 4—4 füzetben)

1111 Bp., Budafoki út 8., tel. 666-536

Szerkesztő bizottság: Kovács István (főszerkesztő), Gáspár Rezső, Jánossy Lajos, Nagy Károly, Pál Lénárd, Szalay Sándor, Tarján Imre; Fehér Jánosné (technikai szerkesztő).

Acta Physiologica Academiae Scientiarum Hungaricae (1950.; 2 köt., 4—4 füzetben)

1088 Bp., Puskin u. 9., tel. 336-582

Szerkesztő bizottság: Bálint Péter (főszerkesztő), Ádám György, Andik István, Donhoffer Szilárd, Ernst Jenő, Gáti Tibor, Hársing László, id. Issekutz Béla, Kesztyűs Lóránd, Knoll József, Lissák Kálmán (elnök), Obál Ferenc, Salánki János, Telegdy Gyula, Varga Emil.

Acta Phytopathologica Academiae Scientiarum Hungaricae (1966.; 1 köt., 4 füzetben)

1022 Bp., Herman Ottó út 15., tel. 159-436

Szerkesztő bizottság: Király Zoltán (főszerkesztő), Jermy Tibor, Matolcsy György, Milinkó István, Nagy Barnabás, Szepessy István, Vörös József; Klement Zoltán (szerkesztő).

Acta Technica Academiae Scientiarum Hungaricae (1951.; 1 köt., 4 füzetben)

1361 Bp., Pf. 6 (Münnich Ferenc u. 7.), tel. 172-591

Szerkesztő bizottság: Major Máté (felelős szerkesztő), Barta István, Bölcskei Elemér, Geszti P. Ottó, Heller László.

Acta Veterinaria Academiae Scientiarum Hungaricae (1951.; 1 köt., 4 füzetben)

1078 Bp., Landler Jenő u. 2., tel. 427-701

Szerkesztő bizottság: Mészáros János (főszerkesztő), Kádár Tibor, Kardeván Andor, Kovács Ferenc, Kovács Gyula, Mészáros István, Pethes György, Szent-Iványi Tamás; Kobulej Tibor (szerkesztő).

Acta Zoologica Academiae Scientiarum Hungaricae (1954.; 1 köt. 4 füzetben)

1088 Bp., Puskin u. 3., tel. 339-929

Szerkesztő bizottság: Balogh János (főszerkesztő), Boros István, Gozmány László, Kaszab Zoltán, Móczár László, Szelényi Gusztáv; Soós Árpád (technikai szerkesztő).

Studia Musicologica Academiae Scientiarum Hungaricae (1961.; 1 köt., 4 füzetben)

1014 Bp., Országház u. 9., tel. 161-208

Szerkesztő bizottság: Ujfalussy József (felelős szerkesztő), Bartha Dénes, Falvy Zoltán, Kroó György, Maróthy János, Rajeczky Benjamin, Somfai László.

Studia Scientiarum Mathematicarum Hungarica (1966.; 1 köt., 4 füzetben)

1053 Bp., Reáltanoda u. 13—15., tel. 182-399

Szerkesztő bizottság: Fejes Tóth László (főszerkesztő), Schmidt Tamás (főszerkesztő-h.), Császár Ákos, Csiszár Imre, Hajnal András, Makai Endre, Révész Pál, Steinfeld Ottó, Tandori Károly, Turán Pál, Vincze István; Petruska György (technikai szerkesztő).

Studia Slavica Academiae Scientiarum Hungaricae (1955.; 1 köt., 4 füzetben)

1052 Bp., Pesti Barnabás u. 1., tel. 180-966

Szerkesztő bizottság: Hadrovics László (felelős szerkesztő), Baleczky Emil, Gunda Béla, Juhász Péter, Király Péter, Kiss Lajos, Sipos István, Sziklay László; Hollós Attila (technikai szerkesztő).

MAGYAR–SZOVJET KÖZÖS FOLYÓIRATOK

Analysis Mathematica (1973.; 1 köt., 4 füzetben)

1361 Bp., Pf. 6 (Münnich Ferenc u. 7.), tel. 175-625

Szerkesztő bizottság: Sz. M. Nyikolszkij és Szőkefalvi-Nagy Béla (főszerkesztők); Tandori Károly és Sz. A. Teljakovszkij (főszerkesztőhelyettesek), K. I. Oszkolkov (felelős szerkesztő), Arató Mátyás, N. Sz. Bahvalov, Leindler László, A. F. Leontyev, Makai Endre, A. N. Sirjajev, Turán Pál, P. L. Uljanov; Móricz Ferenc (szerkesztő titkár).

Problems of Control and Information Theory (1971.; 1 köt., 4 füzetben)

1111 Bp., Goldmann György tér 3., tel. 664-527

Szerkesztő bizottság: B. N. Petrov és Csáki Frigyes (főszerkesztők); Csibi Sándor, V. S. Pugacsev, V. I. Sziforov (főszerkesztőhelyettesek), Csiszár Imre, S. V. Jemeljanov, M. A. Gavrilov, Kalmár László, A. M. Letov, Prékopa András, B. S. Szockov, Varga László; Kocsis János és E. D. Terjajev (tud. szerkesztők).

Reaction Kinetics and Catalysis Letters (1974.; 2. köt., 4 füzetben)

1525 Bp., Pf. 17, tel. 353-735

Szerkesztő bizottság: G. K. Boreskov és Nagy Ferenc (főszerkesztők); Bakos Miklós, Beck Mihály, I. V. Berezin, M. Kolovert-

nova, D. A. Kondratyev, Kőrös Endre, O. V. Krilov, Márta Ferenc, Messmer András, Ju. N. Molin, A. E. Silov, D. V. Szokolszkij, Szabó Zoltán Gábor, Tétényi Pál, V. I. Tyimosenko, Tüdős Ferenc, Ju. I. Jermakov; Simándi László (szerkesztő).

BIZOTTSÁGI FOLYÓIRATOK

Agrártörténeti Szemle (1957.; 1 köt., 4 füzetben magyar; 1 pótköt. német és angol nyelven)

1367 Bp., Mezőg. Múzeum, Vajdahunyad vára, tel. 212-111

Szerkesztő bizottság: Hoffmann Tamás (főszerkesztő), Donáth Ferenc, Gaál László, Kiss Albert, Makkai László, Sipos Gábor, Szabad György, Székely György, Szuhai Miklós, Tálasi István, Wellmann Imre; Gunst Péter (szerkesztő).

Antik Tanulmányok (1954.; 1 köt., 2 füzetben)

1052 Bp., Pesti Barnabás u. 1., tel. 180-966

Szerkesztő bizottság: Töttössy Csaba (felelős szerkesztő), Falus Róbert, Harmatta János (elnök), Kákosy László, Maróti Egon, Sarkady János, Szilágyi J. György.

Filológiai Közlöny (1955.; 1 köt., 4 füzetben)

1052 Bp., Pesti Barnabás u. 1., tel. 180-966

Szerkesztő bizottság: Horányi Mátyás (felelős szerkesztő), Dobossy László, Herman József, Kéry László, Király Gyula, Köpeczi Béla, Mádl Antal, Sallay Géza, Salyámosy Miklós, Süpek Ottó, Szenczi Miklós, Tamás Lajos.

Közgazdasági Szemle (1954.; havonta)

1112 Bp., Budaörsi út. 43—45., tel. 853-775

Szerkesztő bizottság: Zsarnóczai Sándor (főszerkesztő), Nyers Rezső (elnök).

(A szerkesztő bizottság szervezés alatt.)

Magyar Filozófiai Szemle (1957.; 1 köt., 6 füzetben)

1054 Bp., Szemere u. 10., tel. 312-795

Szerkesztő bizottság: Kéri Elemér (felelős szerkesztő), Ágoston László, Almási Miklós, Ancsel Éva, Balogh István, Földesi Tamás, Hermann István (elnök), Kiss Artúr, Lukács József, Poór József, Ruzsa Imre, Szigeti Györgyné, Tőkei Ferenc, Vereczkei Lajos, Vészi Béla, Zoltai Dénes; Balogh István, Görgényi Ferenc (szerkesztők).

Magyar Könyvszemle (1876.; 1 köt., 4 füzetben)

1118 Bp., Ménesi út 12., tel. 669-902

Szerkesztő bizottság: Kókay György (felelős szerkesztő), V. Kovács Sándor, Mátrai László (elnök), Mezey László, Rejtő István, Tarnai Andor; Havasi Zoltán (szerkesztő).

Magyar Nyelvőr (1872.; 1 köt., 4 füzetben)

1014 Bp., Szentháromság u. 2., tel. 160-807

Szerkesztő bizottság: Lőrincze Lajos (felelős szerkesztő), Benkő László, Fábián Pál, Grétsy László, Gulya János, Illyés Gyula, Kovalovszky Miklós, Rácz Endre, Szende Aladár (szerkesztő).

Magyar Pedagógia (1928.; 1 köt., 4 füzetben)

1052 Bp., Pesti Barnabás u. 1., tel. 180-966

Szerkesztő bizottság: Nagy Sándor (főszerkesztő), Ágoston György, Faludi Szilárd, Földes Éva, Horváth Márton, Kiss Árpád, Köte Sándor, Mészáros István, Szarka József.

Magyar Pszichológiai Szemle (A Pszichológiai Bizottság és a Magyar Pszichológiai Tudományos Társaság közös lapja; 1928.; 1 köt., 4 füzetben)

1083 Bp., Bókay János u. 54., tel. 340-790

Szerkesztő bizottság: Popper Péter (felelős szerkesztő), Ádám György (elnök), Barta Lajos, Hódos Tibor, Hunyadi György, Juhász Pál, Kardos Lajos, Lányiné Engelmayer Ágnes, Lénárd Ferenc, Mátrai László, Moussong-Kovács Erzsébet, Pataki Ferenc, Ranschburg Jenő, Rókusfalvi Pál, Salamon Jenő, Vitányi Iván.

Nyelvtudományi Közlemények (1862.; 1 köt., 4 füzetben)

1014 Bp., Szentháromság u. 2., tel. 160-807

Szerkesztő bizottság: Hajdú Péter (felelős szerkesztő), Bereczki Gábor, Deme László, Juhász József, N. Kakuk Zsuzsa, Kálmán Béla, Károly Sándor, Kovács Ferenc, Lakó György, Tamás Lajos; Rédei Károly (szerkesztő), Honti László (technikai szerkesztő).

Szociológia (közös szerkesztésben a Szociológiai Intézettel; 1972.; 1 köt., 4 füzetben)

1014 Bp., Úri u. 62., tel. 160-160

Főszerkesztő: Szecskő Tamás

(A szerkesztő bizottság szervezés alatt.)

Agrokémia és Talajtan (1951.; 1 köt., 4 füzetben)

1022 Bp., Herman Ottó út 15., tel. 358-938

Szerkesztő bizottság: Szabolcs István (főszerkesztő), Fekete Zoltán, Gerei László, Győrffy Béla, Klimes-Szmik Andor, Láng István, Latkovits Györgyné, Lőrincz József, Pántos György, Sarkadi János, Sipos Sándor, Stefanovits Pál, Szegi József; Várallyay György (szerkesztő).

Állam- és Jogtudomány (1957.; 1 köt., 4 füzetben)

1014 Bp., Országház u. 30., tel. 153-866

Szerkesztő bizottság: Szabó Imre (főszerkesztő), Eörsi Gyula, Halász József, Horváth Tibor, Kovács István, Péteri Zoltán, Török Lajos, Vermes Miklós; Mádl Ferenc (szerkesztő).

Földrajzi Értesítő (1952.; 1 köt., 4 füzetben)

1062 Bp., Népköztársaság útja 62., tel. 116-834

Főszerkesztő: Marosi Sándor

Helikon Világirodalmi Figyelő (1955.; 1 köt., 4 füzetben)

1118 Bp., Ménesi út 11—13., tel. 665-861

Szerkesztő bizottság: Köpeczi Béla (főszerkesztő), Hopp Lajos (felelős szerkesztő), Bodnár György, Bonyhai Gábor, H. Lukács Borbála, Miklós Pál, Sziklay László, Vajda György Mihály, Varga László; T. Erdélyi Ilona (szerkesztő).

Irodalomtörténeti Közlemények (1891.; 1 köt., 6 füzetben)

1118 Bp., Ménesi út 11–13., tel. 664-819

Szerkesztő bizottság: Klaniczay Tibor (főszerkesztő), Komlovszki Tibor (felelős szerkesztő), Bíró Ferenc, Kiss Ferenc, Tarnai Andor, Varga József, Veres András.

Jogtudományi Közlöny (1860.; havonta)

1014 Bp., Országház u. 30., tel. 160-160

Szerkesztő bizottság: Halász József (főszerkesztő), Benedek Ferenc, Horváth Tibor, Madarász Tibor, Szentpéteri István; Vörös Imre (szerkesztő).

Literatúra (1973.; negyedévenként)

1118 Budapest, Ménesi út 11–13., tel. 451-156

Szerkesztő bizottság: Sőtér István (felelős szerkesztő), Bodnár György, Bonyhai Gábor, Csűrös Miklós, Nyírő Lajos, Pomogáts Béla, Szili József; Béládi Miklós (szerkesztő).

Történelmi Szemle (1958.; 1 köt., 4 füzetben)

1014 Bp., Úri u. 51–53., tel. 160-160

Szerkesztő bizottság: Ránki György (felelős szerkesztő), Benda Kálmán, Diószegi István, Hanák Péter, Katus László, Kerekes Lajos, Lackó Miklós, Niederhauser Emil, Ormos Mária, Puskás Júlia, Somjai Magda, Szűcs Jenő, Zsilák András; Bartha Antal, Glatz Ferenc és Juhász Gyula (szerkesztők).

Tudományszervezési Tájékoztató (196 0.; 6 füzetben)

1361 Bp., Pf. 7 (Akadémia u. 2.), tel. 113-400

Felelős szerkesztő: Székely Dániel

2. AZ AKADÉMIA ÁLTAL TÁMOGATOTT EGYESÜLETI ÉS TÁRSULATI FOLYÓIRATOK

Állattani Közlemények (1902.; 1 köt., 4 füzetben)

1088 Bp., Puskin u. 3., tel. 339-929

Szerkesztő bizottság: Andrássy István (szerkesztő); Benedetzky István, Bognár Sándor, Keve András, Kovács János, Mahunka Sándor, Ponyi Jenő.

Antropológiai Közlemények (1954.; 1 köt., 2 füzetben)

1088 Bp., Puskin u. 3., tel. 331-795

Szerkesztő bizottság: Eiben Ottó (szerkesztő), Farkas Gyula, Lipták Pál, Nemeskéri János, Schuler Dezső, Tóth Tibor.

Archaeológiai Értesítő (1868.; 1 köt., 2 füzetben)

1088 Bp., Múzeum krt. 14—16., tel. 134-400

Szerkesztő bizottság: Fülep Ferenc (szerkesztő), Barkóczi László, Gerevich László, Holl Imre, Kalicz Nándor, Korek József; B. Bónis Éva (technikai szerkesztő).

Biológia (1952.; 1 köt., 2 füzetben)

1094 Bp., Tűzoltó u. 58., tel. 338-130

Szerkesztő bizottság: Csaba György (szerkesztő), Csányi Vilmos, Guba Ferenc, Kiszely György, Vida Gábor; Balázs András (technikai szerkesztő).

Botanikai Közlemények (1901.; 1 köt., 4 füzetben)

1088 Bp., Múzeum krt. 4/a, tel. 338-358

Szerkesztő bizottság: Horváth Imre és Maróti Mihály (szerkesztők), Frenyó Vilmos, Priszter Szaniszló, Sárkány Sándor, Szujkóné Lacza Júlia, Tóth Sándor, Vágujfalvi Dezső.

Ethnographia (1890.; 1 köt., 4 füzetben)

1097 Bp., Könyves Kálmán krt. 40., tel. 331-142

Szerkesztő bizottság: Hofer Tamás (felelős szerkesztő), Balassa Iván (elnök), Bodrogi Tibor, D. Dömötör Tekla, Gunda Béla, Kriza Ildikó, Martin György, Tálasi István, Vincze István.

Földrajzi Közlemények (1873.; 1 köt., 4 füzetben)

1062 Bp., Népköztársaság útja 62., tel. 317-325

Főszerkesztő: Pécsi Márton

Gazdaság (1967.; negyedévenként)

1054 Budapest, Alkotmány u. 10., tel. 312-553

Szerkesztő bizottság: Varga György (főszerkesztő), Bognár József, Csikós-Nagy Béla (elnök), Drecin József, Fenyő Imre, Földi Tamás, Gadó Ottó, Ganczer Sándor, Garam József, Garamvölgyi Károly, Illés Miklós, Iván A. Pál, Kádas Kálmán, Lengyel László, Tímár Mátyás, Vincze Imre.

Irodalomtörténet (1912.; 1 köt., 4 füzetben)

1052 Bp., Pesti Barnabás u. 1., tel. 377-819

Szerkesztő bizottság: Nagy Péter (főszerkesztő), Agárdi Péter, Fülöp László, Kenyeres Zoltán, Lőkös István, Mezei Márta, Orosz László, Poszler György, Tarnóc Márton, Vörös Imre, Wéber Antal, Zappe László; Csáky Edit (technikai szerkesztő).

Magyar Nyelv (1905.; 1 köt., 4 füzetben)

1052 Bp., Pesti Barnabás u. 1., tel. 376-819

Szerkesztő bizottság: Benkő Loránd (felelős szerkesztő), Imre Samu, Kiss Jenő, Nyíri Antal, Papp Ferenc, Pusztai Ferenc, Szathmári István, Tompa József.

Művészettörténeti Értesítő (1952.; 1 köt., 4 füzetben)

1014 Bp., Dísz tér 17., tel. 160-030

Szerkesztő bizottság: Pogány Ö. Gábor (szerkesztő), Aradi Nóra, Dercsényi Dezső, Katona Imre, Kontha Sándor, Mojzer Miklós, Vayer Lajos.

Numizmatikai Közlöny (1902.; 2 évenként 1 köt.)

1085 Bp., Csepreghy u. 4., tel. 131-058

Szerkesztő bizottság: Huszár Lajos (szerkesztő), Bíróné Sey Katalin, Gedai István.

Parasitologia Hungarica (1968.; 1 köt.)

1149 Bp., Tábornok u. 2., tel. 349-152

Szerkesztők: Kassai Tibor, Holló Ferenc.

Századok (1867.; 1 köt., 6 füzetben)

1014 Bp., Úri u. 51—53., tel. 160-428

Szerkesztő bizottság: Kónya Sándor (felelős szerkesztő), H. Balázs Éva, Balogh Sándor, Csatári Dániel, Ember Győző (elnök), Erényi Tibor, Hajdu Tibor, Incze Miklós, Liptai Ervin, Mucsi Ferenc, Niederhauser Emil, Pach Zsigmond Pál, Pamlényi Ervin, Pölöskei Ferenc, Szabolcs Ottó, Szakács Sándor, Székely György, R. Várkonyi Ágnes, Zsigmond László.

Szigma (1968.; 1 köt., 4 füzetben)

1112 Bp., Budaörsi út 43—45., tel. 850-777

Szerkesztő bizottság: Martos Béla (szerkesztő), Tardos Márton (elnök), a Magyar Közgazdasági Társaság Matematikai-Közgazdasági Szakosztályának vezetősége.

A tudományos minősítés

NEGYEDIK RÉSZ

A TUDOMÁNYOS MINŐSÍTÉS

NAGY LEDIK RÉSZ

A TUDOMÁNYOS MINŐSÍTÉS

A NÉPKÖZTÁRSASÁG ELNÖKI TANÁCSÁNAK 1970. ÉVI 9. SZÁMÚ TÖRVÉNYERŰJŰ RENDELETE

a tudományos fokozatokról és a tudományos minősítésről

Általános rendelkezések

1. § A társadalmi haladás, a szocialista társadalom építése érdekében kifejtett rendszeres és eredményes tudományos tevékenységért tudományos fokozat adományozható. Tudományos fokozatot az a személy nyerhet el, aki e törvényerejű rendeletben foglalt követelményeknek megfelel, s korszerű, jelentős, új tudományos eredményt ért el.

2. § (1) A tudományos minősítés keretében „tudományok kandidátusa" és „tudományok doktora" tudományos fokozat (a továbbiakban: kandidátusi és doktori fokozat) szerezhető.

(2) Valamely tudományos fokozat elnyerésének alapjául szolgáló munka (a továbbiakban: értekezés) lehet:

a) erre a célra írott értekezés,

b) 5 évnél nem régebben megjelent könyv,

c) tudományos tevékenységet igénylő, a társadalom számára hasznos, új és a gyakorlatban hasznosított alkotás.

3. § (1) Valamely tudományos fokozat elnyerésének alapjául szolgáló értekezés lehet egyéni vagy kollektív tevékenység keretében kifejtett munka, amennyiben ez megfelel a követelményeknek, s az egyéni eredmény nyilvánvalóan megállapítható.

(2) A tudományos fokozat elnyerésének alapjául szolgáló értekezést a pályázónak általában nyilvános vitában, bíráló bizottság előtt hivatalos bírálók közreműködésével kell megvédenie.

(3) Értekezésként kivételesen a pályázó munkásságának eredményeit összefoglaló tézisek is benyújthatók. Kiemelkedő és közismert tudományos eredményeket elért pályázó esetében el lehet tekinteni a benyújtott tézisek nyilvános megvédésétől. A nyilvános vita alól a felmentést a munkahely

szerint illetékes miniszternek, országos hatáskörű szerv vezetőjének (a továbbiakban: miniszternek) és a Magyar Tudományos Akadémia (a továbbiakban: Akadémia) elnökének együttes javaslatára a Tudományos Minősítő Bizottság (a továbbiakban: TMB) engedélyezi.

A kandidátusi fokozat

4. § (1) A kandidátusi fokozat elnyerésének alapja olyan tudományos téma megoldása, amely összhangban áll a társadalmi fejlődés követelményeivel.

(2) A kandidátusi fokozat elnyerésének feltételei az 1. §-ban foglaltakon kívül:

a) egyetemi vagy főiskolai végzettség,

b) előzetes tudományos tevékenység,

c) szakmai, filozófiai és nyelvi vizsgák letétele,

d) az értekezés elkészítése és megvédése.

(3) A pályázó a kandidátusi fokozat megszerzésére általában szervezett képzésen kívül készül fel, és vizsgái letételére, illetőleg értekezésének megvédésére való felkészülése céljából rendkívüli szabadságban részesül.

(4) Az állam támogatást nyújt ahhoz, hogy a kandidátusi fokozat elnyerésére törekvő jelöltek kivételesen indokolt esetben szervezett képzésben (aspirantúra) vegyenek részt. Nem vehet részt szervezett képzésben az, aki a szocialista erkölcs szabályai ellen súlyosan vét, illetőleg aki a közügyektől eltiltást kimondó jogerős bírósági ítélet hatálya alatt áll.

A doktori fokozat

5. § (1) A doktori fokozat elnyerésének alapja a tudományágazat továbbfejlődését eredményező olyan átfogó tudományos feladat megoldása, amely összhangban áll a társadalmi fejlődés követelményeivel.

(2) A doktori fokozat elnyerésének feltételei az 1. §-ban foglaltakon kívül:

a) a kandidátusi fokozat megszerzése,

b) az adott tudományágazat alkotó művelése a kandidátusi fokozat megszerzését követően legalább három éven át,

c) közreműködés a tudományos közéletben,

d) a tudományos feladat megoldását tartalmazó értekezés elkészítése és megvédése.

(3) A (2) bekezdés *a)* pontjában meghatározott feltétel alól felmentés adható, ha a jelölt előzetes munkásságával bebizonyította szaktudományának magas színvonalú, eredményes művelését. A felmentéshez a munkahely szerint illetékes miniszternek és az Akadémia elnökének egyetértő javaslata szükséges.

(4) A doktori fokozatra pályázó, arra érdemes kandidátusi ösztöndíjban és szabadságkedvezményben részesíthető.

A tudományos fokozattal rendelkező személyek jogállása

6. § (1) A kandidátusi, illetőleg a doktori fokozat odaítéléséről oklevelet kell kiállítani. Az oklevél „a ..... tudományok kandidátusa", illetőleg „a ..... tudományok doktora" fokozat használatára jogosít.

(2) A tudományos fokozattal rendelkező személy kötelessége, hogy

a) folytassa tudományos kutató tevékenységét,

b) tevékenységével nyújtson segítséget a szocialista tudományos közélet fejlesztéséhez, valamint a tudományos utánpótlás neveléséhez, a tudományos minősítés munkájához.

c) egész munkásságával támogassa a szocialista társadalom építését.

7. § (1) A tudományok kandidátusa és doktora tudományos munkássága elismeréseképpen illetménykiegészítésben részesül.

(2) Meg kell vonni az illetménykiegészítést attól a kandidátusi vagy doktori fokozattal rendelkező személytől, aki neki felróhatóan nem fejt ki tudományos munkásságot, illetőleg a tudományos fokozattal járó egyéb kötelezettségeit nem teljesíti. Az illetménykiegészítés folyósítását a megvonás felől való döntésig fel lehet függeszteni.

8. § A munkahely szerint illetékes miniszter, illetőleg a felügyeletet gyakorló szerv vezetője biztosítja a tudományos fokozattal rendelkező személy tudományos munkájához szükséges feltételeket. Ennek során — a hatályos jogszabályok keretei között — rendkívüli szabadságot engedélyezhet jelentősebb kutatómunka elvégzésére vagy tanulmány elkészítésére.

9. § (1) Tudományos fokozat nem adományozható olyan értekezés alapján, amelynek témája nem jelentős, új tudományos eredményt nem tartalmaz, illetőleg tételei a marxizmus—leninizmus ideológiájával szemben állanak.

(2) Nem adományozható tudományos fokozat annak, aki a szocialista erkölcs szabályai ellen súlyosan vétett, illetőleg aki a közügyektől eltiltást kimondó bírósági ítélet hatálya alatt áll.

(3) Meg kell vonni a tudományos fokozatot attól, akit a bíróság a közügyektől jogerősen eltiltott, aki a tudományos fokozatra méltatlan, a tudományos etika ellen vét, továbbá attól, aki a tudományos fokozattal járó kötelezettségeit felhívás ellenére nem teljesíti. Az illetménykiegészítés folyósítását a megvonás felől való döntésig fel lehet függeszteni.

A Tudományos Minősítő Bizottság

10. § (1) A tudományos minősítéssel kapcsolatos feladatokat a TMB látja el. E tevékenységi körébe tartozik különösen a kandidátusi és a doktori fokozat odaítélése, megvonása, valamint a fokozat elnyerésére szervezett képzés irányítása, a minősítést végző szervek munkájának irányítása és felügyelete, a minősítés terén a belföldi és nemzetközi kapcsolatok ápolása, a doktori és kandidátusi oklevelek kiállítása, a minősítettek és a képzésben részt vevők nyilvántartása, az illetménykiegészítés folyósítása, folyósításának felfüggesztése, illetőleg megvonása.

(2) A tudományos fokozatokkal és a szervezett képzéssel kapcsolatos elvi kérdésekről, továbbá a szervezett képzés arányairól a Kormány határoz.

(3) A TMB felügyeletét az Akadémia elnöksége látja el.

(4) A TMB elnökből, titkárból és tagokból áll, akiket az Akadémia elnökségének javaslatára hároméves időtartamra a Kormány nevez ki. A TMB tagjai tudományos fokozattal rendelkező személyek, valamint a Kormány által kijelölt minisztériumok képviselői.

Záró rendelkezések

11. § Tudományos fokozatot nem magyar állampolgár is szerezhet.

12. § Magyar állampolgár külföldön is szerezhet tudományos fokozatot. A külföldön szerzett tudományos fokozatot honosítani kell. A honosítás felől a TMB dönt.

13. § Az Akadémia rendes és levelező tagjait a tudományok doktora fokozat megilleti.

14. § (1) Ez a törvényerejű rendelet kihirdetése napján lép hatályba; egyidejűleg az 1967. évi 19. számú törvényerejű rendelettel módosított 1963. évi 19. számú törvényerejű rendelet hatályát veszti.

(2) A törvényerejű rendelet végrehajtásáról és a szükséges átmeneti szabályok megállapításáról a Kormány gondoskodik. Ennek során a Kormány többek között

— meghatározza azokat az irányelveket, amelyek alapján a tudományos fokozat elnyeréséhez szükséges képesítés, illetőleg vizsgák alól felmentés adható,

— megállapítja azokat a feltételeket, amelyek alapján a nem magyar állampolgár szervezett képzésben részt vehet, illetőleg a külföldön szerzett tudományos fokozat honosítható,

— meghatározza a tudományos fokozattal rendelkezők illetménykiegészítésének összegét, továbbá a tudományos fokozatra pályázók ösztöndíjának rendszerét,

— megállapítja a bírálók és az aspiránsvezetők díjazásának, továbbá a vizsgadíjak és a minősítési eljárási díjak fizetésének rendjét.

(3) A bírósági végrehajtásra vonatkozó jogszabályoknak az ösztöndíj végrehajtás alóli mentességére vonatkozó rendelkezései a tudományos fokozatra pályázók ösztöndíjára nem terjednek ki; a levonás mértékét a Kormány állapítja meg.

Losonczi Pál s. k.,
a Népköztársaság
Elnöki Tanácsának
elnöke

Cseterki Lajos s. k.,
a Népköztársaság
Elnöki Tanácsának
titkára

A MAGYAR FORRADALMI MUNKÁS-PARASZT KORMÁNY 12/1970. (V. 5.) SZÁMÚ RENDELETE

a tudományos fokozatokról és a tudományos minősítésről szóló 1970. évi 9. számú törvényerejű rendelet végrehajtásáról

A Magyar Forradalmi Munkás-Paraszt Kormány a tudományos fokozatokról és a tudományos minősítésről szóló 1970. évi 9. számú törvényerejű rendelet (a továbbiakban: tvr.) 14. §-ában foglalt felhatalmazás alapján a következőket rendeli:

(A tvr. 2. §-ához)

1. §

Ha a tudományos fokozat elnyerésének alapjául szolgáló munka nem értekezés vagy könyv [tvr. 2. § (2) bek. *a)—b)* pontja], hanem a tvr. 2. § (2) bek. *c)* pontja alá eső alkotás, ez lehet különösen: építmény, berendezés, termelési eszköz, termék, műszer, növény- és állatfajta, technológiai, diagnosztikai és terápiás eljárás, elvi szempontból új, jelentős törvénytervezet, illetőleg igazgatási vagy közgazdasági koncepció.

(A tvr. 4. §-ához)

A kandidátusi vizsga

2. §

(1) A kandidátusi vizsgát bizottság előtt kell letenni. A vizsgabizottság elnökét és tagjait a Tudományos Minősítő Bizottság (a továbbiakban: TMB) jelöli ki, vagy felkéri a tudományszak szerint illetékes egyetemet vagy egyetemi jellegű főiskolát (a továbbiakban: főiskolát) a vizsgabizottság megszervezésére. A vizsgabizottság elnöke és tagjai díjazásban részesülnek.

(2) A kandidátusi fokozat elnyeréséhez orosz nyelvből és egy másik világnyelvből kell kandidátusi nyelvvizsgát tenni.

(3) A vizsgára bocsátás felől a TMB határoz.

3. §

(1) A kandidátusi [tvr. 4. § (2) bek. *c)* pont] vizsgák alól mentesül:

a) szakmai vizsga esetében az egyetemi (egyetemi jellegű főiskolai) tanár, illetőleg docens, aki az értekezésének témájához tartozó szakmai tárgyat rendszeresen oktatja;

b) filozófiai vizsga esetében az, aki a marxizmus—leninizmus esti egyetem általános vagy valamely szakosító tagozatát, illetőleg az egyetemen a filozófiai szakot elvégezte, továbbá az, aki pártfőiskolát, illetőleg politikai főiskolát végzett;

c) nyelvvizsga esetében az, aki legalább állami középfokú vagy azzal egyenértékű nyelvvizsgát tett, az adott nyelvből szaktanári oklevele van, illetőleg az, aki középiskolai vagy egyetemi tanulmányait az adott nyelven végezte el.

(2) A TMB szakmai vizsga alól mentesítheti azt a pályázót, aki a vizsgatárgyból öt évnél nem régebben valamely belföldi egyetemen egyetemi doktori szigorlatot tett [25/1969. (VI. 20.) Korm. számú rendelet 21. § (2) bek.].

(3) A TMB a pályázót — különösen indokolt esetben — a munkahely szerint illetékes miniszter, országos hatáskörű szerv vezetője (a továbbiakban: miniszter) és a Magyar Tudományos Akadémia (a továbbiakban: Akadémia) elnökének együttes javaslatára valamennyi vizsga alól mentesítheti.

(4) Az egyetemi (főiskolai) végzettség követelménye alól a TMB azt a pályázót mentesítheti, aki az általa művelt tudományágban már jelentős tudományos tevékenységet végzett.

Szervezett képzésben részt nem vevő pályázó

4. §

(1) Az a pályázó, aki kandidátusi fokozat megszerzésére a munkahelyén készül fel (szervezett képzésben részt nem vevő pályázó), értekezését bármikor benyújthatja. A TMB két előbíráló véleménye alapján dönt arról,

hogy engedélyezi-e a minősítési eljárást. Az előbírálók véleményükben nyilatkoznak arról, hogy a tvr.-ben foglalt feltételek fennállanak-e.

(2) Előbíráló csak tudományos fokozattal rendelkező szakember lehet. Az előbíráló díjazásban részesül.

(3) Az előbírálattól a TMB eltekinthet, ha a pályázó értekezését egyetem vagy kutatóintézet, illetőleg — a TMB hozzájárulásával — a pályázó munkahelye megvitatta.

(4) A pályázó értekezésének benyújtása előtt kérheti a TMB-től a téma jóváhagyását. Ha a TMB a témát előzetesen jóváhagyta és a pályázó öt éven belül értekezését benyújtotta, az előbírálat során adott véleményben ezt a témát nem lehet kifogásolni.

5. §

(1) Ha a TMB a szervezett képzésben részt nem vevő pályázót vizsgára bocsátotta, a pályázó a vizsgákat egy éven belül köteles letenni. A pályázót a vizsgákra való felkészülésre összesen harminc nap, az értekezés megvédésére pedig további harminc nap rendkívüli szabadság illeti meg.

(2) A TMB a pályázótól tudományos művek, illetőleg okiratok bemutatását, nyilatkozatokat, továbbá a pályázó munkahelyének vezetőjétől és társadalmi szerveitől, szükség esetén az irányító vagy felügyeleti szerv vezetőjétől írásbeli véleményt kérhet.

Az aspirantúra általános szabályai

6. §

(1) A kandidátusi fokozat elnyerésére pályázó belföldön, illetőleg külföldön ösztöndíjas vagy levelező aspirantúra formájában részesülhet szervezett képzésben. Az aspiránst a TMB nyilvános pályázat és felvételi vizsga alapján választja ki.

(2) A TMB a pályázati felhívásban meghirdetett tudományszakot, illetőleg témát a tudományszak művelésében érdekelt miniszterrel (országos hatáskörű szerv vezetőjével) egyetértésben jelöli ki.

(3) A pályázatot a munkáltatóhoz kell benyújtani. A munkáltató azt részletes véleménnyel ellátva — felügyeleti szerve útján — a TMB-hez továbbítja. Az 5. § (2) bekezdése ebben az esetben is irányadó.

7. §

(1) A felvételi vizsgára bocsátásról a TMB határoz. A felvételi vizsgára bocsátott pályázót egy alkalommal összesen tizenöt nap rendkívüli szabadság illeti meg.

(2) A pályázónak a felvételi vizsgán szűkebb szakterületének ismeretanyagából és a filozófiából kell a kutatómunkára alkalmasságot bizonyító magas színvonalú ismeretekről tanúságot tennie. A TMB — a választott tématól függően — idegen nyelvből is elrendelheti felvételi vizsga letételét.

(3) A felvételi vizsga tárgyait és időpontját legalább hat héttel a vizsga előtt közölni kell a pályázóval.

(4) A felvételi vizsga egyes tárgyai alól a TMB felmentést adhat.

8. §

(1) Aspirantúrára a TMB azt a pályázót veheti fel, aki

a) egyetemet vagy főiskolát végzett,

b) az egyetem (főiskola) elvégzése után legalább két évi gyakorlati munkát folytatott,

c) felvételi vizsgáját sikerrel letette,

d) ösztöndíjas aspirantúra esetén a 35., levelező aspirantúra esetén a 40. évét még nem töltötte be,

e) külföldi aspirantúra esetén a megfelelő idegen nyelvből legalább középfokú állami nyelvvizsgával rendelkezik.

(2) A TMB a gyakorlati munka alól [(1) bek. *b)* pontja] felmentést adhat olyan tudományszakon, amelynél a gyakorlat a tudományos alkotás szempontjából nem elengedhetetlen. Az életkor [(1) bek. *d)* pontja] alól a TMB kivételes méltánylást érdemlő körülmény esetében felmentést adhat.

Belföldi aspirantúra

9. §

(1) Belföldi ösztöndíjas aspirantúrára a TMB által meghirdetett pályázatban megjelölt tudományszakban, illetőleg témában lehet pályázót felvenni.

(2) A belföldi ösztöndíjas aspirantúra időtartama három év. Ez alatt az aspiráns a részére kijelölt munkahelyen végzi tanulmányait és kutatómunká-

ját, továbbá hat hónapot külföldön tölthet tanulmányok és nyelvgyakorlás céljából. Az aspiráns képzésének helyét a TMB a miniszterrel egyetértésben jelöli ki.

(3) A belföldi ösztöndíjas aspiráns egyéni terv alapján aspiránsvezető irányításával végzi munkáját. A tervet a TMB hagyja jóvá, és annak végrehajtásáról az aspiráns és az aspiránsvezető évenként beszámol a TMB-nek.

10. §

(1) Belföldi levelező aspirantúrára a gyakorlatban dolgozó olyan szakember vehető fel, aki a társadalmi fejlődés követelményeivel összhangban álló tudományos téma megoldásán dolgozik, és megjelent írásművekkel vagy más módon igazolja, hogy a kutatásban előrehaladt. A belföldi levelező aspirantúra időtartama azonos az engedélyezett rendkívüli szabadság időtartamával.

(2) A belföldi levelező aspiráns rendkívüli szabadságát a kijelölt kutatóhelyen az aspiránsvezető irányításával tölti el. A kutatóhelyet a TMB a miniszterrel egyetértésben jelöli ki.

11. §

(1) Az aspiránsvezetőt a TMB a tudományos fokozattal rendelkező személyek közül jelöli ki.

(2) Az aspiránsvezető felelős az aspiráns tudományos képzéséért és szakmai irányításáért.

(3) Az aspiránsvezető munkájáért díjazásban részesül.

12. §

Az aspiráns a kijelölt intézmény munkarendje szerint dolgozik. Ha az aspiráns a képzés helye vezetőjének vagy aspiránsvezetőjének ismételt figyelmeztetése ellenére a feladatait elhanyagolja vagy a munkahely rendjét megsérti, a munkahely vezetője vagy az aspiránsvezető javaslatot tehet a TMB-nek fegyelmi eljárás lefolytatására, más munkahely kijelölésére vagy az aspirantúrából kizárásra. Ezeket az intézkedéseket a TMB hivatalból is megteheti.

Külföldi aspirantúra

13. §

(1) A TMB külföldi ösztöndíjas aspirantúrára akkor vehet fel pályázót, ha

a) a választott tudományszakban nincs kellő számú tudományos fokozattal rendelkező szakember, és a szűkebb szakterület helyzete kellően indokolja a minősítettek számának gyorsabb növelését, továbbá

b) anyagi, műszaki vagy személyi feltételek hiányában a tanulmányok belföldön nem végezhetők el, vagy az adott tudományszakban külföldön a hazaitól eltérő módszerekkel kutató, jelentős tudományos iskola működik.

(2) A külföldi ösztöndíjas aspirantúra időtartama három év.

14. §

(1) Külföldi levelező aspirantúrára való felvételnek a 13. §-ban meghatározott feltételek fennállása esetében akkor van helye, ha belföldön személyi feltételek hiányában a kívánt tanulmányok nem végezhetők el.

(2) A külföldi levelező aspirantúra időtartama négy év.

Az aspiráns munkaviszonya

15. §

(1) Az ösztöndíjas aspiráns munkaviszonya az aspirantúra ideje alatt szünetel. Az aspirantúra időtartama a munkaviszonyhoz fűződő jogok szempontjából — ideértve a társadalombiztosítást és a nyugellátást is — munkaviszonynak minősül.

(2) Az ösztöndíjas tanulmányainak irányításával összefüggő jogokat az aspirantúra időtartama alatt a TMB gyakorolja, a kutatómunkával kapcsolatos költségeket annak az intézménynek a költségvetésében kell biztosítani, ahova az aspiránst a TMB beosztotta.

(3) A levelező aspiráns munkaviszonyát az aspirantúra nem érinti.

(4) Az aspiráns tudományos, irodalmi, művészeti, valamint a TMB által engedélyezett felsőoktatási tevékenységen kívül más keresőfoglalkozást nem folytathat, másodállást nem tölthet be. Mellékfoglalkozás vállalásához a TMB hozzájárulása is szükséges.

Az aspiráns ösztöndíja

16. §

(1) Az ösztöndíjas aspiráns az aspirantúra idején állami ösztöndíjban részesül, amelyet a TMB állapít meg és folyósít. Az ösztöndíjból csak a tartásdíjakat, valamint az ösztöndíj címén tévesen kifizetett összeget szabad levonni; a levonások összege az ösztöndíj harminchárom százalékát nem haladhatja meg.

(2) A belföldi ösztöndíjas aspiráns ösztöndíját az aspirantúra felvétele idején betöltött főfoglalkozás alapján elért átlagkeresetének megfelelő összegben kell megállapítani. Az aspiránst ezenfelül megilleti mindaz a pótlék, amely átlagkeresetében nem szerepel, de amelyre az aspiránsi munkahelyén munkakörülményei alapján jogosult. A felvétel alkalmával megállapított ösztöndíjat a kandidátusi vizsgák letétele után — indokolt esetben — egy alkalommal fel lehet emelni.

(3) A külföldi ösztöndíjas aspiráns minden évben tizenegy hónapon át — ha ezalatt külföldön tartózkodik — a TMB és a pénzügyminiszter által együttesen meghatározott összegű ösztöndíjban részesül. A tizenkettedik hónapra és további belföldi tartózkodása idejére az aspirantúrára felvétele idején főfoglalkozása alapján elért átlagkeresetének megfelelő, de legalább havi 2600 Ft ösztöndíjat kell részére folyósítani. Külföldön tartózkodása idejére belföldön lakó családja számára a TMB által megállapított összegű támogatást kell folyósítani. A külföldi ösztöndíjas aspiráns ruha-, könyv- és disszertációsegélyben részesül.

(4) A külföldi levelező aspiráns az aspirantúrával összefüggő külföldi kiküldetésének ideje alatt a külföldi ösztöndíjas aspiránssal azonos összegű ösztöndíjban részesül. A külföldi levelező aspiránst könyv- és disszertációsegély illeti meg.

Az aspiráns szabadsága

17. §

(1) A belföldi ösztöndíjas aspiránst évi huszonnégy munkanap fizetett szabadidő illeti meg.

(2) A belföldi levelező aspiráns értekezésének befejezésére és a vizsgákra való felkészülésre a munkaviszonya alapján járó szabadságán felül legfeljebb két részben igénybe vehető, összesen hattól tizenkét hónapig terjedhető rendkívüli szabadságban részesül.

(3) A külföldi levelező aspiráns az aspirantúra ideje alatt összesen nyolctól tizenkét hónapig terjedő rendkívüli szabadságban részesül, amelynek tartama alatt a TMB kiküldetésében külföldön tartózkodik.

(4) A külföldi levelező aspiránst belföldi tartózkodásának ideje alatt a munkáltató által fizetett heti egy kutatónap, továbbá a kandidátusi vizsgákra, valamint az értekezés elkészítésére és megvédésére való felkészülés céljából — az évi rendes szabadságon felül — évente harminc nap rendkívüli szabadság illeti meg.

A munkáltató kötelességei

18. §

A munkáltató a levelező aspiránsait, valamint a hozzá képzésre beosztott aspiránsokat tanulmányaik végzésében köteles támogatni, az intézmény kísérleti berendezéseit, könyvtárát rendelkezésükre bocsátani.

Az egyetemek és kutatóintézmények feladatai

19. §

(1) Az egyetem (főiskola), valamint a tudományos kutatóintézmény az aspiránsok szervezett képzésében elsősorban a hozzá beosztott aspiráns munkájának közvetlen irányításával vesz részt.

(2) Az egyetem (főiskola)

a) a TMB felkérésére kidolgozza a szakmai vizsga egyes tárgyainak vizsgaanyagát,

b) a TMB felkérésére vizsgabizottságokat alakít, kandidátusi vizsgát folytat le,

c) gondoskodik a beosztott aspiráns filozófiai és idegen nyelvi oktatásáról, valamint vizsgáztatásáról,

d) az aspiránsok részére speciálkollégiumot tart,

e) javaslatot tehet kiemelkedő színvonalú egyetemi doktori értekezésnek kandidátusi értekezésként való elfogadására [25/1969. (VI. 20.) Korm. számú rendelet 21. § (2) bek.].

(3) Szakmai vizsgabizottság alakításával és szakmai vizsgák lefolytatásával kutatóintézmény is megbízható.

(4) Az aspiránsok képzésében az egyetemre (főiskolára, kutatóintézményre) háruló feladatok ellátásáért az egyetem rektora (a főiskola, kutatóintézmény igazgatója), a filozófiaoktatás irányításáért a művelődésügyi miniszter, az idegen nyelvi oktatás irányításáért és megszervezéséért az egyetem (főiskola) felügyeletét ellátó miniszter felelős.

Az aspirantúra elvégzése

20. §

(1) Az aspirantúra idejét nem lehet meghosszabbítani. Indokolt esetben (tartós betegség stb.) az aspiránsképzés időtartamát a TMB felfüggesztheti. A felfüggesztés tartamára az ösztöndíjas aspiráns munkaviszonya helyreáll.

(2) A TMB az aspirantúra elvégzéséről végbizonyítványt ad, ha az aspiráns annak időtartama alatt valamennyi kandidátusi vizsgáját letette.

(3) Az aspiráns értekezését a kandidátusi vizsgák letétele után, illetőleg végbizonyítványának kézhezvételét követően — abban a tudományszakban, amelyben az aspirantúrát elvégezte — bármikor benyújthatja.

A kandidátusi értekezés megvédése

21. §

(1) Az értekezés vitára bocsátásáról a TMB két hivatalos bíráló véleménye alapján határoz. Hivatalos bíráló csak tudományos fokozattal rendelkező szakember lehet. A hivatalos bíráló díjazásban részesül.

(2) Hivatalos bírálóként külföldi állampolgár is felkérhető.

(3) Az aspiráns értekezésének megvédésére csak akkor kaphat engedélyt, ha azt a kijelölt tudományos munkahelyen előzetesen megvitatták.

22. §

Ha a pályázó a gyakorlatban hasznosított alkotás (1. §) alapján kíván kandidátusi fokozatot elnyerni, az alkotás leírása (műszaki leírás, törvénytervezet, koncepció stb. csatolása) mellett közölnie kell azokat az adatokat is, amelyekből megállapítható, hogy az alkotás tudományos tevékenységet igényelt, új, és azt a gyakorlatban már hasznosították.

23. §

(1) Az értekezés vitájának vezetésére és a kandidátusi fokozat odaítélése tekintetében javaslat tételére a TMB bíráló bizottságot jelöl ki. A bíráló bizottság elnökét és tagjait tudományos fokozattal rendelkező vagy más kiváló szakemberek közül kell kijelölni. A bíráló bizottság tagjai díjazásban részesülnek.

(2) Államérdekből a TMB elrendelheti az értekezés zártkörű megvédését.

(3) A bíráló bizottság zárt tanácskozásban értékeli a hivatalos bírálók állásfoglalását, a vitában elhangzott véleményeket, és titkos szavazással egyhangúlag vagy szótöbbséggel állást foglal abban a kérdésben, hogy a jelölt értekezését megvédte-e, valamint, hogy javasolja-e a tudományos fokozat odaítélését.

(4) A tudományos fokozat odaítéléséről a bíráló bizottság javaslata alapján a TMB illetékes szakbizottsága dönt.

24. §

(1) A TMB a minősítési eljárást annak bármely szakaszában megszüntetheti, ha a tvr.-ben vagy e rendeletben megállapított követelmények nem állanak fenn, illetőleg a pályázó visszalépett.

(2) A minősítési eljárás megszüntetése esetében a pályázó csak egy év elteltével nyújthat be értekezést. Az a pályázó, aki nyilvános vitában nem védte meg értekezését, újabb értekezést ugyanabból a témából még egy alkalommal nyújthat be.

(A tvr. 5. §-ához)

A doktori értekezés megvédése

25. §

(1) A doktori értekezés vitára bocsátásáról a TMB legalább három hivatalos bíráló véleménye alapján dönt. A hivatalos bírálók többségének a tudományok doktora fokozattal kell rendelkeznie, ez alól a TMB kivételesen felmentést adhat.

(2) Az értekezés benyújtására, a bíráló bizottság megalakítására, díjazására, a vitára, a bíráló bizottság határozatára, illetőleg a minősítési eljárás megszüntetésére egyebekben a kandidátusi fokozat elnyerésére vonatkozó szabályokat kell megfelelően alkalmazni (21—24. §).

(3) A tudományok doktora fokozat odaítéléséről a TMB a szakbizottság és a bíráló bizottság javaslata alapján dönt.

Doktori ösztöndíj

26. §

(1) Doktori fokozat megszerzése érdekében ösztöndíjban (doktori ösztöndíj) olyan kandidátus részesíthető, aki a doktori fokozat elnyeréséhez szükséges feltételeknek [tvr. 5. § (2) bek.] megfelel, a társadalom szempontjából kiemelt jelentőségű témán dolgozik, amelynek részletes tervét a TMB jóváhagyta, és munkája befejezésének meggyorsítása közérdek.

(2) A doktori ösztöndíj adományozására a munkahely szerint illetékes miniszter tesz javaslatot a TMB-nek.

(3) A doktori ösztöndíj egy évre szól, amelyet a TMB további egy évre meghosszabbíthat. Az ösztöndíj összegét a belföldi ösztöndíjas aspiráns ösztöndíjával azonos módon kell megállapítani. Az ösztöndíjból való levonásra a 16. § irányadó.

27. §

(1) Az ösztöndíj folyósításának tartama alatt az ösztöndíjas munkaviszonya szünetel, és ez alatt az idő alatt a számára kijelölt tudományos intézményben egyéni terv alapján készül fel a doktori fokozat elnyerésére. A doktori ösztöndíjas munkaviszonnyal kapcsolatos jogállása azonos az ösztöndíjas aspiráns jogállásával.

(2) A doktori ösztöndíjast — az ösztöndíj folyósításának tartama alatt — indokolt esetben a TMB hathónapos külföldi tanulmányútra küldheti.

28. §

(1) A TMB javaslatára a miniszter, illetőleg a munkahely vezetője a doktori értekezés elkészítésére hat hónapig terjedő rendkívüli szabadságot engedélyez olyan kandidátus részére, akinek témája a társadalom szempontjából különösen jelentős, és munkakörülményei a szabadság engedélyezését indokolják.

(2) A TMB rendkívüli szabadságot akkor javasolhat, ha az értekezés részletes tématervét jóváhagyta, és a kandidátus munkakörülményei ezt indokolják.

(A tvr. 6. §-ához)

29. §

(1) Kandidátusi, illetőleg doktori fokozat az alábbi tudományszakokban nyerhető el:

fizikai tudományok,
kémiai tudományok,
biológiai tudományok,
földtudományok,
matematikai tudományok,
műszaki tudományok,
közlekedéstudományok,
mezőgazdasági tudományok,
orvostudományok,
állatorvostudományok,
gyógyszerészeti tudományok,
nyelvtudományok,
irodalomtudományok,
történelemtudományok,
művészettörténeti tudományok,
zenetudományok,
állam- és jogtudományok,

hadtudományok,
közgazdaságtudományok,
földrajztudományok,
neveléstudományok,
pszichológiai tudományok,
filozófiai tudományok,
szociológiai tudományok.

(2) A TMB a szükséghez képest más tudományszakban is tudományos fokozatot ítélhet oda.

(A tvr. 7. §-ához)

30. §

(1) A tudományok kandidátusa, illetőleg a tudományok doktora részére járó illetménykiegészítést a TMB a munkaviszony fennállásától függetlenül folyósítja.

(2) Az illetménykiegészítés megvonására a TMB jogosult.

(A tvr. 9. §-ához)

31. §

(1) A tudományos fokozat megvonására a TMB jogosult.

(2) A tudományos fokozattal rendelkező személyre vonatkozó jogerős büntető ítéletet, illetőleg fegyelmi határozatot a bíróság, illetőleg a fegyelmi hatóság megküldi a TMB-nek.

(A tvr. 10. §-ához)

32. §

(1) A TMB feladatát teljes ülésen, szakbizottságai közreműködésével, illetőleg elnöke és titkára útján látja el. A TMB tagjaként nem hozható javaslatba az, aki az Akadémia elnökségének tagja.

(2) A szakbizottságokat — a szükséghez képest tudományágazatonként — a tudományos fokozattal rendelkező szakemberekből a TMB létesíti akként, hogy az egyetemek, illetőleg kutatóhelyek indokolt esetben megfelelően képviselve legyenek. A szakbizottság — a kandidátusi fokozat odaítélésén kívül — olyan egyéb feladatokat is ellát, amellyel a TMB megbízza. A szakbizottságok munkáját közvetlenül a TMB irányítja.

(3) A TMB mellett — a TMB titkárának felügyelete alatt — titkárság működik. A titkárság feladatát és működésének elveit a TMB határozza meg.

(4) A TMB ügyrendjét az Akadémia elnöksége hagyja jóvá.

33. §

(1) A TMB és szakbizottságainak határozata ellen az államigazgatási eljárás általános szabályai szerint — a (2) bekezdésben foglalt kivételekkel — egyfokú fellebbezésnek van helye. A szakbizottság határozata ellen benyújtott fellebbezést a TMB, a TMB határozata ellen benyújtott fellebbezést pedig az Akadémia elnöksége bírálja el.

(2) Jogszabálysértés — így különösen összeférhetetlenség vagy elfogultság — kivételével nincs helye fellebbezésnek olyan határozat ellen, amely a vizsga értékelésére, illetőleg az értekezés elutasítására vagy elfogadására vonatkozik.

34. §

A TMB javaslatot tehet az illetékes egyetemen a tudományok doktora részére címzetes egyetemi (főiskolai) tanári cím, a tudományok kandidátusa részére pedig címzetes egyetemi (főiskolai) docens cím adományozására, ha a tudományos fokozattal rendelkező személy a tudományos szakemberképzés terén kiemelkedő tevékenységet fejtett ki.

(A tvr. 11. §-ához)

35. §

(1) Nem magyar állampolgár államközi kulturális, továbbá akadémiák közötti egyezmény alapján vagy diplomáciai úton előterjesztett hivatalos

kérelemre belföldi aspirantúrán vehet részt, illetőleg doktori ösztöndíjban részesíthető. A TMB engedélyével nem magyar állampolgár saját költségén is részt vehet belföldi aspirantúrán.

(2) A TMB a munkahely szerint illetékes miniszterrel egyetértésben állapítja meg, hogy milyen tudományágazatokban és tudományos intézményekben biztosítható nem magyar állampolgár aspiráns képzése, továbbá, hogy az aspiráns tanulmányaival összefüggő dologi és egyéb költségeket milyen módon kell fedezni.

(3) A nem magyar állampolgár aspiráns ösztöndíját a kulturális egyezmények alapján kell megállapítani. A magyar ösztöndíjban részesülő aspiráns ösztöndíjának összege 2000 Ft. Részére megfelelő elhelyezést, a belföldi aspiránséval azonos társadalombiztosítási szolgáltatást és kedvezményes étkeztetést kell biztosítani. Az ösztöndíjból való levonásra a 16. § irányadó. A kandidátusi vizsgák letétele után az ösztöndíj összege egy alkalommal felemelhető legfeljebb 2600 Ft-ra.

(4) A nem magyar állampolgár aspiráns ösztöndíjának, valamint elhelyezésének (lakásának) költségeit a TMB, a nyelvi előkészítő tanfolyam költségeit pedig a Művelődésügyi Minisztérium költségvetésében kell biztosítani.

36. §

(1) A magyar tudományos fokozatot nyert nem magyar állampolgár — a magyar állampolgárokkal azonos feltételek mellett — megszerezheti az egyetemi doktori címet.

(2) A magyar tudományos fokozatot nyert nem magyar állampolgár jogosult illetménykiegészítésre, ha magyar vállalattal (intézménnyel stb.) áll munkaviszonyban.

(A tvr. 12. §-ához)

37. §

(1) A külföldön szerzett tudományos fokozatot a megfelelő magyar tudományos fokozattal kell honosítani, ha annak megszerzése a TMB előzetes jóváhagyásával történt. A TMB ilyen esetben is megkövetelheti belföldön kiegé-

szítő vizsgák letételét, szükség esetében hivatalos bírálót küldhet külföldre, vitás esetekben a külföldi szervtől további tájékoztatást kérhet.

(2) Az (1) bekezdésben nem említett esetben a TMB a honosítás felől az összes körülmények mérlegelése alapján határoz, azt megtagadhatja, illetőleg további feltételekhez kötheti.

(A tvr. 13. §-ához)

38. §

Az illetménykiegészítést több tudományos fokozat esetén is (a tudományok kandidátusa, a tudományok doktora, az Akadémia levelező, illetőleg rendes tagja) csak a legmagasabb tudományos fokozat alapján lehet folyósítani.

(A tvr. 14. §-ához)

39. §

A pályázó vizsgadíjat, valamint minősítési eljárási díjat köteles fizetni.

40. §

(1) Ez a rendelet a kihirdetése napján lép hatályba, végrehajtásáról az Akadémia elnöke

— a tudományos minősítésben közreműködők és az aspiránsvezetők díjazásáról, valamint a vizsgák, illetőleg a minősítési eljárás díjáról a pénzügyminiszterrel egyetértésben,

— az aspiráns ösztöndíja tekintetében a munkaügyi miniszterrel és a pénzügyminiszterrel egyetértésben gondoskodik.

Egyidejűleg a 20/1963. (VIII. 14.) Korm. számú rendelet, valamint az 1010/1967. (V. 28.) Korm. számú határozat 9. pontja hatályát veszti.

(2) A tvr. és e rendelet rendelkezéseit a már benyújtott, de még el nem bírált kérelmekre is alkalmazni kell. Az aspirantúrára már felvett, illetőleg

a szervezett képzésben részt nem vevő és már vizsgára bocsátott személyekkel szemben azonban a korábbi jogszabályokban foglaltakat meghaladó követelményt nem lehet támasztani.

(3) A TMB annak részére, aki e rendelet hatálybalépéséig vizsgakötelezettségének eleget tett — kérelmére — erről végbizonyítványt állít ki. Az ilyen pályázó értekezését bármikor benyújthatja.

Fock Jenő s. k.,
a Magyar Forradalmi Munkás-Paraszt Kormány elnöke

TUDOMÁNYOS MINŐSÍTŐ BIZOTTSÁG (TMB)

A bizottság elnöke:

Kónya Albert r. t.

A bizottság titkára:

Kulcsár Kálmán lev. t.

A bizottság tagjai:

Almási Miklós, a fil. tud. dr.
Arató Mátyás, a mat. tud. dr.
Barkóczi Ilona, a pszichol. tud. kand.
Csikai Gyula lev. t.
Csurgay Árpád, a műsz. tud. dr.
Dévay Márta, a biol. tud. dr.
Falusné Szikra Katalin lev. t.
Földesi Tamás, a fil. tud. dr.
Halay Tibor, a közgazdtud. kand.
Hutás Imre, az orvtud. kand.
Király Tibor, az állam- és jogtud. dr.
Kovács Ferenc lev. t.
Kovács Gábor, a mgazd. tud. dr.
Kovács György, a műsz. tud. dr.
Meisel János, a föld- és ásvt. tud. kand.
Munkácsi Ferenc, a mgazd. tud. kand.
Nyilas József, a közgazdtud. dr.
Papp Ferenc lev. t.
Pásztor Emil, az orvtud. dr.
Párkányi Mihály, a műsz. tud. dr.
Ránki György lev. t.
Simon Sándor lev. t.
Simon Tibor, a biol. tud. dr.
Sitkei György, a műsz. tud. dr.
Szabó Zoltán r. t.
Tokodi Gyula, a törttud. kand.
Tüdős Ferenc lev. t.
Vajda György lev. t.
Wollemann Mária, az orvtud. dr.

Garamvölgyi Károly, a közgazd. tud. kand., minh. (OM)
Aczél György, az orvtud. kand., minh. (EüM)
Váncsa Jenő minh. (MÉM)
Damó László, a hadtud. kand. (HM)
Ajtai Miklós elnök (OMFB)
Láng István, a mgazd. tud. dr., főtitkárh. (MTA Közp. Hiv.)
Kapolyi László, a műsz. tud. dr., minh. (NIM)
Betlej Sándor, a műsz. tud. kand., minh. (KGM)
Szabó János lev. t., államtitkár (ÉVM)

A Tudományos Minősítő Bizottság titkárságának v.: Tóth Béla; 1361 Budapest, Pf. 6 (Münnich Ferenc u. 7.), tel. 173-901

A TUDOMÁNYOK DOKTORAI ÉS KANDIDÁTUSAI

A tudományszak megjelölése „A KGST-tagországok tudományos dolgozói szakterületeinek jegyzéke" alapján történt.

A TUDOMÁNYOK DOKTORAI

(A név után zárójelbe tett első évszám a születési évet, a második évszám a kandidátusi, a harmadik évszám a doktori fokozat odaítélésének évét jelöli.)

AZ ÁLLAM- ÉS JOGTUDOMÁNYOK DOKTORAI

Antalffy György (1920, 1960, 1969) állam- és jogelmélet

Bokorné Szegő Hanna (1925, 1960, 1973) nemzetközi jog

Bónis György (1914, 1952, 1969) állam- és jogtörténet

Csizmadia Andor (1910, 1956, 1964) állam- és jogtörténet

Farkas József (1925, 1955, 1973) polgári jog és polgári eljárási jog

Földvári József (1926, 1958, 1973) büntetőjog, büntető végrehajtási és büntető eljárási jog

Gödöny József (1925, 1967, 1975) büntetőjog, büntető végrehajtási és büntető eljárási jog

György Ernő (1888, 1957, 1972) gazdasági jog

Haraszti György (1912, 1957, 1969) nemzetközi jog

Horváth Pál (1928, 1958, 1968) állam- és jogtörténet

Katona Géza (1925, 1962, 1973) kriminalisztika

Kertész Imre (1926, 1961, 1972) kriminalisztika

Király Tibor (1920, 1959, 1971) büntető eljárási jog

Kovacsics József (1919, 1958, 1972) statisztika

Mádl Ferenc (1931, 1964, 1974) polgári jog

Martonyi János (1910, 1952, 1966) államjog

Meznerics Iván (1907, 1960, 1970) pénzügyi jog, gazdasági jog

Nagy Lajos (1911, 1958, 1974) büntetőjog, büntető végrehajtási és büntető eljárási jog

Nagy László (1926, 1958, 1974) mezőgazdasági és termelőszövetkezeti jog

Nagy László (1914, 1955, 1966) munkajog

Pecze Ferenc (1922, 1955, 1976) állam- és jogtörténet

Pólay Elemér (1915, 1956, 1964) római jog

Révai Tibor (1907, 1955, 1968) polgári jog és polgári eljárási jog

Rudolf Lóránt (1904, 1956, 1967) polgári jog és polgári eljárási jog

Samu Mihály (1929, 1962, 1975) állam- és jogelmélet

Sarlós Béla (1913, 1957, 1971) állam- és jogtörténet

Seres Imre (1928, 1957, 1967) mezőgazdasági és termelőszövetkezeti jog

Szabó Lászlóné (1935, 1965, 1973) büntetőjog, büntető végrehajtási és büntető eljárási jog

Szamel Lajos (1919, 1954, 1963) államjog és államigazgatási jog

Szentpéteri István (1926, 1962, 1973) államjog, szociológia

Szilbereki Jenő (1917, 1960, 1973) polgári jog és polgári eljárási jog

Vigh József (1930, 1962, 1975) kriminológia

Viski László (1929, 1956, 1972) büntetőjog, kriminalisztika

AZ ÁLLATORVOSTUDOMÁNYOK DOKTORAI

Becze József (1922, 1957, 1970) szülészet és szaporodásbiológia

Hámori Dezső (1910, 1954, 1965) állatgenetika és nemesítés, háziállatok kórtana és kórbonctana, szülészet és szaporodásbiológia

Juhász Balázs (1918, 1955, 1964) állatélettan, állatorvosi élettan

B. Kovács András (1925, 1956, 1973) állatsebészet

Kovács Gyula (1899, 1952, 1960) háziállatok anatómiája, állatorvosi szövettan, embriológia

Kovács Jenő (1910, —, 1952) állatorvosi gyógyszertan

Köves János (1882, —, 1952) állathigiénia

Nyiredi István (1904, 1952, 1955) állatorvosi mikrobiológia, élelmiszerhigiénia

Pesti László (1927, 1954, 1975) állatorvosi mikrobiológia

A BIOLÓGIAI TUDOMÁNYOK DOKTORAI

Alföldi Lajos (1927, 1955, 1972) genetika, mikrobiológia

Andrási István (1927, 1956, 1973) állattan, helmintológia

Balázs András (1929, 1964, 1974) a molekula, a szövet, a sejt biológiája

Bálint Andor (1920, 1952, 1969) növénynemesítés és vetőmagtermesztés, a mezőgazdasági növények genetikája

Balóné Banga Ilona (1906, 1952, 1956) biokémia

Berczik Árpád (1929, 1956, 1975) hidrobiológia

Bíró Endre (1919, 1955, 1967) biokémia

Boross László (1931, 1960, 1973) biokémia

Bot György (1917, 1960, 1972) biokémia

Bökönyi Sándor (1926, 1960, 1970) állattan

Csányi Vilmos (1935, 1965, 1971) biokémia

Csillik Bertalan (1927, 1962, 1968) az ember anatómiája, szövettan és embriológia

F. Dániel Ágnes (1929, 1961, 1975) fotoszintézis

Dévay Márta (1931, 1958, 1968) a molekula, a sejt, a szövet biológiája, embriológia, genetika

Dévényi Tibor (1927, 1955, 1968) biokémia

Elődi Pál (1927, 1958, 1965) biokémia

Fábián Gyula (1915, 1952, 1975) állattan, genetika, ökológia

Faludi Béla (1909, 1952, 1966) genetika

Fedorcsák Imre (1926, 1968, 1974) biokémia

Fekete Gábor (1930, 1966, 1976) növénytan, ökológia

Frenyó Vilmos (1908, 1952, 1965) élettan (növény)

Garamvölgyi Miklós (1932, 1961, 1966) biofizika

Gárdos György (1927, 1962, 1969) biokémia

Greguss Pál (1889, 1952, 1956) növénytan

Guba Ferenc (1919, 1954, 1967) biokémia

Hámori József (1932, 1966, 1972) a molekula, a sejt, a szövet biológiája

Hortobágyi Tibor (1912, 1953, 1955) hidrobiológia

Horváth Imre (1926, 1958, 1966) ökológia (növény)

Horváth István (1920, 1965, 1972) biokémia, ipari mikrobiológia

Kárpáti István (1924, 1957, 1974) növénytan

Kedves Miklós (1933, 1965, 1974) növénytan

Kiss Árpád (1916, 1964, 1973) mezőgazdasági növények genetikája

Koch Sándor (1925, 1962, 1974) vírustan

Kovács Margit (1930, 1957, 1971) növénytan

Lipták Pál (1914, 1956, 1969) antropológia

Magyari András (1918, –, 1960) mezőgazdasági állatok tenyésztése

Maróti Mihály (1917, 1957, 1967) növénytan

Mihályi Ferenc (1906, 1955, 1967) rovartan

Móczár László (1914, 1952, 1960) rovartan

Nagy Lászlóné (1914, 1957, 1965) őslénytan és rétegtan

Pálfi Gábor (1918, 1961, 1972) élettan (növény)

Polgár László (1930, 1965, 1971) biokémia

Précsényi István (1926, 1966, 1973) ökológia, biometria

S. Rózsa Katalin (1930, 1961, 1975) élettan

Sárkány Sándor (1906, –, 1952) növénytan, a szövet biológiája, embriológia, gyógynövénynemesítés

Sebestyén Olga (1891, 1952, 1972) hidrobiológia

Simon Tibor (1926, 1955, 1972) ökológia, növénytan

Soós Árpád (1912, 1952, 1966) zoológia

Szabó István (1925, 1956, 1970) mikrobiológia, ökológia

Szalai István (1913, 1952, 1959) élettan (növény)

Szelényi Gusztáv (1904, 1952, 1958) rovartan, ökológia

Szőke Péter (1910, 1968, 1976) ornitomuzikológia
Tétényi Péter (1924, 1955, 1964) növénytan
B. Varga Magdolna (1922, 1958, 1970) élettan (növény)
Venetianer Pál (1935, 1965, 1975) biokémia
Verzár Rezsőné Petri Gizella (1927, 1964, 1973) gyógyszerészet, biológia
Vida Gábor (1935, 1966, 1973) növénytan, genetika, sejttan
Zicsi András (1928, 1960, 1975) állattan

A FILOZÓFIAI TUDOMÁNYOK DOKTORAI

Almási Miklós (1932, 1966, 1972) marxista–leninista esztétika
Erdei László (1920, 1957, 1970) logika
Földesi Tamás (1929, 1958, 1969) dialektikus materializmus
Fukász György (1929, 1958, 1969) szociológia
Gedő András (1932, 1959, 1971) dialektikus materializmus, filozófiatörténet
Heller Ágnes (1929, 1955, 1968) történelmi materializmus
Kónya István (1923, 1963, 1975) tudományos ateizmus
Szemere Samu (1881, –, 1957) filozófiatörténet

A FIZIKAI TUDOMÁNYOK DOKTORAI

Ádám András (1924, 1955, 1972) magfizika
S. Bakos József (1932, 1966, 1976) kvantumelektronika
Bencze Gyula (1936, 1969, 1975) magfizika
Bodó Zalán (1919, –, 1957) félvezetők és dielektrikumok fizikája
Csada Imre (1916, 1956, 1962) napfizika
Dörnyeiné Németh Judit (1932, 1965, 1971) magfizika
Fényes Imre (1917, 1952, 1959) elméleti és matematikai fizika
Fényes Tibor (1929, 1959, 1971) magfizika
Gyarmati István (1929, 1959, 1968) elméleti és matematikai fizika
Hoffmann Tibor (1922, 1952, 1956) szilárdtest-fizika, számítástudomány, biofizika

Kapuy Ede (1928, 1958, 1971) molekulafizika

Károlyházy Frigyes (1929, 1956, 1972) elméleti fizika, kvantumtérelmélet

Keszthelyi Lajos (1927, 1955, 1962) magfizika

Ketskeméty István (1927, 1954, 1964) színképelemzés

Kirschner István (1934, 1968, 1975) alacsony hőmérsékletek fizikája, hőfizika

Koltay Ede (1930, 1962, 1973) magfizika

Kroó Norbert (1934, 1965, 1969) szilárdtest-fizika, mágneses jelenségek fizikája, neutronfizika és a kis energiák fizikája, optika

Lovas István (1931, 1964, 1972) magfizika

Nagy Kázmér (1930, 1957, 1962) az elemi részecskék és a nagy energiák fizikája

Náray Zsolt (1927, 1964, 1970) fizikai elektronika, beleértve a kvantumelektronikát is, optika, számítástudomány

Neugebauer Tibor (1904, —, 1952) elméleti fizika

Pócsik György (1933, 1962, 1967) az elemi részecskék és a nagy energiák fizikája

Siklós Tivadar (1929, 1956, 1973) szilárdtest-fizika

Somogyi Antal (1920, 1959, 1965) kozmikus sugárzás, plazmafizika, asztrofizika és sztellárasztronómia, napfizika

Szalay László (1920, 1952, 1965) biofizika

Szépfalusy Péter (1931, 1975, 1976) elméleti és matematikai fizika

Tarnóczy Tamás (1915, 1952, 1971) akusztika

Tompa Kálmán (1934, 1967, 1972) szilárdtest-fizika

Veres Árpád (1926, 1963, 1970) magfizika, radiofizika

Zawadowski Alfréd (1936, —, 1969) szilárdtest-fizika

Zimányi József (1931, 1964, 1972) magfizika

A FÖLDRAJZTUDOMÁNYOK DOKTORAI

Bernát Tivadar (1926, 1964, 1975) gazdasági földrajz

Borsy Zoltán (1926, 1961, 1975) fizikai földrajz

Enyedi György (1930, 1964, 1975) gazdasági földrajz, a termelőerők területi elhelyezkedése

Jakucs László (1926, 1961, 1970) geomorfológia

Kádár László (1908, 1952, 1956) fizikai földrajz, geomorfológia, biogeográfia

Krajkó Gyula (1929, 1962, 1973) gazdasági földrajz

Láng Sándor (1913, 1955, 1964) fizikai földrajz

Péczely György (1929, 1964, 1970) éghajlattan

Radó Sándor (1899, —, 1958) politikai földrajz, gazdasági földrajz, térképészet

A FÖLDTUDOMÁNYOK DOKTORAI

Aujeszky László (1903, 1953, 1972) meteorológia

Balogh Kálmán (1915, 1953, 1961) földtan, őslénytan és rétegtan, geotektonika, üledéktan

Bárdossy György (1925, 1966, 1974) földtan, geokémia, érctelepek geológiája és feltárása

Bendefy László (1904, 1958, 1972) geotektonika, geomorfológia, geodézia

Benkő Ferenc (1926, 1963, 1975) érctelepek geológiája és feltárása, szilárd ásványi tüzelőanyagok telepeinek geológiája és feltárása

Csepreghyné Meznerics Ilona (1906, 1952, 1957) őslénytan és rétegtan

Dobosi Zoltán (1915, 1956, 1973) meteorológia, éghajlattan és mezőgazdasági meteorológia

Géczy Barnabás (1925, 1960, 1966) őslénytan és rétegtan

Jánossy Dénes (1926, 1959, 1968) őslénytan és rétegtan

Jantsky Béla (1908, 1957, 1976) földtan, geokémia, metallogénia, geotektonika, érctelepek geológiája és feltárása

Jaskó Sándor (1910, 1958, 1975) szilárd ásványi tüzelőanyagok telepeinek geológiája és feltárása

Koch Sándor (1896, 1952, 1956) ásványtan

Kretzoi Miklós (1907, —, 1952) őslénytan és rétegtan

Kubovics Imre (1925, 1966, 1975) geokémia, kőzettan, ásványtan, litológia, vulkanológia

Mészáros Ernő (1935, 1966, 1970) meteorológia

Mezősi József, (1914, 1956, 1975) kőzettan, ásványtan, litológia

Rónai András (1906, —, 1975) földtan, hidrogeológia, mérnökgeológia, üledéktan

Stegena Lajos (1921, 1957, 1964) geofizika

Strausz László (1901, —, 1953) őslénytan és rétegtan

Székyné Fux Vilma (1916, 1952, 1970) geokémia, kőzettan, ásványtan, litológia

Szörényi Erzsébet (1904, —, 1955) őslénytan és rétegtan

Sztrókay Kálmán (1907, 1952, 1958) ásványtan

Tasnádi Kubacska András (1902, 1953, 1960) őslénytan

Végh Sándorné (1926, 1957, 1970) őslénytan és rétegtan, nemfémes ásványok telepeinek geológiája és feltárása

Verő József (1933, 1966, 1975) geofizika

A GYÓGYSZERÉSZETI TUDOMÁNYOK DOKTORAI

Rózsa Pál (1901, 1953, 1957) gyógyszerkémia (analitika)

AZ IRODALOMTUDOMÁNYOK DOKTORAI

Bán Imre (1905, 1957, 1963) magyar irodalomtörténet

Czine Mihály (1929, 1960, 1973) irodalomtörténet

Egri Péter (1932, 1962, 1972) nyugat-európai és amerikai országok irodalma

Fenyő István (1929, 1960, 1976) irodalomtörténet

Germanus Gyula (1884, 1952, 1958) mohamedán kultúrtörténet

Gyergyai Albert (1893, 1952, 1957) irodalomtörténet

Halász Előd (1920, 1963, 1973) nyugat-európai és amerikai országok irodalma

Hankiss Elemér (1928, 1969, 1975) irodalomelmélet

Horváth János (1911, 1952, 1954) klasszikus nyelvek

Koltay-Kastner Jenő (1892, 1952, 1956) nyugat-európai és amerikai országok irodalma

Komlós Aladár (1892, 1952, 1956) magyar irodalomtörténet

Mezei József (1930, 1966, 1975) irodalomtörténet

Mezey László (1918, 1954, 1969) magyar irodalomtörténet, paleográfia

Nemeskürty István (1925, 1957, 1966) a filmművészet története és elmélete, irodalomtörténet

Németh G. Béla (1925, 1966, 1973) irodalomtörténet

Országh László (1907, 1957, 1974) nyugat-európai és amerikai országok irodalma

Szabó Árpád (1913, 1952, 1957) matematikatörténet, klasszikus nyelvek

Szádeczky-Kardoss Samu (1918, 1953, 1963) klasszikus nyelvek, irodalomtörténet, ókori történelem

Sziklay László (1912, 1955, 1972) irodalomtörténet

Tamás Attila (1930, 1962, 1975) irodalomelmélet, irodalomtörténet

Tóth Dezső (1925, 1957, 1974) reformkori magyar irodalom

Wéber Antal (1929, 1958, 1975) irodalomtörténet

A KÉMIAI TUDOMÁNYOK DOKTORAI

Almásy Andor (1916, 1957, 1968) termelési folyamatok automatizálása (vegyipar)

Bán Miklós (1931, 1968, 1976) fizikai kémia

Bartha László (1931, 1968, 1975) fizikai kémia

Berecz Endre (1925, 1954, 1974) fizikai kémia

Bernáth Gábor (1933, 1967, 1974) szerves kémia

Blickle Tibor (1931, 1959, 1968) kémiai technológiai folyamatok és készülékek

Bodor Géza (1930, 1958, 1969) makromolekuláris rendszerek fizikai kémiája

Boksay Zoltán (1927, 1960, 1970) szervetlen kémia, fizikai kémia

Burger Kálmán (1929, 1958, 1966) szervetlen kémia, analitikai kémia

Csákvári Béla (1924, 1960, 1969) szervetlen kémia

Csányi László (1927, 1956, 1961) szervetlen kémia, analitikai kémia

Császár József (1926, 1964, 1973) szervetlen kémia

Deák Gyula (1926, 1957, 1970) szerves kémia

Dévay József (1926, 1959, 1963) fizikai kémia

Fejes Pál (1931, 1958, 1966) fizikai kémia

Földes Péter (1930, 1956, 1968) kémiai technológiai folyamatok és készülékek

Földiák Gábor (1929, 1958, 1966) szerves kémia (petrolkémia), sugárhatás-kémia

Furka Árpád (1931, 1963, 1971) természetes és élettanilag aktív anyagok kémiája, szerves kémia

Gál Dezső (1926, 1955, 1963) fizikai kémia

Gärtner Károly (1900, 1952, 1973) erjesztéses termékek és alkoholmentes üdítő italok technológiája

Giber János (1929 —, 1972) fizikai kémia (felületek szerkezete, felületi jelenségek), szilárdtest-fizika (félvezetők fizikája és technológiája)

Görög Sándor (1933, 1968, 1973) analitikai kémia

Grofcsik János (1890, 1953, 1958) szilikáttechnológia

Guczi László (1932, 1968, 1976) fizikai kémia, radiokémia

Gyenes István (1916, 1959, 1970) analitikai kémia

Haskó Lajos (1890, 1959, 1973) a gáz kémiai technológiája, kémiai technológiai folyamatok, a zsírok technológiája

Hegedűs András (1919, 1959, 1972) analitikai kémia

Horányi György (1934, 1967, 1976) fizikai kémia

Huhn Péter (1919, 1956, 1966) fizikai kémia

Inczédy János (1924, 1957, 1966) analitikai kémia

Kabai János (1927, 1960, 1973) fizikai kémia

Kálmán Alajos (1935, 1968, 1975) kristálytan és kristálykémia

Kelen Tibor (1930, 1967, 1976) makromol. rendszerek kémiája

Kiss István (1923, 1954, 1967) fizikai, kémia, radiokémia, sugárhatás-kémia

Kiss László (1928, 1956, 1972) fizikai kémia

Kisfaludy Lajos (1924, 1963, 1975) szerves kémia

Korányi György (1920, 1954, 1959) kémiai technológia

Kósa Somogyi István (1930, 1958, 1973) sugárkémia, kémia, fizika

Kovács Kálmán (1920, 1958, 1962) szerves kémia, természetes és élettanilag aktív anyagok kémiája

Kőrös Endre (1927, 1958, 1966) fizikai kémia

Kucsman Árpád (1927, 1965, 1971) szerves kémia

Kuncz Alfonz (1891, —, 1952) szerves kémia

Kuszman János (1933, 1968, 1974) szerves kémia

Láng László (1921, 1955, 1972) színképelemzés

László Antal (1922, 1956, 1963) kémiai technológia, a tüz.-anyag és a gáz kémiai technológiája

Lásztity Radomir (1929, 1961, 1969) természetes és élettanilag aktív anyagok kémiája, élelmiszeripari technológia

Lengyel Sándor (1914, 1956, 1960) fizikai kémia

Lengyel Tamás (1931, 1958, 1967) radiokémia

Libor Oszkár (1925, 1962, 1975) kémiai technológia

Lindner Károly (1921, 1956, 1970) természetes és élettanilag aktív anyagok kémiája

Magyarossy István (1902, 1957, 1969) szervetlen kémia

Makleit Sándor (1930, 1967, 1974) szerves kémia

Mázor László (1912, 1956, 1974) analitikai kémia

Medzihradszky Kálmán (1928, 1966, 1970) természetes és élettanilag aktív anyagok kémiája

Messmer András (1922, 1966, 1973) szerves kémia

Nagy Lajos György (1930, 1960, 1971) fizikai kémia

Nánási Pál (1923, 1956, 1966) szerves kémia, biokémia, természetes és élettanilag aktív anyagok kémiája

Németh András (1927, 1960, 1970) fizikai kémia, kémiai technológia

Nógrádi Mihály (1933, 1967, 1974) szerves kémia

Nyilasi János (1922, 1954, 1965) szervetlen kémia

Ötvös László (1929, 1960, 1966) szerves kémia

Pallai Iván (1928, 1960, 1969) kémiai technológiai folyamatok és készülékek

Rohrsetzer Sándor (1926, 1961, 1975) fizikai kémia

Ruff Imre (1938, 1968, 1973) fizikai kémia

Rusznák István (1920, 1959, 1975) makromolekulák kémiája

Schiller Róbert (1935, 1966, 1974) sugárhatás-kémia

Sohár Pál (1936, 1967, 1973) fizikai kémia

Solymosi Frigyes (1931, 1960, 1967) fizikai kémia

Spanyár Pál (1903, 1953, 1957) élelmiszer-áruismeret, analitikai kémia

Szabadváry Ferenc (1923, 1965, 1971) analitikai kémia, tudománytörténet

Szabó Elek (1929, 1955, 1970) analitikai kémia, radiokémia

Szabó Kálmán (1934, 1963, 1974) fizikai kémia

Szarvas Pál (1910, 1952, 1962) szervetlen kémia, analitikai kémia, fizikai kémia

Szejtli József (1933, 1964, 1976) természetes és élettanilag aktív anyagok kémiája

Székely Tamás (1928, 1963, 1976) szervetlen kémia, elemorganikus kémia

Szekér Gyula (1925, 1953, 1971) kémiai technológia

Szolcsányi Pál (1924, 1962, 1973) kémiai technológiai folyamatok és készülékek

Szőke Sándor (1915, 1956, 1971) fizikai kémia

Szőr Péter (1921, 1954, 1958) rugalmasság- és képlékenységtan, makromolekulák kémiája

Telegdy Kováts László (1902, —, 1952) élelmiszer-áruismeret, biokémia, élelmiszeripari technológia

Toldy Lajos (1921, 1958, 1972) szerves kémia

Tóth Géza (1907, —, 1952) bőr- és cserzőanyag-technológia, bőripari anyagismeretek, szerves kémia

Tóth József (1929, 1966, 1971) fizikai kémia

Tőke László (1933, 1966, 1974) szerves kémia

Török Ferenc (1929, 1960, 1970) fizikai kémia

Török Tibor (1914, —, 1952) analitikai kémia

Varsányi György (1921, 1955, 1961) fizikai kémia

Vastagh Gábor (1899, —, 1952) analitikai kémia, gyógyszerkémia

Vértes Attila (1934, 1965, 1974) radiokémia

Vinkler Elemér (1909, 1952, 1963) szerves kémia, gyógyszerkémia

Vukov Konstantin (1920, 1956, 1965) cukoranyagok technológiája

Weltner Margit (1905, 1960, 1968) kémiai technológia, analitikai kémia

Wolfram Ervin (1923, 1958, 1966) kolloidika, makromolekuláris rendszerek kémiája

Zimmer Károly (1928, 1959, 1971) analitikai kémia, színképelemzés

Zombory László (1901, 1954, 1957) analitikai kémia, színesfémkohászat

Zsadon Béla (1929, 1961, 1974) természetes és élettanilag aktív anyagok kémiája, kémiai technológia

A KÖZGAZDASÁGTUDOMÁNYOK DOKTORAI

Benke István (1924, 1964, 1975) politikai gazdaságtan

Bod Péter (1924, 1957, 1973) operációkutatás

Bródy András (1924, 1961, 1969) politikai gazdaságtan

Burger Kálmánné (1931, 1964, 1971) politikai gazdaságtan, agrárgazdaságtan és üzemszervezés

Csikós-Nagy Béla (1915, —, 1967) árképzés

Drechsler László (1929, 1961, 1967) statisztika

Erdős Tibor (1928, 1962, 1972) a tőkés országok gazdaságtana

Fekete Ferenc (1928, 1958, 1968) agrárgazdaságtan és üzemszervezés

Forgács Tibor (1916, 1957, 1975) a kereskedelem gazdaságtana és üzemszervezés

Göncöl György (1907, 1959, 1967)
a világgazdaság és a nemzetközi gazdasági kapcsolatok

Hoch Róbert (1926, 1961, 1972)
a szocializmus politikai gazdaságtana, árképzés

Kiss Tibor (1913, 1957, 1969)
a világgazdaság és a nemzetközi gazdasági kapcsolatok

Korán Imre (1904, 1968, 1975)
a tudomány gazdaságtana

Kovács Géza (1928, 1961, 1968)
népgazdasági tervezés

Kozma Ferenc (1931, 1961, 1970)
a világgazdaság és a nemzetközi gazdasági kapcsolatok

Kövér Károly (1930, 1959, 1972)
a világgazdaság és a nemzetközi gazdasági kapcsolatok

László János (1925, 1961, 1969)
a szocializmus politikai gazdaságtana

Márton Géza (1928, 1966, 1970)
ipargazdaságtan és üzemszervezés

Mátyás Antal (1923, 1958, 1973)
a közgazdasági tanok története

Nagy Lajos (1926, 1963, 1976)
politikai gazdaságtan

Nagy Tamás (1914, 1952, 1968)
politikai gazdaságtan

Neményi István (1910, 1963, 1969)
a beruházások és az új technika hatékonysága

Nyilas József (1926, 1961, 1974)
a világgazdaság és a nemzetközi gazdasági kapcsolatok

Orosz László (1922, 1963, 1976)
ipargazdaságtan

Riesz Miklós (1919, 1964, 1972)
pénzügyek, pénzforgalom és hitel

Ripp Géza (1928, 1961, 1974)
politikai gazdaságtan

Simon György (1930, 1958, 1969)
a gazdasági információk feldolgozása

Stark Antal (1932, 1969, 1974)
a munka, a termelés és az irányítás tudományos megszervezése

Szentes Tamás (1933, 1964, 1974)
a világgazdaság és a nemzetközi gazdasági kapcsolatok, a fejlődő országok gazdaságtana

Szita János (1922, 1967, 1975)
a világgazdaság és a nemzetközi gazdasági kapcsolatok

Tallós György (1920, 1963, 1975)
pénzügyek, pénzforgalom és hitel

Timár Mátyás (1923, 1963, 1969)
a szocializmus politikai gazdaságtana

Vági Ferenc (1926, 1958, 1973)
agrárgazdaságtan és üzemszervezés

Varga Sándor (1932, 1963, 1970)
a munka, a termelés és az irányítás tudományos megszervezése, ipargazdaságtan és üzemszervezés

Vilmos József (1919, 1962, 1973)
politikai gazdaságtan

Vincze Imre (1927, 1960, 1971)
pénzügyek, pénzforgalom és hitel, árképzés

A KÖZLEKEDÉSTUDOMÁNYOK DOKTORAI

Czére Béla (1915, 1957, 1965)
közlekedés-gazdaságtan
Ertl Róbert (1901, 1960, 1973)
vasúti közlekedés
Fekete György (1919, 1964, 1971)
vízi közlekedés
Kánya Ernő (1904, 1956, 1965)
közlekedés-gazdaságtan és üzemszervezés, vasúti járművek és vontatás, a beruházások és az új technika hatékonysága
Ladó László (1919, 1957, 1969)
ipargazdaságtan és üzemszervezés, közlekedés-gazdaságtan és üzemszervezés, a munka, a termelés és az irányítás tudományos megszervezése

A MATEMATIKAI TUDOMÁNYOK DOKTORAI

Arató Mátyás (1931, 1962, 1971)
valószínűségelmélet és matematikai statisztika, számítástudomány
Barna Béla (1909, 1957, 1970)
klasszikus analízis
Bognár Mátyás (1927, 1957, 1970)
topológia
Csákány Béla (1932, 1962, 1975)
algebra
Csibi Sándor (1927, 1961, 1974)
valószínűségelmélet és matematikai statisztika
Daróczy Zoltán (1938, 1967, 1975)
analízis
Farkas Miklós (1932, 1959, 1974)
differenciál- és integrálegyenletek
Fenyő István (1917, 1952, 1972)
funkcionálanalízis
Frey Tamás (1927, 1956, 1970)
rendszerelmélet, számítástudomány, numerikus matematika
Fried Ervin (1929, 1959, 1970)
algebra
Gécseg Ferenc (1939, 1967, 1976)
algebra
Gyires Béla (1909, 1952, 1962)
valószínűségelmélet és matematikai statisztika
Hosszú Miklós (1929, 1957, 1964)
differenciál- és integrálegyenletek, operációkutatás
Kárteszi Ferenc (1907, 1952, 1968)
geometria, kombinatorika és gráfelmélet, a matematikatanítás módszertana
Kátai Imre (1938, 1966, 1969)
számelmélet, numerikus matematika

Makai Endre (1915, 1952, 1955) differenciál- és integrálegyenletek

Medgyessy Pál (1919, 1955, 1973) valószínűségelmélet és matematikai statisztika

Molnár József (1919, 1957, 1962) geometria

Moór Arthur (1923, 1955, 1964) geometria

Prékopa András (1929, 1956, 1971) operációkutatás, valószínűségelmélet és matematikai statisztika

Révész Pál (1934, 1963, 1969) valószínűségelmélet és matematikai statisztika

Sarkadi Károly (1914, 1958, 1976) valószínűségelmélet és matematikai statisztika

Schipp Ferenc (1939, 1970, 1976) analízis

Schmidt Eligius Tamás (1936, 1960, 1969) algebra

Soós Gyula (1930, 1955, 1962) geometria

Steinfeld Ottó (1924, 1955, 1969) algebra

Strommer Gyula (1920, 1960, 1975) geometria

Surányi János (1918, 1953, 1957) a matematikatanítás módszertana, algebra, számelmélet, geometria, matematikai logika

Szabados József (1938, 1968, 1976) klasszikus analízis

Szász Ferenc (1931, 1960, 1973) algebra

Szász Gábor (1926, 1955, 1967) algebra

Szász Pál (1901, 1952, 1957) klasszikus analízis, geometria

Szemerédi Endre (1940, 1970, 1974) számelmélet, halmazelmélet, kombinatorika és gráfelmélet

Szép Jenő (1920, 1952, 1957) algebra és operációkutatás

Tamássy Lajos (1923, 1962, 1973) geometria

Vincze István (1912, 1952, 1972) valószínűségelmélet és matematikai statisztika

Wiegandt Richárd (1932, 1967, 1975) algebra és topológia

Antal József (1919, 1957, 1974) növénytermesztés, trágyázás és talajvédelem

Arany Sándor (1899, 1953, 1954) talajtan, mezőgazdasági kémia

Babos Imre (1901, 1953, 1955) erdőműveléstan

Balázs Sándor (1925, 1965, 1976) zöldségtermesztés

Bánki László (1915, 1962, 1972) növényvédelem (méregtan)

Békéssy Miklós (1903, 1952, 1958) mikrobiológia, gyógynövénytermesztés

Bócz Ernő (1920, 1958, 1968) növénytermesztés

Bócsa Iván (1926, 1957, 1974) növénynemesítés, és vetőmagtermesztés

Czakó József (1923, 1962, 1975) mezőgazdasági állatok tenyésztése

Debreczeni Béla (1930, 1961, 1975) mezőgazdasági kémia

Dimény Imre (1922, 1961, 1972) agrárgazdaságtan és üzemszervezés

Fekete István (1919, 1964, 1973) melioráció

Gaál László (1905, 1962, 1973) mezőgazdasági állatok tenyésztése, gazdaságtörténet

Gál János (1928, 1957, 1965) erdészeti melioráció

Győri Dániel (1924, 1962, 1973) talajtan

Hegedűs Ábel (1920, 1955, 1971) szőlészet és borászat, növénytan

Kapás Sándor (1922, 1962, 1975) mezőgazdasági növények genetikája

Kemenesy Ernő (1891, —, 1953) trágyázás és talajvédelem

Kovács Gábor (1925, 1954, 1965) melioráció

Kovács István (1922, 1958, 1971) növénynemesítés és vetőmagtermesztés (beleértve a takarmánynövényeket, gyümölcsöket, zöldségféléket)

Kulin Sándor (1904, 1964, 1972) agrárgazdaságtan és üzemszervezés

Láng István (1931, 1961, 1973) trágyázás és talajvédelem

Lelley János (1909, 1952, 1965) növénynemesítés és vetőmagtermesztés

Madas András (1917, 1961, 1971) agrárgazdaságtan és üzemszervezés

Majer Antal (1920, 1960, 1974) erdőműveléstan

Manninger G. Adolf (1910, 1952, 1972) növénykórtan és növényvédelem

Matolcsy György (1920, 1959, 1975) természetes és élettanilag aktív anyagok kémiája

Mihályfalvy István (1922, 1961, 1972) melioráció

Ormos Imre (1903, 1952, 1960) területek, városok, falvak és felszíni létesítmények építészeti elrendezése és kialakítása

Oroszlány István (1914, 1956, 1971) melioráció

Örösi Pál Zoltán (1904, —, 1952) rovartan, parazitológia, részletes állattenyésztés

Pecznik János (1914, 1957, 1968) mezőgazdasági kémia

Petrasovits Imre (1925, 1957, 1971) növénytermesztés

Prettenhoffer Imre (1900, 1952, 1957) talajtan, melioráció, gyepgazdálkodás

Reinhardt Gábor (1917, 1952, 1976) növénykórtan és növényvédelem

Sali Emil (1921, 1959, 1974) erdőrendezés és erdőbecslés

Sáringer Gyula (1928, 1957, 1973) rovartan, ökológia, növénykórtan és növényvédelem

Sarkadi János (1920, 1957, 1972) trágyázás és talajvédelem

Solymos Rezső (1929, 1966, 1974) faterméstan

Szabolcs István (1924, 1953, 1959) talajművelés

Szegi József (1928, 1958, 1973) talajtan

Szepesi László (1930, 1961, 1972) fakitermelési és erdőgazdálkodási gépek, berendezések és technológia

Szirmai János (1909, 1952, 1963) növénykórtan és növényvédelem

Tomcsányi Pál (1924, 1970, 1975) növénynemesítés

Tóth Mihály (1924, 1956, 1970) agrárgazdaságtan és üzemszerv.

Ujvárosi Miklós (1913, 1952, 1959) növénytan

Vörös József (1929, 1961, 1974) növénykórtan és növényvédelem, mikrobiológia

Woynarovich Elek (1915, —, 1953) haltenyésztés és halgazdálkodás

A MŰSZAKI TUDOMÁNYOK DOKTORAI

Ács Ernő (1907, 1953, 1955) információátvételi rendszertechnika, távközlési hálózatok és csatornák

Ádám Antal (1929, 1965, 1970) geofizika

Almássy György (1919, 1959, 1968) elektronikus műszerek, mikrohullámú összeköttetés

Alpár Gyula (1927, 1967, 1976) geodézia

Asszonyi Csaba (1941, 1972, 1976) bányakőzetek mechanikája, rugalmasság- és képlékenységtan, műszaki mechanika

Barlai Zoltán (1926, 1966, 1974) ipari geofizika

Barta József (1897, 1953, 1955) műszaki mechanika

Bassa Gábor (1924, 1961, 1970) termodinamika, hőerőgépek, energiaátalakítás, a tüzelőanyag komplex felhasználása

Beke Béla (1909, 1959, 1963) építőianyag-ipari, vasbeton- és cementgyártási gépek és berendezések, szilikáttechnológia

Bényei András (1929, 1960, 1976) közúti és városi közlekedés

Berceli Tibor (1929, 1955, 1965) mikrohullámú összeköttetés

Béres Elek (1923, 1969, 1974) szilárdságtan és építésmechanika

Bíró Péter (1930, 1965, 1975) geodézia

Bíró Viktor (1928, 1960, 1975) rádiótechnikai és elektronikai berendezések tervezése és gyártástechnológiája

Bisztricsány Ede (1925, 1958, 1970) szeizmológia (geofizika)

Bitó János (1936, 1967, 1971) gáztöltésű és vákuumcsövek, gyártástechnológiájuk

Boldizsár Tibor (1913, 1952, 1956) geofizika, szén- és ércbányászat

Bonta János (1921, 1961, 1974) építőipari technológia és gépesítés, polgári, ipari, mezőgazdasági és egyéb létesítmények tervezése és építése

Bosznay Ádám (1926, 1958, 1976) mechanika, elméleti mechanika, műszaki mechanika

Bölöni István (1928, 1961, 1975) a mezőgazdaság gépesítése

Csokán Pál (1914, 1956, 1965) elektrokémiai gyártástechnológia, az anyagok kémiai ellenállóképessége és korrózióvédelem

Csonka Pál (1896, —, 1952) műszaki mechanika, létesítmények elmélete és vizsgálata, szilárdságtan és építésmechanika, rugalmasság- és képlékenységtan

Csurgay Árpád (1936, —, 1973) elméleti villamosságtan, információátviteli rendszerek

Dallos András (1921, 1952, 1968) vákuum- és félvezetőtechnika, műszerek, gáztöltésű és vákuumcsövek, gyártástechnológiájuk

Déri Márta (1918, 1953, 1963) kémiai technológia (szilikátkémiai)

Dési Frigyes (1912, 1953, 1967) meteorológia

Dischka Győző (1889, 1953, 1976) textilnyersanyagok elsődleges feldolgozása, textilanyagok gépi technológiája, textilanyagok technológiája

Dobos György (1920, 1953, 1967) színesfémkohászat

Domony András (1912, 1952, 1961) színesfémkohászat

Eisler János (1907, 1952, 1955) villamos készülékek, nagyfeszültségű technika

Endrényi Sándor (1896, 1962, 1967) termodinamika, fizikai kémia

Faller Gusztáv (1930, 1964, 1974) szén, érc és nemfémes ásványok lelőhelyeinek föld alatti fejtése és kitermelése

Faragó Kálmán (1923, 1963, 1971) városépítés, mezőgazdasági települések tervezése, területek, városok, falvak és felszíni létesítmények építészeti elrendezése és kialakítása

Fialovszky Lajos (1898, 1955, 1961) geodézia, optika

Fodor György (1929, 1963, 1970) elméleti villamosságtan, automatikus vezérlés és szabályozás

Forgó László (1907, 1952, 1965) termodinamika, hőerőgépek, energiaátalakítás

Frigyes Andor (1922, 1959, 1974) automatikus vezérlés és szabályozás

Fuchs Erik (1930, 1962, 1974) fémtan, fémfizika, hőkezelés, anyagvizsgálat

Gajári József (1906, 1958, 1971) vasútvonalak és állomások

Géher Károly (1929, 1962, 1973) elméleti rádiótechnika

Gerle György (1909, 1962, 1971) természetvédelem, területek, városok, falvak és felszíni létesítmények építészeti elrendezése és kialakítása, a termelőerők területi elhelyezkedése és a gazdasági körzetesítés

Granasztói Pál (1908, 1957, 1967) városépítés

Gyengő Tibor (1910, —, 1952) szilárdságtan és építési mechanika, építőanyagok, építőanyagtechnológia

Haáz István (1907, 1963, 1975) geofizika

Halmos Ferenc (1931, 1963, 1973) geodézia, geodéziai csillagászat

Hangos István (1926, 1958, 1964) félvezető- és vákuumtechnikai anyagok technológiája

Haszpra Ottó (1928, 1966, 1973) hidrodinamika, hidraulika, mérnökhidrológia és vízgazdálkodás

Hegedűs Zoltán (1925, 1964, 1976) anyagismeret és gépipari anyagtechnológia

Horváth Tibor (1928, 1960, 1973) nagyfeszültségű technika

Horváth Zoltán (1921, 1952, 1961) kohászati termodinamika, elméleti kohászattan, színesfémkohászat, nagy tisztaságú fémek és különleges ötvözetek kohászata

Hoványi Lehel (1922, 1956, 1967) bányaméréstan

Huszár István (1923, 1954, 1971) műszaki mechanika

Ignácz Pál (1911, 1953, 1959) villamosszigetelési és kábeltechnika, berendezések, transzformátorok, félvezetők és dielektrikumok fizikája

Jándy Géza (1922, 1963, 1967) a munka, a termelés és az irányítás tudományos megszervezése, operációkutatás, az ügyvitel automatizálása, adatfeldolgozás, a gazdasági információk feldolgozása

Jederán Miklós (1927, 1962, 1971) textilanyagok gépi technológiája, textilanyagok technológiája

Kádas Kálmán (1908, 1961, 1974) közlekedés-gazdaságtan, ökonometria, gazdasági kibernetika, ipargazdaságtan és üzemszervezés, statisztika

Káldor Mihály (1924, 1957, 1974) fémtan, fémfizika

Kaliszky Sándor (1927, 1961, 1967) szilárdságtan és építésmechanika

Kapolyi László (1932, 1969, 1976) bányakőzetek mechanikája

Katona János (1912, 1957, 1963) mikroelektronika

Kecskés Sándor (1926, 1966, 1974) vasúti pálya és állomások építése és fenntartása

Kerkápoly Endre (1925, 1964, 1972) vasúti közlekedés, vasúti pálya és állomások építése és fenntartása

Kollár Lajos (1926, 1954, 1963) műszaki mechanika

Konkoly Tibor (1924, 1961, 1974) hegesztőgépek és hegesztési technológia, anyagismeret és gépipari anyagtechnológia

Korányi Imre (1896, —, 1952) szilárdságtan és építésmechanika, acélhidak

Kotsis Iván (1889, —, 1957) lakó- és középületek építészete, az építészet története és elmélete

Kovács György (1925, 1955, 1961) hidrodinamika, vízépítés és vízépítési műtárgyak

Kovácsházy Frigyes (1914, 1954, 1964) talajmechanika, alapozások, földművek, föld alatti létesítmények

Kozák Miklós (1924, 1958, 1968) hidrodinamika

Kubinszky Mihály (1927, 1960, 1974) lakó- és középületek építészete, az építészet története és elmélete

Kunszt György (1924, 1962, 1974) építőanyagok

Lászlóffy Woldemár (1903, 1954, 1956) a szárazföldek hidrológiája, vízi utak és hidrográfia

Lévai Zoltán (1929, 1957, 1970) műszaki mechanika, gépkocsik

Lévárdi Ferenc (1919, 1961, 1971) hordalékos tengeri lelőhelyek kitermelése

Macskásy Árpád (1904, 1952, 1964) épületgépészet, épületfizika

Major Sándor (1899, 1955, 1957) műszaki mechanika, épületszerkezetek

Michelberger Pál (1930, 1960, 1971) gépkocsik

Mocsáry József (1926, 1962, 1975) villamos készülékek

V. Nagy Imre (1927, 1957, 1964) hidrológia, vízépítés

Nagy István (1931, 1959, 1976) automatikus vezérlés és szabályozás

Nemesdy Ervin (1925, 1953, 1960) utak építése és fenntartása

Neugebauer Jenő (1920, 1966, 1974) volfrám, molibdén és rénium porkohászata

Palotás László (1905, —, 1952) műszaki mechanika, építőanyagok, vízellátás, csatornázás, vasbeton hidak

Párkányi Mihály (1924, 1965, 1972) épületszerkezetek

Pásztor Endre (1930, 1961, 1972) termodinamika, hőerőgépek, sugárhajtóművek

Pázmándi László (1918, 1963, 1974) villamos hálózatok és rendszerek

Perényi Imre (1913, 1952, 1959) városépítés

Petrasovits Géza (1928, 1963, 1974) talajmechanika, alapozások, földművek, föld alatti létesítmények

Preisich Gábor (1909, 1961, 1972) városépítés

Rácz István (1922, 1959, 1972) automatikai berendezések

Rados Jenő (1895, 1953, 1958) az építészet története és elmélete

Rados Kornél (1901, 1959, 1970) ipari, mezőgazdasági létesítmények tervezése és építése

Regőczi Emil (1900, —, 1952) geodézia

Reimann József (1924, 1960, 1976) valószínűségelmélet és matematikai statisztika, vízellátás

Reményi Károly (1934, 1968, 1974) hőerőgépek

Rétháti László (1925, 1959, 1971) talajmechanika, alapozások, földművek, föld alatti létesítmények

Schnell László (1923, 1961, 1974) elektronikus műszerek

Sebestyén Gyula (1921, 1956, 1966) építőipari technológia és gépesítés, épületszerkezetek, polgári, ipari, mgi és egyéb létesítmények tervezése és építése

Simonyi Károly (1916, 1952, 1972) fizikai elektronika, elméleti rádiótechnika

Singer Dénes (1913, 1966, 1974) a termelési folyamatok automatizálása (vegyipar)

Sitkei György (1931, 1960, 1964) hőerőgépek, mezőgazdasági gépek és eszközök

Steiner Ferenc (1932, 1966, 1976) geofizika, ásványtelepek kutatásának és feltárásának geofizikai módszerei

Szabó Ferenc (1926, —, 1975) magenergetikai berendezések

Szabó Imre (1934, 1966, 1974) a termelési folyamatok automatizálása

Szalai János (1920, 1963, 1974) műszaki mechanika, létesítmények elmélete és vizsgálata, hídépítés

Szalai Kálmán (1930, 1961, 1976) létesítmények elmélete és vizsgálata

Széki Pálma (1904, 1953, 1961) fémtan, fémek hőkezelése

Szesztay Károly (1925, 1955, 1964) hidraulika, mérnökhidrológia és vízgazdálkodás

Szmodits Kázmér (1908, 1953, 1961) műszaki mechanika

Szűcs Ervin (1930, 1965, 1974) termodinamika és aerodinamika

Tarján Rezső (1908, —, 1952) számítógépek

Tassi Géza (1925, 1957, 1976) létesítmények elmélete és vizsgálata, vasbeton hidak

Terplán Zénó (1921, 1952, 1966) géptan és gépelemek

Tóth János (1899, 1962, 1973) faluépítészet

Tóth Miklós (1921, 1966, 1974) bányatelepítéstan

Turányi István (1911, 1960, 1964) vasúti közlekedés, közúti és városi közlekedés

Tuschák Róbert (1927, 1955, 1963) automatikus vezérlés és szabályozás, villamos gépek

Vágó István (1924, 1965, 1971) elméleti villamosságtan

Vajta Miklós (1911, —, 1952) villamos készülékek

Valkó Iván Péter (1912, 1952, 1963) félvezető eszközök és technológiájuk, mikroelektronika, gáztöltésű és vákuumcsövek, gyártástechnológiájuk

Varga József (1903, 1953, 1958) hidrodinamika, hidraulikus gépek

Varga László (1933, 1966, 1975) vegyipari gépek és berendezések

Várhegyi Győző (1929, 1956, 1968) nemes- és ritkafémek kohászata, nagy tisztaságú fémek és különleges ötvözetek kohászata

Vincze Vilmos (1910, 1955, 1970) geodézia

Visnyovszky László (1910, 1953, 1967) hasznosítható ásványok dúsítása, nyersvasgyártás

Vörös Imre (1903, 1952, 1971) géptan és gépelemek

Zámbó János (1932, 1958, 1976) színesfémkohászat

Zilahi Márton (1905, 1952, 1955) könnyűipari gépek és berendezések, textilanyagok gépi technológiája, textilanyagok technológiája

A MŰVÉSZETTÖRTÉNETI TUDOMÁNYOK DOKTORAI

Aradi Nóra (1924, 1959, 1970) a képzőművészet története és elmélete

Balogh Jolán (1900, 1953, 1955) a képzőművészet története és elmélete, az építészet története és elmélete

Berkovits Ilona (1904, 1953, 1962) a képzőművészet története és elmélete

Dercsényi Dezső (1910, 1952, 1974) az építészet története és elmélete

Harasztiné Takács Marianna (1917, 1965, 1976) a képzőművészet története és elmélete

Németh Lajos (1929, 1956, 1968) a képzőművészet története és elmélete

Pogány Frigyes (1908, 1956, 1969) az építészet története és elmélete, a díszítő és az alkalmazott művészet története és elmélete

Vayer Lajos (1913, 1952, 1961) a képzőművészet története és elmélete

Zádor Anna (1904, 1952, 1961) az építészet története és elmélete

Zádor Mihály (1929, 1962, 1974) az építészet története és elmélete

A NEVELÉSTUDOMÁNYOK DOKTORAI

Ágoston György (1920, 1952, 1973) neveléselmélet és oktatáselmélet

Földes Éva (1914, 1956, 1963) neveléstörténet

Köte Sándor (1925, 1961, 1976) neveléstörténet

Nagy Sándor (1916, 1955, 1961) neveléselmélet és oktatáselmélet

Szarka József (1923, 1955, 1970) neveléselmélet

A NYELVTUDOMÁNYOK DOKTORAI

Bakos Ferenc (1922, 1960, 1975) nyelvelmélet (újlatin nyelvek)

Balázs János (1914, 1956, 1965) nyelvelmélet (általános nyelvészet)

Benkő László (1912, 1960, 1974) alkalmazott nyelvészet

Bihari József (1908, 1963, 1973) szláv nyelvek

Borzsák István (1914, 1952, 1965) klasszikus nyelvek

Czeglédy Károly (1914, 1952, 1976) filológia

Deme László (1921, 1956, 1970) nyelvelmélet (általános nyelvészet)
Dezső László (1927, 1956, 1973) nyelvelmélet (általános nyelvészet)
Fokos-Fuchs Dávid (1884, 1953, 1957) uráli nyelvek (altaji nyelvek)
Gregor Ferenc (1926, 1962, 1973) szláv nyelvek
Gulya János (1933, 1960, 1976) uráli nyelvek
Hazai György (1932, 1959, 1966) altaji nyelvek
Herman József (1924, 1959, 1969) újlatin nyelvek
Hutterer Miklós (1930, 1958, 1968) germán nyelvek
Kara György (1935, 1967, 1975) altaji nyelvek
Károly Sándor (1920, 1956, 1968) nyelvelmélet (általános nyelvészet)
Király Péter (1917, 1955, 1973) szláv nyelvek
Kovács Ferenc (1921, 1962, 1968) általános nyelvészet
Mollay Károly (1913, 1960, 1975) germán nyelvek
B. Nagy Sándorné (1925, 1955, 1970) altaji nyelvek
Némethné Sebestyén Irén (1890, 1953, 1956) uráli nyelvek
Rásonyi László (1899, 1952, 1973) altaji nyelvek
Rédei Károly (1932, 1960, 1967) uráli nyelvek
Róna-Tas András (1931, 1964, 1972) altaji nyelvek
Rót Sándor (1921, —, 1969) nyelvelmélet (általános nyelvészet)
Sipos István (1912, 1955, 1969) szláv nyelvek
Tompa József (1905, 1953, 1971) uráli nyelvek (magyar nyelvészet)
Zsilka János (1930, 1962, 1969) nyelvelmélet (általános nyelvészet)

AZ ORVOSTUDOMÁNYOK DOKTORAI

Adler Péter (1910, 1953, 1957) sztomatológia
Alföldi Jenő (1904, 1953, 1968) orr-, fül- és gégészet
Antalóczy Zoltán (1923, 1960, 1969) szívbetegségek
Árvay Sándor (1903, 1952, 1964) szülészet és nőgyógyászat
Bagdy Dániel (1921, 1955, 1976) haematológia és vérátömlesztés
Bakács Tibor (1912, 1958, 1962) közegészségtan, járványtan
Balogh Ferenc (1916, 1955, 1963) urológia
Barta Imre (1899, 1952, 1959) haematológia

Barta Lajos (1913, 1954, 1961) gyermekgyógyászat

Bencze György (1922, 1961, 1968) immunológia, reumatológia

Benediktné Lőwy Alice (1911, 1955, 1972) gyermekgyógyászat

Beregi Edit (1926, 1956, 1969) kórbonctan, gerontológia

Bernát Iván (1915, 1962, 1971) haematológia és vérátömlesztés, belgyógyászat

Boda Domokos (1921, 1959, 1965) gyermekgyógyászat, fertőző betegségek

Bodrogi György (1906, 1962, 1968) szívbetegségek

Bornemisza György (1916, 1956, 1970) sebészet (kísérletes)

Bozsóky Sándor (1927, 1963, 1971) reumatológia

Böszörményi Miklós (1914, 1957, 1968) tüdőgyógyászat

Csaba Béla (1931, 1967, 1974) immunológia

Csaba György (1929, 1957, 1969) a molekula, a sejt, a szövet biológiája, embriológia

Endes Pongrác (1907, 1952, 1964) kórbonctan

Endrőczi Elemér (1927, 1958, 1972) élettan és kórélettan

Farádi László (1909, 1953, 1966) társadalomegészségtan és egészségügyi szervezés

Farkas Károly (1905, 1952, 1955) sejttan

Fazekas I. Gyula (1902, 1952, 1970) igazságügyi orvostan

Fehér Ottó (1927, 1960, 1974) élettan

Fekete Ágnes (1924, 1957, 1975) élettan

Fischer Antal (1901, 1952, 1965) általános és kísérleti patológia

Fonyó Attila (1927, 1962, 1972) élettan, biokémia

Forgon Mihály (1919, 1964, 1976) ortopédia, baleseti sebészet

Földes István (1921, 1954, 1966) kórélettan, immunológia, általános és kísérleti patológia

Földes János (1927, 1966, 1976) belgyógyászat

Gábor György (1913, 1952, 1965) szívbetegségek

Gáti István (1922, 1965, 1975) szülészet és nőgyógyászat

Gergely János (1925, 1957, 1969) immunológia

Gerő Sándor (1904, 1956, 1963) belgyógyászat

Góth Endre (1909, 1955, 1974) endokrinológia

Grastyán Endre (1924, 1958, 1976) élettan

Grósz István (1909, 1952, 1974) szemészet

György Lajos (1926, 1957, 1976) gyógyszertan

Hajós Károly (1891, 1952, 1957) belgyógyászat

Halász Béla (1927, 1966, 1972) endokrinológia

Halm Tibor (1910, 1956, 1974) orr-, fül- és gégészet, repülőorvostan

Hársing László (1920, 1955, 1969) élettan és kórélettan

Hattyasy Dezső (1901, —, 1952) sztomatológia

Hernádi Ferenc (1929, 1966, 1973) gyógyszertan

Holló István (1926, 1963, 1975) endokrinológia

Horányi Béla (1904, —, 1952) ideg- és elmekórtan

Horányi Mihály (1912, 1957, 1973) haematológia és vérátömlesztés

Horváth Ferenc (1922, 1967, 1974) röntgenológia

Hullay József (1921, 1960, 1970) idegsebészet

Huszák István (1906, —, 1952) idegbetegségek, elmekórtan, neurokémia

Jávor Tibor (1926, 1957, 1968) belgyógyászat

Jellinek Harry (1924, 1959, 1965) kórbonctan, a véredények betegségei

Jobst Kázmér (1924, 1962, 1974) a molekula, a sejt, a szövet biológiája, embriológia

Kahán Ágost (1914, 1952, 1974) szemészet

Kálló Antal (1898, —, 1952) kórbonctan

Kassay György (1925, —, 1968) elmekórtan

Kassayné Máthé Valéria (1924, —, 1968) elmekórtan

Kelemen Endre (1921, 1952, 1966) haematológia és vérátömlesztés

Kelemen Károly (1930, 1963, 1974) gyógyszertan

Kelényi Gábor (1926, 1961, 1973) kórbonctan

Kenedi István (1908, 1958, 1972) szívbetegségek

Kertai Pál (1927, 1964, 1974) közegészségtan, általános és kísérleti patológia

Keszler Pál (1923, 1955, 1973) sebészet, tüdőgyógyászat

Kettesy Aladár (1893, —, 1952) szemészet

Kétyi Iván (1926, 1965, 1973) mikrobiológia

Kiss Tibor (1922, 1957, 1975) sebészet

Koref Oszkár (1897, 1957, 1959) endokrinológia

Kovács András (1923, 1959, 1975) szülészet és nőgyógyászat

Kováts Ferenc (1888, 1952, 1955) a légutak betegségei

Kováts T. György (1919, 1964, 1975) immunológia

Kubányi András (1893, 1952, 1959) sebészet

Kulin László (1901, 1952, 1962) gyermekgyógyászat

Kulka Frigyes (1925, 1960, 1973) sebészet

Ladányi Józsa (1898, 1952, 1965) sebészet

László Ferenc (1934, 1968, 1974) endokrinológia

László János (1922, 1961, 1975) szülészet és nőgyógyászat

Lázár György (1934, 1970, 1976) élettan és kórélettan (haematológia), immunológia

Levendel László (1920, 1960, 1970) tüdőgyógyászat

Littmann Imre (1913, 1952, 1955) sebészet

Lőrincz Ferenc (1898, 1953, 1956) közegészségtan, parazitológia

Ludány György (1907, 1952, 1973) élettan és kórélettan

Magasi Péter (1924, 1963, 1975) urológia

Magyar Imre (1910, 1952, 1962) belgyógyászat, az emésztőszervek betegségei, anyagcsere-betegségek, endokrinológia

Mándi László (1902, 1961, 1972) tüdőgyógyászat

Melczer Miklós (1891, —, 1952) onkológia, bőrgyógy., vírustan

Menyhárt János (1925, 1960, 1972) élettan és kórélettan

Mess Béla (1927, 1959, 1970) endokrinológia, az ember anatómiája, szövettan és embriológia

Mester Endre (1903, 1961, 1972) sebészet

Mestyán Gyula (1922, 1956, 1966) gyermekgyógyászat

Mihóczy László (1927, 1965, 1976) tüdőgyógyászat, szívbetegségek, a légutak betegségei

Nász István (1927, 1956, 1964) vírustan, mikrobiológia

Noszkay Aurél (1900, 1953, 1956) urológia

Obál Ferenc (1916, 1952, 1968) élettan és kórélettan

Palkovits Miklós (1933, 1967, 1973) az ember anatómiája, biometria, szövettan, endokrinológia

Papp Miklós (1925, 1957, 1971) élettan és kórélettan

Pastinszky István (1910, 1953, 1972) bőrgyógyászat, nemi betegségek belgyógyászati vonatkozásai

Pásztor Emil (1926, 1956, 1971) idegsebészet

Pintér József (1930, 1965, 1975) vesebetegségek

Póka László (1908, 1958, 1976) sebészet

Putnoky Gyula (1901, 1952, 1965) mikrobiológia és laboratóriumi orvostan, belgyógyászat

Ratkóczy Nándor (1891, 1952, 1955) röntgenológia

Rényi-Vámos Ferenc (1910, 1952, 1954) belgyógyászat, vesebetegségek

Riskó Tibor (1923, 1962, 1971) ortopédia

Rodé Iván (1910, 1953, 1957) radiológia, onkológia, nukleáris orvostan, röntgenológia

Romhányi György (1905, 1953, 1968) kórbonctan

Sas Mihály (1924, 1962, 1971) szülészet és nőgyógyászat, endokrinológia

Schranz Dénes (1904, 1953, 1969) sztomatológia, igazságügyi orvostan

Schuler Dezső (1927, 1963, 1973) gyermekgyógyászat, genetika

Schweiger Ottó (1926, 1961, 1972) tüdőgyógyászat, immunológia, röntgenológia

Sellei Camilló (1902, 1966, 1974) onkológia

Seri István (1914, 1958, 1973) tüdőgyógyászat

Solti Ferenc (1921, 1958, 1968) szívbetegségek, a véredények betegségei

Somogyi Endre (1922, 1959, 1972) igazságügyi orvostan

Somogyi János (1929, 1963, 1972) élettan és kórélettan, biokémia

Sugár János (1922, 1957, 1969) onkológia, kórbonctan

Surján László (1914, 1957, 1972) orr-, fül- és gégészet

Surján Lászlóné (1915, 1967, 1974) fertőző betegségek

Szabó György (1919, 1953, 1955) élettan és kórélettan, a véredények betegségei, vesebetegségek

Szabó István (1916, 1958, 1966) mikrobiológia, immunológia, járványtan

Székely György (1926, 1964, 1971) az ember anatómiája, szövettan és embriológia

Szekeres László (1921, 1957, 1965) gyógyszertan

Szendrői Zoltán (1917, 1956, 1964) urológia

Szilágyi Tibor (1921, 1961, 1974) élettan és kórélettan, immunológia

Szodoray Lajos (1904, —, 1955) a bőr ép- és kórszövettana

Takács Lajos (1924, 1957, 1964) élettan és kórélettan

Tálasné Kánya Margit (1929, 1966, 1971) vírustan

Tarján Róbert (1913, 1954, 1968) közegészségtan, táplálkozástudomány és dietetika

Telegdy Gyula (1935, 1966, 1975) élettan

Tóth Károly (1914, 1960, 1968) sztomatológia

Török Béla (1925, 1964, 1971) sebészet

Ungár Imre (1914, 1961, 1972) sebészet

Váczi Lajos (1917, 1957, 1968) vírustan, mikrobiológia

Vándor Ferenc (1913, 1956, 1971) radiológia, onkológia

Varga Ferenc (1914, 1958, 1968) gyermekgyógyászat

Vargha Géza (1921, 1962, 1970) tüdőgyógyászat

Varró Vince (1921, 1957, 1965) az emésztőszervek betegségei

Vas György (1918, 1957, 1975) sebészet

Véghelyi Péter (1908, 1953, 1957) gyermekgyógyászat
Venkei Tibor (1906, 1953, 1964) onkológia, bőrgyógyászat
Weinstein Pál (1906, 1953, 1960) szemészet
Wollemann Mária (1923, 1956, 1968) biokémia
Zoltán Imre (1909, 1952, 1961) szülészet és nőgyógyászat
Zoltán János (1921, 1957, 1966) plasztikai sebészet
Zsebők Zoltán (1908, 1953, 1957) radiológia

A PSZICHOLÓGIAI TUDOMÁNYOK DOKTORAI

Bartha Lajos (1927, 1959, 1970) általános lélektan
Geréb György (1923, 1957, 1974) munkalélektan
Horváth László Gábor (1908, 1957, 1963) munkalélektan
Kanizsai Dezső (1886, 1958, 1972) gyermek- és neveléslélektan
Kardos Lajos (1899, 1952, 1955) általános lélektan, speciális lélektan, állatlélektan
Kelemen László (1919, 1957, 1969) gyermek- és neveléslélektan
Lénárd Ferenc (1911, 1961, 1969) általános lélektan, gyermek- és neveléslélektan
Rókusfalvy Pál (1931, 1966, 1976) speciális lélektan (sport- és munkalélektan, pályaválasztási tanácsadás)
Salamon Jenő (1930, 1958, 1972) munkalélektan

A SZOCIOLÓGIAI, DEMOGRÁFIAI TUDOMÁNYOK DOKTORAI

Huszár Tibor (1930, 1960, 1976) szociológia
Szabady Egon (1917, 1968, 1975) demográfia

A TÖRTÉNELEMTUDOMÁNYOK DOKTORAI

Balassa Iván (1917, 1956, 1966) néprajz, folklór
Balogh Sándor (1926, 1958, 1973) új- és legújabbkori magyar történelem
Bartha Antal (1927, 1964, 1975) őstörténet, a középkor története
Bóna István (1930, 1961, 1972) régészet

Castiglione László (1927, 1961, 1975) régészet

Dolmányos István (1929, 1961, 1975) új- és legújabbkori történelem

Dömötör Tekla (1914, 1961, 1972) néprajz, folklór

Erényi Tibor (1923, 1961, 1975) a kommunista és munkásmozgalom története

Fülep Ferenc (1919, 1952, 1972) régészet

Galántai József (1926, 1959, 1970) új- és legújabbkori történelem

Gábori Miklós (1925, 1960, 1972) régészet (paleolitikum, ősemberkutatás)

Gunda Béla (1911, 1952, 1961) néprajz, folklór

Györffy György (1917, 1952, 1969) a középkor magyar története

Hahn István (1913, 1958, 1972) ókori történelem

Hajdu Tibor (1930, 1960, 1971) új- és legújabbkori történelem, a kommunista és munkásmozgalom története

Jemnitz János (1930, 1964, 1974) a kommunista és munkásmozgalom története, új- és legújabbkori történelem

Kákosy László (1932, 1961, 1974) ókori történelem (egyiptológia)

Kerekes Lajos (1927, 1963, 1975) új- és legújabbkori történelem

Kovács Endre (1911, 1952, 1964) új- és legújabbkori történelem

Kumorovitz Lajos (1900, —, 1956) a középkor története

Kutzián Ida (1918, 1963, 1973) régészet

László Gyula (1910, —, 1966) régészet

Léderer Emma (1897, —, 1952) a történetírás története

Makkai László (1914, 1955, 1970) gazdaságtörténet

Mályusz Elemér (1898, —, 1955) a középkor története

Mozsolics Amália (1910, 1958, 1968) régészet

Niederhauser Emil (1923, 1957, 1973) új- és legújabbkori történelem

Orbán Sándor (1928, 1962, 1974) új- és legújabbkori történelem

Pölöskei Ferenc (1930, 1960, 1969) új- és legújabbkori történelem

Ruzsás Lajos (1914, 1958, 1975) gazdaságtörténet

Salgó László (1921, 1960, 1973) nemzetközi kapcsolatok és a külpolitika története

Sík Endre (1891, —, 1962) a történetírás elmélete és módszertana

Szabad György (1924, 1955, 1969) új- és legújabbkori magyar történelem, gazdaságtörténet

Szilágyi János György (1918, 1952, 1973) régészet

Tardy Lajos (1914, 1954, 1974) Magyarország keleti kapcsolatai, művelődéstörténet

Trócsányi Zsolt (1926, 1956, 1969) közép- és újkori magyar történelem

Váczy Péter (1904, —, 1957) a középkor története

Varga János (1927, 1955, 1972) új- és legújabbkori történelem

R. Várkonyi Ágnes (1928, 1960, 1971) a történetírás története, a középkor története

Wessetzky Vilmos (1909, 1956, 1962) régészet (egyiptológia)

A ZENETUDOMÁNYOK DOKTORAI

Bartha Dénes (1908, 1952, 1958) a zeneművészet története és elmélete

Maróthy János (1925, 1959, 1966) a zeneművészet története és elmélete

Vargyas Lajos (1914, 1952, 1963) néprajz, népzenetudomány, irodalomtörténet

A TUDOMÁNYOK KANDIDÁTUSAI

(A név után zárójelbe tett első évszám a születési évet, a második évszám a fokozat odaítélésének évét jelöli)

AZ ÁLLAM- ÉS JOGTUDOMÁNYOK KANDIDÁTUSAI

Ádám Antal (1930, 1958)
államjog

Árvay Árpád (1933, 1976)
állam- és jogelmélet

Asztalos László (1925, 1964)
polgári jog, gazdasági jog, nemzetközi magánjog

Bacsó Jenő (1918, 1965)
polgári jog és polgári eljárási jog

Bajáki Veronika (1924, 1963)
államjog

Bak József (1925, 1964)
mezőgazdasági és termelőszövetkezeti jog

Balázs József (1930, 1972)
kriminológia, statisztika

Békés Imre (1930, 1971)
büntetőjog, büntető végrehajtási és büntető eljárási jog

Benedek Ferenc (1926, 1969)
római jog

Bérczi Imre (1930, 1975)
polgári jog és polgári eljárási jog

Berényi Sándor (1930, 1961)
államigazgatási jog

Besenyei Lajos (1937, 1975)
polgári jog és polgári eljárási jog

Bobrovszky Jenő (1942, 1976)
nemzetközi jog

Bócz Endre Zoltán (1937, 1976)
büntetőjog, büntető végrehajtási és büntető eljárási jog

Bodrogi Károly (1925, 1961)
büntetőjog, büntető végrehajtási és büntető eljárási jog

Both Ödön (1924, 1964)
állam- és jogtörténet

Brósz Róbert (1915, 1955)
római jog

Csanádi György (1917, 1957)
polgári jog, munkajog

Cséka Ervin (1922, 1966)
büntető eljárási jog

Csiky Ottó (1928, 1972)
polgári jog és polgári eljárási jog
Csillag Pál (1919, 1965)
római jog
Degré Lajos (1909, 1955)
állam- és jogtörténet
Déri Pál (1924, 1975)
kriminalisztika
Diczig István (1930, 1975)
büntetőjog, kriminológia
Domé Györgyné (1933, 1967)
mezőgazdasági és termelőszövetkezeti jog
Erdősy Emil (1925, 1973)
büntetőjog, büntető végrehajtási és büntető eljárási jog
Feri Sándor (1895, 1959)
állam- és jogelmélet
Ficzere Lajos (1935, 1970)
gazdasági jog
Fonyó Antal (1919, 1961)
büntetőjog, büntető végrehajtási és büntető eljárási jog
Fonyó Gyula (1927, 1969)
államjog
Földes Iván László (1914, 1961)
mezőgazdasági és termelőszövetkezeti jog
Gál Gyula (1926, 1970)
nemzetközi jog
Garancsyné Révy Gabriella (1921, 1968) munkajog
Gáspárdy László (1937, 1969)
munkajog
Gergely Ernő (1920, 1965)
állam- és jogtörténet
Görgey Mihály (1919, 1962)
polgári jog és polgári eljárási jog
Gyarmati Sándor (1937, 1976)
mezőgazdasági jog és termelőszövetkezeti jog
Hágelmayer Istvánné (1935, 1973)
munkajog
Hajdú Lajos (1926, 1968)
állam- és jogtörténet
Halász József (1923, 1953)
államjog
Harmathy Attila (1937, 1973)
polgári jog, gazdasági jog
Hartai László (1925, 1975)
polgári jog és polgári eljárási jog
Hegedüs István (1927, 1970)
mezőgazdasági és termelőszövetkezeti jog
Hencz Aurél (1913, 1975)
állam- és jogtörténet
Herczeg István (1910, 1957)
nemzetközi jog
Herczegh Géza (1928, 1965)
nemzetközi jog
Hontvári Mátyás (1932, 1976)
nemzetközi jog
Horváth Tibor (1927, 1956)
büntetőjog
Huszty Lajos (1930, 1971)
polgári jog és polgári eljárási jog
Kálmán György (1921, 1959)
büntetőjog, államigazgatási jog
Karlócai János (1920, 1974)
polgári jog és nemzetközi magánjog
Katonáné Soltész Márta (1920, 1972) állam- és jogelmélet

Kemenes Béla (1928, 1973)
polgári jog és polgári eljárási jog
Kertész István (1923, 1963)
munkajog
Kilényi Géza (1936, 1968)
államjog
Kiss Lajos (1938, 1972)
kriminalisztika
Kovács Kálmán (1913, 1969)
állam- és jogtörténet
Kovacsics Józsefné (1931, 1975)
kriminológia
Kratochwill Ferenc (1933, 1972)
büntető eljárási jog
Kreskay Ferenc (1926, 1968)
nemzetközi jog
Láng György (1922, 1973)
kriminalisztika
Lázár Ernő (1933, 1972)
polgári jog, nemzetközi magánjog
Lázár Miklós (1906, 1970)
büntetőjog és büntető eljárási jog
Lontai Endre (1930, 1972)
polgári jog és polgári eljárási jog, szabadalmi jog
Losonczy István (1908, 1954)
büntetőjog
Lőrincz Ernő (1927, 1971)
munkajog
Lőrincz Lajos (1935, 1968)
államjog
Madarász Tibor (1927, 1970)
államigazgatási jog
Maday Pál (1914, 1961)
állam- és jogtörténet
Márkus Ferenc (1915, 1970)
büntetőjog
Mártonffy Károly (1890, 1957)
államigazgatási jog
Medve Zsigmond (1920, 1952)
mezőgazdasági és termelőszövetkezeti jog
Molnár Imre (1928, 1963)
mezőgazdasági és termelőszövetkezeti jog
Molnár István (1939, 1974)
mezőgazdasági és termelőszövetkezeti jog
Molnár József (1929, 1970)
kriminológia
Mónus Lajos (1924, 1967)
államjog (államigazgatási jog)
Nagy Ernő (1928, 1966)
államjog
Nagy Károly (1932, 1966)
nemzetközi jog
Nagy Tibor (1924, 1961)
pénzügyi jog
Nagyné Szegvári Katalin (1930, 1966) állam- és jogtörténet
Nándori Pál (1925, 1960)
nemzetközi jog
Németh János (1933, 1970)
polgári jog és polgári eljárási jog
Névai László (1914, 1952)
polgári jog és polgári eljárási jog
Novák István (1914, 1968)
polgári eljárási jog
Papp Ignác (1931, 1968)
állam- és jogelmélet, szociológia
Péteri Zoltán (1930, 1970)
állam- és jogelmélet
Pikler Kornél (1911, 1960)
államjog

Pintér Jenő (1921, 1962)
büntetőjog, büntető végrehajtási és büntető eljárási jog
Prandler Árpád (1930, 1972)
nemzetközi jog
Prugberger Tamás (1937, 1974)
mezőgazdasági és termelőszövetkezeti jog
Pusztai László (1939, 1975)
büntetőjog, büntető végrehajtási és büntető eljárási jog
Rácz Attila (1939, 1971)
államjog
Réczei László (1906, 1955)
nemzetközi jog
Rév Erika (1919, 1966)
állam- és jogtörténet
Román László (1927, 1969)
munkajog
Sápi Vilmos (1924, 1962)
állam- és jogtörténet
Sárándi Imre (1930, 1963)
polgári jog
Sárközy Tamás (1940, 1972)
polgári jog és polgári eljárási jog, gazdasági jog
Sármán György (1933, 1974)
mezőgazdasági és termelőszövetkezeti jog
Schelnitz György (1930, 1972)
polgári jog és polgári eljárási jog
Schmidt Péter (1926, 1956)
államjog
Schönwald Pál (1913, 1965)
állam- és jogtörténet
Schultheisz Emil (1899, 1952)
büntetőjog
Sik Ferenc (1934, 1970)
állam- és jogtörténet
Sólyom László (1942, 1975)
polgári jog és polgári eljárási jog
Szabó András (1928, 1965)
büntetőjog, büntető végrehajtási és büntető eljárási jog
Szalma László (1928, 1967)
büntetőjog, büntető végrehajtási és büntető eljárási jog
Szalóky László (1929, 1968)
nemzetközi jog
Szász Iván (1932, 1972)
polgári jog és polgári eljárási jog
Székely János (1907, 1967)
büntetőjog, büntető végrehajtási és büntető eljárási jog
Szentiványi Iván (1934, 1972)
pénzügyi jog
Szotáczki Mihály (1928, 1962)
állam- és jogelmélet
Szücs István (1926, 1974)
államjog
Takács Imre (1926, 1962)
államjog
Takács József (1910, 1958)
polgári jog és polgári eljárási jog
Tamás András (1941, 1974)
állam- és jogelmélet
Tamás Lajos (1938, 1975)
társadalomtudomány
Tokaji Géza (1926, 1973)
büntetőjog
Toldi Ferenc (1914, 1961)
államjog
Tóth János (1929, 1970)
pénzügyi jog

Török Lajos (1929, 1970)
államjog
Trócsányi László (1912, 1972)
munkajog
Turi István (1920, 1963)
büntetőjog és büntető eljárási jog
Ustor Endre (1909, 1964)
nemzetközi jog
Vadas György (1916, 1975)
állam- és jogelmélet
Vágó Tibor (1923, 1970)
kriminalisztika
Valki László (1941, 1975)
nemzetközi jog
Varga József (1934, 1969)
államigazgatási jog
Vargha László (1913, 1959)
kriminalisztika
Vargyai Gyula (1936, 1970)
állam- és jogtörténet
Vas Tibor (1911, 1952)
állam- és jogelmélet
Vass Kálmán (1929, 1971)
kriminalisztika
Vavró István (1936, 1972)
kriminológia
Vékás Lajos (1939, 1976)
polgári jog
Veres József (1929, 1969)
mezőgazdasági és termelőszövetkezeti jog
Vermes Miklós (1914, 1970)
kriminológia
Vida István (1923, 1974)
polgári jog és polgári eljárási jog
Vida Sándor (1924, 1969)
szabadalmi jog, gazdasági jog, polgári jog és polgári eljárási jog
Visky Károly (1908, 1971)
római jog
Weiss Emília (1927, 1966)
polgári jog és polgári eljárási jog
Wiener A. Imre (1935, 1969)
büntetőjog, büntető végrehajtási és büntető eljárási jog

AZ ÁLLATORVOSTUDOMÁNYOK KANDIDÁTUSAI

Áldásy Pál (1928, 1956)
járványtan
Barabás István (1908, 1964)
állategészségügyi szervezés
Bartha Adorján (1923, 1960)
állatorvosi mikrobiológia, járványtan
Benedek Gábor (1920, 1960)
állatbelgyógyászat
Bertók Loránd (1934, 1965)
sugárbiológia, immunológia, nukleáris orvostan, állatorvosi mikrobiológia
Biró Géza (1933, 1971)
az állati termékek egészségtana (élelmiszerhigiénia)
Bokori József (1927, 1964)
állatbelgyógyászat

Boldizsár Harrison (1927, 1969)
állatorvosi élettan
Dózsa István (1916, 1962)
állathigiénia
Éliás Béla (1936, 1974)
állathigiénia
Fésüs László (1939, 1974)
genetika
Guoth György Endre (1885, 1952)
állatsebészet
Guoth János (1923, 1957)
háziállatok anatómiája
Guzsal Ernő (1925, 1966)
állatorvosi szövettan
Haraszti János (1924, 1962)
szülészet és szaporodásbiológia
Holló Ferenc (1923, 1965)
parazitológia
Horváth György (1928, 1962)
szülészet és szaporodásbiológia
Horváth Miklós (1928, 1970)
szülészet és szaporodásbiológia
Horváth Zoltán (1927, 1959)
állatbelgyógyászat
Jakusné Pataky Mária (1927, 1962)
állathigiénia, állatorvosi mikrobiológia
Kádár Tibor (1911, 1959)
állathigiénia
Kapp Pál (1923, 1966)
háziállatok kórtana és kórbonctana
Karasszon Dénes (1925, 1967)
általános és kísérleti patológia
Kardeván Andor (1925, 1969)
háziállatok kórtana és kórbonctana
Karsai Ferenc (1928, 1960)
általános és kísérleti patológia, állatorvosi élettan, állatbelgyógyászat
Kassai Tibor (1930, 1956)
parazitológia
Kobulej Tibor (1921, 1952)
parazitológia, helmintológia
Kojnok János (1919, 1967)
járványtan
Kovács Ferenc (1936, 1975)
állatbelgyógyászat, állathigiénia
Körmendy Béla (1934, 1974)
állatorvosi mikrobiológia
Kucsera György (1919, 1957)
állatorvosi mikrobiológia, immunológia, az állati termékek egészségtana (élelmiszerhigiénia)
Kutas Ferenc (1930, 1966)
állatorvosi élettan
Lami Gyula (1922, 1968)
állatbelgyógyászat
Lomniczi Béla (1939, 1973)
állatorvosi mikrobiológia
Mészáros István (1910, 1952)
szülészet és szaporodásbiológia
Molnár Kálmán (1936, 1972)
parazitológia
Németh István (1935, 1975)
parazitológia, immunológia
Palatka Zoltán (1927, 1956)
állatorvosi mikrobiológia
Palyusik Mátyás (1918, 1961)
állatorvosi mikrobiológia
Papp Miklós (1929, 1973)
állatorvosi mikrobiológia

Pethes György (1926, 1960)
állatorvosi élettan
Prohászka László (1924, 1974)
állatorvosi élettan
Romváry József (1915, 1965)
járványtan
Sági László (1926, 1976)
állatorvos
Simonyi Erzsébet (1915, 1973)
állatorvosi mikrobiológia, immunológia
Somogyvári Kálmán (1926, 1972)
állatsebészet
Stipkovits László (1938, 1969)
háziállatok kórtana és kórbonctana
Surján János (1920, 1972)
állatorvosi immunológia
Szabó István (1919, 1967)
járványtan
Szakmáry Géza (1915, 1956)
állatorvosi mikrobiológia
Szakolczai József (1936, 1970)
állatorvosi mikrobiológia, állatorvosi gyógyszertan és méregtan
Széky Antal (1904, 1971)
állatorvosi szövettan és kórszövettan
Szép Iván (1920, 1962)
állatélettan, állathigiénia
Szepeshelyi Andor (1903, 1952)
szülészet és szaporodásbiológia
Takács János (1921, 1964)
az állati termékek egészségtana
Tamás László (1923, 1967)
állatsebészet
Tanyi János (1937, 1974)
állatorvosi mikrobiológia
Tóth Béla (1915, 1961)
immunológia
Tóth Béla Lajos (1925, 1964)
állatorvosi élettan
Tuboly Sándor (1932, 1969)
állatorvosi mikrobiológia
Varga István (1933, 1969)
parazitológia
Varga János (1941, 1976)
állatorvosi mikrobiológia, járványtan
Varju László (1925, 1954)
állatorvosi mikrobiológia, immunológia, járványtan
Várnagy László (1920, 1966)
az állatorvosi szolgálat szervezése (állategészségügyi igazgatás)
Vetési Ferenc (1935, 1975)
háziállatok kórtana, és kórbonctana
Zimmermann Gusztáv (1911, 1952)
háziállatok anatómiája

A BIOLÓGIAI TUDOMÁNYOK KANDIDÁTUSAI

Abaffyné Dózsa Farkas Klára (1940, 1976) állattan
Arányiné Kapa Eszter (1930, 1970)
sejtbiológia
Árky István (1932, 1971)
biokémia
Bajcsy László (1938, 1967)
növénykórtan, növényvédelem

60 felett 47

Balázs Ferenc (1913, 1952) növénytan, cönológia

Bálint Miklós (1938, 1971) biokémia

Barabás György (1933, 1971) biokemia

Barna József (1925, 1968) sugárbiológia, genetika

Batke József (1940, 1970) biokémia

Belágyi József (1932, 1970) biofizika

Belea Adonisz (1924, 1965) mezőgazdasági növények genetikája

Benedeczky István (1931, 1970) a molekula, a sejt, a szövet biológiája, embriológia

Berényi Mihály (1934, 1975) analitikai kémia, urológia

Berinkey László (1918, 1969) ichtyológia

Biczók Ferenc (1912, 1959) sejttan

Biszku Etelka (1926, 1968) biokémia

Boda József (1925, 1974) biológia, genetika

Bohus Gábor (1914, 1953) növénytan

Borhidi Attila (1932, 1964) növénytan, természetvédelem, ökológia

Boros István (1891, 1952) zoológia, biológiatörténet

Borsos Olga (1926, 1960) növénytan

Bozai József (1937, 1971) növénykórtan és növényvédelem

Bozskó Szvetlana Ivanovna (1929, 1973) ökológia, természetvédelem

Böszörményi Zoltán (1929, 1958) élettan

Buday Ferdinánd (1928, 1966) mikrobiológia

Büki Kálmán (1937, 1974) mikrobiológia

Czimber Gyula (1936, 1971) növénytan

Czuppyné Baranyi Ilona (1925, 1968) sejttan

Császár Jenő (1938, 1974) növénynemesítés, vetőmagtermesztés, mezőgazdasági növények genetikája

Cseh Edit (1928, 1958) élettan

Cseke Emília (1937, 1975) biokémia

Cseri Zoltán (1930, 1972) mikrobiológia, biokémia

Csővári Mihályné (1936, 1974) sugárbiológia

Csukásné Szatlóczky Irén (1937, 1976) genetika

Csutorné Bereczky Magdolna (1938, 1974) hidrobiológia, állattan

Csuzi Sándor (1929, 1968) biokémia

Daniel Lajos (1913, 1957) genetika

Dános Béla (1929, 1969)
növénytan, természetes és élettanilag aktív anyagok kémiája
Deák Tibor (1935, 1970)
mikrobiológia
Dely Olivér György (1927, 1965)
állattan
Dely Olivér Györgyné (1927, 1965)
rovartan
Dézsi László (1924, 1962)
növényélettan
Dolmány Tamara Mihajlovna (1939, 1972) élettan
Domonkos Jenő (1921, 1965)
biokémia
Dudits Dénes (1943, 1972)
genetika
Edelényi Béla (1917, 1971)
parazitológia
Eiben Ottó (1931, 1973)
antropológia
Elek Gábor (1935, 1975)
biofizika
Előd Zsuzsa (1933, 1975)
haematológia, vérátömlesztés
Endrődi Sebő (1903, 1957)
rovartan
Entz Béla (1919, 1952)
ökológia
Fábián Ferenc (1941, 1974)
biokémia
Fajszi Csaba (1943, 1975)
biokémia
Faragó Endre (1931, 1971)
toxikológia
Faredin Imre (1922, 1965)
biokémia

Farkas Henrik (1928, 1966)
állattan
Farkas Károly (1936, 1973)
helmintológia
Farkas Tibor (1929, 1971)
biokémia
Fazekas Sándor (1926, 1959)
biokémia
Fehér Tibor (1932, 1968)
biokémia, endokrinológia
Fejér Domokos (1916, 1957)
növénytan
Fejérné Kossey Olga (1921, 1961)
növénytan
Felföldy Lajos (1920, 1953)
növénytan, hidrobiológia, ökológia
Ferenczy Lajos (1930, 1960)
mikrobiológia
Fodor András (1940, 1974)
genetika
Fridvalszky Loránd (1923, 1960)
növénytan, sejttan
Friedrich Péter (1936, 1968)
biokémia
Füredi János (1926, 1970)
növénynemesítés
Gaál Ödön Ferenc (1936, 1972)
biokémia
Gáborjányi Richárd (1941, 1974)
élettan
Gallyas Ferenc (1936, 1975)
a szövet biológiája
Gánti Tibor (1933, 1974)
biokémia

* Fischer Ernő

Garay Károly (1909, 1959)
a molekula, a sejt, a szövet biológiája, sugárbiológia, radiológia
Gáspár István (1932, 1974)
növénynemesítés, vetőmagtermesztés
Gáspár László (1922, 1964)
mezőgazdasági kémia
Gáspár Rezső (1944, 1976)
biofizika
Gazsó Lenke (1930, 1958)
a molekula, a sejt, a szövet biológiája, embriológia
Gellért József (1916, 1962)
ipari mikrobiológia
Gere Géza (1927, 1960)
ökológia
Gerendás Mihály (1908, 1952)
biokémia
Gergely Judit (1927, 1965)
gyógyszertan
Gozmány László (1921, 1962)
rovartan
Görög Péter (1936, 1970)
gyógyszertan
Gracza Péter (1926, 1976)
növényrendszertan
Gráf László (1942, 1972)
biokémia
Gubicza András (1930, 1964)
állattan
Gulyás Sándor (1933, 1971)
növénytan
Gyévai Angéla (1931, 1969)
a molekula, a sejt, a szövet biológiája, embriológia
Györgyi Sándor (1932, 1975)
biofizika
Gyurján István (1935, 1970)
genetika
Halmágyi Levente (1935, 1970)
erdővédelem, rovartan
Haraszty Árpád (1907, 1956)
növénytan
Harsányi Veronika (1933, 1969)
a molekula, a sejt, a szövet biológiája, embriológia
Haskóné Breuer Judit (1931, 1975)
biokémia
Hegedüs Jánosné (1940, 1975)
élettan
Hegyi György (1940, 1974)
biokémia
Herodek Sándor (1935, 1976)
biokémia
Hetzer Tibor (1935, 1972)
növénynemesítés és vetőmagtermesztés
Hidvégi Egon (1931, 1971)
biokémia, sugárbiológia
Horánszky András (1928, 1957)
növénytan, természetvédelem
Horváth A. Olivér (1907, 1958)
növénytan
Horváth Imre (1930, 1975)
a molekula, a sejt, a szövet biológiája, embriológia
Horváth István (1938, 1973)
immunológia

Horváth Istvánné (1926, 1968) természetes és aktív anyagok kémiája, biokémia, mikrobiológia, enzimkészítmények technológiája

Horváth Lajos (1914, 1962) állattan

Horváth Magdolna (1920, 1974) sugárbiológia, biokémia

Horváthné Lengyel Piroska (1918, 1974) természetes és élettanilag aktív anyagok kémiája

Horváthné Mészáros Mária (1926, 1962) növénytan

Huszti Zsuzsanna (1936, 1972) biokémia

Igmándy Zoltán (1925, 1957) erdővédelem

Jaczó Imre (1914, 1957) parazitológia, haltenyésztés

Jancsóné Gábor Aranka (1922, 1972) gyógyszertan

Jankó Béla (1919, 1957) növénygenetika

Járai Miklós (1931, 1970) genetika

Járainé Komlódi Magda (1931, 1966) növénytan

Jeamplong József (1919, 1971) ökológia

Juhász Nagy Pál (1935, 1973) valószínűségelmélet és matematikai statisztika, ~~állattan,~~ ökológia, kórbonctan

Kahánné László Ilona (1923, 1969) biokémia

Kalmár Zoltán (1912, 1956) mikrobiológia

Karvaly Béla (1940, 1976) biofizika

Kazinczyné Vas Mária (1941, 1976) biokémia

Kelemen Ágnes (1928, 1967) biokémia

Kerekesné Lajos Judit (1941, 1974) immunológia

Kerpel-Fronius Sándor (1940, 1971) a molekula, a sejt, a szövet biológiája, embriológia

Kertész György (1927, 1965) hidrobiológia

Keve András (1909, 1953) állattan

Kiss István (1910, 1959) növénytan

Kiss István (1921, 1968) embriológia, mezőgazdasági állatok tenyésztése

Knoll Berta (1931, 1969) élettan

Kol Erzsébet (1897, 1952) növénytan, hidrobiológia, mikrobiológia

Komáromi László (1935, 1976) makromolekuláris és sejtbiológia

Kontrohr Tivadar (1932, 1974) biokémia, mikrobiológia

Kormos József (1912, 1958) élettan, a molekula, a sejt, a szövet biológiája, embriológia, állattan

Kotvics Gizella (1934, 1964)
mezőgazdasági növények genetikája és nemesítése
Kovács András (1930, 1972)
növénytan, ökológia
Kovács Andrásné (1934, 1972)
biokémia
Kovács Antal (1928, 1964)
mezőgazdasági növények genetikája, nemesítése
Kovács Ervin (1934, 1971)
genetika
Kovács János (1931, 1962)
sejttan
Kovácsné Schneider Magdolna (1928, 1960) genetika
Kölüs Gábor (1922, 1971)
állattan
Kőnig Tamás Béla (1929, 1970)
biokémia
Krasznai István (1933, 1974)
nukleáris orvostan
Kremmer Tibor (1935, 1970)
biokémia
Kurcz Mihály (1932, 1964)
endokrinológia
Lábos Elemér (1936, 1970)
biofizika, élettan
Lakatos Tibor (1932, 1971)
biofizika
Láng Edit (1938, 1975)
növénytan
Láng Ferenc (1942, 1971)
biofizika
Lassányi Zsuzsanna (1929, 1958)
növénytan
Lásztity Demeter (1941, 1972)
biokémia
Latzkovits László (1935, 1975)
biokémia
Lázár Gabriella (1930, 1971)
biokémia
Lázár Gyula (1938, 1976)
biofizika
Loksa Imre (1923, 1959)
állattan
Lovas Béla (1912, 1967)
mikrobiológia
Mahunka Sándor (1937, 1974)
biológia, állattan, ökológia
Malomsoki Jenő (1927, 1976)
élettan
Mányai Sándor (1926, 1961)
biokémia
Maróti Imre (1930, 1966)
a molekula, a sejt, a szövet biológiája
Márton Géza (1919, 1959)
élettan
Masszi György (1935, 1973)
biofizika
Máthé Imre (1942, 1975)
ökológia
Medgyesi György (1936, 1971)
biokémia, immunológia
Megyeri János (1912, 1959)
hidrobiológia
Menyhért Zoltán (1934, 1971)
radiobiológia
Mészáros Béla (1929, 1957)
a molekula, a sejt, a szövet biológiája, embriológia

Molnár Gyula (1920, 1969)
haltenyésztés és halgazdaság, halfiziológia

Molnár József (1927, 1968)
élettan

Móra Zsuzsanna (1941, 1976)
biokémia

Mödlinger Gusztáv (1899, 1952)
endokrinológia, a molekula, a sejt, a szövet biológiája, embriológia

Nádori László (1923, 1975)
élettan

H. Nagy Anna (1941, 1976)
élettan

Zs. Nagy Imre (1936, 1968)
sejt- és szövetbiológia

Nagy István Zoltán (1928, 1974)
biológiai állattan

Nagy Iván (1941, 1971)
endokrinológia

Náray-Szabó Gábor (1943, 1973)
biofizika

Nemeskéri János (1914, 1952)
antropológia

Niedetzky Antal (1933, 1968)
biofizika

Nikolasev Velimir (1940, 1976)
biokémia

Nosticzius Árpád (1934, 1974)
biokémia

Oláh János (1942, 1972)
hidrobiológia

Orbányi Iván (1931, 1969)
állatgenetika és nemesítés, állattan, természetvédelem

Orosz László (1943, 1973)
genetika

Óvádi Zoltánné (1941, 1974)
biokémia

Pagony Hubert (1925, 1957)
erdővédelem

Pál István (1927, 1962)
növényélettan

Páldi Emil (1936, 1976)
biokémia

Pálkövi József (1927, 1962)
növénytan, élettan, trágyázás és talajvédelem, gyümölcstermesztés

Pályi István (1932, 1970)
sejttan

Pántos György (1924, 1955)
mikrobiológia, talajtan

Papp Jenő (1933, 1976)
rovartan

Papp László (1946, 1976)
rovartan

Párkány Mihály (1930, 1968)
onkológia

Patthy László (1943, 1976)
biokémia

Pazonyi Ilona (1942, 1974)
genetika

Péczely Péter (1939, 1973)
élettan

Pénzes Antal (1895, 1957)
növénytan

Pethő Menyhért (1933, 1970)
élettan

Pócs Tamás (1933, 1967)
növénytan, ökológia

Ponyi Jenő (1929, 1961)
hidrobiológia

Pozsár Béla István (1922, 1964)
sugárbiológia

Priszter Szaniszló (1917, 1957)
növénytan, ökológia

Puppi András (1928, 1962)
összehasonlító élettan

Pusztainé Giljarovszkaja Taiszija (1930, 1975) genetika

Rajkiné Cicer Erna (1924, 1964)
genetika

Ralovich Béla (1937, 1973)
mikrobiológia, immunológia, járványtan, fertőző betegségek

Réthelyi Miklós (1939, 1973)
az ember anatómiája

Richter Péter (1920, 1970)
immunológia

Rontó Györgyi (1934, 1970)
biofizika

Sajgó Mihály (1933, 1965)
a molekula, a sejt, a szövet biológiája, embriológia

Sárvári István (1923, 1969)
genetika, vírustan, növénynemesítés és vetőmagtermesztés

Sátory Éva (1934, 1975)
gyógyszertan, biokémia

Schächter Zsuzsa (1931, 1970)
biokémia

Sey Ottó (1936, 1974)
helmintológia

Sik Tibor (1928, 1968)
biokémia, genetika

Simon Ágoston (1913, 1971)
mikrobiológia

Simon György (1934, 1974)
élettan, biokémia

Simon István (1947, 1975)
biofizika, biokémia

Simon Tiborné (1928, 1973)
növénytan

Simonics Pál (1918, 1967)
növénytan

Sinkovics Mária (1927, 1964)
mezőgazdasági növények genetikája

Sirokmánné Köves Erzsébet (1927, 1966) növénytan, élettan

Somogyi Béla (1945, 1975)
biofizika

Stammer Aranka (1928, 1966)
állattan

Steinman Henrik (1932, 1961)
rovartan

Stenszky Ernőné (1930, 1976)
immunológia

Stieber József (1925, 1957)
növénytan

Stiller Jolán (1898, 1954)
állattan, hidrobiológia, ökológia

Stohl Gábor (1919, 1968)
állattan

Strazinczky Károly (1935, 1971)
a molekula, a sejt, a szövet biológiája, embriológia

Stuka József (1936, 1970)
genetika

Szabó János Barna (1929, 1968)
parazitológia, állattan, rovartan, ökológia

x Simoncsics Pál
xx Sutka József

Szabó Jenő (1924, 1970)
állattan, ökológia, hidrobiológia
Szabó Péter (1933, 1974)
élettan
Szabó Zoltán (1910, 1972)
hidrobiológia
Szabóné Molnár Aranka (1927, 1967) biokémia
Szabolcs Márton (1931, 1972)
biokémia
Szalay Aladár (1942, 1972)
biokémia
Szalay Dezső (1926, 1965)
mezőgazdasági növények genetikája, növénynemesítés és vetőmagtermesztés
Szász Ilma (1937, 1971)
biokémia
Szász Kálmán (1940, 1968)
élettan
Széky Pál (1924, 1972)
állattan
Szelényi Judit (1936, 1970)
biokémia
Szemes Gábor (1907, 1952)
növénytan hidrobiológia
Szende Kálmán (1914, 1957)
genetika
Szentirmai Attila (1930, 1973)
mikrobiológia
Szepessy István (1927, 1956)
növénykórtan és növényvédelem
Széphalmi Géza (1940, 1973)
biofizika
Szilágyi Gyula (1931, 1964)
mezőgazdasági növények genetikája, növénynemesítés és vetőmagtermesztés
Szirtes János (1930, 1970)
növénynemesítés és vetőmagtermesztés
Szolnoki János (1920, 1957)
hidrobiológia, mikrobiológia, biogeokémia
Szöőr Árpád (1931, 1973)
biokémia
Szujkó Imréné (1930, 1965)
ökológia (növény)
Takácsné Szabó Mária (1926, 1970)
biokémia
Tamásné Dvihally Zsuzsa (1930, 1965) hidrokémia, hidrobiológia
Tarnóczine Markel Éva (1931, 1969) élettan
Tauszik Tamás (1945, 1975)
genetika
Telegdi Marianna (1933, 1968)
biokémia
Terpó András (1925, 1958)
növénytan
Tolnay Pál (1923, 1967)
biokémia, enzimkészítmények technológiája
Tomcsányi Attila (1921, 1970)
mikrobiológia
Tóth János (1929, 1968)
ichthyológia
Tóth Sándor (1927, 1964)
biofizika, élettan, sejttan
Tóth Tibor (1929, 1958)
antropológia

Török Gábor (1934, 1967)
mikrobiológia
Török László József (1924, 1959)
állattan
Török Piroska (1902, 1957)
hidrobiológia
Udvardy Andor (1938, 1974)
biokémia
Udvardy János (1928, 1966)
növényélettan
Uherkovich Gábor (1912, 1962)
hidrobiológia
Vadász György (1931, 1974)
biokémia
Vágujfalvi Dezső (1931, 1969)
élettan, biokémia
Vancsura Rudolf (1927, 1967)
erdészeti növénynemesítés és magtermesztés
Varga Zoltán Sándor (1939, 1972)
rovartan
Vető Ferenc (1932, 1970)
biofizika
Zábos Péter (1925, 1962)
biokémia
Zaránd Pál (1939, 1974)
biofizika, biokémia
Závodszky Péter (1939, 1972)
biokémia, biofizika
Zsindely Attila (1929, 1972)
biokémia
Zsindelyné Kávai Mária (1930, 1974) mikrobiológia
Zsoldos Ferenc (1927, 1958)
növényélettan
Zsolnay Tibor (1928, 1960)
biokémia
Zsolt János (1920, 1962)
mikrobiológia

A FILOZÓFIAI TUDOMÁNYOK KANDIDÁTUSAI

Ádám György (1921, 1974)
marxista—leninista etika
Aggód József (1934, 1971)
a tudományos kommunizmus elmélete
Ágh Attila (1941, 1971)
történelmi materializmus
Ágoston László (1923, 1962)
a természettudományok és a technika filozófiai kérdései
Ancsel Éva (1927, 1973)
történelmi materializmus, marxista—leninista etika
Bakos Gyula (1928, 1969)
történelmi materializmus
Balogh István (1936, 1974)
történelmi materializmus
Bence László (1919, 1967)
szociológia
Bimbó Mihály (1933, 1969)
történelmi materializmus
Bodnár István (1933, 1970)
dialektikus materializmus, a természettudományok és a technika filozófiai kérdései

Bognár Lajos (1933, 1974)
a tudományos kommunizmus elmélete
Boros Sándor (1933, 1970)
a tudományos kommunizmus elmélete
Csuka József (1933, 1973)
a tudományos kommunizmus elmélete
Csurgó Ottóné (1932, 1973)
marxista—leninista esztétika
Egerszegi Ferenc (1925, 1965)
dialektikus materializmus
Erdeiné Izsák Júlia (1924, 1972)
történelmi materializmus
Erdélyi Lajos (1930, 1975)
történelmi materializmus
Erdődi József (1925, 1970)
történelmi materializmus
Erdős Konrád (1933, 1973)
dialektikus materializmus
Farkas Endre (1934, 1962)
marxista—leninista etika
Farkas János (1933, 1968)
szociológia
Farkas László (1911, 1960)
filozófiatörténet
Ferge Sándorné (1931, 1969)
szociológia
Fodor Géza (1943, 1975)
marxista—leninista esztétika
Földi Pál (1930, 1972)
dialektikus materializmus
Galántai Józsefné (1929, 1958)
logika
Garainé Kiss Aranka (1930, 1973)
történelmi materializmus
Gerébné Bizám Lenke (1921, 1969)
marxista—leninista esztétika
Gondi József (1929, 1966)
dialektikus materializmus
Görög Tibor (1930, 1969)
a tudományos kommunizmus elmélete, a kommunista és munkásmozgalom története
Gulyás Vilmos (1933, 1968)
marxista—leninista etika
Harsányi Ernő (1935, 1974)
dialektikus materializmus
Hársing László (1930, 1968)
tudománytan (tudományelmélet)
Havas Ernő (1911, 1952)
történelmi materializmus
Hekhamaneshi Keykhosrow (1924, 1966) marxista—leninista etika, tudományos ateizmus
Herczeg Ferenc (1933, 1970)
a tudományos kommunizmus elmélete, szociológia
Herédi István (1934, 1971)
szociológia
Héthy Lajos (1943, 1973)
szociológia
Horuczi László (1932, 1968)
marxista—leninista etika
Horváth József (1931, 1967)
dialektikus materializmus, a természettudományok és a technika filozófiai kérdései
Hrabecz József (1931, 1969)
történelmi materializmus
Hrabovszki Mihály (1925, 1972)
történelmi materializmus

Jeney Jenő (1925, 1968)
történelmi materializmus
Jóri János (1933, 1964)
tudományos ateizmus
Jóri Jánosné (1933, 1973)
történelmi materializmus
Józsa Péter (1929, 1974)
történelmi materializmus, esztétika, szociológia
Judi István (1927, 1966)
marxista—leninista etika
Kalicza Rezső (1930, 1971)
történelmi materializmus
Kalocsai Dezső (1924, 1961)
marxista—leninista etika
Kárpáti Sándor (1930, 1971)
történelmi materializmus
Katona Péter (1931, 1967)
dialektikus materializmus
Kelemen János (1943, 1975)
dialektikus materializmus, történelmi materializmus
Kéri Elemér (1928, 1966)
filozófiatörténet, történelmi materializmus, marxista—leninista etika
Kiss Arthur (1927, 1960)
történelmi materializmus
Kiss Arthurné (1929, 1970)
dialektikus materializmus
Kiss István (1927, 1957)
marxista—leninista etika
Kiss Sándor (1928, 1971)
történelmi materializmus, marxista—leninista etika
Kocsondi András (1934, 1972)
dialektikus materializmus, a természettudományok filozófiai kérdései
Kovács Ferenc (1930, 1964)
történelmi materializmus
Kovács Ferencné (1932, 1973)
dialektikus materializmus
P. Kovács Ferencné (1932, 1968)
dialektikus materializmus
Kovács László (1931, 1962)
a természettudományok és a technika filozófiai kérdései
Kovács Margit (1933, 1970)
történelmi materializmus
Körtvélyes Géza (1926, 1962)
marxista—leninista etika
Kun Ferenc (1924, 1966)
történelmi materializmus
Láng Istvánné (1926, 1966)
történelmi materializmus
Lick József (1928, 1968)
történelmi materializmus
Licskó György (1934, 1968)
marxista—leninista etika
Losonczi Ágnes (1928, 1969)
szociológia
Ludasi Mária (1944, 1972)
filozófiatörténet
Lukács Antal (1921, 1972)
esztétika
Madarászné Zsigmond Anna (1928, 1962) logika
Magyar Lajos (1928, 1975)
dialektikus materializmus
Magyaródi Sándor (1931, 1962)
dialektikus materializmus

Makai Mária (1930, 1967)
etika
Makó Csaba (1945, 1973)
szociológia
Márkus György (1934, 1965)
filozófiatörténet
Marton Imre (1922, 1968)
tudományos ateizmus
Módra László (1930, 1968)
szociológia
Molnár László (1930, 1962)
szociológia
Molnár Tivadar (1938, 1974)
történelmi materializmus
Mona Gyula (1928, 1963)
a tudományos kommunizmus elmélete
Müller Antal (1930, 1968)
a természettudományok és a technika filozófiai kérdései
Nagy Emil (1931, 1969)
szociológia
Nagy Zoltánné (1941, 1975)
a természettudományok és a technika filozófiai kérdései
Novák Zoltán (1933, 1964)
marxista—leninista esztétika
Pais István (1932, 1970)
filozófiatörténet
Pelle József (1929, 1964)
történelmi materializmus
Petőcz Pál (1923, 1966)
történelmi materializmus
Petrovics Gojkó (1926, 1968)
történelmi materializmus
Pintér Ferenc (1930, 1965)
a természettudományok és a technika filozófiai kérdései
Poór József (1931, 1963)
tudományos ateizmus
Pozsgay Imre (1933, 1970)
szociológia
Rathmann János (1934, 1972)
filozófiatörténet
Rezső Margit (1922, 1975)
filozófiatörténet
Rigó Józon (1937, 1975)
dialektikus materializmus
Rózsahegyi Tiborné (1934, 1972)
történelmi materializmus
Rozsnyai Ervin (1926, 1968)
logika
Sántha Pál (1923, 1963)
szociológia
Selmeczi József (1929, 1968)
dialektikus materializmus
Seres László (1927, 1972)
filozófiatörténet
Simon Endre (1932, 1975)
történelmi materializmus
Simonovits Istvánné (1913, 1959)
dialektikus materializmus
Sipos János (1925, 1973)
dialektikus materializmus, történelmi materializmus
Sós Vilmos (1933, 1975)
a természettudományok és a technika filozófiai kérdései
Szabó András György (1931, 1963)
dialektikus materializmus

Szabó Gábor (1927, 1959)
dialektikus materializmus, a természettudományok és a technika filozófiai kérdései
Szántó Miklós (1916, 1967)
szociológia
Szecskő Tamás (1933, 1971)
szociológia
Székely Sándor (1932, 1971)
a természettudományok és a technika filozófiai kérdései
Szénási József (1926, 1970)
dialektikus materializmus
Szépe Gyula (1925, 1966)
történelmi materializmus
Szigetvári Sándor (1932, 1966)
logika
Sziklai László (1942, 1967)
marxista—leninista esztétika
Szilágyi Imre (1933, 1974)
marxista—leninista etika
Szolnoki János (1930, 1965)
történelmi materializmus
Szögi István (1928, 1969)
történelmi materializmus
Sztankó János (1931, 1975)
történelmi materializmus
Tamás György (1928, 1959)
logika
Tiba Imre (1932, 1968)
szociológia
Tordai Zádor (1924, 1966)
filozófiatörténet
Tóth János (1929, 1967)
dialektikus materializmus
Tóthpál József (1936, 1975)
a tudományos kommunizmus elmélete
Vajda Mihály (1935, 1967)
filozófiatörténet
Vakaliosz Thanaszisz (1929, 1971)
marxista—leninista etika
Varró Rózsa (1931, 1969)
a természettudományok és a technika filozófiai kérdései
Vas Ida (1935, 1973)
logika
Vereczkei Lajos (1937, 1973)
dialektikus materializmus, a természettudományok és a technika filozófiai kérdései
Vészi Béla (1921, 1961)
történelmi materializmus
Volczer Árpád (1928, 1976)
történelmi materializmus
Vonsik Gyula (1931, 1965)
történelmi materializmus
Wirth Ádám (1929, 1964)
történelmi materializmus
Zoltai Dénes (1928, 1968)
marxista—leninista esztétika

Abonyi Iván (1931, 1961)
plazmafizika
Ág Árpád (1933, 1974)
plazmafizika, stat. mechanika
Almár Iván (1932, 1959)
csillagászat és égi mechanika
Angeli István (1930, 1971)
magfizika
Antal János (1926, 1973)
szilárdtest-fizika
Arató Péter (1941, 1974)
szilárdtest-fizika
Baintner Géza (1892, 1952)
kísérleti fizika
Balázs Béla (1935, 1965)
sztellárasztronómia
Balázs Lajos (1941, 1975)
asztrofizika és sztellárasztronómia
Barna B. Péter (1928, 1967)
kísérleti fizika, szilárdtest-fizika, vákuum- és félvezetőtechnika és műszerek
Bata Lajos (1933, 1968)
szilárdtest-fizika
Beleznay Ferenc (1936, 1973)
szilárdtest-fizika
Beregi Péter (1939, 1972)
magfizika
Berencz Ferenc (1917, 1956)
molekulafizika
Biró Gábor (1925, 1969)
művelődéstörténet (fizikatörténet)
Biró Tamás (1936, 1974)
magfizika
Bodolai István (1923, 1954)
meteorológia
Borbély Imre (1938, 1969)
magfizika, neutronfizika és a kis energiák fizikája
Boros János (1912, 1952)
szilárdtest-fizika
Boschán Péter (1938, 1973)
magfizika
Brájer László (1933, 1968)
molekulafizika
Bujdosó Ernő (1932, 1969)
hidro- és aeromechanika, gázdinamika
Bukovszky Ferenc (1908, 1963)
kristálytan és kristályfizika
Cser László (1936, 1972)
szilárdtest-fizika
Csikor Ferenc (1942, 1972)
az elemi részecskék és a nagy energiák fizikája
Csillag László (1934, 1974)
kvantumelektronika
Csordás László (1929, 1968)
kristálytan és kristályfizika, kristálytan és kristálykémia
Deme Sándor (1936, 1969)
kísérleti fizika
Dési Sándor (1932, 1974)
kísérleti fizika
Detréné Balázs Júlia (1907, 1972)
asztrofizika és sztellárasztronómia

Dézsi István (1934, 1970)
kémiai fizika
Dezső Lóránt (1914, 1952)
napfizika
Doleschall Pál (1939, 1975)
elméleti és matematikai fizika
Dolinszky Tamás (1921, 1971)
magfizika
Dombi József (1920, 1968)
szilárdtest-fizika, molekuláris lumineszcencia
Dudok Pál (1926, 1969)
félvezetők és dielektrikumok fizikája, kísérleti fizikai műszerek
Erdélyszky Zsigmond (1913, 1958)
meteorológia
Erő János (1928, 1955)
magfizika
Farkas Henrik (1942, 1975)
hőfizika
Farkas István (1930, 1962)
az elemi részecskék és a nagy energiák fizikája
Farkasné Jahnke Mária (1932, 1974) kristálytan és kristályfizika
Fáy Gyula (1933, 1965)
tüzeléstechnika
Flórián Endre (1910, 1962)
geofizika, meteorológia, rádióhullám-terjedés
Fogarassy Bálint (1932, 1965)
szilárdtest-fizika, az alacsony hőmérsékletek fizikája
Frenkel Andor (1933, 1968)
magfizika
Füstöss László (1937, 1975)
hidro- és aeromechanika, gázdinamika
Gadó Pál (1933, 1971)
kristálytan és kristályfizika
Gálfi László (1944, 1975)
az elemi részecskék és a nagy energiák fizikája
Gáti László (1929, 1969)
molekulafizika
Gergely György (1923, 1956)
szilárdtest-fizika
Geszti Tamás (1938, 1970)
szilárdtest-fizika
Gilde Ferenc (1928, 1959)
molekulafizika
Groma Géza (1925, 1969)
szilárdtest-fizika
Grüner György (1943, 1976)
kísérleti fizika
Gueth Sándor (1935, 1969)
magfizika
Gutai László (1936, 1975)
szilárdtest-fizika
Gyulai József (1933, 1971)
félvezetők és dielektrikumok fizikája
Hahn Emil (1927, 1957)
szilárdtest-fizika
Hartmann Ervin (1935, 1969)
kristálytan és kristályfizika
Hedvig Péter (1928, 1958)
sugárhatás-kémia, makromolekuláris rendszerek kémiája
Hevesi Imre (1929, 1968)
szilárdtest-fizika

Hevesi János (1925, 1966)
molekulafizika
Horváth András (1941, 1973)
csillagászat és égi mechanika
Hraskó Péter (1933, 1974)
elméleti és matematikai fizika
Hrehuss Gyula (1932, 1967)
magfizika
Huszár Miklós (1938, 1972)
elméleti és matematikai fizika, az elemi részecskék és a nagy energiák fizikája
Ill Márton (1930, 1967)
csillagászat és égi mechanika
Jancsó Gábor (1940, 1974)
az elemi részecskék és a nagy energiák fizikája
Jánossy András (1944, 1975)
kísérleti fizika
Jánossy Mihály (1942, 1975)
fizikai elektronika, kvantumelektronika
Jéki László (1942, 1975)
neutronfizika és a kis energiák fizikája
Kanyó Sándor (1932, 1974)
asztrofizika és sztellárasztronómia
Kardon Béla (1935, 1972)
magfizika
Kedves Ferenc János (1932, 1961)
szilárdtest-fizika
Kertész Iván (1940, 1974)
szilárdtest-fizika
Kertész László (1925, 1965)
szilárdtest-fizika
Kisdi Dávid (1928, 1955)
kvantummechanika
Kisdiné Koszó Éva (1928, 1961)
mágneses jelenségek fizikája
Kluge Gyula (1940, 1973)
magfizika
Koltayné Gyarmati Borbála (1932, 1972) magfizika
Korecz László (1928, 1970)
molekulafizika
Kosály György (1933, 1968)
neutronfizika és a kis energiák fizikája, szilárdtest-fizika, atomerőművek reaktorai
Kovách Ádám (1933, 1967)
kísérleti fizika, geokémia
Kovács István (1933, 1967)
szilárdtest-fizika
Kovácsné Cseténi Erzsébet (1936, 1974) szilárdtest-fizika
Kozma Béla (1908, 1957)
meteorológia
Kozma László (1933, 1969)
kísérleti fizika, molekulafizika
Kunszt Zoltán (1944, 1973)
az elemi részecskék és a nagy energiák fizikája
Kuti Gyula (1940, 1973)
az elemi részecskék és a nagy energiák fizikája
Krén Emil (1935, 1975)
mágneses jelenségek fizikája
Ladányi Károly (1928, 1955)
az elemi részecskék fizikája

Lakosi László (1934, 1973)
magfizika, kísérleti fizika, neutronfizika és a kis energiák fizikája

Lovasné Fodor Ilona (1935, 1972)
magfizika

Mahunka Imre (1938, 1976)
magfizika

Major János (1945, 1975)
szilárdtest-fizika

Makra Zsigmond (1933, 1971)
neutronfizika

Malicsko László (1934, 1968)
kristálytan és kristályfizika

Marik Miklós (1936, 1966)
asztrofizika

Markisné Nyíri Júlia (1939, 1972)
magfizika

Máté Zoltán (1945, 1976)
magfizika

Máthé György (1930, 1972)
magfizika

Mátrai Tibor (1910, 1954)
színképelemzés, optika, elméleti fizika

Medveczky László (1917, 1963)
kísérleti fizika, magfizika, neutronfizika és a kis energiák fizikája

Menczel György (1921, 1973)
szilárdtest-fizika

Montvay István (1940, 1970)
az elemi részecskék és a nagy energiák fizikája

Morlin Zoltán (1913, 1960)
kristálytan és kristályfizika

Motál György (1932, 1968)
félvezetők és dielektrikumok fizikája

Nagy Árpád Zoltán (1931, 1973)
neutronfizika és a kis energiák fizikája

Nagy Elemér (1940, 1971)
az elemi részecskék és a nagy energiák fizikája

Nagy Imre (1931, 1967)
szilárdtest-fizika

Nagy János (1921, 1963)
kísérleti magfizika, biofizika

Nagy Tibor (1927, 1972)
magfizika

Nébli Vendel (1926, 1975)
szilárdtest-fizika

Orbán György (1903, 1952)
kísérleti fizika, magfizika, radiofizika

Orient Ottó (1928, 1966)
plazmafizika

Ozorai Zoltán (1915, 1957)
meteorológia

Pálla Gabriella (1934, 1972)
magfizika

Papp Elemér (1930, 1969)
az alacsony hőmérsékletek fizikája

Páris Gyula (1930, 1966)
elektronoptika

Perjés Zoltán (1943, 1972)
elméleti fizika

Pető Gábor (1937, 1965)
szilárdtest-fizika

Pintér Ferenc (1933, 1965)
molekulafizika

Pintér György (1933, 1976)
az elemi részecskék és a nagy energiák fizikája

Pócs Lajos (1931, 1972)
magfizika

Praveczki Endre (1934, 1967)
mágneses jelenségek fizikája

Quittner Pál (1936, 1968)
neutronfizika és a kis energiák fizikája

Révai János (1940, 1974)
kísérleti fizika

Rősner Béla (1939, 1973)
szilárdtest-fizika, félvezetők és dielektrikumok fizikája

Sándor János (1921, 1966)
elméleti és matematikai fizika

Sárközi József (1934, 1975)
kristálytan és kristályfizika

Schlenk Bálint (1933, 1973)
magfizika

Solt György (1938, 1970)
szilárdtest-fizika, molekulafizika

Sólyom Jenő (1940, 1970)
mágneses jelenségek fizikája, szilárdtest-fizika

Somogyi György (1937, 1975)
magfizika

Sviszt Pál (1927, 1959)
félvezetők és dielektrikumok fizikája

Szabó Gyula (1941, 1974)
magfizika, elektronfizikai berendezések és gyorsítók

Szabó János (1925, 1960)
plazmafizika, hidrodinamika

Szabó Pál (1921, 1954)
neutronfizika

Szalayné Csongor Éva (1922, 1960)
magfizika

Szegő Károly (1943, 1973)
az elemi részecskék és a nagy energiák fizikája

Szeidl Béla (1938, 1969)
asztrofizika és sztellárasztronómia

Szenes György (1939, 1975)
szilárdtest-fizika

Szentirmay Zsolt (1938, 1972)
szilárdtest-fizika

Szépfalusyné Menyhárd Nóra (1935, 1970) szilárdtest-fizika, elméleti és matematikai fizika

Szigeti János (1936, 1972)
kísérleti fizika, fizikai elektronika

Szöllősy László (1927, 1963)
szilárdtest-fizika (lumineszcencia)

Takács Lajos (1900, 1962)
meteorológia

Tamássyné Lentei Ilona (1926, 1966) molekulafizika, kvantummechanika

Tarnóczi Tivadar (1929, 1967)
mágneses jelenségek fizikája

Titkos Ervin (1928, 1959)
meteorológia

Tóth Árpád (1932, 1972)
radiofizika

Tóth Gábor (1935, 1975)
hidro- és aeromechanika, gázdinamika

Tóth Kálmán (1942, 1973)
az elemi részecskék és a nagy energiák fizikája
Turchányi György (1913, 1964)
szilárdtest-fizika
Uray László (1937, 1976)
fémfizika
Vályi László (1921, 1968)
magfizika
Varga László (1930, 1972)
magfizika
Varga Péter (1927, 1963)
molekulafizika
Vasvári Béla (1932, 1967)
szilárdtest-fizika
Vatai Endre (1936, 1971)
magfizika
Verhás József (1939, 1974)
elméleti és matematikai fizika
Vértes Péter (1937, 1971)
neutronfizika
Vincze Imre (1944, 1973)
mágneses jelenségek fizikája
Voszka Rudolf (1928, 1965)
szilárdtest-fizika
Vörös Tibor (1930, 1967)
szilárdtest-fizika
Zámori Zoltán (1930, 1964)
magfizika
Zsoldos Lehel (1931, 1965)
kristálytan és kristályfizika

A FÖLDRAJZTUDOMÁNYOK KANDIDÁTUSAI

Abonyi Gyuláné Palotás Jolán (1942, 1976) gazdasági földrajz
Ádám László (1927, 1965)
geomorfológia
Andó Mihály (1928, 1964)
fizikai földrajz, éghajlattan és mezőgazdasági meteorológia
Antal Zoltán (1931, 1960)
gazdasági földrajz
Asztalos István (1927, 1964)
gazdasági földrajz
Balogh Béla (1934, 1972)
gazdasági földrajz
Bencze Imre (1932, 1960)
gazdasági földrajz
Berényi István (1934, 1971)
gazdasági földrajz
Berkes Zoltán (1908, 1953)
éghajlattan és mezőgazdasági meteorológia
Bora Gyula (1928, 1965)
gazdasági földrajz
Borai Ákos (1923, 1965)
gazdasági földrajz
Boros Ferenc (1928, 1964)
emberföldrajz
Császár Margit (1931, 1976)
földrajzi meteorológia
Dudás Gyula (1925, 1961)
gazdasági földrajz
Fodor István (1938, 1976)
éghajlattan
Góczán László (1927, 1967)
talajföldrajz

Göcsei Imre (1915, 1975)
fizikai földrajz
Hahn György (1936, 1975)
geomorfológia
Hajósy Ferenc (1906, 1955)
éghajlattan és mezőgazdasági meteorológia
Hille Alfréd (1891, 1953)
meteorológia
Juhász János (1921, 1968)
éghajlattan és mezőgazdasági meteorológia
Kakas József (1909, 1962)
éghajlattan és mezőgazdasági meteorológia
Karceva Valentina (1926, 1974)
mezőgazdasági földrajz
Kemény Viktorné (1935, 1968)
gazdasági földrajz
Kéri Menyhért (1914, 1962)
éghajlattan, meteorológia
Koch Ferencné Györkös Erzsébet (1909, 1962) gazdasági földrajz
Kollarik Amália (1928, 1971)
gazdasági földrajz
Kolta János (1907, 1966)
gazdasági földrajz, emberföldrajz
Korpás Emil (1910, 1958)
gazdasági földrajz
Kovács Csaba (1929, 1966)
gazdasági földrajz
Kőszegi László (1930, 1964)
a termelőerők területi elhelyezkedése és a gazdasági körzetesítés
Kuruc Andor (1913, 1969)
településföldrajz
Lackó László (1933, 1969)
gazdasági földrajz, gazdasági kartográfia
Leél-Őssy Sándor (1924, 1957)
geomorfológia
Lettrich Edit (1925, 1962)
emberföldrajz
Lovász György (1931, 1967)
geomorfológia, szárazföldek hidrológiája
Makai Lászlóné (1931, 1976)
meteorológia
Marosi Sándor (1929, 1965)
fizikai földrajz
Matejka Március (1925, 1963)
gazdasági földrajz
Mérő József (1924, 1972)
gazdasági földrajz
Miholics József (1931, 1971)
geomorfológia
Moholi Károly (1916, 1976)
gazdasági földrajz
Nagy László (1930, 1976)
gazdasági földrajz
Nagyné März Irma (1929, 1973)
talajföldrajz
Papp Antal (1929, 1971)
gazdasági földrajz
Peja Győző (1907, 1958)
geomorfológia
Pénzes István (1928, 1963)
gazdasági földrajz
Perczel György (1941, 1973)
gazdasági földrajz

Petri Edit (1922, 1961)
emberföldrajz, gazdasági földrajz
Pinczés Zoltán (1926, 1961)
geomorfológia
Próbáld Ferenc (1941, 1972)
éghajlattan
Rétvári László (1936, 1973)
népesség- és településföldrajz
Sárfalvi Béla (1925, 1964)
gazdasági földrajz (népesség)
Simor Ferenc (1901, 1958)
éghajlattan és mezőgazdasági meteorológia
Somogyi Sándor (1926, 1961)
fizikai földrajz, szárazföldek hidrológiája
Szatmári Antal (1902, 1966)
emberföldrajz, néprajz, zeneművészet-elmélet
Székely András (1925, 1961)
geomorfológia
Szigeti Ernő (1941, 1974)
gazdasági földrajz
Szilárd Jenő (1923, 1964)
fizikai földrajz
Tóth József (1940, 1973)
emberföldrajz (népesség és településföldrajz)
Udvarhelyi Károly (1903, 1962)
a természettudományok és a technika filozófiai kérdései, tanítási módszertan (földrajz)
Varga-Haszonits Zoltán (1933, 1974) mezőgazdasági meteorológia
Wallner Ernő (1891, 1957)
gazdasági földrajz
Zách Alfréd (1910, 1961)
éghajlattan és mezőgazdasági meteorológia
Zala György (1933, 1973)
gazdasági földrajz
Zoltán Zoltán (1935, 1975)
gazdasági földrajz

A FÖLDTUDOMÁNYOK KANDIDÁTUSAI

Báldi Tamás (1935, 1969)
őslénytan és rétegtan
Balla Zoltán (1939, 1974)
földtan
Barabás Andor (1928, 1960)
érctelepek geológiája és feltárása, üledéktan
Barnabás Kálmán (1910, 1952)
érctelepek geológiája és feltárása
Bartkó Lajos (1911, 1963)
földtan
Bencze Pál (1929, 1966)
geofizika
Boda Jenő (1921, 1973)
őslénytan, rétegtan
Bodzay István (1936, 1974)
kőolaj- és földgáztelepek geológiája és feltárása

Bogsch László (1906, 1957)
őslénytan és rétegtan

Bóna József (1929, 1973)
őslénytan és rétegtan

Erdélyi János (1905, 1953)
kristálytan és kristálykémia

Facsinay László (1909, 1966)
geofizika

Gidai László (1932, 1967)
őslénytan és rétegtan

Gyarmati Pál (1935, 1974)
kőzettan, ásványtan, litológia

Gyulay Zoltán (1900, 1953)
kőolaj- és földgázlelőhelyek kitermelése

Hámor Géza (1934, 1968)
földtan, üledéktan

Ilkeyné Perlaki Elvira (1933, 1974)
kőzettan, ásványtan, litológia, vulkanológia, érctelepek geológiája és feltárása, nemfémes ásványok telepeinek geológiája és feltárása

Juhász András (1930, 1965)
földtan

Kiss János (1921, 1961)
metallogénia, érctelepek geológiája, geokémia

Konda József (1929, 1967)
földtan, geokémia, kőzettan, ásványtan, litológia, őslénytan és rétegtan

Koppány György (1932, 1971)
meteorológia

Kovács Lajos (1908, 1958)
őslénytan és rétegtan

Kőrössy László (1912, 1963)
kőolaj- és földgáztelepek geológiája és feltárása

Kriván Pál (1927, 1961)
földtan

Kuruczné Sidó Mária (1924, 1963)
őslénytan és rétegtan

Lengyel Endre (1893, 1956)
kőzettan, ásványtan, vulkanológia

Major György (1941, 1974)
meteorológia

Mátyás Ernő (1935, 1976)
nemfémes ásványok telepeinek geológiája és feltárása, vulkanológia

Meisel János (1915, 1959)
mérnökgeológia

Mészáros Mihály (1928, 1961)
földtan, érctelepek geológiája és feltárása, nemfémes ásványok telepeinek geológiája és feltárása

Moldvay Loránd (1927, 1969)
földtan

Molnár Béla (1934, 1974)
üledéktan

Moráné Czabalay Lenke (1927, 1965) őslénytan és rétegtan

Müller Pál (1932, 1962)
geofizika

Nagy Elemér (1934, 1968)
földtan

Némedi Varga Zoltán (1930, 1974)
földtan

Oroszné Hajós Márta (1916, 1963)
földtan, őslénytan és rétegtan

Pantó György (1936, 1968)
geokémia, vulkanológia
Pécsiné Donáth Éva (1927, 1973)
geokémia, kőzettan, ásványtan, litológia
Rákóczi Ferenc (1931, 1973)
meteorológia
Simó Béla (1897, 1975)
földtan és ásványtan
Sólyom Ferenc (1914, 1962)
földtan
Soós László (1920, 1960)
geokémia, szilárd ásványi tüzelőanyagok telepeinek geológiája és feltárása
Szalai Tibor (1900, 1952)
geotektonika
Szebényi Lajos (1920, 1958)
hidrogeológia
Szederkényi Tibor (1934, 1976)
földtan és ásványtan
Székely Ferenc (1943, 1974)
hidrogeológia
Szentes Ferenc (1907, 1952)
geotektonika
Tänczer Tibor (1934, 1973)
meteorológia
Tomor János (1910, 1952)
kőolaj- és földgáztelepek geológiája
Varga Péter (1942, 1975)
geofizika
Virágh Károly (1928, 1975)
érctelepek geológiája és feltárása
Vitális György (1929, 1970)
földtan

A GYÓGYSZERÉSZETI TUDOMÁNYOK KANDIDÁTUSAI

Bayer István (1923, 1960)
analitikai kémia, gyógyszerkémia, gyógyszerészeti szervezés
Floderer István (1907, 1953)
gyógyszerkémia
Halmai János (1903, 1956)
gyógynövény- és drogismeret, a gyógyszerészet története
Issekutz Lívia (1918, 1961)
gyógyszertan
Kedvessy György (1914, 1953)
gyógyszerformák és galenusi készítmények technológiája
Küttel Dezső (1917, 1966)
analitikai kémia, gyógyszerformák és galenusi készítmények technológiája
Mozsonyi Sándor (1889, 1952)
gyógyszerformák és galenusi készítmények technológiája
Nikolics Károly (1918, 1963)
gyógyszerkémia, analitikai kémia, kristálytan és kristálykémia
Regdon Géza (1932, 1976)
gyógyszerformák és galenusi készítmények technológiája

Selmeczi Béla (1930, 1976)
gyógyszerformák és galenusi készítmények technológiája
Szerémi Katalin (1915, 1959)
közegészségtan, járványtan
Vitéz István (1900, 1953)
gyógyszerkémia, gyógyszerészet és higiéné

AZ IRODALOMTUDOMÁNYOK KANDIDÁTUSAI

Bálint Sándor (1904, 1962)
néprajz
Barláné Nagy Magdolna (1921, 1964) magyar irodalomtörténet
Baróti Dezső (1911, 1952)
magyar irodalomtörténet
Bécsy Tamás (1928, 1972)
magyar irodalomelmélet
Béládi Miklós (1928, 1971)
magyar irodalomtörténet
Benedek Nándor (1921, 1968)
nyugat-európai és amerikai országok irodalma
Berczik Árpád (1910, 1967)
magyar irodalomtörténet
Berencz Jánosné Tamás Anna (1922, 1961) irodalomtörténet
Bessenyei György (1928, 1964)
magyar irodalomtörténet
Biró Ferenc (1937, 1974)
magyar irodalomtörténet
Bíróné Ungár Yvette (1930, 1968)
filmesztétika
Bodnár György (1927, 1971)
magyar irodalomtörténet
Bodolay Géza (1923, 1965)
magyar irodalomtörténet
Bojtár Endre (1940, 1976)
irodalomelmélet
Bonyhai Gábor (1941, 1972)
irodalomelmélet
Botka Ferenc (1929, 1969)
magyar irodalomtörténet
Csapláros István (1910, 1964)
a szoc. országok irodalma
Csapodi Csaba (1910, 1974)
irodalomtörténet
Csapodiné Gárdonyi Klára (1911, 1973) irodalomtörténet
Csukás István (1917, 1966)
irodalomtörténet
Dán Róbert (1936, 1972)
irodalomtörténet
Diószegi András (1929, 1969)
magyar irodalomtörténet
Dobossy László (1910, 1957)
irodalomtörténet
Domokos Péter (1936, 1973)
a szoc. országok irodalma
Domokos Sámuel (1913, 1956)
román irodalom
Fehér Ferenc (1933, 1972)
irodalomelmélet
Fejér Ádám (1940, 1976)
irodalomtörténet
Fodor Ilona (1918, 1976)
magyar irodalom

Földes Anna (1930, 1958)
magyar irodalomtörténet
Fülöp Géza (1928, 1975)
irodalomtörténet
Galla Endre (1926, 1962)
ázsiai népek irodalma
Garai Erzsébet (1920, 1967)
a filmművészet története és elmélete
Gergely Gergely (1910, 1961)
magyar irodalomtörténet
Gondos Ernő (1919, 1973)
magyar irodalomtörténet
Gorilovics Tivadar (1933, 1970)
nyugat-európai és amerikai országok irodalma
Gyarmati József (1929, 1969)
irodalomtörténet
Gyenis Vilmos (1926, 1970)
irodalomtörténet
Haiman György (1914, 1973)
irodalomtörténet
Halmos István (1929, 1960)
néprajz
Haszan Bidzsari (1923, 1965)
ázsiai népek irodalma
Havasi Zoltán (1926, 1968)
bibliográfia és könyvtártudomány
Hont Ferenc (1907, 1953)
színháztudomány
Hopp Lajos (1927, 1965)
a szoc. országok irodalma
Horányi Mátyás (1928, 1972)
nyugat-európai és amerikai országok irodalma
Horváth Károly (1909, 1966)
magyar irodalomtörténet
Iglói Endre (1924, 1967)
a szoc. országok irodalma
Illés László (1928, 1967)
irodalomtörténet
Istvánovits Márton (1930, 1959)
néprajz, folklór
Jakócs Dániel (1936, 1972)
irodalomtörténet
József Farkas (1921, 1956)
magyar irodalomtörténet
Julow Viktor (1919, 1968)
magyar irodalomtörténet
Kabdebó Lóránt (1936, 1969)
irodalomtörténet
Kámán Erzsébet (1928, 1961)
irodalomtörténet
Kanyó Zoltán (1940, 1974)
irodalomtörténet
Karancsy László (1927, 1969)
a szoc. országok irodalma
Katona Anna (1920, 1965)
nyugat-európai és amerikai országok irodalma
Kemény G. Gábor (1915, 1960)
nemzetiségtörténet Magyarországon
Kéry László (1920, 1963)
nyugat-európai és amerikai országok irodalma
Keserü Bálint (1927, 1975)
irodalomtörténet
Keszthelyi Tibor (1932, 1973)
afrikai népek irodalma
Király Gyula (1927, 1969)
orosz irodalom

Kispéter András (1925, 1955) irodalomtörténet
Kiss István (1922, 1972) irodalomtörténet
Koczkás Sándor (1924, 1974) irodalomtörténet
Kókay György (1929, 1968) irodalomtörténet
Koller Erzsébet (1940, 1974) irodalomtörténet
Komor Ilona (1910, 1960) irodalomtörténet
Kovács Győző (1929, 1959) irodalomtörténet
Kovács József (1928, 1967) irodalomtörténet
Kovács József László (1932, 1972) irodalomtörténet
Kovács Kálmán (1930, 1961) irodalomtörténet
Krajkó András (1927, 1972) irodalomtörténet
Kretzoi Miklósné (1928, 1973) nyugat-európai és amerikai országok irodalma
Kriza Ildikó (1939, 1973) néprajz, folklór
Kulcsár Péter (1934, 1971) művelődéstörténet
Kulin Katalin (1927, 1973) újlatin nyelvek
Lengyel Béla (1915, 1956) a szoc. országok irodalma
Lóhr Ferenc (1904, 1964) elektroakusztika, filmfelvételi technika és módszerek
H. Lukács Borbála (1932, 1969) irodalomtörténet
Lukácsy Sándor (1923, 1968) irodalomtörténet
Madácsy László (1907, 1965) nyugat-európai és amerikai országok irodalma
Mádl Antal (1929, 1961) nyugat-európai és amerikai országok irodalma
Magyar Bálint (1910, 1964) irodalomtörténet
Magyar Miklós (1938, 1973) nyugat-európai és amerikai országok irodalma
Mályuszné Császár Edit (1910, 1959) a színházművészet története és elmélete
Markovits Györgyi (1919, 1972) irodalomtörténet
Martinkó András (1912, 1969) irodalomtörténet
Merényi Oszkár (1895, 1960) irodalomtörténet
B. Mészáros Vilma (1921, 1963) irodalomelmélet
Meszerics István (1938, 1972) a szoc. országok irodalma
Mezei Márta (1929, 1971) irodalomtörténet
Mihályi Gábor (1923, 1962) nyugat-európai és amerikai országok irodalma
Mokuter Iván (1927, 1966) irodalomtörténet
Nacsády József (1924, 1967) irodalomtörténet

Nagy Endre (1923, 1967) marxista—leninista esztétika

Nagy Ferenc (1910, 1961) irodalomelmélet

Nagy László (1937, 1970) irodalomtörténet

Nagy Miklós (1924, 1964) irodalomelmélet

Nagy Miklósné Urbán Rozália (1933, 1971) a szoc. országok irodalma

Nemes István (1915, 1975) irodalomelmélet

Nemes Károly (1930, 1967) a filmművészet története és elmélete

Némedi Lajos (1912, 1965) irodalomtörténet

Nyírő Lajos (1921, 1969) irodalomelmélet

Pálffy István (1929, 1975) nyugat-európai és amerikai országok irodalma

Péczely László (1906, 1968) irodalomelmélet

Péter László (1926, 1968) magyar irodalomtörténet

Pirnát Antal (1930, 1959) irodalomtörténet

Poszler György (1931, 1971) irodalomtörténet

Póth István (1916, 1966) irodalomtörténet

Pukánszkyné Kádár Jolán (1892, 1952) irodalomtörténet

Rába György (1924, 1970) irodalomtörténet

Rejtő István (1928, 1964) irodalomtörténet

Remete László (1919, 1969) művelődéstörténet, a kommunista és munkásmozgalom története, irodalomtörténet

Rényi Péter (1920, 1967) irodalomelmélet

Rév Mária (1927, 1963) irodalomtörténet

Rezekné Kocsis Rózsa (1929, 1969) a színházművészet története és elmélete

Ritoók Zsigmond (1929, 1968) klasszikus nyelvek

Róna Éva (1907, 1953) nyugat-európai országok irodalma

Rózsa Zoltán (1930, 1976) nyugat-európai országok irodalma

Sallay Géza (1926, 1966) nyugat-európai és amerikai országok irodalma, irodalomelmélet, irodalomtörténet

Salyámosi Miklós (1926, 1964) irodalomtörténet

Scher Tiborné (1922, 1966) irodalomtörténet

Siklós Olga (1926, 1970) irodalomtörténet, színháztudomány

Solt Andor (1904, 1962) irodalomtörténet

Staud Géza (1906, 1965) a színházművészet története és elmélete

Süpek Ottó (1928, 1962) nyugat-európai országok irodalma

Szabó László (1934, 1972)
irodalomelmélet, marxista—leninista esztétika, felnőttnevelés és a közművelődés pedagógiája
Szalatnay Rezső (1904, 1964)
irodalomtörténet
Szalay Károly (1929, 1962)
irodalomelmélet, a filmművészet története és elmélete
Szávai János (1940, 1974)
irodalomtörténet, nyugat-európai és amerikai országok irodalma
Székely György (1918, 1967)
a színházművészet története és elmélete
Széles Klára (1936, 1972)
irodalomtörténet
Szenczi Miklós (1904, 1957)
nyugat-európai és amerikai orországok irodalma
Szentmihályi János (1908, 1974)
irodalomtörténet, bibliográfia és könyvtártudomány
Szilágyi Péter (1921, 1970)
irodalomelmélet
Szobotka Tibor (1913, 1962)
irodalomtörténet
Szőke György (1935, 1968)
irodalomtörténet
B. Szücs Éva (1931, 1965)
a szoc. országok irodalma
Tarnai Andor (1925, 1966)
irodalomtörténet, a szoc. országok irodalma
Tarnóc Márton (1934, 1974)
irodalomtörténet
Tarnói László (1934, 1969)
német irodalomtörténet
Török Endre (1923, 1969)
a szoc. országok irodalma
Törökné Erdélyi Ilona (1926, 1974)
irodalomtörténet
Tyihomirova Nyina Vasziljevna (1928, 1955) irodalomtörténet
Ujházy Lászlóné (1925, 1974)
nyugat-európai és amerikai országok irodalma
Ungvári Tamás (1930, 1968)
irodalomtörténet
Vajda György Mihály (1914, 1962)
irodalomtörténet
Vajthó László (1887, 1952)
magyar irodalomtörténet
Varga Imre (1912, 1966)
irodalomtörténet
Varga József (1929, 1967)
irodalomtörténet
Vargha Kálmán (1925, 1967)
irodalomtörténet
Varjas Béla (1911, 1952)
irodalomtörténet
Veress József (1934, 1976)
a filmművészet története és elmélete
Vezér Erzsébet (1915, 1969)
irodalomtörténet
Vizkelety András (1931, 1975)
irodalomtörténet
Voigt Vilmos (1940, 1973)
néprajz
D. Zöldhelyi Zsuzsanna (1928, 1961)
irodalomtörténet

Ács Gábor (1935, 1974)
fizikai kémia

Adonyi Zoltán (1926, 1963)
kémiai technológia

Alaitner István (1931, 1962)
szervetlen anyagok technológiája

Alkonyi István (1929, 1959)
biokémia

Almási Elemér (1919, 1961)
az élelmiszercikkek tartósításának technológiája

Almásy Gedeon (1927, 1962)
kémiai technológiai folyamatok és készülékek

Ambrusné Nádassy Zsuzsanna (1926, 1971) kémiai technológia

Andor József (1931, 1972)
makromolekuláris rendszerek kémiája

Annus Sándor (1930, 1969)
a fa, a cellulóz és a papír kémiája és technológiája

Antal János (1925, 1967)
kémiai technológia, szervetlen anyagok technológiája, elektrokémiai gyártástechnológia

Apjok József (1939, 1969)
szerves kémia

Árva Péter (1938, 1971)
kémiai technológiai folyamatok és készülékek

Azori Mária (1930, 1966)
makromolekulák kémiája

Bajusz Sándor (1931, 1968)
szervetlen kémia, peptidkémia

Bakos László (1929, 1967)
analitikai kémia, fizikai kémia

Bakos Miklós (1926, 1968)
kémiai technológiai folyamatok és készülékek

Baláspiri Lajos (1938, 1974)
szerves kémia

Balázs Ádám (1923, 1965)
analitikai kémia, hidrokémia, radiokémia, geokémia

Balázs Lóránt (1934, 1971)
analitikai kémia, tanítási módszertan

Bálint Tibor (1929, 1969) analitikai kémia, radiokémia

Bálintné Ambró Irén (1930, 1969) radiokémia

Balla Béla (1922, 1960)
szervetlen anyagok technológiája

Balla Ferenc (1907, 1959)
az élelmiszercikkek tartósításának technológiája

Bányai Éva Zsuzsanna (1924, 1955) analitikai kémia

Barcza Lajos (1932, 1964)
analitikai kémia

Bártfay József (1905, 1959)
mikrobiológia

Bartha Béla (1927, 1971)
kémiai technológia

Bartha Lajos (1922, 1966)
analitikai kémia

Bartha Zoltán (1922, 1960)
a kaucsuk és a gumi technológiája

Bartók Mihály (1933, 1965) szerves kémia
Báthory József (1923, 1968) szerves kémia
Bazsa György (1940, 1975) fizikai kémia
Beke György (1929, 1966) élelmiszercikkek hűtéstechnológiája
Beke Gyula (1934, 1964) fizikai kémia
Bekéné Bárczai Marietta (1925, 1971) szerves kémia
Békési István (1927, 1963) természetes és élettanilag aktív anyagok kémiája
Bencze Lajos (1936, 1976) szerves kémia, elemorganikus vegyületek kémiája
Bencze Péter (1926, 1971) szerves kémia
Benkó Pál (1936, 1973) szerves kémia
Benkő István (1916, 1968) analitikai kémia
Bérczes Tibor (1932, 1965) fizikai kémia
Berei Klára (1933, 1971) radiokémia
Berndorferné Kraszner Éva (1922, 1967) biokémia, vitaminok és vitaminkészítmények technológiája, élelmiszer-áruismeret
Bertalan György (1933, 1968) makromolekulák kémiája, műanyagok technológiája és feldolgozása, lakk- és festéktechnológia
Bertóti Imre (1936, 1973) szervetlen kémia
Biacs Péter (1930, 1975) élelmiszeripari technológia
Bihariné Varga Magdolna (1930, 1965) szerves kémia
Billes Ferenc (1934, 1969) színképelemzés
Bite Pál (1914, 1955) szerves kémia, természetes és élettanilag aktív anyagok kémiája
Bitter István (1941, 1972) szerves kémia
Blazsó Marianne (1939, 1975) makromolekulák kémiája
Boda Gábor (1926, 1965) analitikai kémia, kémiai technológiai folyamatok és készülékek
Bodor Endre (1921, 1957) szervetlen kémia
Boga Endre (1939, 1976) fizikai kémia
Bogdánné Molnár Erzsébet (1930, 1976) sütő-, tészta- és cukrászipari technológia
Bókáné Szendrő Éva (1927, 1971) szervetlen kémia
Boros Gyevi Edit (1932, 1966) makromolekuláris rend. kémiája
Braun Tibor (1932, 1968) analitikai kémia
Bruckner Győzőné (1917, 1961) szerves kémia
Brücher Ernő (1935, 1970) szervetlen kémia, radiokémia
Bunyitai János (1926, 1972) kémiai technológia

Buzás Lajosné (1918, 1963)
analitikai kémia

Cieleszky Vilmos (1918, 1956)
analitikai kémia, természetes és élettanilag aktív anyagok kémiája, táplálkozástudomány és dietetika

Clauder Ottó (1907, 1952)
szerves kémia, természetes és élettanilag aktív anyagok kémiája

Cordines István (1920, 1968)
analitikai kémia

Czárán Lászlóné (1934, 1973)
fizikai kémia

Czuppon Alfréd (1932, 1968)
makromolekuláris rendszerek kémiája

Czvikovszky Tibor (1936, 1971)
makromolekulák kémiája, sugárhatás-kémia

Csajka Mária (1939, 1975)
analitikai kémia

Császár János (1931, 1969)
szerves kémia

Cser Ferenc (1938, 1974)
makromolekuláris rendszerek kémiája

Cserháti Tibor (1938, 1973)
enzimkészítmények technológiája

Csillag László (1919, 1966)
makromolekulák kémiája

Csővári Mihály (1936, 1971)
színesfémek, ritkafémek, szórványelemek és radioaktív anyagok kémiája és technológiája

Dankovics Antal (1932, 1962)
makromolekulák kémiája, makromolekuláris rendszerek kémiája

Dávid Ágoston (1927, 1974)
gyógyszerkémia

Deák Gyula (1940, 1976)
a tüzelőanyag, a gáz kémiai technológiája

Demeczky Mihály (1913, 1963)
élelmiszeripari technológia

De Jonge János (1930, 1974)
kémiai technológia

Dobis Ottó (1931, 1962)
fizikai kémia

Dobó János (1921, 1963) makromolekuláris rendszerek kémiája

Dobos Sándor (1931, 1969)
fizikai kémia

Dobozy Ottó (1908, 1965)
szálas anyagok kémiai technológiája, szerves kémia, kémiai technológia

Doleschall Gábor (1939, 1967)
szerves kémia

Dolezsai Károly (1924, 1964)
szilikáttechnológia

Doszlop Sándor (1930, 1966)
makromolekulák kémiája

Doubravszky Sándor (1938, 1969)
makromolekulák kémiája

Dózsa László (1943, 1974)
fizikai kémia

Druzsbaczky Gábor (1941, 1976)
műszáltechnológia

Dutka Ferenc (1928, 1970)
szerves kémia

Egyed János (1925, 1961)
szerves kémia
Elekes Ilona (1932, 1972)
szerves kémia
Enyedi Béla (1924, 1968)
kémiai technológiai folyamatok és készülékek
Erdélyi József (1943, 1972)
makromolekuláris rendszerek kémiája
Erdélyi Miklós (1934, 1971)
színesfémek, ritkafémek, szórványelemek és radioaktív anyagok technológiája
Fábry György (1927, 1968)
kémiai technológiai folyamatok és készülékek
Farádi László (1929, 1974)
szerves kémia
Faragó Sándor (1932, 1973)
analitikai kémia
Fári János (1924, 1970)
kémiai technológiai folyamatok és készülékek
Farkas István (1926, 1966)
makromolekuláris rendszerek kémiája
Farkas József (1933, 1968)
ipari mikrobiológia, sugárbiológia, az élelmiszercikkek tartósításának technológiája
Farkas József (1943, 1973)
szerves kémia
Farsang György (1935, 1968)
analitikai kémia
Fáy László (1928, 1969)
kémiai technológiai folyamatok
Fehér István (1907, 1952)
bőr-, szőrme- és cserzőanyag-technológia
Fehér László István (1935, 1973)
kémiai technológia
Fehér Ödön (1924, 1962)
szerves kémia, természetes és élettanilag aktív anyagok kémiája
Fehérvári Antal (1932, 1966)
kémiai technológia
Fekete Zsuzsanna (1944, 1974)
makromolekuláris rendszerek kémiája
Finály István (1903, 1952)
analitikai kémia, tudományos tájékoztatás
Fischer János (1941, 1974)
természetes és biológiailag aktív anyagok kémiája
Fodor Lajos (1930, 1963)
kémiai technológia
Fodor Miklós (1930, 1967)
szervetlen kémia
Fogassy Elemér (1934, 1974)
szerves kémia
Fonyó Zsolt (1943, 1974)
kémiai technológiai folyamatok és készülékek
Földeák Sándor (1923, 1967)
természetes és élettanilag aktív anyagok kémiája
Földes Péterné (1932, 1966)
makromolekuláris rendszerek kémiája
Földvári István (1926, 1966)
kémiai technológiai folyamatok és készülékek

Fukker Károly (1925, 1960)
analitikai kémia
Fülöp János (1936, 1975)
kémiai technológia
Füsti Molnár Sándor (1934, 1963)
makromolekuláris rendszerek kémiája
Gaál György (1923, 1965)
természetes és élettanilag aktív anyagok kémiája
Gaizer Ferenc (1933, 1970)
szervetlen kémia
Gál Ilona Emma (1912, 1967)
természetes és élettanilag aktív anyagok kémiája
Gál Sándor (1933, 1972)
analitikai kémia
Galiba Ilona (1929, 1974)
fizikai kémia
Gara Miklós (1928, 1956)
kémiai technológia
Garai Tibor (1927, 1971)
fizikai kémia
Gärtner Károly (1900, 1952)
erjesztéses termékek és alkoholmentes üdítő italok technológiája
Garzó Tamásné (1931, 1969)
elemorganikus vegyületek kémiája
Gasztonyi Kálmán (1928, 1959)
általános élelmiszeripari technológia
Gáti Gyula (1938, 1971)
fizikai kémia, petrolkémia, katalízis
Géczy István (1921, 1956)
kémiai technológia, makromolekulák kémiája, makromolekuláris rendszerek kémiája
Gegus Ernő (1921, 1974)
analitikai kémia
Géher Károlyné (1936, 1970)
fizikai kémia
Geleji Frigyes (1928, 1962)
műanyagok technológiája és feldolgozása
Gergely Arthur (1921, 1967)
szervetlen kémia
Gottsegen Ágnes (1937, 1974)
szerves kémia
Görög Jenő (1920, 1964)
ipari mikrobiológia, enzimológia
Gurmai Mihály (1910, 1966)
szervetlen kémia
Gyarmati László (1921, 1970)
gyógyszerformák és galenusi készítmények technológiája
Gyimesi József (1923, 1964)
szerves kémia, gyógyszerkémia
Gyökhegyi László (1922, 1966)
vegyipari gépek és berendezések
Gyönös Károly (1917, 1957)
általános élelmiszeripari technológia
Győrbíró Károly (1927, 1958)
analitikai kémia
Győre János (1930, 1968)
analitikai kémia
Gyulai Péter (1939, 1973)
szerves kémia
Hajós Andor (1923, 1965)
gyógyszerkémia

Halász András (1923, 1969) analitikai kémia

Halász Anna (1938, 1973) analitikai kémia

Hangosné Mahr Magdolna (1929, 1976) analitikai kémia

Hangyál László (1928, 1968) cukoranyagok technológiája

Haraszthy Elemérné (1917, 1963) szerves kémia

Hardy Gyuláné (1928, 1957) sugárhatás-kémia

Hargittai István (1941, 1971) fizikai kémia

Harkayné Vinkler Margit (1940, 1976) élelmiszerkémia

Harsányi Kálmán (1927, 1959) szerves kémia, gyógyszerkémia

Haskó Ferenc (1929, 1970) az anyagok kémiai ellenálló képessége és korrózióvédelem

Havas Jenő (1938, 1969) analitikai kémia, fizikai kémia

Házi Endre (1926, 1970) radiofizika, radiokémia

Heil Bálint (1935, 1970) elemorganikus vegyületek kémiája

Heiszman József (1932, 1975) fizikai kémia

Henszelmann Frigyes (1925, 1969) szervetlen anyagok technológiája, szilikáttechnológia

Hernádi Sándor (1941, 1976) kémiai technológia, a fa, papír és cellulóz technológiája

Hideg Kálmán (1934, 1968) szerves kémia, természetes és élettanilag aktív anyagok kémiája

Hires József (1921, 1960) műanyagok technológiája és feldolgozása

Hodány László (1931, 1963) radiokémia, fizikai kémia

Holderith József (1937, 1965) kémiai technológiai folyamatok (reaktorok), fizikai kémia

Holly Sándor (1929, 1969) fizikai kémia

Honti Katalin (1940, 1976) szerves kémia

Horváth Ernő (1927, 1962) makromolekulák kémiája

Horváth József (1930, 1966) fizikai kémia

Horváth Márton (1921, 1972) fizikai kémia

Horváth Tibor (1922, 1970) gyógyszerkémia

Horváth Zsuzsanna (1931, 1970) analitikai kémia

Huszár Jenő (1926, 1970) szervetlen kémia

Hutter Tibor (1945, 1973) fizikai kémia

Ibrányiné Árkosi Klára (1921, 1969) szervetlen kémia

Illés Vendel (1931, 1970) fizikai kémia

Incze Kálmán (1936, 1975) mikrobiológia, ipari mikrobiológia

Iring Rezsőné (1932, 1962)
makromolekuláris rendszerek kémiája

Izekov Vladiszláv (1940, 1971)
szerves kémia

Jáky Miklós (1903, 1952)
zsírok és illóolajok technológiája

Jáky Miklós (1936, 1975)
fizikai kémia

Jákly György (1937, 1975)
fizikai kémia

Jancsó Gábor (1941, 1971)
fizikai kémia

Jánossy András (1940, 1974)
fizikai kémia

Jedlovszky Pál (1938, 1974)
kémiai technológiai folyamatok és készülékek

Josepovits Gyula (1922, 1956)
analitikai kémia, biokémia

Juhász Andor Zoltán (1929, 1971)
fizikai kémia

Juhász Kálmán (1916, 1962)
műanyagkémia

Kajtár Márton (1929, 1968)
szerves kémia

Káldi Pál (1927, 1959)
kémiai technológiai folyamatok és készülékek

Kalló Dénes (1931, 1962)
fizikai kémia

Kálmán Erika (1942, 1971)
fizikai kémia

Kaposi Olivér (1930, 1970)
fizikai kémia

Karácsonyi László (1900, 1958)
sütő-, tészta- és cukrászipari technológia, gabonafélék és hüvelyesek technológiája, gabonatárolás (raktárgazdálkodás) és más mg-i termékek tárolása

Kardos Ferenc (1912, 1952)
fizikai kémia

Károlyi József (1919, 1963)
szerves kémia

Kárpáti György (1923, 1966)
ált. élelmiszeripari technológia, húsáruk, tejtermékek és haláruk technológiája

Kasztreiner Endre (1924, 1960)
szerves kémia, természetes és élettanilag aktív anyagok kémiája

Kende Imre (1931, 1968)
fizikai kémia, makromolekuláris rendszerek kémiája

Kerekes Istvánné (1932, 1970)
színképelemzés

Kerényi Ervin (1928, 1960)
analitikai kémia

Kerényi István (1923, 1962)
analitikai kémia

Kerti József (1928, 1970)
kémiai technológia

Kiss András Béla (1928, 1974)
szervetlen kémia

Kiss Árpád István (1929, 1966)
színképelemzés

Kiss Béla (1922, 1975)
makromolekuláris rendszerek kémiája, az anyagok kémiai ellenállóképessége és korrózióvédelem

Kiss Dénes (1901, 1952)
balesetelhárítás és tűzvédelem a vegyiparban
Kiss László (1930, 1963)
sugárhatás-kémia
Klivényi Ferenc (1926, 1969)
szerves kémia
Klug Ottó (1934, 1966)
analitikai kémia, fizikai kémia
Kóbor Jenő (1922, 1969)
szerves kémia
Koczka Károly (1926, 1955)
szerves kémia (alkaloid- és sztereokémia)
Koczor István (1918, 1967)
szerves kémia
Kocsis Albert (1924, 1961)
szilikáttechnológia
Kocsis Elemér (1923, 1965)
színképelemzés, analitikai kémia, radiokémia
Kollár György (1921, 1960)
szervetlen kémia, desztilláció
Kolos Ede (1924, 1961)
analitikai kémia
Korbonits Dezső (1930, 1968)
szerves kémia
Kótai András (1930, 1964)
természetes és élettanilag aktív anyagok kémiája
Kovács József (1928, 1959)
általános élelmiszeripari technológia, sugárhatás-kémia
Kovács Lajos (1920, 1962)
makromolekuláris rendszerek kémiája
Kovács Miklós (1927, 1964)
a finom szerves szintézis technológiája
Kovács Róbert (1930, 1963)
szilikáttechnológia
Kőnig Péter (1934, 1972)
fizikai kémia
Körmendy Károly (1927, 1968)
szerves kémia
Körmendy László (1928, 1963)
húsáruk, tejtermékek és haláruk technológiája
Kőrös Endréné (1926, 1966)
fizikai kémia
Kőrösi Jenő (1931, 1971)
szerves kémia
Krámer Mihályné (1921, 1962)
analitikai kémia
Krausz Imre (1925, 1955)
analitikai kémia
Kriston Pál (1929, 1963)
makromolekuláris rendszerek kémiája
Kugler Elvira (1921, 1968)
fizikai kémia
Kutz Vaszilij (1908, 1959)
kémiai technológia, pektinkémia és technológia
Ladányi László (1936, 1972)
analitikai kémia
Lakatos Béla (1928, 1958)
elemorganikus vegyületek kémiája
Lakatos István (1943, 1976)
fizikai kémia
Lakatosné Varsányi Magda (1939, 1976) fizikai kémia

Láng Tibor (1925, 1969) szerves kémia

László Elemér (1933, 1969) makromolekulák kémiája, radiokémia

Lászlóné Hedvig Zsuzsa (1932, 1971) makromolekuláris rendszerek kémiája

Laszlovszky József (1923, 1962) analitikai kémia

Lásztity Alexandra (1936, 1971) analitikai kémia

Lempert Károlyné (1926, 1965) szerves kémia

Lengyel Béla (1940, 1974) fizikai kémia

Lepenye György (1934, 1970) makromolekuláris rendszerek kémiája

Lévay Béla (1938, 1974) radiokémia

Li Valentina Pavlovna (1934, 1965) makromolekulák kémiája

Lichtenberger Endréné (1929, 1957) anyagok kémiai ellenállóképessége és korrózióvédelem

Ligetiné Reviczky Alice (1916, 1971) analitikai kémia

Lindner Károlyné (1920, 1970) analitikai kémia

Liptay György (1932, 1972) analitikai kémia

Lipták András (1935, 1973) szerves kémia

Liszi János (1940, 1970) fizikai kémia

Litkey György (1935, 1975) szerves kémia

Lohonyai Nándor (1929, 1962) fizikai kémia, az anyagok kémiai ellenálló képessége és korrózióvédelem

Lóránt Iván (1922, 1956) kémiai technológia

Lorencz Sándor (1934, 1975) kémiai technológia

Losonczi Béla (1934, 1974) a finom szerves szintézis technológiája

Lovasi József (1927, 1976) kémiai technológia

Lőcsei Béla (1920, 1958) szervetlen kémia

Lőrincz Andor (1908, 1966) szerves kémia, kémiai kolorisztika

Lőrincz Imre (1910, 1962) szervetlen kémia (kőolaj és gázipar)

Mádi István (1931, 1970) fizikai kémia, radiokémia

Magdányi László (1937, 1976) természetes és élettanilag aktív anyagok kémiája

Magyar Miklós (1927, 1966) kémiai technológiai folyamatok és készülékek, fizikai kémia

Majdik Ferenc (1925, 1965) kémiai technológia

Major János (1922, 1966) szilikáttechnológia

Major György (1930, 1969) spektrofotometria

Manczinger József (1932, 1972) kémiai technológiai folyamatok és készülékek

Margitfalvi József (1942, 1973) szerves kémia

Maros László (1931, 1966) analitikai kémia

Márton József (1931, 1969) szerves kémia

Matkovics Béla (1927, 1964) szerves kémia, biokémia

Matolcsy Kálmán (1922, 1962) kémiai technológiai folyamatok és készülékek

Medvegyev Vlagyimirné (1933, 1964) szervetlen kémia

Medzihradszky Kálmánné (1928, 1972) szerves kémia

Meisel Tibor (1929, 1967) analitikai kémia

Menyhárt Józsefné (1932, 1972) kémiai technológiai folyamatok és készülékek

Mészáros Lajos (1917, 1973) kémiai technológia

Mészáros Miomir (1921, 1963) szerves kémia

Mészáros Zoltán (1930, 1972) szerves kémia, természetes és élettanilag aktív anyagok kémiája

Mezey Lőrinc (1944, 1976) fizikai kémia

Miller János (1934, 1972) radiokémia, fizikai kémia

Mink György (1942, 1974) fizikai kémia

Mink János (1938, 1969) fizikai kémia

Miskey Mihály (1935, 1966) szervetlen anyagok technológiája (kohászat)

Mlinkó Sándor (1932, 1966) analitikai kémia

Móger Dezső (1931, 1963) fizikai kémia, petrolkémia, heterogén katalízis

Móger Dezsőné (1939, 1973) fizikai kémia

Mohai Béla (1927, 1970) szervetlen kémia

Mohay Jenő (1930, 1973) analitikai kémia

Mohilla Rezső (1931, 1973) kémiai technológiai folyamatok és készülékek

Moldvai Rezsőné (1911, 1956) szilikáttechnológia

Molnár Ferenc (1930, 1969) radiokémia, szervetlen kémia

Molnár József (1929, 1963) fizikai kémia

Molnár Pál (1942, 1975) szőlő-gyümölcs üdítő italok és borok technológiája

Molnár Sándorné (1930, 1974) makromolekulák kémiája

Morgós Jenő (1926, 1965) kémiai technológia

Morvay József (1926, 1969) analitikai kémia

Moser Miklós (1930, 1966)
szilikáttechnológia
Muzsay András (1931, 1968)
makromolekulák kémiája
Muzsay Andrásné (1935, 1968)
makromolekuláris rendszerek kémiája
Müller László (1935, 1965)
fizikai kémia, kémiai technológia
Nádassy Miklós (1924, 1962)
a finom szerves szintézis technológiája
Nádor Károly (1922, 1952)
szerves kémia, természetes és élettanilag aktív anyagok kémiája
Nagy G. Ágnes (1931, 1969)
radiokémia
Nagy Géza (1944, 1975)
analitikai kémia
Nagy Gyula (1922, 1969)
ipari mikrobiológia
Nagy József (1926, 1961)
elemorganikus vegyületek kémiája, szervetlen kémia
Nagy József (1929, 1971)
kémiai technológia
Nagy Lajos (1934, 1968)
makromolekulák kémiája
Nagy László (1945, 1974)
szerves kémia
Nagy Miklós (1939, 1973)
fizikai kémia
Nagy Olivér (1924, 1969)
kémiai technológia
Nagy Pál (1928, 1967)
fizikai kémia
B. Nagy Sándor (1921, 1967)
analitikai kémia
Nagy Zoltán (1926, 1966)
kémiai technológiai folyamatok és készülékek
Nagy Zoltán Tibor (1922, 1970)
színképelemzés
Nagypál István (1944, 1975)
szervetlen kémia
Nagypataki Gyula (1928, 1971)
a tüzelőanyag és a gáz kémiai technológiája
Nedelkovits János (1924, 1960)
szerves kémia
Nemes András (1937, 1973)
szerves kémia
Nemes István (1933, 1975)
fizikai kémia
Nemes László (1936, 1967)
molekulafizika, fizikai kémia
Németh Károly (1930, 1971)
speciális üzemek technológiája (különleges timföldek)
Németh Károly (1934, 1974)
makromolekuláris rendszerek kémiája
Neumann Ernő (1916, 1968)
kémiai technológia
Noszkó H. László (1932, 1970)
szerves kémia
Novák Lajos (1937, 1968)
szerves kémia
Novák Mihály (1936, 1973)
fizikai kémia

Nyeste László (1928, 1961)
ipari mikrobiológia
Nyitrai József (1941, 1974)
szerves kémia
Nyitrai Károly (1935, 1971)
makromolekulák kémiája
Ocskay György (1922, 1957)
szerves kémia, makromolekuláris rendszerek kémiája
Ódor Géza (1929, 1970)
makromolekulák kémiája
Ódor Gézáné (1931, 1970)
makromolekulák kémiája, sugárhatás-kémia, műszáltechnológia
Oláh Károly (1924, 1969)
fizikai kémia
Opauszky István (1930, 1968)
fizikai kémia
Opoczky Ludmilla (1933, 1969)
szilikáttechnológia
Orbán Miklós (1939, 1972)
fizikai kémia
Országh Imre (1931, 1973)
elektrokémiai gyártástechnológia
Óvári Ferenc (1936, 1970)
elektrokémiai gyártástechnológia
Ördögh Mária (1926, 1967)
analitikai kémia, radiokémia
Őrsi Ferenc (1937, 1971)
természetes és élettanilag aktív anyagok kémiája
Paál Zoltán (1936, 1968)
fizikai kémia
Pais István (1923, 1961)
analitikai kémia, tanítási módszertan
Paksy László (1929, 1968)
analitikai kémia
Pallai Ivánné (1927, 1972)
kémiai technológiai folyamatok és készülékek, vegyipari gépek és készülékek
Pallos László (1929, 1965)
szerves kémia, természetes és élettanilag aktív anyagok kémiája, gyógyszerkémia
Pályi Gyula (1936, 1971)
elemorganikus vegyületek kémiája, analitikai kémia
Papp János (1939, 1970)
fizikai kémia
Papp Lajos (1929, 1975)
analitikai kémia
Papp Sándor (1936, 1974)
szervetlen kémia
Pataki László (1929, 1966)
analitikai kémia
Patkó Györgyné (1926, 1969)
a tüzelőanyag és a gáz kémiai technológiája
Paulik Ferenc (1922, 1971)
analitikai kémia
Paulik Jenő (1927, 1971)
analitikai kémia
Pazonyi Tamás (1923, 1969)
makromolekuláris rendszerek kémiája
Péchy László (1917, 1966)
kémiai technológia
Pelc Antal (1907, 1960)
ipari mikrobiológia
Perédi József (1922, 1967)
zsírok és illóolajok technológiája

Perl Miklósné (1930, 1968)
analitikai kémia
Petró József (1927, 1960)
kémiai technológia
Pintér István (1933, 1967)
szerves kémia
Pintér József (1930, 1963)
ritka radioaktív és nyomelemek kémiája és technológiája
Poczók Imre (1931, 1966)
az anyagok kémiai ellenállóképessége és korrózióvédelem
Polgár Erzsébet (1914, 1962)
radiokémia, analitikai kémia
Porubszky Iván (1929, 1961)
fizikai kémia
Posgayné Kovács Edit (1926, 1972) analitikai kémia
Preisich Miklós (1918, 1975)
kémiai technológia
Pulay Péter (1941, 1972)
fizikai kémia
Puskás Aurél (1924, 1963)
ipari mikrobiológia
Rácz György (1931, 1971)
fizikai kémia
Rácz István (1933, 1975)
gyógyszerészet, gyógyszerformák, a galenusi készítmények technológiája
Radics Lajos (1932, 1959)
kémiai fizika, színképelemzés
Radnóti László (1918, 1969)
polimer fóliák és műbőrök technológiája
Rákóczi József (1934, 1969)
természetes és élettanilag aktív anyagok kémiája
Rákosi Miklós (1926, 1966)
szerves kémia, természetes és élettanilag aktív anyagok kémiája
Ranogajeczné Komor Mária (1944, 1974) radiokémia
Rapp Tamás (1923, 1968)
a tüzelőanyag és a gáz kémiai technológiája
Ráskai Béla (1907, 1961)
kémiai technológia
Ratkovics Ferenc (1931, 1967)
fizikai kémia
Rausch Henrik (1934, 1975)
analitikai kémia, radiokémia
Rauscher Ádám (1939, 1974)
fizikai kémia
Ravasz László (1918, 1966)
általános élelmiszeripari technológia
Rédey László (1930, 1962)
fizikai kémia, energiaátalakítás
Reiter József (1939, 1973)
szerves kémia, gyógyszerkémia
Révay Miklós (1933, 1976)
szilikáttechnológia
Rockenbauer Antal (1938, 1974)
szervetlen kémia
Roder Magdolna (1926, 1962)
sugárhatás-kémia
Ruff Ferenc (1937, 1971)
szerves kémia
Sajó István (1921, 1957)
analitikai kémia

Sándor Zoltán (1900, 1952)
általános élelmiszeripari technológia, ipari mikrobiológia, mezőgazdasági kémia
Sánta Istvánné (1931, 1969)
húsáruk, tejtermékek és haláruk technológiája
Sárkány Antal (1944, 1974)
fizikai kémia
Sárkány György (1912, 1973)
kémiai technológiai folyamatok és készülékek
Sármányné Tabak Sára (1931, 1972)
szálasanyagok kémiai technológiája
Sarudi Imre (1907, 1952)
analitikai kémia
Scheiling Antal (1932, 1969)
kémiai technológia
Schneer Anna (1918, 1959)
analitikai kémia
Schneider Gyula (1931, 1966)
szerves kémia
Scholtz József (1928, 1970)
szervetlen anyagok technológiája
Schwaner Károly (1911, 1958)
kémiai technológia
Seidl Gábor (1930, 1974)
kémiai technológia
Ser Vlagyimir (1931, 1967) kémiai technológiai folyamatok és készülékek, termelési folyamatok automatizálása a vegyiparban
Seres László (1939, 1973)
fizikai kémia
Siklós Pál (1923, 1955)
a tüzelőanyag, a gáz kémiai technológiája
Simándi László (1935, 1967)
fizikai kémia
Simek Ferenc (1923, 1964)
erjesztéses termékek technológiája, ipari mikrobiológia
Simig Gyula (1947, 1976)
szerves kémia
Simon Artúr (1921, 1963)
műanyagok technológiája és feldolgozása
Simon Pál (1929, 1959)
kémiai technológia
Simonné Vas Jolán (1935, 1972)
analitikai kémia
Simonyi Miklós (1935, 1968)
fizikai kémia, makromolekulák kémiája
Sipos György (1920, 1963)
szerves kémia
Sirokmán Ferenc (1929, 1959)
természetes és élettanilag aktív anyagok kémiája, radiokémia
Solt János (1942, 1972)
fizikai kémia
Soltész László (1922, 1974)
szerves kémia, kémiai technológia
Somogyi László (1928, 1960)
szerves kémia, természetes és élettanilag aktív anyagok kémiája
Soós Rudolf (1931, 1972)
szerves kémia

Sóti Ferenc (1935, 1971)
természetes és élettanilag aktív anyagok kémiája
Speier Gábor (1939, 1976) elemorganikus vegyületek kémiája
Stájer Géza (1936, 1975)
szerves kémia
Steingaszner Pál (1927, 1963)
a tüzelőanyag és a gáz kémiai technológiája
Straub Gyula (1917, 1965)
analitikai kémia
Sütő József (1927, 1970) kémiai technológia, a tüzelőanyag és a gáz kémiai technológiája
Szabó Antal (1922, 1976)
analitikai kémia
Szabó Dezső (1917, 1959)
szerves kémia
Szabó Gábor (1931, 1973)
szerves kémia
Szabó János (1926, 1970)
szerves kémia
Szabó Lajos (1928, 1964)
természetes anyagok kémiája
Szabó Miklós (1930, 1971)
kémiai technológiai folyamatok és készülékek
Szabó Sándor (1937, 1974)
fizikai kémia
Szabó Sándor Elemér (1920, 1969)
szerves kémia, molekulafizika
Szabó Vince (1925, 1960)
szerves kémia
Szabó Zoltán László (1930, 1968)
analitikai kémia
Szabolcs József (1929, 1966)
természetes és élettanilag aktív anyagok kémiája
Szabolcsné Sándor Emma (1916, 1973) analitikai kémia
Szakács Ottó Lajos (1927, 1963)
analitikai kémia
Szakács Ottóné (1928, 1968)
analitikai kémia
Szalai Lajos (1928, 1966)
sütő-, tészta- és cukrászipari technológia
Szalontainé Lengyel Júlia (1919, 1974) szerves kémia
Szántó András (1931, 1962)
szervetlen kémia
Szántó Ferenc (1925, 1961)
fizikai kémia
Szántó István (1927, 1956)
makromolekulák kémiája
Szántó József (1930, 1962)
makromolekulák kémiája
Szász György (1927, 1968)
analitikai kémia
Szász Kálmán (1910, 1967)
gyógyszerkémia
Száva József (1925, 1962)
analitikai kémia
Szebellédy Lászlóné (1910, 1968)
hidrokémia
Szebényi Imre (1930, 1957)
kémiai technológia
Székely György (1924, 1964)
fizikai kémia
Szekerke Mária (1924, 1965)
szerves kémia

Szekrényesy Tamás (1928, 1966) fizikai kémia
Szendrei Kálmán (1936, 1973) természetes és élettanilag aktív anyagok kémiája
Szendrey István (1922, 1960) analitikai kémia
Szép Ivánné (1922, 1965) erjesztéses termékek és alkoholmentes üdítő italok technológiája
Szepesy László (1928, 1960) fizikai kémia, analitikai kémia
Szepesváryné Tóth Klára (1930, 1970) analitikai kémia
Szergényi István (1933, 1970) szerves kémia
Szilágyi Géza (1939, 1976) szerves kémia
Szilágyi Imre (1918, 1965) természetes és élettanilag aktív anyagok kémiája
Szilágyi Mária (1932, 1971) fizikai kémia
Szimán Oszkár (1923, 1971) szerves kémia, fényképészeti anyagok gyártása, finom szerves szintézis
Szirtes László (1930, 1968) radiokémia
Szmicsek Sándor (1932, 1966) kémiai technológiai folyamatok és készülékek
Szókán Gyula (1941, 1973) szervetlen kémia, természetes és élettanilag aktív anyagok kémiája
Szotyory László (1928, 1971) szerves kémia
Szőke József (1926, 1967) analitikai kémia, spektroszkópia
Szőkefalvi-Nagy Zoltán (1916, 1962) szervetlen kémia
Szöllősi István (1924, 1962) műanyagok technológiája és feldolgozása
Szőnyi Jolán (1916, 1952) fizikai kémia
Sztaricskai Ferenc János (1934, 1975) szerves kémia
Szücs Miklós (1925, 1959) kémiai technológia
Takács Géza (1914, 1975) gyógyszerformák, a galenusi készítmények technológiája
Takács Pál (1920, 1957) a tüzelőanyag és a gáz kémiai technológiája, kémiai technológia
Talabér József (1918, 1956) kémiai technológia
Tamás Ferenc (1928, 1968) szervetlen kémia, szilikáttechnológia
Tar Ildikó (1923, 1967) fizikai kémia
Tegze Miklós (1926, 1961) cukoranyagok kémiája
Teplán István (1932, 1966) természetes és élettanilag aktív anyagok kémiája
Terényi Gyula (1935, 1971) szilikáttechnológia

Tettamanti Károly (1912, 1952) kémiai technológiai folyamatok és készülékek

Timkóné Józsa Judit (1931, 1975) kémiai technológiai folyamatok és készülékek

Tomcsányi László (1942, 1976) analitikai kémia

Torbágyi-Novák László (1913, 1952) erjesztéses termékek és alkoholmentes üdítő italok technológiája, élelmiszer-áruismeret

Tóth Béla (1920, 1964) kémiai technológia

Tóth Béla (1930, 1966) radiokémia

Tóth Béla (1930, 1966) kémiai technológia

Tóth Gábor (1942, 1972) szerves kémia, fizikai kémia

Tóth Géza (1930, 1968) kristálytan és kristálykémia

Tóth Kálmán (1932, 1965) szilikáttechnológia

Tömörkényi Endre (1925, 1974) szerves kémia

Tömösközi István (1931, 1963) szerves kémia

Törley Dezső (1920, 1961) élelmiszeripari technológia, természetes és élettanilag aktív anyagok kémiája

Török Szilveszter György (1931, 1959) hidrolízisipari és fakémiai üzemi gépek, berendezések és technológia, az élelmiszercikkek tartósításának technológiája

Tőrös Róbert (1934, 1972) fizikai kémia

Trompler Jenő (1925, 1962) analitikai kémia

Tuzson Pálné (1906, 1955) analitikai kémia

Udvarhelyi Katalin (1916, 1961) makromolekuláris rendszerek kémiája

Ujhidy Aurél (1927, 1969) kémiai technológia

Ungváry Ferenc (1940, 1974) elemorganikus vegyületek kémiája

Upor Endre (1925, 1967) analitikai kémia

Uskert Andor (1923, 1957) természetes és élettanilag aktív anyagok kémiája

Vajda Miklós (1924, 1961) szerves kémia, analitikai kémia

Vajda Ödön (1920, 1964) ipari mikrobiológia

Vajda Tamás (1928, 1967) szerves kémia, természetes és élettanilag aktív anyagok kémiája

Vajta Lászlóné (1919, 1957) kémiai technológia

Vámos Endre (1921, 1958) kémiai technológia, gépek súrlódása és kopása, a tüzelőanyag és a gáz technológiája

Vámos Endréné (1923, 1961) enzimkészítmények technológiája

Vancsó Gyuláné (1924, 1967) kémiai technológia

Váradi József (1932, 1963)
makromolekulák kémiája
Várady József (1923, 1964)
szerves kémia, flavonoidok
Varga János (1937, 1976)
élelmiszerkémia
Varga József (1935, 1968)
makromolekuláris rendszerek kémiája, sugárhatás-kémia
Varga Károly (1937, 1972)
fizikai kémia
Várhegyi Lőrinc (1928, 1971)
kémiai technológiai folyamatok és készülékek
Varsányi Iván (1931, 1973)
makromolekuláris rendszerek kémiája
Vasáros László (1933, 1973)
radiokémia
Vasvári Gábor (1928, 1976)
fizikai kémia
Vavrinecz Gábor (1896, 1971)
cukoranyagok technológiája
Végh Antal (1903, 1952)
analitikai kémia
Veress Gábor (1938, 1974)
szervetlen kémia
Verhás Jenő (1924, 1964)
élelmiszer-áruismeret
Vértes György (1936, 1970)
fizikai kémia
Vigh Albert (1920, 1961)
cukoranyagok technológiája
Vigvári Mihály (1932, 1970)
színesfémek, ritkafémek, szórványelemek és radioaktív anyagok technológiája
Vorsatz Brunó (1922, 1969)
analitikai kémia
Vöő Endre (1934, 1972)
makromolekuláris rendszerek kémiája, üvegbetétes műanyagok technológiája
Weisz Imréné (1929, 1969)
szerves kémia
Weisz Rezsőné (1886, 1956)
analitikai kémia
Wojnárovits László (1944, 1974)
sugárhatás-kémia
Wolkóber Zoltán (1923, 1961)
makromolekuláris rendszerek kémiája
Zádor Erika (1939, 1976)
radiokémia
Zalai András (1924, 1968)
kémiai technológia
Zalka Lajos (1933, 1972)
szerves kémia
Zalotai Lajos (1942, 1975)
fizikai kémia
Zapp Erika Éva (1922, 1963)
analitikai kémia
Zetelakiné Horváth Kornélia (1931, 1972) szerves kémia
Zöllner Gyuláné (1922, 1965)
gyógyszerkémia
Zsoldos Tibor (1933, 1975)
szervetlen kémia, analitikai kémia, radiokémia

Abelovszky László (1926, 1969)
a világgazdaság és a nemzetközi gazdasági kapcsolatok

Adorján Bence (1921, 1976)
közgazdaságtudomány (számítástechnika)

Ács Magda (1925, 1953)
statisztika

Anderkó János (1929, 1968)
agrárgazdaságtan és üzemszervezés

Anga Kis József (1933, 1972)
politikai gazdaságtan

Antoniewicz Flórián (1916, 1971)
ipargazdaságtan és üzemszervezés

Árvay János (1924, 1975)
statisztika

Augustinovics Mária (1930, 1956)
a szocializmus politikai gazdaságtana

Ay János (1934, 1976)
statisztika

Babanászisz Szterjosz (1934, 1964)
politikai gazdaságtan, a világgazdaság, a kapitalizmus politikai gazdaságtana

Bácskai Tamás (1925, 1973)
pénzügyek, pénzforgalom és hitel

Báger Gusztáv (1938, 1971)
ökonometria

Bagota Béla (1928, 1962)
politikai gazdaságtan

Bakos Zsigmond (1924, 1969)
ipargazdaságtan és üzemszervezés

Bán Károly (1930, 1964)
a szocializmus politikai gazdaságtana

Bánsági Kornél Pál (1942, 1973)
ipargazdaságtan és üzemszervezés

Barla-Szabó Ödön (1919, 1963)
a szocializmus politikai gazdaságtana

Barna Gyula (1924, 1963)
közlekedés-gazdaságtan

Bartke István (1930, 1969)
a termelőerők területi elhelyezkedése

Bartos Antal (1922, 1969)
ipargazdaságtan és üzemszervezés

Becsky György (1939, 1971)
nemzetközi gazdasági kapcsolatok

Bene László (1923, 1975)
a munka, a termelés és az irányítás tudományos megszervezése

Benedeczki János (1929, 1970)
a világgazdaság és a nemzetközi gazdasági kapcsolatok

Benedeczkiné Tamás Erzsébet (1931, 1963) statisztika

Benet Iván (1942, 1972)
ágazati gazdaságtan

Berey András (1932, 1976)
munkagazdaságtan

Berend Iván (1924, 1962)
a beruházások és az új technika hatékonysága

Berényi József (1920, 1966)
a szocializmus politikai gazdaságtana
Béres István (1923, 1955)
a világgazdaság és a nemzetközi gazdasági kapcsolatok
Biró József (1921, 1974)
a világgazdaság és a nemzetközi gazdasági kapcsolatok
Biró Lászlóné (1920, 1966)
a tőkés országok gazdaságtana, ágazati gazdaságtan, a világgazdaság és a nemzetközi gazdasági kapcsolatok
Biró Zoltán (1898, 1954)
ipargazdaságtan és üzemszervezés
Bodnár Miklós (1921, 1975) agrárgazdaságtan és üzemszervezés
Bodnár Pál (1938, 1975)
ipargazdaságtan és üzemszervezés
Bognár Gyula (1931, 1965)
a világgazdaság és a nemzetközi gazdasági kapcsolatok
Bojkó Béla (1925, 1960)
a világgazdaság és a nemzetközi gazdasági kapcsolatok
Boross Zoltán (1929, 1966)
a tudomány gazdaságtana (tervezés és szervezés)
Botos Katalin (1941, 1974)
pénzügyek
Brájer Károly (1929, 1968)
ipargazdaságtan és üzemszervezés
Buják Konstantin (1929, 1974)
közlekedés-gazdaságtan
Bujtás László (1930, 1972)
az új technika hatékonysága, a gazdasági tevékenység elemzése
Bukta László (1940, 1971)
agrárgazdaságtan és üzemszervezés
Czeglédi József (1939, 1974)
a világgazdaság és a nemzetközi gazdasági kapcsolatok
Csahók István (1941, 1972)
pénzügyek, pénzforgalom és hitel
Csáki Csaba (1940, 1971)
agrárgazdaságtan és üzemszervezés
Csáki Norbert (1925, 1968)
a termelőerők területi elhelyezkedése és a gazdasági körzetesítés
Csath Magda (1943, 1976)
népgazdasági tervezés
Csendes Béla (1926, 1962)
agrárgazdaságtan és üzemszervezés
Csete László (1929, 1956)
agrárgazdaságtan és üzemszervezés
Csighy Tibor (1928, 1962)
agrárgazdaságtan és üzemszervezés
Csizmadia Ernőné (1927, 1966) agrárgazdaságtan és üzemszervezés
Dániel Tamás (1916, 1961)
a beruházások és az új technika hatékonysága

Dankó László (1928, 1971)
a szocializmus politikai gazdaságtana
Darai József (1929, 1975)
a kapitalizmus politikai gazdaságtana
Deák Anna (1921, 1964)
ipargazdaságtan
Denke Géza (1927, 1964)
politikai gazdaságtan, pénzügyek, pénzforgalom és hitel
Devics József (1929, 1957)
a szocializmus politikai gazdaságtana
Dóci József (1923, 1971)
politikai gazdaságtan
Dunajszki András (1929, 1968)
ipargazdaságtan és üzemszervezés, a munka, a termelés és az irányítás tudományos megszervezése
Dúzs János (1921, 1973)
ipargazdaságtan és üzemszervezés
Égető Emese (1939, 1973)
a szocializmus politikai gazdaságtana, agrárgazdaságtan és üzemszervezés
Ehrlich Éva (1932, 1975)
a tudomány gazdaságtana (tervezés, szervezés)
Éliás András (1928, 1956)
agrárgazdaságtan és üzemszervezés
Erdei György (1927, 1966)
a szocializmus politikai gazdaságtana
Esze Zsuzsa (1922, 1958)
politikai gazdaságtan
Fábián József (1926, 1970)
árképzés
Fahmi Dzsahangyir (1923, 1970)
a fejlődő országok gazdaságtana
Farkas Imre (1921, 1954)
a népgazdasági tervezés
Fazekas Béla (1922, 1969)
statisztika, agrárgazdaságtan és üzemszervezés
Fekete József (1935, 1974)
munkagazdaságtan
Fenyő Imre (1913, 1958)
pénzügyek, árképzés, kereskedelem-gazdaságtan és üzemszervezés
Fodor László (1936, 1973)
a termelőerők területi elhelyezkedése és a gazdasági körzetesítés
Fogaras István (1916, 1957)
pénzügyek, pénzforgalom és hitel, könyvvitel és gazdasági tevékenység elemzése, a könyvvitel és a számítási munkák gépesítése
Forgács Katalin (1935, 1967)
a kapitalizmus politikai gazdaságtana
Forgó Ferenc (1942, 1974)
operációkutatás, ökonometria
Földes Károly (1933, 1967)
a szocializmus politikai gazdaságtana, pénzügyek, pénzforgalom és hitel, árképzés

Frigyes Ervin (1929, 1966)
ökonometria
Fülöp Gábor (1927, 1973)
a világgazdaság és a nemzetközi gazdasági kapcsolatok
Ganczer Sándor (1927, 1963)
a népi demokratikus országok gazdaságtana, árképzés, ökonometria
Gasztonyi Zoltán (1934, 1970)
a világgazdaság és a nemzetközi gazdasági kapcsolatok
Gelei Anna (1932, 1971)
a népgazdaság tervezése
Gergely István (1923, 1961)
pénzügyek
Gerner Rudolf (1932, 1973)
politikai gazdaságtan
Gerő István (1920, 1965)
ipargazdaságtan és üzemszervezés
Gidai Erzsébet (1940, 1975)
a szocializmus politikai gazdaságtana, a tudomány gazdaságtana
Glattfelder Péter (1942, 1976)
statisztika, ökonometria
Grolmusz Vince (1932, 1961)
a szocializmus politikai gazdaságtana, a tudomány gazdaságtana
Grossmann Ferenc (1937, 1973)
a világgazdaság és a nemzetközi gazdasági kapcsolatok, agrárgazdaság és üzemszervezés
Gyenes Antal (1920, 1962)
szociológia
Gyenge Zoltán (1923, 1966)
a világgazdaság és a nemzetközi gazdasági kapcsolatok
Gyimesi János (1926, 1963)
ipargazdaságtan és üzemszervezés
Gyöngyössy István (1910, 1973)
a világgazdaság és a nemzetközi gazdasági kapcsolatok
Gyulai István (1930, 1968)
a világgazdaság és a nemzetközi gazdasági kapcsolatok
Hágelmayer István (1933, 1963)
pénzügyek, pénzforgalom és hitel
Hajdu Imre (1929, 1966)
politikai gazdaságtan
Halay Tibor (1930, 1964)
a tudomány gazdaságtana (tervezés és szervezés)
Harsányi István (1913, 1961)
ipari szervezés és vezetés
Havas Gábor (1921, 1971)
a beruházás és az új technika hatékonysága
Hegedüs András (1922, 1963)
szociológia
Hegedüs Miklós (1937, 1971)
a népi demokratikus országok gazdaságtana
Hoffmann Istvánné (1928, 1976)
a kereskedelem gazdaságtana
Homoki József (1934, 1973)
politikai gazdaságtan, gazdaságpolitika
Hoós János (1938, 1970)
politikai gazdaságtan

Hoóz István (1928, 1966)
demográfia

Horváth András (1933, 1975)
a szocializmus politikai gazdaságtana

Horváth Iván (1930, 1971)
ipari rendszerelmélet, a munka, a termelés és az irányítás tudományos megszervezése

Horváth László (1921, 1973)
ipargazdaságtan és üzemszervezés

Horváth Róbert (1916, 1961)
statisztika, demográfia, ökonometria, pénzügyek, pénzforgalom

Huszár Ernő (1938, 1973)
a világgazdaság és a nemzetközi gazdasági kapcsolatok

Huszti Ernő (1930, 1969)
pénzügyek, pénzforgalom és hitel

Illyés Éva (1920, 1953)
ágazati gazdaságtan

Illyés Tibor (1922, 1974)
a tudomány gazdaságtana

Izikné Hedri Gabriella (1922, 1972)
a világgazdaság és a nemzetközi gazdasági kapcsolatok

Jávorka Edit (1925, 1975)
a szocializmus politikai gazdaságtana, árképzés

József Róbert (1925, 1965)
politikai gazdaságtan

Kacsenyák Ferenc (1929, 1956)
statisztika

Kádár Béla (1934, 1970)
a kapitalizmus gazdaságtana, a tőkés országok gazdaságtana, a fejlődő országok gazdaságtana, a világgazdaság és a nemzetközi gazdasági kapcsolatok

Kádár Iván (1921, 1956)
a gazdasági információk feldolgozása

Kahulics István (1927, 1970)
munkagazdaságtan

Kahulits László (1929, 1961)
a szocializmus politikai gazdaságtana

Kaltenecker Margit (1926, 1974)
ipargazdaságtan

Káplár József (1928, 1964)
a világgazdaság és a nemzetközi gazdasági kapcsolatok

Kappanyos Vince (1931, 1969)
politikai gazdaságtan

Kelemen Zoltán (1920, 1953) agrárgazdaságtan és üzemszervezés

Kerékgyártó György (1938, 1972)
a világgazdaság és a nemzetközi gazdasági kapcsolatok

Kéri József (1924, 1973)
ipargazdaságtan és üzemszervezés

Kindler József (1929, 1976)
a munka, a termelés és az irányítás tudományos megszervezése

Kiss Gábor Imre (1936, 1969)
agrárgazdaságtan és üzemszervezés

Koltay Jenő Farkas (1944, 1974)
a kapitalizmus politikai gazdaságtana, pénzügyek
Kolundzsija Boskó (1923, 1965)
a szocializmus politikai gazdaságtana, a népi demokratikus országok gazdaságtana
Komjáti Zoltán (1930, 1966)
statisztika
Komló László (1922, 1962)
ágazati gazdaságtan
Komonyi József (1926, 1962)
agrárgazdaságtan
Kopátsy Sándor (1922, 1962)
politikai gazdaságtan
Kovács Dénes (1926, 1965)
ágazati gazdaságtan
Kovács János (1926, 1968)
a szocializmus politikai gazdaságtana, munkagazdaságtan, ökonometria
Kovács László (1932, 1971)
a népi demokratikus országok gazdaságtana
Kovács Lászlóné (1941, 1976)
munkagazdaságtan
Kozma Géza (1927, 1973)
a világgazdaság és a nemzetközi gazdasági kapcsolatok
Kozma János (1927, 1969)
a világgazdaság és a nemzetközi gazdasági kapcsolatok
Kozma Pál (1930, 1970)
politikai gazdaságtan
Kozmutza Pál (1907, 1963)
ipargazdaságtan és üzemszervezés
Kőrösi József (1925, 1970)
a szocializmus politikai gazdaságtana
Köves András (1938, 1975)
a világgazdaság és a nemzetközi gazdasági kapcsolatok
Köves Pál (1925, 1963)
statisztika
Kövesi János (1910, 1964)
agrárgazdaságtan és üzemszervezés
Kövesi Tibor (1928, 1970)
a szocializmus politikai gazdaságtana
Kubik István (1929, 1965)
a fejlődő országok gazdaságtana
Kupcsik József (1931, 1964)
statisztika
Laczó Ferenc (1940, 1974)
politikai gazdaságtan
Laczó József (1928, 1970)
pénzügyek, pénzforgalom és hitel
Lakos Sándor (1921, 1963)
politikai gazdaságtan
Lányfalvi Sándor (1927, 1961)
agrárgazdaságtan és üzemszervezés
László Imre (1920, 1962)
a munka, a termelés és az irányítás tudományos megszervezése
Latkovics György (1925, 1953)
agrárgazdaságtan és üzemszervezés

Lőkkös János (1932, 1972)
a tudomány gazdaságtana (tervezés és szervezés)
Lőrincz Gyula (1926, 1953)
agrárgazdaságtan és üzemszervezés
Lukács László (1921, 1962)
ipargazdaságtan
Majlát Lászlóné (1920, 1969)
a beruházások és az új technika hatékonysága
Makaruk Ludwik (1923, 1956)
ágazati gazdaságtan, külkereskedelem
Mándi Péter (1918, 1973)
a fejlődő országok gazdaságtana
Máriás Antal (1925, 1963)
ipargazdaságtan
Marinovich Endre (1940, 1975)
kereskedelem-gazdaságtan és üzemszervezés
Marjanek Károlyné (1930, 1971)
politikai gazdaságtan
Markó Lajos (1928, 1960)
ágazati gazdaságtan
Marosi Miklós (1922, 1971)
a munka, a termelés és az irányítás megszervezése
Marton Ádám (1934, 1967)
statisztika
Mayer László (1931, 1975)
a fejlődő országok gazdaságtana
Megyeri Endre (1929, 1964)
ipargazdaságtan és üzemszervezés
Méhész József (1928, 1965)
a szocializmus politikai gazdaságtana
Metzger Gyula (1931, 1971)
népgazdaság-tervezés
Mihalik István (1933, 1964)
a közgazdasági tanok története
Mód Aladárné (1915, 1964)
statisztika
Molnár Endre (1928, 1973)
politikai gazdaságtan
Molnár Ferenc (1923, 1963)
politikai gazdaságtan
Molnár Győző (1929, 1968)
árképzés
Molnár László (1928, 1965)
kereskedelem-gazdaságtan és üzemszervezés
Molnár László (1932, 1971)
politikai gazdaságtan
Morva Tamás (1928, 1963)
a szocializmus politikai gazdaságtana, a népgazdaság tervezése, ökonometria
Mosóczy Róbert (1928, 1954)
ipargazdaságtan és üzemszervezés
Nagy Aladár (1941, 1973)
politikai gazdaságtan
Nagy András (1926, 1961)
a világgazdaság és a nemzetközi gazdasági kapcsolatok
Nagy István (1932, 1972)
a föld gazdasági értékelésének elmélete

V. Nagy Lukács (1923, 1973)
agrárgazdaságtan és üzemszervezés
Nagy Sándor (1944, 1976)
a tudomány gazdaságtana
Nemény Vilmos (1919, 1974)
gazdasági kibernetika
Neményi Norbert (1932, 1972)
politikai gazdaságtan
Nemes László (1919, 1962)
politikai gazdaságtan
Németh Lóránt (1920, 1971)
számítástechnika, operációkutatás
Németh Sándor (1930, 1970)
a népi demokratikus országok gazdaságtana, tervgazdaságtan, népgazdaság- tervezés
Nyerges János (1918, 1974)
a világgazdaság és a nemzetközi gazdasági kapcsolatok
Nyers Józsefné (1939, 1974)
a világgazdaság és a nemzetközi gazdasági kapcsolatok
Nyitrai Ferencné (1926, 1972)
statisztika
Nyúl Emil (1935, 1972)
a világgazdaság és a nemzetközi gazdasági kapcsolatok
Olajos Árpád (1929, 1976)
munkagazdaságtan
Ollé Lajos (1923, 1964)
statisztika
Oroszné Bodnár Éva (1928, 1966)
ágazati gazdaságtan
Ozsvald László (1928, 1960)
politikai gazdaságtan
Palánkai Tibor (1938, 1973)
a világgazdaság és a nemzetközi gazdasági kapcsolatok
Pálfai István (1929, 1969)
statisztika
Páli Lászlóné (1930, 1966)
pénzügyek
Pallos László (1926, 1973)
agrárgazdaságtan és üzemszervezés
Pálovics Béláné (1929, 1971)
agrárgazdaságtan és üzemszervezés
Papp Béla (1930, 1971)
közlekedés-gazdaságtan és üzemszervezés
Papp Sándor (1934, 1966)
a világgazdaság és a nemzetközi gazdasági kapcsolatok
Parányi György (1923, 1967)
a munka, a termelés és az irányítás tudományos megszervezése
Párniczky Gábor (1925, 1967)
statisztika
Pataki János (1930, 1964)
a világgazdaság és a nemzetközi gazdasági kapcsolatok
Pataki József (1921, 1962)
politikai gazdaságtan
Pécsi Kálmán (1930, 1969)
a világgazdaság és a nemzetközi gazdasági kapcsolatok
Pelva Ágoston (1929, 1970)
ágazati gazdaságtan
Pethő György (1923, 1963)
agrárgazdaságtan és üzemszervezés

Petrei Lajos (1932, 1968)
ipargazdaságtan és üzemszervezés
Pillis Pál (1921, 1960)
agrárökonometria
Pogány György (1926, 1968)
munkagazdaságtan
Pohner János (1930, 1970)
a munka, a termelés és az irányítás tudományos megszervezése
Pongrácz László (1928, 1973)
munkagazdaságtan
Postás Sándor (1936, 1974)
a népi demokratikus országok gazdaságtana
Potoczky János (1940, 1975)
agrárgazdaságtan
Rácz Károly (1940, 1973)
a szocializmus politikai gazdaságtana
Radnóti Éva (1928, 1963)
pénzügyek, pénzforgalom és hitel
Rédei Jenő (1920, 1957)
a világgazdaság és a nemzetközi gazdasági kapcsolatok, a népi demokratikus országok gazdaságtana, a tőkés országok gazdaságtana, a fejlődő országok gazdaságtana, demográfia
Rédey Aranka (1927, 1956)
a szocializmus politikai gazdaságtana
Redő Éva (1907, 1963)
politikai gazdaságtan, munkagazdaságtan
Révész Gábor (1924, 1972)
a szocializmus politikai gazdaságtana, munkagazdaságtan, a beruházás és az új technika hatékonysága, árképzés, pénzügyek, pénzforgalom és hitel
Rimler Judit (1937, 1974)
ökonometria
Rippné Luca Márta (1930, 1973)
politikai gazdaságtan
Román Zoltán (1924, 1960)
ágazati gazdaságtan, a munka, a termelés és az irányítás tudományos megszervezése
Rózsa György (1922, 1964)
politikai gazdaságtan
Rózsa József (1929, 1968)
munkagazdaságtan
Ruszin Emil (1926, 1968)
a világgazdaság és a nemzetközi gazdasági kapcsolatok
Sattler Tamás (1921, 1958)
ipargazdaságtan
Schmidt Ádám (1910, 1965)
pénzügyek, pénzforgalom és hitel, a szocializmus politikai gazdaságtana
Schuster Ede (1930, 1963)
a könyvvitel és a számítási munkák gépesítése, ágazati gazdaságtan
Seregi Ferenc (1922, 1975)
a munka, a termelés és az irányítás tudományos megszervezése
Simon Péterné (1928, 1967)
a közgazdasági tanok története

Sipos Miklós (1941, 1975)
agrárgazdaságtan és üzemszervezés
Solymár Károly (1925, 1970)
kereskedelem-gazdaságtan és üzemszervezés
Stuber Ervin (1929, 1968)
a kapitalizmus politikai gazdaságtana
Stuber Ervinné (1929, 1972)
a kapitalizmus politikai gazdaságtana
Susánszky János (1923, 1973) ipargazdaságtan és üzemszervezés
Szabados Anna (1917, 1963)
ipargazdaságtan
Szabados Gábor (1935, 1976)
a szocializmus politikai gazdaságtana
Szabó Béla (1929, 1968)
ipargazdaságtan és üzemszervezés
Szabó Ferenc (1934, 1973)
agrárgazdaságtan és üzemszervezés
Szabó Gábor (1942, 1973) a föld gazdasági értékelésének elmélete
Szabó József (1923, 1960)
a szocializmus politikai gazdaságtana, a világgazdaság és a nemzetközi világgazdasági kapcsolatok
Szabó Katalin (1944, 1975)
politikai gazdaságtan, a kapitalizmus politikai gazdaságtana
Szabó László (1936, 1970)
ipargazdaságtan és üzemszervezés
Szabó Miklós (1928, 1969)
ipargazdaságtan és üzemszervezés
Szabó Zsuzsa (1933, 1969)
politikai gazdaságtan
Szakasits D. György (1916, 1957)
a tudomány gazdaságtana
Szakolczai György (1928, 1974)
ökonometria
Szalai János (1921, 1966)
pénzügyek, pénzforgalom és hitel
Szamarasz Janisz Oresztesz (1924, 1968) a kapitalizmus politikai gazdaságtana
Szamuely László (1936, 1971)
a közgazdasági tanok története, politikai gazdaságtan
Szánthó Sándorné (1923, 1972)
ipargazdaságtan és üzemszervezés, a beruházások és az új technika hatékonysága
Szántó Györgyné (1928, 1972)
politikai gazdaságtan
Szántó Lajos (1928, 1970)
a tudomány gazdaságtana
Szatmári Miklós (1922, 1964)
munkagazdaságtan
Szeben Éva (1930, 1965)
politikai gazdaságtan
Szenes Endréné (1928, 1970)
ipargazdaságtan és üzemgazdaságtan

Szerbin Pál (1931, 1964)
politikai gazdaságtan, a népi demokratikus országok gazdaságtana

Szigeti Endre (1934, 1969)
a közgazdasági tanok története

Szigetvári Sándor (1928, 1973)
a világgazdaság és a nemzetközi gazdasági kapcsolatok, pénzügyek, pénzforgalom és hitel

Szilágyi György (1929, 1970)
statisztika

Szilágyi László (1927, 1971)
politikai gazdaságtan

Szilágyi Pál (1928, 1970)
a szocializmus politikai gazdaságtana

Szira Tamás (1928, 1963)
pénzügyek, pénzforgalom és hitel

Szokoli László (1932, 1968)
politikai gazdaságtan

Szorcsik Sándor (1941, 1976)
népgazdasági tervezés

Szpirulisz Antoniszné (1939, 1976)
közlekedés-gazdaságtan és üzemszervezés

Szücs István (1944, 1973)
agrárgazdaságtan és üzemszervezés

Szücs Pál (1942, 1976)
a munka, a termelés és az irányítás tudományos megszervezése

Takács Béla (1935, 1972)
politikai gazdaságtan

Tálas Barna (1928, 1963)
a világgazdaságtan és a nemzetközi gazdasági kapcsolatok

Tamás Béla (1930, 1976)
ipargazdaságtan és üzemszervezés

Tar Imre (1926, 1964)
politikai gazdaságtan

Tenner György (1931, 1975)
politikai gazdaságtan, a közgazdasági tanok története

Tesner István (1940, 1975)
a világgazdaság és a nemzetközi gazdasági kapcsolatok

Timár János (1921, 1963)
munkagazdaságtan és oktatásgazdaságtan

Tompa Miklós (1937, 1973)
ipargazdaságtan és üzemszervezés

Tóth Antal Ernő (1924, 1962)
agrárgazdaságtan és üzemszervezés

Tóth Gyula (1929, 1974)
könyvvitel és a gazdasági tevékenység elemzése

Tóth László (1938, 1974)
közlekedés-gazdaságtan és üzemszervezés

Tóth Pál (1933, 1973)
könyvvitel és a gazdasági tevékenység elemzése

Turánszky Miklós (1915, 1958)
a beruházások és az új technika hatékonysága

Valach Irma (1925, 1966)
politikai gazdaságtan, a szocializmus politikai gazdaságtana
Vándorffy József (1933, 1973)
ágazati gazdaságtan
Varga Emília (1926, 1973) a szocializmus politikai gazdaságtana
Varga Gyula (1938, 1971)
agrárgazdaságtan
Varga János (1921, 1974)
az anyagi-műszaki ellátás gazdaságtana és tervezése
Varga József (1930, 1973)
operációkutatás
Varró Tibor (1914, 1963)
politikai gazdaságtan
Vas-Zoltán Péter (1919, 1966) a világgazdaság és a nemzetközi gazdasági kapcsolatok, tudománytan
Vásárhelyi Pál (1938, 1971)
a gazdasági információk feldolgozása
Versztovsek Boriszné (1925, 1969)
a szocializmus politikai gazdaságtana
Vörös Gyula (1913, 1959)
politikai gazdaságtan
Welther Dániel (1924, 1970)
munkagazdaságtan
Wiesel Iván (1932, 1965)
nemzetközi pénzügyek
Wilcsek Jenő (1898, 1959)
ipargazdaságtan
Winkler György (1933, 1975)
társadalomtudományág, közgazdaságtudomány-ágazat, ipargazdaságtan-ágazat
Zelkó Lajos (1936, 1972)
politikai gazdaságtan
Zeller Gyula (1928, 1975)
a munka, a termelés és az irányítás tudományos megszervezése
Zinhóber Ferenc (1927, 1960)
a beruházások és az új technika hatékonysága
Zsukova Irma (1931, 1960)
a szocializmus politikai gazdaságtana

A KÖZLEKEDÉSTUDOMÁNYOK KANDIDÁTUSAI

Benkő László (1912, 1973)
a közúti közlekedés üzeme, közúti forgalomtechnika
Borotvás Elemér (1931, 1962)
közlekedés-gazdaságtan
Déri Tibor (1917, 1964)
ipari szállítás
Gyulai Géza (1914, 1972)
városi közlekedés
Harmati Sándor (1912, 1971)
vasúti közlekedés, vasúti járművek és vontatás, vasúti üzem, vasutak villamosítása és energiaellátása

Hegedüs Gyula (1920, 1963)
közlekedés-gazdaságtan és üzemszervezés

Hunkár Dénes (1922, 1965)
a közúti közlekedés üzeme, közúti forgalomtechnika

Keszler Gyula (1908, 1970)
anyagismeret és gépipari anyagtechnológia, fémtan, fémek hőkezelése

Koller Sándor (1927, 1968) közúti és városi közlekedés, a közúti közlekedés üzeme, közúti forgalomtechnika, városi közlekedés

Kovács László (1919, 1966)
közlekedés-gazdaságtan és üzemszervezés

Köröndi Géza (1938, 1972)
városi közlekedés

Nagy József (1930, 1966)
vasúti üzem

Orosz József (1925, 1962)
vasúti üzem, a közúti közlekedés üzeme

Papp Endre (1913, 1960)
közlekedés-gazdaságtan és üzemszervezés

Szabó Dezső (1912, 1959)
közúti és városi közlekedés, a közúti közlekedés üzeme, közúti forgalomtechnika, városi közlekedés

Szalontay Valér (1908, 1969)
vasúti járművek és vontatás, vasúti üzem, a beruházások és az új technika hatékonysága

Varga Sándor (1925, 1965)
közlekedés-gazdaságtan és üzemszervezés

Vásárhelyi Boldizsár (1937, 1974)
a közúti közlekedés üzeme, közúti forgalomtechnika

Veroszta Imre (1923, 1972)
közúti és városi közlekedés

Vilmos Endre (1932, 1967)
közlekedés-gazdaságtan és üzemszervezés, légi közlekedés

Westsik György (1931, 1969)
automatikus vezérlés és szabályozás (vasúti közlekedés)

A MATEMATIKAI TUDOMÁNYOK KANDIDÁTUSAI

Ádám András István (1934, 1967)
kombinatorika és gráfelmélet

Adler György (1933, 1962)
differenciál- és integrálegyenletek

Ajtai Miklós (1946, 1976)
analízis

Alpár László (1914, 1961)
klasszikus analízis

Andrásfai Béla (1931, 1963)
kombinatorika és gráfelmélet

Babai László (1950, 1975)
kombinatorika és gráfelmélet

Balázs János (1919, 1961)
klasszikus analízis
Bártfai Pál (1937, 1970)
valószínűségelmélet és matematikai statisztika
Békéssy András (1925, 1965)
számítástudomány, numerikus matematika, valószínűségelmélet, statisztika
Bihari Imre (1915, 1960)
funkcionálanalízis
Bleyer András (1942, 1974)
funkcionálanalízis
Bognár János (1932, 1962)
funkcionálanalízis
Böröczky Károly (1939, 1974)
geometria
Buzási Károly (1930, 1969)
modern algebra
Corrádi Keresztély (1932, 1963)
algebra, számelmélet, gráfelmélet
Czách László (1929, 1955) analízis
Csáki Endre (1935, 1975)
valószínűségelmélet és matematikai statisztika
Csernyák László (1936, 1975)
analízis
Csiszár Imre (1938, 1967)
valószínűségszámítás
Csörgő Sándor (1947, 1975)
valószínűségelmélet és matematikai statisztika
Dancs István (1933, 1965)
analízis, operációkutatás
Deák Ervin (1929, 1971)
topológia
Demetrovics János (1946, 1974)
matematikai logika, számít.-tud.
Dénes József (1932, 1961)
algebra, számítástudomány, kombinatorika és gráfelmélet
Dominyák Imre (1937, 1972)
geometria
Dömölki Bálint (1935, 1966)
rendszerelmélet
Elbert Árpád (1939, 1971)
differenciál- és integrálegyenletek
Erdős Jenő (1931, 1960)
csoportelmélet (algebra)
Fényes Tamás (1929, 1967)
differenciál- és integrálegyenletek
Fidrich Ilona (1932, 1964)
számítástudomány
Földes István (1908, 1952)
csillagászat és égi mechanika
Fritz József (1943, 1972)
valószínűségelmélet és matematikai statisztika
Frivaldszky Sándor (1938, 1971)
numerikus matematika
Gacsályi Sándor (1930, 1967)
topológia
Gallai Tibor (1912, 1952)
kombinatorika és gráfelmélet
Gáspár Gyula (1916, 1970)
algebra
Gergely József (1935, 1970)
numerikus matematika
Gesztelyi Ernő (1923, 1968)
funkcionálanalízis
Gulyás Ottó (1932, 1974)
valószínűségelmélet és matematikai statisztika

Gyarmathi László (1908, 1966)
geometria
Győry Kálmán (1940, 1973)
számelmélet
Halász Gábor (1941, 1970)
klasszikus analízis, számelmélet
Hamburger Péter (1945, 1973)
topológia
Hatvani László (1943, 1976)
differenciál- és integrálegyenletek
Heppes Aladár (1933, 1962)
operációkutatás
Horváth Jenő (1934, 1971)
geometria
Huhn András (1947, 1975)
algebra
Iványi Antal (1942, 1976)
számítástudomány
Juhász István (1943, 1970)
topológia, halmazelmélet
Katona Gyula (1941, 1972)
kombinatorika és gráfelmélet, valószínűségelmélet
Kiss Ottó (1931, 1955)
klasszikus analízis, numerikus matematika
Klafszky Emil (1934, 1974)
operációkutatás
Komor Tamás (1946, 1973)
számítástudomány
Kósa András (1932, 1959)
funkcionálanalízis
Kovács István (1933, 1961)
funkcionálanalízis
Kovács László Béla (1939, 1972)
operációkutatás
Králik Dezső (1923, 1956) analízis
Krámli András (1943, 1973)
valószínűségelmélet és matematikai statisztika
Krekó Béla (1915, 1975)
operációkutatás, számítástudomány
László Alajos Zoltán (1932, 1972)
operációkutatás
Losonczi László István (1941, 1972)
analízis
Lovász László (1948, 1971)
kombinatorika
Makai Imre (1937, 1971)
differenciálgeometria
Marton Katalin (1941, 1975)
valószínűségelmélet és matematikai statisztika
Martos Béla (1920, 1970)
operációkutatás
Máté Attila (1946, 1971)
matematikai logika, halmazelmélet
Máté László (1925, 1966)
funkcionálanalízis
Megyesi László (1939, 1975)
algebra
Merza József (1932, 1967)
geometria
Mikolás Miklós (1923, 1955)
analízis, klasszikus analízis, számelmélet
Mogyoródi József (1933, 1967)
valószínűségelmélet és matematikai statisztika
Móricz Ferenc (1939, 1970)
klasszikus analízis

Nagy Béla (1942, 1975)
funkcionálanalízis
Németh Géza (1934, 1972)
numerikus matematika
Nemetz Tibor (1941, 1973)
valószínűségelmélet és matematikai statisztika
Névai Gábor Pál (1948, 1973)
klasszikus analízis
Obádovics Gyula (1927, 1967)
számítástudomány, numerikus matematika
Oláh Gyula (1931, 1971)
kombinatorika és gráfelmélet
Pál László György (1929, 1967)
analízis
Palásti Ilona (1924, 1972)
valószínűségelmélet és matematikai statisztika, kombinatorika és gráfelmélet
Pásztor Endréné (1931, 1973)
matematikai logika
Peák István (1936, 1966)
algebra
Pergel József (1934, 1967)
valószínűségelmélet és matematikai statisztika
Petruska György (1941, 1975)
klasszikus analízis
Pintér Lajos (1929, 1961)
differenciál- és integrálegyenletek
Pintz János (1950, 1975)
számelmélet
Pollák György (1929, 1961)
algebra
Reimann István (1927, 1970)
geometria
Révész György (1934, 1968)
számítástudomány
Rózsa Pál (1925, 1956)
algebra
Ruzsa Imre (1921, 1970)
matematikai logika
Sárközi András (1941, 1969)
számelmélet
Sebestyén Zoltán Kálmán (1943, 1975) funkcionálanalízis
Seitz Károly (1932, 1974)
algebra
Simon László (1940, 1973)
differenciál- és integrálegyenletek
Simonovits Miklós (1943, 1970)
kombinatorika és gráfelmélet
Sonnevend György (1944, 1973)
differenciál- és integrálegyenletek
T. Sós Vera (1930, 1957)
kombinatorika és gráfelmélet, számelmélet, analízis
Stahl János (1939, 1974)
operációkutatás
Szász Domokos (1941, 1971)
valószínűségelmélet és matematikai statisztika
Szelezsán János (1934, 1969)
operációkutatás, rendszerelmélet, numerikus matematika, számítástudomány
Szénássy Barna (1913, 1962)
matematikatörténet
Szendrei János (1925, 1955)
algebra

Szenthe János (1933, 1967)
geometria
Szidarovszky Ferenc (1945, 1975)
operációkutatás, numerikus matematika
Szigeti Ferenc (1945, 1973)
analízis
Szilárd Károly (1901, 1960)
klasszikus analízis
Szőke Péter (1947, 1976)
számítástudomány
Szücs József (1942, 1973)
funkcionálanalízis
Tomkó József (1930, 1964)
valószínűségelmélet, matematikai statisztika
Varga László (1931, 1970)
számítástudomány
Varga Tamás (1919, 1975)
a matematika tanításának módszertana
Veidinger László (1934, 1967)
numerikus matematika
Vermes Imre (1940, 1972)
geometria
Vértesi Péter (1941, 1971)
klasszikus analízis
Vincze Endre (1931, 1965)
klasszikus analízis, differenciál- és integrálegyenletek

A MEZŐGAZDASÁGI TUDOMÁNYOK KANDIDÁTUSAI

Ábrahám Lajos (1926, 1961)
melioráció
Ács Antal (1915, 1964)
növénynemesítés és vetőmagtermesztés
Ádám Tamás (1914, 1965)
állathigiénia
Adorján József (1923, 1975)
erdőműveléstan
Albert Nándor (1931, 1971)
agrárgazdaságtan és üzemszervezés
Almádi László (1936, 1971)
növénytan, ökológia
Anghi Csaba (1901, 1955)
állattan, természetvédelem, vadgazdálkodás, mezőgazdasági állatok tenyésztése
Bacsó Albert (1922, 1961)
talajtan
Baintner Károly (1905, 1967)
mezőgazdasági állatok takarmányozása és takarmányozástechnológia
Bajai Jenő (1914, 1957)
növénytermesztés
Bajnógel Ferenc (1924, 1973)
agrárgazdaságtan és üzemszervezés
Balázs Géza (1914, 1952)
növénykórtan és növényvédelem

Bálint Sándor (1924, 1966)
növénytermesztés
Balla Alajosné (1924, 1964)
trágyázás
Balla László (1933, 1970)
növénynemesítés és vetőmagtermesztés
Balogh Sándor (1932, 1967) agrárgazdaságtan és üzemszervezés
Bánházi Gyula (1927, 1967)
a mezőgazdaság gépesítése és villamosítása
Bánházi János (1931, 1968)
a mezőgazdaság gépesítése
Bánszki Tamás (1935, 1971)
gyepgazdálkodás
Bányainé Sándor Júlia (1923, 1976)
biometria
Barabás Zoltán (1926, 1960)
növénynemesítés és vetőmagtermesztés
Barcsák Zoltán (1932, 1960)
gyepgazdálkodás
Barna Béla (1931, 1962)
növénytermesztés, mezőgazdasági növények genetikája
Baskay Tóth Bertalan (1903, 1953)
gyepgazdálkodás
Bauer Ferenc (1919, 1965)
trágyázás, növénynemesítés, növénytermesztés
Beczner László (1938, 1974)
növénykórtan, növényvédelem
Beer György (1927, 1975)
mg. gépek és eszközök üzemeltetése és javítása, gépgyártástechnológia
Beke Ferenc (1914, 1953)
növénytermesztés
Bencze Lajos (1912, 1962)
vadászat és vadgazdálkodás
Benedek József (1931, 1975)
agrárgazdaságtan és üzemszervezés
Benedek László (1901, 1956)
növénynemesítés és vetőmagtermesztés
Bérczi Gyula (1930, 1969)
agrárgazdaságtan és üzemszervezés
Berek Géza (1921, 1967)
mg. állatok takarmányozása és takarmányozástechnológia
Berend István (1904, 1956)
vírustan
Berend József (1903, 1952) agrárgazdaságtan és üzemszervezés
Berzsenyi-Janosits László (1903, 1952) növénynemesítés és vetőmagtermesztés
Bethlendi László (1942, 1976)
agrárgazdaságtan, és üzemszervezés
Bihaly Andor (1908, 1963)
takarmányozás és takarmányozástechnológia
Birck Oszkár (1916, 1963)
erdőművelés
Biró Ferenc (1928, 1964)
agrárgazdaságtan és üzemszervezés
Biró Ferencné (1933, 1975)
növénykórtan, növényvédelem

Biró Gyula (1894, 1964)
mezőgazdasági állatok takarmányozása
Bocskai József (1933, 1971)
talajtan
Bodnár Miklós (1921, 1976)
agrárgazdaságtan, üzemszervezés
Bodolai Imre (1927, 1969)
mezőgazdasági gépek és eszközök üzemeltetése, javítása
Bognár Sándor (1921, 1960)
rovartan
Boltizár Pál (1923, 1969)
a mezőgazdaság gépesítése
Borka Gyula (1936, 1968)
növényélettan
Boros János (1936, 1974)
agrárgazdaságtan és üzemszervezés
Bögre János (1927, 1973)
állatgenetika és nemesítés
Böjtös Zoltán (1916, 1961)
növénynemesítés és vetőmagtermesztés
Brunner Tamás (1925, 1969)
gyümölcstermesztés
Bukai József (1933, 1970) növénynemesítés és vetőmagtermesztés
Bukainé Jurova Dina Ivanovna (1938, 1974) növénytermesztés
Burgert Róbert (1924, 1967)
agrárgazdaságtan és üzemszervezés
Burján Ambrus (1930, 1968)
agrárgazdaságtan és üzemszervezés
Buzás Gyula (1938, 1968)
agrárgazdaságtan és üzemszervezés
Cságola Ferenc (1925, 1961)
talajművelés, talajvédelem, növénytermesztés
Csákány István (1905, 1952)
agrárgazdaságtan és üzemszervezés
Csepregi István (1929, 1971)
agrárgazdaságtan és üzemszervezés
Csepregi Pál (1924, 1965)
szőlészet és borászat
Csermely Jenő (1938, 1976)
a mezőgazdaság gépesítése
Csesznák Elemér (1925, 1970)
erdőműveléstan, erdőismeret
Csider László (1921, 1969)
gyümölcstermesztés
Csizmazia Darab József (1918, 1975)
szőlészet és borászat
Csomós Zoltán (1930, 1970)
mezőgazdasági állatok tenyésztése
Csontos Gyula (1929, 1967)
erdészeti melioráció
Csorba Zoltán (1904, 1961)
növénykórtan, növényvédelem
Danszky István (1927, 1967)
erdőműveléstan
Darab Katalin (1928, 1959)
talajtan
Debreczeni Béláné (1932, 1967)
mezőgazdasági kémia
Debreczeni István (1930, 1974)
növénytermesztés

Diófási Lajos (1929, 1968)
szőlészet és borászat

Dobos Károly (1921, 1963)
agrárgazdaságtan és üzemszervezés

Dobos Tibor (1931, 1965)
erdészeti melioráció

Dobosi Zoltán (1915, 1956)
meteorológia, éghajlattan és mezőgazdasági meteorológia

Dobray Endréné (1922, 1969)
élelmiszercikkek hűtéstechnológiája

Dohy János (1905, 1973)
növénykórtan és növényvédelem

Dohy János (1934, 1968)
állatgenetika és nemesítés

Dolinka Bertalan (1932, 1960)
rezisztencianemesítés

Dombovári János (1929, 1966)
agrokémia, talajtan

Domokos János (1904, 1952)
dísznövények termesztése

Donáth Ferenc (1913, 1968)
gazdaságtörténet

Dorogi Imre (1934, 1972)
mezőgazdasági kémia

Dózsa József (1933, 1973)
erdőgazdálkodás, erdőművelés-tan

Dzubay Miklós (1920, 1962)
talajtan

Eck Kálmán (1910, 1973)
munkagazdaságtan

Ecker István (1923, 1970)
gyepgazdálkodás

Ecsedi József (1928, 1972)
agrárgazdaságtan és üzemszervezés

Enese László (1926, 1956) agrárgazdaságtan és üzemszervezés

Eperjesi Imre (1930, 1972)
szőlészet és borászat

Erdei János (1892, 1956)
mezőgazdasági gépek és eszközök üzemeltetése és javítása

Erdei Péter (1928, 1965)
növénytermesztés

Erdélyiné Gőgös Erzsébet (1932, 1974) élelmiszercikkek tartósításának technológiája

Erdős Sándor (1910, 1961)
általános élelmiszeripari technológia

Fehér György (1928, 1955)
háziállatok anatómiája

Fehér Károly (1928, 1965)
növénynemesítés és vetőmagtermesztés

Fehér Károly (1933, 1973)
állatgenetika és nemesítés

Fekete András (1936, 1973)
növénytermesztés

Fekete György (1925, 1969)
agrárgazdaságtan és üzemszervezés, a tudomány gazdaságtana, munkagazdaságtan

Fekete József (1936, 1969)
melioráció

Fekete Lajos (1922, 1965)
mezőgazdasági állatok takarmányozása és takarmányozástechnológia

Fekete Zoltán (1911, 1952)
talajtan, talajvédelem, trágyázástan

Felleg János (1921, 1971)
a munka, a termelés és az irányítás tudományos megszervezése

Ferdinánd Dezső (1915, 1968)
gyümölcstermesztés

Ferenc Kálmán (1923, 1974)
talajtan

Ferencz Vilmos (1913, 1964)
trágyázás és talajvédelem

Ferenczi Sándor (1921, 1960)
szőlészet és borászat

Filep György (1932, 1967)
talajtan

Filius István (1931, 1967)
zöldségtermesztés

Fodor Béla (1942, 1976)
dísznövénytermesztés

Földvári János (1925, 1972)
növénytermesztés

Frank Melánia (1901, 1952)
öntözéses növénytermesztés, melioráció

Friedrich Béla (1899, 1952)
növénynemesítés és vetőmagtermesztés

Gaál Mihály (1921, 1957)
mezőgazdasági állatok tenyésztése

Galambos János (1932, 1966)
a mezőgazdaság gépesítése

Garamvölgyi Károly (1926, 1963)
agrárgazdaságtan és üzemszervezés

Gáspár Sándor (1929, 1971)
növénynemesítés és vetőmagtermesztés

Gencsi László (1924, 1965)
növénytan, erdészeti növénynemesítés

Gere Tibor (1937, 1970)
részletes állattenyésztés

Gerei László (1929, 1958)
talajtan

Gergely István (1930, 1966)
melioráció

Gimesi Antal (1926, 1968)
növénykórtan és növényvédelem

Gombkötő Géza (1924, 1965)
biokémia

Gönczi Iván (1922, 1963)
agrárgazdaságtan és üzemszervezés

Görgényiné Mészáros Jolán (1912, 1960) növénytan

Görög Imre (1920, 1960)
agrárgazdaságtan és üzemszervezés

Guba Sándor (1927, 1965)
részletes állattenyésztés

Gulyás Antal (1884, 1952)
növénykórtan és növényvédelem

Gunda Mihály (1918, 1966)
fakitermelési és erdőgazdálkodási gépek, berendezések és technológia

Győrffy Béla (1928, 1953)
növénytermesztés

György Endre (1906, 1968) agrárgazdaságtan és üzemszervezés, pénzügyek, pénzforgalom és hitel, könyvvitel és a gazdasági tevékenység elemzése

György Károlyné (1930, 1959) biokémia

Gyulavári Oszkár (1924, 1968) növénynemesítés és vetőmagtermesztés

Gyuró Ferenc (1930, 1958) gyümölcstermesztés

Hajdu Miklós (1927, 1965) növénytermesztés

Halász Éva (1933, 1973) növénynemesítés és vetőmagtermesztés

Haracsi Lajos (1898, 1952) erdővédelem, erdőismeret, állattan, növénytan

Haraszti Ede (1918, 1967) gyepgazdálkodás, növénytan

Hargitai László (1930, 1960) talajtan

Heckenast József (1922, 1966) agrártörténet

Hegyi Géza (1928, 1969) trágyázás és talajvédelem, növénytermesztés

Heiczman János (1928, 1965) a mezőgazdaság gépesítése

Heinrich István (1941, 1975) agrárgazdaságtan és üzemszervezés

Héjja Sándor (1927, 1970) részletes állattenyésztés

Helmeczi Balázs (1928, 1966) mikrobiológia

Herold István (1930, 1968) takarmányozástan, részletes állattenyésztéstan

Herpay Imre (1924, 1960) erdőműveléstan, erdőgazdasági technika

Hodossi Sándor (1937, 1975) zöldségtermesztés

Holdampf Gyula (1895, 1966) vadászat és vadgazdálkodás

Holdas Sándor (1931, 1960) részletes állattenyésztés

Horn Ede (1916, 1969) gyümölcstermesztés

Horn Péter (1942, 1972) állatgenetika és nemesítés, részletes állattenyésztés

Horváth Iván (1935, 1972) mezőgazdasági gépek és eszközök

Horváth József (1936, 1967) növénykórtan és növényvédelem

Horváth József (1929, 1976) mezőgazdasági gépek és eszközök üzemeltetése és javítása

Janik József (1928, 1961) mezőgazdasági gépek és eszközök üzemeltetése és javítása

Jankó József (1909, 1961) agrárgazdaságtan és üzemszervezés

Járó Zoltán (1921, 1961) erdészeti melioráció

Jászfalusi Lajos (1913, 1962) haltenyésztés és halgazdálkodás

Jenser Gábor (1931, 1969) növénykórtan és növényvédelem

Jeszenszky Árpád (1896, 1952)
gyümölcstermesztés, növénynemesítés
Jeszenszky Zoltán (1931, 1960)
a mezőgazdaság gépesítése
Jezerniczky Lajos (1925, 1965)
szőlészet és borászat
Justyák János (1929, 1960)
éghajlattan és mezőgazdasági meteorológia
Kacsó András (1915, 1964)
növénykórtan és növényvédelem
Kádár Béla (1919, 1969)
agrárgazdaságtan és üzemszervezés
Kádár Gyula (1930, 1961)
szőlészet és borászat
Kaiser Géza (1926, 1965)
szőlészet és borászat
Káldy József (1920, 1962)
az erdőgazdaság gépesítése
Kalmár Szilveszter (1928, 1967)
gyümölcstermesztés
Kaszonyi Sándor (1927, 1975)
növénykórtan, növényvédelem
Kazó Béla (1925, 1956) talajtan
Kecskés Mihály (1931, 1962)
mikrobiológia
Kégl László (1910, 1952)
talajtan
Keresztény Béla (1924, 1972)
talajtan
Királyi Ernő (1926, 1962) agrárgazdaságtan és üzemszervezés
Kiss Albert (1920, 1952)
agrárökonómia
Kiss A. Sándor (1925, 1974)
mezőgazdasági kémia
Kiss Ernő (1929, 1959)
patológiai rezisztenciára nemesítés, növénykórtan és növényvédelem
Kiss Károly (1934, 1970)
agrárgazdaságtan és üzemszervezés
Kiss László (1928, 1971)
gyümölcstermesztés
Klement Zoltán (1926, 1961)
növénykórtan és növényvédelem
Klenczner Imre (1927, 1958)
talajművelés
Klimes-Szmik Andor (1910, 1952)
talajtan
Kocsis Károly (1935, 1969)
a mezőgazdaság villamosítása
Kocsis Sándor (1927, 1972)
mezőgazdasági állatok takarmányozása és takarmányozástechnológia
Koleda István (1926, 1964)
növénynemesítés, mezőgazdasági növények genetikája
Koltay Árpád Pál (1920, 1969)
növénytermesztés, talajművelés, trágyázás és talajvédelem
Kopcsó István (1925, 1964)
agrárgazdaságtan és üzemszervezés
Kopeczky Ferenc (1911, 1964)
erdészeti növénynemesítés és vetőmagtermesztés

Koródi László (1922, 1958)
zöldségtermesztés
Kótun Károlyné (1928, 1975)
gyümölcstermesztés
Kovács Illés (1919, 1964)
fűrésztelepi és faipari gépek, berendezések és technológia
Kovács József (1927, 1969)
állatgenetika és nemesítés
Kovács Károly (1926, 1969)
növénynemesítés és vetőmagtermesztés
Kovács Sándor (1927, 1955)
növénynemesítés és vetőmagtermesztés
Kovácsné Kocsondi Katalin (1926, 1967) növénytan
Kováts András (1924, 1969)
növénytermesztés
Kováts Zoltán (1924, 1965)
dísznövénytermesztés
Kozár Ferenc (1943, 1976)
növénykórtan és növényvédelem
Krakkai István (1923, 1961)
mezőgazdasági kémia
Krámer Mihály (1920, 1961)
trágyázás és talajvédelem
Krenner József Andor (1900, 1963)
növénykórtan
Kriszten György (1923, 1962)
szőlészet
Kulcsár Viktor (1931, 1961)
a termelőerők területi elhelyezkedése és a gazdasági körzetesítés
Kulin István (1901, 1954)
agrometeorológia
Kunffy Zoltán (1902, 1963)
mezőgazdasági állatok takarmányozása és takarmányozástechnológia
Kurelecz Viktor (1903, 1961)
mezőgazdasági állatok takarmányozása és takarmányozástechnológia
Kuroli Géza (1936, 1972)
növénykórtan és növényvédelem
Kurucz Gyula (1927, 1965)
agrárgazdaságtan és üzemszervezés
Kükedi Endre (1919, 1970)
növénytermesztés
Laczkó István (1925, 1967)
agrárgazdaságtan és üzemszervezés
Laczkó Tibor (1935, 1973)
kereskedelem-gazdaságtan és üzemszervezés (zöldség)
Lajtos János (1929, 1966)
növénynemesítés és vetőmagtermesztés
Lammel Kálmán (1924, 1960)
mezőgazdasági gépek és eszközök
László Lajos (1907, 1963)
növénytermesztés
Latkovics Györgyné (1927, 1960)
trágyázás és talajvédelem
Lehoczky János (1925, 1976)
szőlészet és borászat
Lehoczky László (1921, 1960)
a mezőgazdaság gépesítése, a mezőgazdasági gépek és eszközök

Lengyel Lajos (1937, 1973)
agrárgazdaságtan és üzemszervezés
Loch Jakab (1932, 1971)
mezőgazdasági kémia
Lőcsei Mihály (1917, 1964)
gyümölcstermesztés
Lőkös László (1929, 1967)
agrárgazdaságtan és üzemszervezés
Lőrincz József (1918, 1968)
növénytermesztés
Lukács István (1921, 1963)
faterméstan
Lukácsné Hágony Piroska (1931, 1973) biokémia
Maár András (1923, 1972)
agrárgazdaságtan és üzemszervezés
Madas László (1920, 1969)
erdőrendezés
Magassy Lajos (1929, 1961)
növénynemesítés
Magyari Beck Vladimir (1911, 1971) takarmányozás, tejipar
Maliga Pál (1912, 1952)
gyümölcstermesztés
Manninger Ernő (1924, 1964)
mikrobiológia
Manninger István (1920, 1963)
növénynemesítés és vetőmagtermesztés, mezőgazdasági növények genetikája, növénykórtan és növényvédelem
Marjai Gyula (1930, 1970)
melioráció
Márkus József (1911, 1952)
mezőgazdasági állatok tenyésztése, állatgenetika és nemesítés, mezőgazdasági állatok takarmányozása és takarmányozástechnológia
Márton Árpád (1930, 1970)
talajtan, trágyázás és talajvédelem
Márton János (1922, 1969)
agrárgazdaságtan és üzemszervezés
Máté Ferenc (1930, 1958)
talajtan
Matos Károly (1931, 1971)
agrárgazdaságtan és üzemszervezés
Matos Lőrinc (1937, 1976)
szőlészet és borászat
Maul Ferenc (1934, 1967)
talajtan
Mester László (1941, 1976)
a mezőgazdaság gépesítése
Mészáros Ferenc (1925, 1969)
a mezőgazdaság gépesítése
Mészáros Ferenc (1920, 1970)
növénytermesztés
Mészáros István (1927, 1969)
mezőgazdasági gépek és eszközök, a mezőgazdaság gépesítése
Mészáros Sándor (1937, 1971)
agrárgazdaságtan és üzemszervezés
Mihálka Tibor (1919, 1968)
mezőgazdasági állatok tenyésztése

Mikecz István (1924, 1968)
a mezőgazdaság gépesítése
Milinkó István (1924, 1962)
vírustan
Mocsári József (1927, 1971)
agrárgazdaságtan és üzemszervezés
Móger János (1924, 1957)
növénytermesztés
Molnár Béla (1925, 1960)
zöldségtermesztés
Mozsár Kálmán (1929, 1972)
növénynemesítés és vetőmagtermesztés
Mőcsényi Mihály (1919, 1962)
területek, városok, falvak és felszíni létesítmények építészeti elrendezése és kialakítása
Mrekva Dezső (1934, 1973)
agrárgazdaságtan és üzemszervezés
Munkácsi Ferenc (1920, 1957)
állatélettan
Nagy Barnabás (1921, 1957)
rovartan, növénykórtan és növényvédelem
Nagy Béla (1929, 1967)
dísznövények termesztése
Nagy Emil (1930, 1966)
állattan, vadászat és vadgazdálkodás
Nagy Gyula (1920, 1976)
agrárgazdaságtan és üzemszervezés
Nagy Miklós (1934, 1964)
növénynemesítés, üzemszervezés
Nagy Nándor (1926, 1967)
állatgenetika és nemesítés, részletes állattenyésztés
Nagy Pál (1929, 1963)
gyümölcstermesztés
Nagy Sándor (1921, 1966)
agrárgazdaságtan és üzemszervezés
Nagy Zoltán (1921, 1966)
gyepgazdálkodás
V. Németh Mária (1924, 1975)
növényvédelem
Németh Márton (1910, 1973)
szőlészet és borászat
Németh Sándor Zoltán (1925, 1963)
melioráció
Németi László (1929, 1964)
agrárökonómia
Nevzorova Klaudia (1923, 1954)
növénytermesztés és vetőmagtermesztés, gyógynövénytermesztés
Nyéki Jenő (1919, 1961)
talajművelés, trágyázás és talajvédelem
Nyéki József (1944, 1975)
gyümölcstermesztés
Nyiri László (1932, 1971)
talajművelés, trágyázás és talajvédelem, melioráció
Ócsag Imre (1920, 1968)
állatgenetika és nemesítés, részletes állattenyésztés
Ördög Szilveszter (1929, 1958)
állatélettan

Páli László (1925, 1971)
könyvvitel és a gazdasági tevékenység elemzése, könyvvitel és a számítási munkák gépesítése

Pálinkás István (1909, 1961)
agrárgazdaságtan és üzemszervezés

Pallay Nándor (1903, 1952)
faterméstan

Pankotai Gábor (1914, 1962)
fakitermelési és erdőgazdálkodási gépek, berendezések és technológia

Pántos Györgyné (1933, 1970)
mikrobiológia, talajtan

Papp Imre (1928, 1973)
növénytermesztés

Papp János (1938, 1973)
gyümölcstermesztés

Papp László (1919, 1965)
erdészeti növénynemesítés és magtermesztés

Páris János (1914, 1961)
erdészeti növénynemesítés és magtermesztés

Pásztor Károly (1924, 1968)
növénynemesítés és vetőmagtermesztés, mezőgazdasági növények genetikája

Patkós István (1932, 1972)
a mezőgazdaság gépesítése

Pavisa Ernő (1928, 1968)
agrárgazdaságtan és üzemszervezés

Pénzes László (1930, 1960)
élettan

Pethő Ferenc (1929, 1961)
gyümölcstermesztés

Petőházi Gábor (1922, 1963)
agrárgazdaságtan és üzemszervezés

Petrányi István (1923, 1965)
gyepgazdálkodás

Petróczi István (1928, 1965)
növénykórtan és növényvédelem

Pfau Ernő (1935, 1975)
agrárgazdaságtan és üzemszervezés

Pilling András (1932, 1966)
a termelőerők területi elhelyezkedése és gazdasági körzetesítés

Pintér Gyula (1925, 1961)
agrárgazdaságtan és üzemszervezés

Pletser János (1928, 1967)
éghajlattan és mezőgazdasági meteorológia

Polgár Sándor (1914, 1968)
trágyázás és talajvédelem

Pollhamer Ernő (1924, 1962)
növénynemesítés és vetőmagtermesztés

Porpáczi Aladár (1938, 1975)
gyümölcstermesztés

Posgay Elemér (1920, 1961)
öntözés, növénytermesztés

Potsubay János (1922, 1975)
állatélettan

Probocskai Endre (1913, 1957)
gyümölcstermesztés

Pusztai Antal (1929, 1965)
növénytermesztés

Rab György (1910, 1961)
a mezőgazdaság gépesítése
Radics Lajos (1936, 1970)
növénykórtan és növénynemesítés
Radnóczi Ferenc (1915, 1972)
gyümölcstermesztés
Radó Gábor (1919, 1965)
fakitermelési és erdőgazdálkodási gépek, berendezések és technológia
Remsei Nándor (1938, 1974)
mezőgazdasági gépek, eszközök üzemeltetése és javítása
Romány Pál (1929, 1970)
agrárgazdaságtan és üzemszervezés
Rónai Ferenc (1926, 1968)
műszaki mechanika
Ruzsányi László (1937, 1976)
növénytermesztés
Sass Pál (1937, 1974)
gyümölcstermesztés
Sasvári Zoltán (1922, 1967)
mezőgazdasági állatok tenyésztése
Schermann Szilárd (1895, 1952)
növénytan, vetőmagismeret és vizsgálata
Schmidt János (1935, 1973)
mezőgazdasági állatok takarmányozása és takarmánytechnológia
Sebestyén Gábor (1922, 1965)
állatgenetika és nemesítés
Sebőkné Lovász Lívia (1922, 1971)
gyümölcstermesztés
Siebenfreud Kurt (1925, 1968)
agrárgazdaságtan és üzemszervezés
Simon Gyula (1933, 1973)
agrárgazdaságtan és üzemszervezés
Simon József (1927, 1963)
növénynemesítés és vetőmagtermesztés
Simon Miklós (1922, 1970)
erdőműveléstan
Simonné Kiss Ibolya (1929, 1962)
növénytermesztés
Sipos András (1932, 1973)
gyepgazdálkodás
Sipos Gábor (1903, 1961)
talajművelés
Sipos Sándor (1925, 1958)
talajművelés
Somkúti Elemér (1923, 1955)
erdőműveléstan
Somorjai Ferenc (1900, 1952)
növénytermesztés
Soós Pál (1928, 1970)
a mezőgazdaság gépesítése
Sopp László (1912, 1964)
erdőrendezés
Stipkovits Lászlóné (1938, 1973)
mikrobiológia, (mikológia)
Süle Sándor (1943, 1974)
növénykórtan, növényvédelem
Sváb János (1922, 1970)
biometria a mezőgazdaságban és a biológiában
Sváb Jánosné (1925, 1970)
mezőgazdasági gyógynövény-termesztés

Szabó Béla (1896, 1952)
szőlőből és gyümölcsléből készült üdítő italok technológiája
Szabó Béla (1932, 1964)
trágyázás és talajvédelem
P. Szabó Gyula (1920, 1966)
növénytermesztés
Szabó János (1920, 1974)
gyepgazdaságtan
Szabó József (1944, 1976)
állatgenetika, nemesítés
Szabó Illés József (1930, 1965)
állatélettan, háziállatok anatómiája, mezőgazdasági állatok takarmányozása és takarmánytechnológiája
Szabó Lajos (1938, 1971)
trágyázás, talajvédelem
Szabóné Marton Mária (1922, 1965)
mikrobiológia
Szabó Miklós (1932, 1975)
növénytermesztés
Szabolcs István (1922, 1963)
társadalom-egészségtan
Szajkó László (1922, 1973)
részletes állattenyésztés
Szakács Zoltán (1923, 1972)
mezőgazdasági gépek és eszközök
Szakály Sándor (1937, 1975)
a hús, a hal, és a tejtermékek árutechnológiája
Szalai György (1933, 1970)
melioráció
Szalai György (1928, 1972)
agrárgazdaságtan és üzemszervezés
Szalai József (1940, 1974)
élettan
Szalay-Marzsó László (1929, 1965)
növénykórtan és növényvédelem
Szalóczy Bálint (1934, 1964)
mezőgazdasági üzemszervezés
Szalóki Sándor (1933, 1972)
növénytermesztés
Szalva Péter (1920, 1969)
zöldségtermesztés
Szániel Imre (1927, 1967)
agrárgazdaságtan és üzemszervezés
Szappanos András (1928, 1968)
erdőműveléstan, erdőismeret, éghajlattan és mezőgazdasági meteorológia
Szász Gábor (1927, 1957)
éghajlattan és mezőgazdasági meteorológia
Szatala Ödön (1924, 1961)
növénykórtan és növényvédelem
Szécsényi Árpád (1924, 1956)
részletes állattenyésztés
Szécsi Árpád (1943, 1975)
növénykórtan, növényvédelem
Szederjei Ákos (1911, 1964)
vadászat és vadgazdálkodás
Szederkényi Henrik (1909, 1972)
agrárgazdaságtan és üzemszervezés
Szegedi Sándor (1921, 1966)
szőlészet és borászat
Szekrényi Béla (1922, 1964)
talajtan, melioráció
Szelényi Ferenc (1909, 1952)
talajtan, mikrobiológia

Széles Gyula (1936, 1973)
agrárgazdaságtan és üzemszervezés
Szemes Lajos (1927, 1958)
agrárgazdaságtan és üzemszervezés
Szénay László (1929, 1966)
agrárgazdaságtan és üzemszervezés
Szendrő Péter (1938, 1975)
a mezőgazdaság gépesítése
Szepes Júlia (1913, 1957)
növénytermesztés
Szigeti János (1914, 1955)
állatgenetika és nemesítés
Sziki Gusztáv (1929, 1974)
melioráció
Szilágyi Géza (1925, 1962)
mezőgazdasági állatok tenyésztése
Szilágyi Kálmán (1929, 1961)
növénynemesítés, vetőmagtermesztés
Szilágyi László (1923, 1965)
erdőműveléstan, erdővédelem
Szilvássy László (1925, 1976)
melioráció
Szirtesné Hegedűs Viktória (1932, 1974) talajművelés
Szlameniczky István (1931, 1973)
ágazati gazdaságtan
Szodfridt István (1930, 1967)
erdőismeret
Szontagh Pál (1925, 1965)
erdővédelem
Szőnyi László (1921, 1960)
erdészeti növénynemesítés és magtermesztés, erdőműveléstan
Szunics László (1937, 1970)
növénynemesítés és vetőmagtermesztés
Szűcs Kálmán (1924, 1961)
növénytermesztés
Szűcs László (1916, 1962)
talajtan
Szűcs Mihály (1933, 1963)
növénytermesztés
Tamás László (1930, 1968)
ágazati gazdaságtan
Tamási János (1921, 1967)
gyümölcstermesztés
Técsi János (1936, 1969)
agrárgazdaságtan és üzemszervezés
Terényi Sándor (1897, 1952)
mezőgazdasági kémia, növénykórtan és növényvédelem
Terts István (1914, 1974)
trágyázás
Tibold Vilmos (1922, 1958)
mezőgazdasági gépek és eszközök üzemeltetése
Tímár Mátyásné (1930, 1966)
talajtan
Tomka Gábor (1912, 1952)
húsáruk, tejtermékek és haláruk technológiája
Tompa Béla (1928, 1964)
szőlészet és borászat
Tompa Károly (1923, 1961)
erdészeti növénynemesítés és magtermesztés

Tószegi Péter (1926, 1956)
mezőgazdasági gépek és eszközök üzemeltetése és javítása
Tóth Béla (1921, 1963)
erdészeti melioráció
Tóth József (1932, 1968)
agrárgazdaságtan és üzemszervezés, ökonometria, statisztika
Tóth László (1939, 1974)
a mezőgazdaság gépesítése
Tóth Márton (1929, 1956)
mezőgazdasági állatok takarmányozása és takarmányozástechnológia
Tóth Mátyás (1925, 1966)
agrárgazdaságtan és üzemszervezés
Tóth Sándor (1925, 1957)
állattenyésztési genetika
Tóth Sándor (1931, 1966)
erdőműveléstan
Tóth Sándor (1931, 1969)
növénytermesztés
Tóth Sándorné (1934, 1971)
növénytermesztés
Tóth Tibor (1906, 1956) agrárgazdaságtan és üzemszervezés
Tölgyesi György (1928, 1967)
biokémia, mezőgazdasági kémia
Tőzsér János (1927, 1964)
agrárgazdaságtan és üzemszervezés
Tury Elemér (1897, 1952)
erdőműveléstan
Tuskó László (1920, 1963)
erdészeti növénynemesítés és magtermesztés
Tusnádi Győző (1933, 1971)
haltenyésztés és halgazdálkodás, állattan, vadászat és vadgazdálkodás
Udvari László (1926, 1966)
a munka, a termelés és az irányítás tudományos megszervezése
Unk János (1924, 1965)
növénytermesztés
Urbán László (1930, 1975)
állattenyésztés
Vadász László (1927, 1965)
agrárgazdaságtan és üzemszervezés
Vágó József (1933, 1968)
agrárökonómia
Vágsellyei István (1905, 1955)
agrárgazdaságtan és üzemszervezés
Vajdai Imre (1930, 1976)
növénytermesztés
Vajna László (1940, 1973)
növénykórtan és növényvédelem
Várallyay György (1935, 1968)
talajtan
Varga György (1936, 1970)
zöldségtermesztés
Varga Gyula (1931, 1968)
mezőgazdasági kémia, radiokémia
Varga Imre (1925, 1957)
növénynemesítés és vetőmagtermesztés
Varga Imre (1931, 1959)
mezőgazdasági gépek és eszközök üzemeltetése és javítása

Varga János (1926, 1957)
növénytermesztés, takarmánygazdálkodás

Varga László (1925, 1973)
agrárgazdaságtan és üzemszervezés

Veress László (1928, 1971)
részletes állattenyésztés

Vermes László (1936, 1975)
növénytermesztés, melioráció

Vétek János (1929, 1971)
szőlészet és borászat

Vigh Péter (1926, 1974)
gyümölcstermesztés

Vinczeffy Imre (1923, 1967)
gyepgazdálkodás

Vitainé Rotkó Cecília (1926, 1975)
mezőgazdasági állatok takarmányozása és takarmánytechnológia

Walger János (1917, 1964)
állatélettan, mezőgazdasági állatok takarmányozása és takarmánytechnológia

Walter Ferenc (1933, 1973)
fakitermelési és erdőgazdálkodási gépek, berendezések és technológia

Zilai János (1929, 1966)
szőlészet és borászat

A MŰSZAKI TUDOMÁNYOK KANDIDÁTUSAI

Ács Miklós (1922, 1967)
gépgyártás-technológia

Ádám Oszkár (1927, 1968)
geofizika

Ajtay Zoltán (1900, 1958)
bányagépek

Alliquander Ödön (1914, 1973)
mélyfúrás

Ambrózy András (1931, 1966)
mikroelektronika

Antal Emánuel (1931, 1969)
meteorológia

Arató Péter (1942, 1975)
műszaki kibernetika

Artinger István (1933, 1972)
anyagismeret és gépipari anyagtechnológia

Árvay Kálmán (1935, 1970)
létesítmények elmélete és vizsgálata

Asztalos Péter (1923, 1965)
villamos gépek

Bach Iván (1927, 1964)
villamos hálózatok és rendszerek

Bajcsay Pál (1925, 1962)
hidrodinamika

Bajor György (1933, 1963)
félvezető eszközök és technológiájuk

Bajza Lajos (1925, 1968)
villamos gépek

Bakó Károly (1942, 1975)
öntészet

Bakondi Károly (1925, 1957)
a forgácsoló megmunkálás elmélete, szerszámgyártás

Bakonyi Péter (1938, 1974)
automatikus vezérlés és szabályozás

Balázs Endre (1926, 1961)
színesfémkohászat

Balázs György (1926, 1963)
építőanyagok

Bali János (1931, 1963)
gépgyártás-technológia, a forgácsoló megmunkálás elmélete, szerszámgyártás, speciális gépgyártás-technológia

Bálint Lajos
mikrohullámú technika, félvezető eszközök és technológiájuk

Bálint Valér (1933, 1975)
kőolaj- és földgázlelőhelyek kitermelése

Balkányi György (1933, 1962)
automatikus vezérlés és szabályozás

Balogh István (1933, 1969)
hidro- és aeromechanika, gázdinamika, kohászati kemencék

Bán Ákos (1927, 1961)
kőolaj- és földgáztelepek geológiája és feltárása

Bán Gábor (1926, 1960)
villamos hálózatok és rendszerek, nagyfeszültségű technika

Bánhidi László (1931, 1970)
épületgépészet

Baranyi András (1936, 1976)
elméleti rádiótechnika, mikrohullámú összeköttetés

Barát Zoltán (1927, 1968)
elektroakusztika és hangtechnika

Barcs Vilmos (1929, 1960)
épületgépészet, épületfizika

Barna György (1922, 1962)
mágneses jelenségek fizikája

Barócsi Mihály (1929, 1965)
építő-, útépítő és karbantartó gépek és berendezések, építőipari technológia és gépesítés

Bársony András (1935, 1971) automatikai és telemechanikai műszerek és berendezések, a termelési folyamatok automatizálása

Bartha Jenő (1926, 1973)
épületszerkezetek

Bátor Béla (1921, 1966)
energiaátalakítás

Becker Ervin (1899, 1964)
színesfémkohászat

Béda Gyula (1931, 1961)
műszaki mechanika, rugalmasság- és képlékenységtan

Bedőcs Sándor (1928, 1963)
mikroelektronika

Beji Szabó Dezső (1921, 1969)
elektrotermikus folyamatok és berendezések

Bendes Tibor (1925, 1975)
villamos hálózatok és rendszerek

Benedek Pál (1924, 1970)
vízellátás, csatornázás, víztisztítás és vízelvezetés

Benedek Zoltán (1928, 1972)
hajóelmélet
Benedikt Szvetlána (1936, 1963)
műszaki kibernetika
Benkó Imre (1926, 1961)
villamos hálózatok és rendszerek
Benkőné Popovics Mária (1928, 1976) acélgyártás
Benyó Zoltán (1937, 1976)
a termelési folyamatok automatizálása
Bernolák Kálmán (1914, 1975)
optikai műszerek
Betlej Sándor (1930, 1966)
hőerőgépek
Bezzegh László (1917, 1966)
geodézia, optikai műszerek
Bikfalvi István (1939, 1974) automatikus vezérlés és szabályozás
Biró Attila (1931, 1970)
a tüzelőanyag komplex energetikai és technológiai felhasználása
Biró Eugénia (1908, 1961)
anyagismeret és gépipari anyagtechnológia
Blahó Miklós (1919, 1960)
hidrodinamika
Bobok Elemér (1938, 1975)
hidrodinamika, hidraulikus gépek
Boczor István (1915, 1962)
kohászati technológia
Bocsánczy János (1920, 1965)
bányagéptan
Bodoky Tamás (1941, 1974)
ipari geofizika, ásványtelepek kutatásának és feltárásának geofizikai módszere
Bodon Pál (1932, 1966)
bányászati aerológia
Bogdán Mihály (1926, 1962)
villamos gépek
Bogdány Béla (1933, 1972)
ásványtelepek leművelése
Bognár Sándor (1942, 1973)
villamos szigetelési és kábeltechnika
Bogoly István (1920, 1969)
félvezető eszközök és technológiájuk, nagyfeszültségű technika
Bóka András (1929, 1968)
számítógépek, automatikaelemek
Bókay Béla (1928, 1964)
villamos hálózatok és rendszerek
Boross László (1927, 1973)
a tüzelőanyag komplex energetikai és technológiai felhasználása
Borsos József (1901, 1960)
városépítés, vízellátás, csatornázás, víztisztítás és vízelvezetés, városi közlekedés
Bozó János (1928, 1965)
bányakőzetek mechanikája
Böcker Tivadar (1931, 1973)
hidrodinamika
Bretz Károly (1931, 1975)
biológiai és orvosi műszerek, méréstechnika
Brodszky Dezső (1910, 1959)
hőerőgépek
Buczolics Ödön (1934, 1965)
mezőgazdasági gépek és eszközök
Budincsevits Andor (1905, 1952)
vákuum- és gáztöltésű csövek, gyártástechnológiájuk

Budinszky József (1930, 1971)
rádióhírközlés, rádióműsorszórás és televízió

Bujtor Jenő (1927, 1960)
gépkocsik, mezőgazdasági erőgépek

Buray Zoltán (1919, 1957)
anyagismeret és gépipari anyagtechnológia, hegesztési technológia

Büki Gergely (1932, 1966)
energiaátalakítás

Büki Imre (1931, 1962)
a tüzelőanyag komplex energetikai és technológiai felhasználása

Cholnoky Tibor (1901, 1965)
műszaki mechanika

Czégi József (1922, 1954)
gépek súrlódása és kopása

Czeglédi Béla (1930, 1962)
színesfémek, ritkafémek, szórványelemek és radioaktív anyagok technológiája

Cziráki József (1928, 1968)
fűrésztelepi és faipari gépek, berendezések és technológia

Czoboly Ernő (1929, 1967)
gépek, műszerek és készülékek dinamikája és szilárdsága, anyagismeret és gépipari anyagtechnológia

Csabalik Gyula (1930, 1972)
acélgyártás

Csák József (1935, 1969)
öntészet, kohászati technológia

Csellár Ödön (1923, 1972)
szilárdságtan és építésmechanika, acélhidak

Csepiga Zoltán (1926, 1957)
fémtan, fémek hőkezelése

Cser Gyula (1934, 1969)
gépkocsik

Csermák Béla (1920, 1969)
a szárazföldek hidrológiája

Csernátony-Hoffer András (1928, 1961)
nagyfeszültségű technika, villamos szigetelési és kábeltechnika

Cseuz István (1939, 1961)
automatikus vezérlés és szabályozás

Csikós Béla (1922, 1976)
vasúti üzemtan

Csókás János (1918, 1959)
geofizika

Csomor Dezső (1919, 1974)
geofizika

Csurbakova Tatjana (1935, 1968)
fémtan, fémek hőkezelése

Csutor János (1924, 1971)
építőanyag-technológia

Dalocsa Gábor (1928, 1959)
faipari gépek és berendezések

Dank Viktor (1926, 1963)
kőolaj- és földgáztelepek geológiája és feltárása

Dankovics József (1934, 1963)
speciális szerszámgépek és berendezések, mechanizmusok, gépek és automata gépsorok elmélete, speciális gépgyártás-technológia

Deák György (1926, 1954)
létesítmények elmélete és vizsgálata

Deák Sándor (1921, 1968)
városépítés

Debreczeni Elemér (1936, 1972)
bányaszállítás, bányagéptan, bányászati aerológia, tűzvédelem

Debreczeny Elemér (1923, 1967)
épületszerkezetek, acélhidak

Dékány Lászlóné (1934, 1970)
anyagok, alkatrészek, szerkezeti részegységek, gyártmányok és hegesztett kötések roncsolásmentes vizsgálatának módszerei

Deseő Zoltán (1936, 1976)
hajók tervezése és szerkesztése

Detrekői Ákos (1939, 1971)
geodézia

Dévényi József (1924, 1962)
műszaki mechanika, létesítmények elmélete és vizsgálata, vízépítés és vízépítési műtárgyak

Dobos Alajos (1928, 1967)
vízépítés és vízépítési műtárgyak

Dócs János (1926, 1966)
épületgépészet

Doleschall Sándor (1936, 1963)
kőolaj- és földgázlelőhelyek kitermelése

Domes Ottó (1931, 1963)
könnyűipari gépek és berendezések

Domokos Györgyné (1931, 1969)
fotogrammetria, topográfia, térképészet

Domonkos Sándor (1931, 1966)
villamos készülékek

Drahos István (1931, 1966)
gépszerkezetek geometriája és gépalkatrészek gyártásgeometriája

Drobni József (1924, 1968)
géptan és gépelemek

Dulácska Endre (1930, 1975)
műszaki mechanika, létesítmények elmélete és vizsgálata

Egerer Frigyes (1936, 1971)
geofizika, kőzettan, ásványtan, litológia

Egri Imre (1903, 1955)
rádiótechnikai és elektronikai berendezések tervezése és gyártástechnológiája, rádió-vevőberendezések, ellenőrzési és méréstechnika

Éliás Egon (1921, 1966)
műszaki mechanika

Elterné Gombkötő Edit (1935, 1965)
műszaki mechanika

Ember György (1929, 1969)
elektronikus műszerek

Énekes Sándor (1928, 1956)
acélgyártás

Eperjessy Antal (1899, 1960)
géptan és gépelemek

Erdélyi István (1900, 1958)
termodinamika

Erdélyi János (1922, 1955)
félvezető eszközök és integrált áramkörök

Erdélyi Tibor (1921, 1969)
ipari építészet, létesítmények elmélete és vizsgálata
Erdős László (1926, 1967)
meteorológia
Erdősi Nándor (1922, 1964)
hőerőgépek
Erney György (1910, 1975)
géptan és gépelemek, hajtóműrendszerek
Falk Richárd (1899, 1953)
kőolaj- és földgázbányászati gépek és berendezések
Farkas János (1927, 1966)
penumatikus műszerek, ellenőrzési és méréstechnika, méréstan és csereszabatossági ismeretek
Farkas József (1927, 1966)
műszaki mechanika (fémszerkezetekre, hegesztett gépszerkezetekre alkalmazva)
Farkas Ottó (1930, 1969) elméleti kohászattan, nyersvasgyártás
Fazakas Balázs (1929, 1961)
a forgácsoló megmunkálás elmélete
Fáy Árpád (1933, 1970)
hidrodinamika
Fáy Csaba (1928, 1969)
hidraulikus gépek
Fehér György (1930, 1970)
geodézia
Fehér János (1923, 1968)
könnyűipari gépek és berendezések
Fekete Ede (1913, 1955)
épületek tervezése
Fekete Iván (1929, 1964)
épületgépészet
Fekete László (1918, 1955)
színesfémkohászat
Felföldi László (1921, 1963)
ipari szállítás
Ferencz Csaba (1941, 1972)
űrkutatás, elméleti villamosságtan, rádiócsillagászat
Ferenczy Pál (1931, 1972)
rádióhírközlés, rádióműsorszórás és televízió
Filemonné Kocsis Erzsébet (1932, 1974) műszaki mechanika
Fischer György (1930, 1966)
építőipari technológia
Fodor József (1926, 1967)
gépek súrlódása és kopása
Frajka Béla (1933, 1974)
távközlő üzemek és eszközök gépesítése és automatizálása
Fülöp Zoltán (1929, 1961)
hőerőgépek
Füredi Mihály (1933, 1968)
villamos hálózatok és rendszerek
Fürjes B. Emil (1929, 1969)
acélgyártás
Füzy Jenő (1930, 1967)
szilárdságtan és építésmechanika, rugalmasság- és képlékenységtan
Füzy Olivér (1921, 1965)
hidraulikus gépek
Gádor László (1912, 1961)
villamos berendezések

Gádoros Lajos (1910, 1962)
polgári, ipari, mezőgazdasági és egyéb létesítmények tervezése és építése

Gagyi Pálffy András (1918, 1959)
hasznosítható ásványok dúsítása

Gál József (1922, 1967)
távközlő üzemek és eszközök gépesítése és automatizálása

Galgóczy Gábor (1922, 1974)
acélhidak

Gállik István (1920, 1962)
acélszerkezeti hegesztett kötések tulajdonságai, vizsgálata, méretezése

Ganszky Károly (1928, 1965)
villamos berendezések

Gáspár László (1918, 1963)
utak, utcák, repülőterek építése és fenntartása

Gazsi Lajos (1942, 1974)
elektronikus műszerek

Gedeon József (1923, 1970)
repülőeszközök aerodinamikája, repülőeszközök szerkesztése és tervezése

Gerendás István (1914, 1958)
épületszerkezetek, lakó- és középületek építészete

Gerey Gyula (1927, 1961)
fizikai kémia

Gergely Tamás (1943, 1970)
valószínűségelmélet és matematikai statisztika, rendszerelmélet

Gerő László (1909, 1955)
városépítés

Gertler János (1936, 1967)
a termelési folyamatok automatizálása

Goda László (1928, 1962) mérnök-hidrológia, vízgazdálkodás

Goschy Béla (1921, 1960)
épületszerkezetek

Gózon József (1933, 1967)
szén, érc és nemfémes ásványok lelőhelyeinek külszíni fejtése és kitermelése, bányagéptan

Grega Béla (1913, 1973)
textilanyagok gépi technológiája

Greschik Gyula (1936, 1975)
mérnökgeológia, talajmechanika, alapozás, földművek, föld alatti létesítmények

Gribovszki László (1930, 1961)
gépgyártás-technológia

Gulya Imre (1931, 1964)
a tüzelőanyag és a gáz kémiai technológiája, a nehéz szerves szintézis technológiája

Győry Tibor (1923, 1965)
elméleti rádiótechnika, rádióhírközlés, rádióműsorszórás és televízió

Hajdu Elemér (1902, 1952)
villamos erőművek és alállomások, villamos-hálózatok és rendszerek (kooperáció), a tüzelőanyag komplex energetikai és technológiai felhasználása

Hajdu György (1930, 1971)
forgácsoló szerszámgépek

Hajdu István (1937, 1972)
a tüzelőanyag komplex energetikai és technológiai felhasználása
Hajdu Sándor (1927, 1961)
nehézgépgyártás
Hajmásy Tibor (1927, 1969)
textilanyagok technológiája
Hajnóczi Gyula (1920, 1966)
az építészet története és elmélete, régészet
Hajnóczy László (1896, 1952)
mozdonygyártás
Hajtó Nándor (1914, 1952)
anyagismeret
Halász Aurél (1923, 1971)
géptan, gépelemek
Halász István (1928, 1969)
építőanyagok, létesítmények elmélete és vizsgálata, roncsolásmentes vizsgálati módszerek
Halász Ottó (1927, 1956)
acélhidak
Halász Sándor (1934, 1968)
automatikus vezérlés és szabályozás
Halász Tibor (1924, 1954)
szén, érc és nemfémes ásványok lelőhelyeinek külszíni fejtése és kitermelése
Hamar Károly (1932, 1963)
vegyipari folyamatok automatizálása (számítógépes irányítás)
Hantos Tibor (1944, 1975)
hidraulikus gépek
Harasta Miklós (1923, 1972)
ipari építészet
Hatvany József (1926, 1970)
a termelési folyamatok automatizálása a gépgyártásban
Havas Judit (1927, 1956)
építőipari technológia és gépesítés
Házman István (1933, 1967)
félvezető eszközök, mikroelektronika, elektronika
Hegyesi Lajos (1937, 1975)
távközlési csatornákat felhasználó adatátviteli rendszerek és eszközök
Heinemann Zoltán (1939, 1972)
kőolaj- és földgázlelőhelyek kitermelése
Helm László (1931, 1968)
pneumatikus műszerek
Hennyey Zoltán (1917, 1952)
távközlési hálózatok és csatornák, hálózatelmélet (áramkörök)
Herendi Miklós (1928, 1969)
elméleti rádiótechnika
Herendovics Imre (1924, 1957)
bányagéptan
Hering József (1931, 1976)
műszaki mechanika
Herzog Pál (1915, 1964)
hidrodinamika
Hibbey Levente (1921, 1975)
energiaátalakítás
Hilvert Elek (1895, 1966)
acél- és vasbetonhíd-építés
Hingl József (1938, 1972)
kőolaj- és földgázlelőhelyek kitermelése
Holnapy Dezső (1933, 1973)
műszaki mechanika

Homonnayné Markó Gabriella (1935, 1973) épületgépészet, energiaátalakítás

Horányi Róbert (1929, 1973) vegyipari gépek és berendezések

Horgos Gyula (1920, 1953) forgácsoló szerszámgépek

Horn Miklós (1924, 1961) talajmechanika, alapozások, földművek, föld alatti létesítmények, létesítmények elmélete és vizsgálata

Horniák Gábor András (1941, 1974) műszaki kibernetika, számítógépek

Hornyos János (1929, 1969) hidrodinamika, kőolaj- és földgázlelőhelyek kitermelése, kőolaj- és gázszállítás

Horváth Aurél (1922, 1976) kohászati termodinamika

Horváth Faustó (1927, 1970) villamos készülékek, villamos méréstechnika, nagyfeszültségű technika

Horváth Imre (1935, 1974) vízellátás, csatornázás, a víztisztítás és vízbeszerzés

Horváth János (1928, 1961) automatikai és telemechanikai műszerek és berendezések

Horváth Kálmán (1926, 1970) geodézia

Horváth Károly (1928, 1961) vasúti járművek és vontatás, mozdonygyártás

Horváth Lajos (1937, 1972) élelmiszeripari gépek és készülékek

Horváth Lajosné (1938, 1968) gabonafélék és hüvelyesek technológiája, gabonatárolás és más mezőgazdasági termékek tárolása

Horváth Mátyás (1935, 1966) gépgyártás-technológia, a termelési folyamatok automatizálása

Horváth Péter (1937, 1974) orvosi műszerek gyártása

Horváth Sándor (1905, 1960) vízépítés és vízépítési műtárgyak

Hőnyi Ede (1908, 1959) geodézia

Ijjas István (1939, 1972) vízépítés és vízépítési műtárgyak

Iliász Dimitrosz (1931, 1969) gépgyártás-technológia, a forgácsoló megmunkálás elmélete

Ilosvai Lajos (1930, 1969) gépkocsik, mezőgazdasági erőgépek

Imre László (1929, 1966) termodinamika (hő- és anyagátadás)

Ipolyi Károly (1903, 1959) villamos szigetelési és kábeltechnika

Iring Rezső (1926, 1963) gőzgenerátor és turbinagyártás

Istvánfy Gyula (1922, 1960) villamos gépek melegedése, villamos gépek mérése

Iványi Miklós (1940, 1973)
műszaki mechanika, acélhidak
Ivicsics Lajos (1927, 1955)
hidraulika
Izsák Miklós (1905, 1952)
távközlési hálózatok és csatornák
Jakkel Ottó (1933, 1974)
forgácsoló szerszámgépek
Jancsó István (1931, 1969)
televíziótechnika
Jánosdeák Egon (1925, 1974)
hőerőgépek
Janositz János (1942, 1974)
szén, érc és nemfémes ásványok lelőhelyeinek föld alatti fejtése és kitermelése, bányatelepítéstan
Járdán Kálmán (1937, 1975)
villamos berendezések
Jászay Tamás (1929, 1969)
elméleti műszaki hőtan, energiaátalakítás, a tüzelőanyag komplex energetikai és technológiai felhasználása
Jávor Alajos (1910, 1970)
hasznosítható ásványok telepeinek feltárási technikája, szén, érc és nemfémes ásványok lelőhelyeinek föld alatti fejtése és kitermelése, bányászati aerológia
Jekelfalussy Gábor (1916, 1961)
villamos gépek
Joó István (1928, 1968)
geodézia
Jósa Jenő (1935, 1976)
faipari gépek és berendezések
Juhász Ádám (1930, 1966)
színesfémkohászat
Juhász Bertalan (1931, 1969)
műszaki mechanika, építőipar
Juhász József (1927, 1957)
hidrogeológia, hidrodinamika, mérnökgeológia, geokrinológia és talajtan
Jurek Aurél (1904, 1952) hőerőgépek, termodinamika, géptan és gépelemek, hajtóműrendszerek
Kacsalova Lídia (1929, 1959)
szilikáttechnológia, vákuumtechnikai anyagok technológiája
Kaffka Károly (1927, 1969)
ellenőrzési és méréstechnika
Kaján Béla (1925, 1962)
a közúti közlekedés üzeme, közúti forgalomtechnika
Kalászi István (1924, 1966)
gépgyártás-technológia, a forgácsoló megmunkálás elmélete
Kalló Péter (1939, 1975)
optikai műszerek
Kálmán Róbert (1934, 1964)
a termelési folyamatok automatizálása
Kálmán Sándor (1928, 1965)
öntészet
Kalmár István (1925, 1961)
hőerőgépek
Kapitány Sándor (1938, 1973)
anyagismeret és gépipari anyagtechnológia
Kaposvári Zoltán (1936, 1975)
mechanikai műszerek

Kara Antal (1924, 1965)
villamos erőművek és alállomások
Karácson Sándor (1924, 1974)
épületszerkezetek
Karai János (1928, 1968)
mezőgazdasági gépek és eszközök
Kardos György (1919, 1969)
villamos szigetelési és kábeltechnika
Károly Gyula (1941, 1974)
acélgyártás
Karsa Béla (1891, 1952)
villamos méréstechnika
Karsai Károly (1926, 1963)
villamos berendezések
Kása István (1937, 1974)
mikrohullámú összeköttetés
Kassai Ferenc (1919, 1958)
hidraulika, mérnökhidrológia és vízgazdálkodás
Kaszap Kálmán (1934, 1971)
műszaki mechanika
Kazinczy László (1892, 1952)
a forgácsoló megmunkálás elmélete, forgácsoló szerszámgépek
Kázmér Tibor (1929, 1968)
gépkocsi, mezőgazdasági erőgépek, közúti és városi közlekedés
Kelemen Tibor (1926, 1963)
villamos gépek, közlekedési automatika
Kenderessy Miklós (1934, 1967)
mikrohullámú összeköttetés
Képes János (1931, 1970)
utak, utcák, repülőterek építése és fenntartása
Kerekes Béla (1924, 1973)
gáztöltésű és vákuumcsövek, gyártástechnológiájuk
Kerényi Dénes (1927, 1965)
nagyfeszültségű technika
Kerényi István (1930, 1970)
textilanyagok technológiája
Kerese István (1911, 1960)
biokémia
Keresztes Sándor (1927, 1962)
vegyipari gépek és berendezések, folyamatdinamikájuk
Kertai Ede (1917, 1960)
vízerőművek és vízerőgépek, vízi közlekedés, vízépítés és vízépítési műtárgyak, hidraulika, mérnökhidrológia és vízgazdálkodás
Kertész Pál (1928, 1971)
mérnökgeológia
Keszler József (1930, 1971)
vegyipari gépek és berendezések
Keviczky László (1945, 1974)
a termelési folyamatok automatizálása
Kienitz Gábor (1930, 1972)
hidrodinamika
Kincsi István (1928, 1973)
lakó- és középületek építészete
Király Béla (1928, 1974)
műszaki mechanika
Király Béla (1916, 1956)
vasúti műtárgyak
Király László (1925, 1959)
mezőgazdasági gépek és eszközök
Kis Papp László (1940, 1975)
geodézia

Kiss Albert (1929, 1963)
mezőgazdasági gépek javítása
Kiss Ervin (1923, 1952)
kohóipari technológiai berendezések, kohászati technológia
Kiss István (1930, 1966)
távközlési hálózatok és csatornák
Kiss Lajos (1931, 1970)
lakó- és középületek építészete
Kiss Lajos (1933, 1970)
műszaki mechanika, hegesztőgépek és hegesztési technológia
Kiss László (1926, 1970)
villamos gépek
Kiss Lászlóné (1929, 1971) élelmiszeripari gépek és készülékek
Kiss Róbert (1925, 1967)
épületgépészet
Kiss Zoltán (1930, 1971)
geofizika
Kóczy László (1923, 1961)
anyagismeret (textil-, bőr-, cipő- és szőrmeismeret)
Kocsis János (1938, 1969) műszaki kibernetika, rendszerelmélet
Kocsis József (1920, 1955)
préskovácsüzemi berendezések és gépek
Kocsis Zsuzsa (1936, 1976) félvezető eszközök és technológiájuk
Kodolányi Gyula (1911, 1960)
rádióműsorszórás, rádiólokáció és navigáció, antennák
Kolimár György (1931, 1974)
gépek súrlódása és kopása
Kolonits Ferenc (1941, 1974)
géptan és gépelemek
Kolozsvári Gábor (1932, 1972)
bányaméréstan
Komándi György (1924, 1967)
mezőgazdasági erőgépek
Komarik József (1930, 1961)
távközlési hálózatok és csatornák
Koncz István (1907, 1952)
gáztöltésű és vákuumcsövek, gyártástechnológiájuk, félvezető és vákuumtechnikai anyagok technológiája, nagy tisztaságú fémek és különleges ötvözetek kohászata
Konecsny Ferenc (1928, 1962)
hidro- és aeromechanika, gázdinamika
Konrád Ödön (1904, 1952)
bányaméréstan
Korda János (1929, 1973) létesítmények elmélete és vizsgálata
Kormány Teréz (1930, 1969) kristálytan és kristálykémia, félvezető eszközök és technológiájuk
Korodi Albert (1898, 1952)
elméleti rádiótechnika, információátviteli rendszertechnika
Korompay György (1905, 1965)
városépítés
Kóta József (1906, 1952)
szén, érc és nemfémes ásványok lelőhelyeinek föld alatti fejtése és kitermelése
Kovács Ferenc (1938, 1968)
bányatelepítéstan
Kovács János (1932, 1973)
hegesztőgépek és hegesztési technológia

Kovács László (1931, 1967)
hidraulikus gépek

Kovács Sándor (1927, 1962)
ellenőrzési és méréstechnika, automatikaelemek

Kovács Tibor (1943, 1974)
öntészet

Kováts Miklós (1935, 1971)
hőerőgépek

Kováts Zoltán (1929, 1962)
műszaki mechanika

Kozák Imre (1930, 1961)
műszaki mechanika, rugalmasság- és képlékenységtan

Kozmann György (1905, 1959)
műszaki mechanika, rugalmasság- és képlékenységtan

Kőműves Frigyes (1906, 1959)
vákuumtechnika

Kőszegfalvi György (1932, 1966)
területek, városok, falvak és felszíni létesítmények építészeti elrendezése és kialakítása

Köves Elemér (1912, 1974)
kohászati technológia

Krausz Tibor (1932, 1970)
gőzgenerátor- és turbinagyártás, elméleti műszaki hőtan, számítástudomány

Krauter András (1939, 1969)
geodézia

Krempels Tibor (1926, 1973)
vízépítés és vízépítési műtárgyak

Kröell Dulay Imre (1932, 1973)
hidraulikus gépek

Kuczogi Endre (1925, 1969)
villamos gépek

Kummer Ferenc (1900, 1962)
bányagépek

Kurutz Imre (1925, 1967)
hidrodinamika

Kurutz Károly (1930, 1968)
hegesztőgépek, automatikus vezérlés és szabályozás

Kürti István (1928, 1974)
épületszerkezetek, építőipari technológia és gépesítés

Lajtha György (1930, 1963)
távközlési hálózatok és csatornák, információátviteli rendszertechnika

Lakosi József (1928, 1961)
hőerőgépek

Láng István (1919, 1972)
az elektronika alkalmazása a tudományos kutatásokban

Láng Lajos (1930, 1969)
hűtőgépek, mélyhűtő- és kondicionálógépek és készülékek

László Ottó (1930, 1975)
épületszerkezetek, létesítmények elmélete és vizsgálata

László Zoltán (1916, 1973)
gáztöltésű és vákuumcsövek és gyártástechnológiájuk, világítástechnika és fényforrások

Lázár József (1926, 1964)
automatikus vezérlés és szabályozás (villamos hajtások)

Lázár László (1922, 1968)
faipari gépek és berendezések, bútoripar

Léczfalvy Sándor (1928, 1965)
vízellátás
Lehofer Kornél (1934, 1973)
fémtan, fémek hőkezelése
Lehr Ferenc (1910, 1958)
épületgépészet
Lénárd Sándor (1894, 1952)
villamos készülékek
Lengyel László (1926, 1968)
vasúti pálya és állomások építése és fenntartása
Lengyel Pál (1921, 1958)
a fa, a cellulóz és a papír kémiája és technológiája
Lenkei Péter (1933, 1966) létesítmények elmélete és vizsgálata, vasbeton hidak, műszaki mechanika
Lettner Ferenc (1914, 1952)
gépgyártás-technológia, a forgácsoló megmunkálás elmélete, forgácsoló szerszámgépek
Lévai Imre (1924, 1966)
géptan és gépelemek
Lipták László (1927, 1967)
műszaki mechanika
Litvai Elemér (1926, 1965)
hidrodinamika
Lovász Kálmán (1925, 1966)
nyomdagépek, nyomdaipari technológia
Lukács József (1932, 1969)
automatikai és telemechanikai műszerek, berendezések
Lukács Péter (1946, 1973)
porkohászat
Lukács Tibor (1928, 1968)
geodézia és térképészet
Lux László (1909, 1974)
épületszerkezetek
Magyar József (1928, 1960)
géptan és gépelemek
Makara György (1940, 1972)
épületgépészet
Makoldi Mihály (1905, 1975)
szilikátipari gépek és berendezések
Markó József (1933, 1966)
anyagismeret és gépipari anyagtechnológia
Márkus Gyula (1920, 1962)
műszaki mechanika
Martiny Károly (1891, 1952)
hasznosítható ásványok dúsítása
Marton József (1936, 1972)
automatikaelemek
Márton Péter (1934, 1971)
geofizika
Máté Béla (1935, 1967)
vízépítés és vízépítési műtárgyak
Máté György (1931, 1970)
építő-, útépítő és karbantartó gépek és berendezések, építőanyag-ipari, vasbeton- és cementgyártási gépek és berendezések
Mating Béla (1932, 1975) kőolaj- és földgázlelőhelyek kitermelése
Matolcsy Mátyás (1938, 1970)
rugalmasság- és képlékenységtan, gépkocsik, mezőgazdasági erőgépek
Mátrai Lajos (1943, 1975)
gépgyártás-technológia
Medvégyev Vlagyimir (1932, 1966)
kémiai technológia

Megyeri Jenő (1931, 1965)
vasúti pálya és állomások építése és fenntartása (ipari szállítás)
Méhes György (1893, 1952)
épületszerkezetek, hídépítés, acélhidak
Meitzen Nándor (1924, 1965)
hidraulikus gépek
Menyhárt József (1929, 1962)
épületgépészet
Merényi Ferenc (1923, 1972)
az építészet története és elmélete
Meskó Attila (1940, 1969)
geofizika, ipari geofizika
Miklós Károly (1926, 1962)
talajmechanika, alapozások, földművek, föld alatti létesítmények
Miskolczi László (1931, 1971)
geodézia
Mistéth Endre (1912 1969)
acélhidak, vasbeton hidak, vízépítés és vízépítési műtárgyak
Mohi Rezső (1888, 1952)
szén, érc és nemfémes ásványok lelőhelyeinek föld alatti fejtése és kitermelése, bányatelepítéstan
Molnár Imre (1930, 1969)
színesfémkohászat
Molnár István (1928, 1968)
villamos készülékek
Molnár Lajos (1922, 1970)
talajmechanikai alapozások, földművek, föld alatti létesítmények
Molnár Pál (1921, 1974)
távközlő üzemek és eszközök automatizálása
Monigl János (1944, 1976)
közúti és városi közlekedés
Morvai László (1930, 1974)
geofizika
Müller Miklós (1932, 1976)
építőipar, talajmechanika, alapozások, földművek, föld alatti létesítmények
Nádor Béla (1928, 1960)
mágneses jelenségek fizikája, kristálytan és kristályfizika, fémtan, fémek hőkezelése
Nagy Béla Antal (1935, 1973)
építőipari technológia és gépesítés
Nagy Gyula András (1927, 1967)
gáztöltésű és vákuumcsövek, gyártástechnológiájuk
Nagy József (1923, 1964)
vasúti pálya és állomások építése, fenntartása
P. Nagy József (1926, 1962)
épületfizika
Nagy Pál (1927, 1972)
gépkocsik, mezőgazdasági erőgépek
Nagy Sándor (1921, 1964)
polgári, ipari, mezőgazdasági és egyéb létesítmények tervezése és építése
Nagy Sándor (1935, 1966)
kémiai technológia, kőolajipari gépek és berendezések
Nagy Sándor (1926, 1956)
bányagéptan
Nagy Sándor (1926, 1972)
műszaki mechanika, acélhidak

Nánási Tibor (1934, 1970)
hőerőgépek
Nándori Gyula (1927, 1960)
öntészet
Németh Endre (1930, 1975)
nagyfeszültségű technika
Németh Ferenc (1930, 1961)
műszaki mechanika
Németh Jenő (1929, 1955)
vegyipari gépek és berendezések, kémiai technológiai folyamatok és készülékek
Néveri István (1931, 1963)
villamos készülékek
Nyiri András (1931, 1966)
hidrodinamika
Oláh Ferenc (1931, 1968)
a termelési folyamatok automatizálása, automatikus vezérlés és szabályozás
Oláh Tibor (1931, 1969)
épületfizika
Orosz Árpád (1926, 1959)
létesítmények elmélete és vizsgálata, vasbeton hidak
Osváth Péter (1940, 1974)
ellenőrzési és méréstechnika
Oszlaczky Szilárd (1902, 1952)
geofizika
Ottmár Béla (1933, 1974)
építőipari technológia, építéskivitelezés
Öllős Géza (1928, 1961)
vízellátás, csatornázás, víztisztítás és vízelvezetés
Páczelt István (1939, 1970)
műszaki mechanika, rugalmasság- és képlékenységtan
Paczolay Gyula (1930, 1962)
fizikai kémia
Pajer Imre (1925, 1974)
épületszerkezetek
Pál Gábor (1942, 1974)
acélgyártás
Paláncz Béla (1944, 1976)
vegyipari gépek és berendezések, kémiai technológiai folyamatok és készülékek, differenciál- és integrálegyenletek
Pálmay Zoltán (1935, 1974)
anyagismeret és gépipari anyagtechnológia, fémtan, fémek hőkezelése, a forgácsoló megmunkálás elmélete
Palotás László (1940, 1972)
mikroelektronika
Pápai László (1927, 1962)
hidrodinamika, vegyipari gépek és berendezések
Pápay József (1939, 1975)
kőolaj- és földgázlelőhelyek kitermelése
Papp A. László (1926, 1955)
villamos erőművek és hálózatok
Pásztor Gedeon (1941, 1972)
nagy tisztaságú fémek és különleges ötvözetek kohászata, kohászati termodinamika, színesfémkohászat

Pásztornicky Lajos (1925, 1961)
az elektronika alkalmazása a népgazdaságban és a tudományos kutatásokban

Pataky Balázs (1931, 1968)
porkohászat

Páti Gyula (1931, 1962)
talajmechanika, alapozások, földművek, föld alatti létesítmények

Pattantyús-H. Endre (1924, 1968)
elméleti műszaki hőtan

Patvaros József (1934, 1963)
bányatelepítéstan

Pável Gyula (1930, 1961)
vízépítés és vízépítési műtárgyak, épületszerkezetek

Pávó Imre (1932, 1974)
elméleti villamosságtan

Pellionisz Péter (1940, 1975)
műszergyártás, telemechanika és automatika

Péntek István (1932, 1972)
nyersvasgyártás

Perczel Károly (1913, 1962)
városépítés, mezőgazdasági települések tervezése, területek, városok, falvak és felszíni létesítmények kialakítása

Peredy József (1930, 1969)
szilárdságtan és építési mechanika

Perényi Károly (1926, 1970)
vízépítés és vízépítési műtárgyak, melioráció

Pethe Bálint (1930, 1964)
építőipari technológia és gépesítés

Pethő Szilveszter (1923, 1960)
hasznosítható ásványok dúsítása

Petik Ferenc (1928, 1975)
mechanikai műszerek

Petrik Olivér (1929, 1961)
mechanikai műszerek, méréstan

Petró Bálint (1936, 1972)
épületszerkezetek

Pilissy Lajos (1925, 1962)
öntészet

Piller György (1932, 1970)
vákuum- és elektroncsőtechnikai gépgyártás és berendezések

Platthy Pál (1929, 1968)
acélhidak

Pohlinger László (1897, 1952)
gőzgenerátor- és turbinagyártás

Pokorádi Árpád (1931, 1967)
forgácsoló szerszámgépek

Pomázi Lajos (1934, 1966)
műszaki mechanika, szilárdságtan és építésmechanika

Poros Tamásné (1915, 1959)
szálasanyagok kémiai technológiája

Posgay Károly (1925, 1967)
geofizika

Pozsgai Vilmos (1918, 1962)
nagy tisztaságú fémek és különleges ötvözetek kohászata

Preszler László (1921, 1961)
hidrodinamika

Pristyák András (1934, 1967)
építő-, útépítő és karbantartó gépek és berendezések

Rabi István (1924, 1968)
térképészet

Rácz Elemér (1908, 1955)
repülőeszközök aerodinamikája, repülőgépgyártás
Rácz László (1934, 1968)
villamos hálózatok és rendszerek
Ráth György (1929, 1970)
épületgépészet
Réczey Gusztáv (1920, 1958)
építőipari technológia és gépesítés
Rédl Endre (1906, 1952)
vákuumtechnika, vákuum- és félvezetőtechnika és műszerek, gáztöltésű és vákuumcsövek, gyártástechnológiájuk
Régeni László (1919, 1956)
távközlési hálózatok és csatornák
Reischl Antal (1916, 1961)
lakó- és középületek építészete, faluépítészet, belső építészet, területek, városok, falvak és felszíni létesítmények építészeti elrendezése és kialakítása
Reiter György (1930, 1966)
mikrohullámú összeköttetés
Réti Pál (1911, 1955)
anyagismeret és gépipari anyagtechnológia, anyagok, alkatrészek, szerkezeti részegységek, gyártmányok és hegesztett kötések roncsolásmentes vizsgálatának módszerei
Retter Gyula (1922, 1961)
villamos gépek
Révhelyi Elemér (1889, 1958)
az építészet története és elmélete
Rezek Ödön (1926, 1976)
forgácsoló megmunkálás elmélete
Reznák László (1928, 1974)
utak, utcák, repülőterek építése és fenntartása
Richolm István (1935, 1969)
bánya-villamosgépészet
Richter Richárd (1920, 1955)
műszaki mechanika, ásványtelepek lemővelése, mérnökgeológia, geokrinológia és talajtan
Roller Béla (1929, 1966)
műszaki mechanika
Román András (1929, 1969)
lakó- és középületek építészete
Romhányi Miklós (1921, 1964)
félvezető eszközök és technológiájuk, mikroelektronika
Romvári Pál (1929, 1963)
anyagismeret és gépipari anyagtechnológia, hegesztőgépek és hegesztési technológia
Róna Péter (1931, 1970)
mikrohullámú összeköttetés
Ronkay Ferenc (1912, 1952)
villamos erőművek és állomások, villamos hálózatok és rendszerek
Róska Tamás (1940, 1974)
rádiótechnikai és elektronikai berendezések tervezése és gyártástechnológiája
Rózsa Lajos (1934, 1972)
automatikai és telemechanikai műszerek és berendezések, automatikus vezérlés és szabályozás, számítógépek

Rózsa László (1925, 1954)
talajmechanika, alapozások, földművek, föld alatti létesítmények
Rozsondai Zoltán (1935, 1975)
kémiai technológiai folyamatok és készülékek, rendszerelmélet, az ügyvitel automatizálása, adatfeldolgozás, termodinamika
Rudnai Guidó (1902, 1959)
szilárdságtan és építésmechanika, repülőeszközök építésének mechanikája és szilárdsága, repülőeszközök gyártástechnológiája
Rusznyák Endre (1894, 1954)
villamos berendezések, villamos készülékek
Salamin Pál (1913, 1952)
vízellátás, csatornázás, víztisztítás és vízelvezetés
Salát Péter (1939, 1975)
geofizika, ipari geofizika, ásványtelepek kutatásának geofizikai módszerei
Sályi Béla (1926, 1967)
műszaki mechanika
Sályi István (1924, 1955)
műszaki mechanika, hajtóműrendszerek
Sámsondi Kiss György (1934, 1973)
ipari építészet
Sándor István (1928, 1973)
talajmechanika
Sándory Mihály (1930, 1974)
számítógépek
Sárdy Andor (1923, 1967)
geodézia, geodéziai csillagászat
Sárkány Tamás (1925, 1961)
mikrohullámú összeköttetés
Sárközy Ferenc (1934, 1962)
geodézia
Sárközy Géza (1903, 1952)
rádióhírközlés, rádióműsorszórás és televízió
Sárosi Lajos (1924, 1969)
vízépítés és vízépítési műtárgyak
Schanda János (1932, 1969)
fizikai elektronika, félvezetők és dielektrikumok fizikája, optika, világítástechnika, optikai műszerek
Schippert László (1932, 1973)
kohászati technológia
Schmalz József (1919, 1961)
textilnyersanyagok elsődleges feldolgozása, textilanyagok gépi technológiája, textilanyagok technológiája
Schmideg Iván (1933, 1971)
elméleti rádiótechnika
Schultz György (1931, 1975)
hasznosítható ásványok dúsítása
Sebesi György (1933, 1971)
gépgyártás-technológia
Sebestyén Béla (1921, 1966)
számítógépek és berendezések
Sebestyén Gyula (1932, 1965)
hidrodinamika
Sebestyén Károly (1916, 1958)
geofizika
Sebők Ferenc (1935, 1972)
szilárdságtan és építésmechanika, épületszerkezetek

Selényi Endre (1942, 1976)
villamos méréstechnika
Selmeczi Vilmos (1897, 1958)
villamos készülékek
Séra Károly (1931, 1970)
operációkutatás
Seres Péter (1933, 1975)
távközlési hálózatok és csatornák
Silbersdorff László (1902, 1963)
műszaki mechanika
Sima Dezső (1941, 1972)
információátviteli rendszertechnika, számítógépek és berendezések
Simkó József (1933, 1969)
forgácsoló szerszámgépek
Simon Kálmán (1920, 1964)
bányatelepítéstan
Simonyi Alfréd (1934, 1976)
vasúti járművek és vontatás
Smikál Ferenc (1927, 1976)
villamos gépek
Sódor Alajos (1920, 1976)
az építészet története és elmélete
Solti Ernő (1929, 1962)
méréstan és csereszabatossági ismeretek
Somló János (1935, 1968)
automatikus vezérlés és szabályozás
Somogyi József (1931, 1968)
geodézia
Somosvári Zsolt (1941, 1975)
bányakőzetek mechanikája
Sós Frigyes (1924, 1968)
mezőgazdasági gépek és eszközök, épületgépészet, épületfizika
Sóváry Emil (1916, 1963)
villamos erőművek és alállomások, energiaátalakítás, a tüzelőanyag komplex energetikai és technológiai felhasználása
Sövegjártó János (1903, 1960)
szilikáttechnológia
Starosolszky Ödön (1931, 1967)
vízépítés és vízépítési műtárgyak
Stelczer Károly (1922, 1967)
vízépítés és vízépítési műtárgyak
Stokum Gyula (1928, 1969)
villamos méréstechnika
Striker György (1913, 1952)
automatikai és telemechanikai műszerek és berendezések
Sugár György (1915, 1959)
könnyűipari gépek és berendezések, textilanyagok gépi technológiája, textilanyagok technológiája
Sugár Györgyné (1931, 1959)
könnyűipari gépek és berendezések, textilanyagok elsődleges feldolgozása, textilanyagok gépi technológiája, textilanyagok technológiája
Sulcz Ferenc (1921, 1962)
a termelési folyamatok automatizálása (kohászat), kohászati kemencék
Sváb János (1920, 1962)
szállítógépek és berendezések, hidraulikus gépek
Szabó-Bakos Róbert (1923, 1962)
villamos erőművek és alállomások, villamos készülékek

Szabó Béla (1931, 1956) hidraulikus gépek

Szabó Dénes (1910, 1966) fűrésztelepi és faipari gépek, berendezések és technológiájuk

Szabó Gyula (1934, 1973) épületgépészet

Szabó Imre (1930, 1966) könnyűipari gépek és berendezések

Szabó Imre (1937, 1974) fűrésztelepi és faipari gépek, berendezések és technológiájuk

Szabó János (1920, 1973) gáztöltésű- és vákuumcsövek és gyártástechnológiájuk

Szabó János (1931, 1966) geofizika

Szabó Károly (1917, 1975) fűrésztelepi és faipari gépek, berendezések és technológiájuk

Szabó László (1923, 1955) gáztöltésű és vákuumcsövek, gyártástechnológiájuk

Szabó Pál (1928, 1972) elektronikus műszerek, számítógépek

Szabó Tamás (1932, 1973) utak, utcák, repülőterek építése és fenntartása

Szabó Zoltán (1925, 1962) élelmiszeripari gépek és készülékek

Szabóné Kilényi Éva (1934, 1970) geofizika

Szabolcs L. Gábor (1928, 1963) hőerőgépek, elméleti műszaki hőtan

Száday Rezső (1913, 1965) gőzgenerátor- és turbinagyártás

Szádeczky-Kardoss Gyula (1928, 1972) geodézia

Szakács György (1924, 1961) a forgácsoló megmunkálás elmélete, porkohászat

Szaladnya Sándor (1926, 1964) hidraulikus gépek, pneumatikus műszerek

Szalai László (1932, 1974) szén, érc és nemfémes ásványok lelőhelyeinek föld alatti kitermelése

Szalai Pál (1935, 1969) antennák és tápvonalak

Szalay József (1898, 1963) hő- és vízerőművek automatizálása

Szalay Miklós (1924, 1972) hidrodinamika, vízépítés és vízépítési műtárgyak

Szalkay Ferenc (1908, 1952) színképelemzés, optika, precíziós műszergyártás, optikai műszerek

Szamosvölgyi Ottó (1931, 1969) géptan és gépelemek

Szarka Tivadar (1934, 1972) termelési folyamatok automatizálása a kohászatban

Szász Jenőné (1932, 1973) műszaki kibernetika, automatikus vezérlés és szabályozás

Széchey Béla (1933, 1967) akusztika, közúti és városi közlekedés

Szeder Ottó (1924, 1969)
könnyűipari gépek és berendezések, textilanyagok gépi technológiája, textilanyagok technológiája

Szeghegyi Árpád (1929, 1957)
kohászati technológia

Székely Ádám (1923, 1961)
építőanyagok

Székely-Doby Sándor (1929, 1965)
vasúti biztosító berendezések

Szemerédy Pál (1927, 1971)
geofizika

Szentgyörgyi István (1926, 1975)
erőművek, atomerőművek

Szentgyörgyi Sándor (1924, 1962)
termodinamika, hidrodinamika, vegyipari gépek és berendezések

Szentirmai László (1930, 1976)
villamos gépek

Szentmártony Tibor (1926, 1963)
hidrodinamika

Szép Endre (1937, 1975)
pneumatikus műszerek

Szép Iván (1922, 1966)
félvezető eszközök és technológiájuk

Szepesi Dezső (1931, 1968)
meteorológia

Szepesi Endre (1906, 1952)
villamos berendezések, villamos készülékek

Szeppelfeld Sándor (1931, 1971)
műszaki kibernetika

Szidarovszky János (1913, 1966)
műszaki mechanika, hídépítés

Szigyártó Zoltán (1926, 1957)
vízépítés és vízépítési műtárgyak

Sziklavári János (1921, 1968)
acélgyártás

Szilágyi Béla (1935, 1975)
automatikus vezérlés és szabályozás

Szilágyi Miklós (1936, 1965)
fizikai elektronika (beleértve a kvantumelektronikát is), elméleti villamosságtan, rádiótechnikai és elektronikai berendezések tervezése és gyártástechnológiája

Szilas A. Pál (1921, 1957)
kőolaj- és gázszállítás, kőolaj- és földgázlelőhelyek kitermelése

Szilvágyi Imre (1920, 1963)
talajmechanika, alapozás, földművek

Szirtes Lajos (1918, 1961)
szén, érc és nemfémes ásványok lelőhelyeinek föld alatti fejtése és kitermelése

Szombathy Emil (1928, 1958)
ellenőrzési és méréstechnika

Szőke Béla (1894, 1972)
géptan és gépelemek

Szőke László (1921, 1975)
acélgyártás

Szőnyi Jenő (1927, 1971)
ipari szállítás

Szőnyi Zoltán (1944, 1974)
acélgyártás

Szurovy Géza (1917, 1952)
kőolaj- és földgáztelepek geológiája és feltárása, földtan, geotektonika, mérnökgeológia, geokrinológia és talajtan

Szücs Ferenc (1930, 1973)
építőanyagok

Szűcs László (1931, 1971)
acélgyártás

Szüle Dénes (1932, 1972)
hidraulikus gépek

Tajnafői József (1930, 1966)
forgácsoló szerszámgépek, a forgácsoló megmunkálás elmélete, géptan és gépelemek, szerszámgyártás

Takács Ernő (1927, 1965)
ásványtelepek kutatásának és feltárásának geofizikai módszerei

Takács Ferenc (1929, 1971)
elektroakusztika és hangtechnika, rádiótechnikai és elektronikai berendezések tervezése

Takács Gyula (1916, 1971)
ipari szállítás

Takács István (1931, 1971)
vegyipari gépek és berendezések, kémiai technológiai folyamatok és készülékek

Takács Lajos (1911, 1970)
műszaki mechanika

Takács Tibor (1936, 1974)
kohóipari technológiai berendezések

Taksony György (1922, 1962)
a tüzelőanyag komplex energetikai és technológiai felhasználása

Tamáskovics Nándor (1933, 1971)
kohászati kemencék

Tamásy István (1925, 1973)
szén, érc és nemfémes ásványok lelőhelyeinek föld alatti fejtése és kitermelése

Tar János (1931, 1967)
acélgyártás

Tardy Pál (1940, 1975)
fémtan, fémek hőkezelése

Tardos Lászlóné (1926, 1968)
szervetlen anyagok technológiája, kristálytan és kristálykémia

Tarján Iván (1930, 1961)
bányaszállítás, bányagéptan, bányászati aerológia

Tarnay Kálmán (1929, 1967)
vákuum- és félvezetőtechnika

Tarnay Katalin (1933, 1974)
az elektronika alkalmazása a népgazdaságban és a tudományos kutatásokban, számítógépek

Tatár János (1920, 1959)
geofizika

Telkes Béla (1935, 1973)
elektronikus műszerek

Terplán Kornél (1944, 1972)
a termelési folyamatok automatizálása

Tevan György (1927, 1966) elméleti villamosságtan, elektrotermikus folyamatok és berendezések

Tilajka Sándor (1932, 1968)
könnyűipari gépek és berendezések

Tisza István (1929, 1961)
érctelepek geológiája és feltárása

Tobiás Loránd (1913, 1962)
épületszerkezetek, szilárdságtan és építésmechanika, a munka, a termelés és az irányítás tudományos megszervezése

Tófalvi Gyula (1927, 1974)
rádió-adóberendezések, rádióhírközlés, rádióműsorszórás és televízió, antennák, tápvonalak

Tolcsvay Béla (1940, 1975)
elméleti villamosságtan

Tomaschek Zoltán (1896, 1959)
gáztöltésű és vákuumcsövek gáztöltési technológiája

Tóth Endre (1930, 1968)
elektromechanikai műszerek

Tóth Ferenc (1927, 1969)
építő-, útépítő és karbantartó gépek és berendezések, vasbetongyártó gépek

Tóth János (1937, 1975)
kőolaj- és földgázlelőhelyek kitermelése

Tóth János (1934, 1966)
fémfizika, kohászati technológia

Tóth Lajos (1928, 1962)
anyagismeret és gépipari anyagtechnológia

Tóth Lajos (1937, 1970)
műszaki mechanika (képlékenységtan), préskovácsüzemi berendezések, gépek, hengerdei és dróthúzó üzemi gépek

Tóth Mihály (1933, 1972)
ellenőrzési és méréstechnika, számítógépek (számítástechnika)

Tóth Sándor (1939, 1974)
villamos szigetelési és kábeltechnika, villamos készülékek, nagyfeszültségű technika

Tömöry Tibor (1929, 1970)
épületgépészet, kondicionálógépek és készülékek

Trautmann Rezső (1907, 1959)
épületszerkezetek

Treer Mór Ferenc (1896, 1952)
gépek súrlódása és kopása, mezőgazdasági gépek és eszközök, az anyagi-műszaki ellátás gazdaságtana és tervezése

Turi Aladár (1931, 1961)
anyagismeret és gépipari technológia, hegesztőgépek és hegesztési technológia

Turi Zoltán (1928, 1966)
ellenőrzési és méréstechnika, optikai műszerek

Tyczynski Zsigmond (1911, 1952)
ellenőrzési és méréstechnika, elektronikus műszerek

Ujhelyi János (1925, 1968)
építőanyagok

Ulbrich Sándor (1924, 1953)
forgácsoló szerszámgépek

Unyi Béla (1911, 1959)
vasúti pálya és állomások építése és fenntartása

Vácz István (1908, 1961)
gáztöltésű és vákuumcsövek, gyártástechnológiájuk

Vadász Elemér (1921, 1961)
elméleti műszaki hőtan, villamos erőművek és alállomások, energiaátalakítások

Vadász Emil (1929, 1975)
gépek súrlódása és kopása

Vágás István (1930, 1966)
vízellátás, csatornázás, víztisztítás és vízelvezetés

Vajda Ferenc (1934, 1969)
számítógépek

Vajda Zoltán (1914, 1974)
építőipari technológia és gépesítés

Vajna Zoltán (1928, 1956)
hidrodinamika

Vámbéri Lőrinc (1911, 1964)
vákuum- és elektroncső-technikai gépgyártás és berendezések, világítástechnika és fényforrások, vákuumtechnika

Vámos György (1912, 1956)
cellulóz- és papíripari gépek, berendezések technológiája, a fa, a cellulóz és a papír kémiája és technológiája

Varga Ferenc (1920, 1956)
öntészet

Varga Gábor (1930, 1974)
speciális gépgyártás-technológia

Varga Imre (1930, 1959)
építőipari technológia és gépesítés

Varga József (1934, 1969)
létesítmények elmélete és vizsgálata

Varga László (1927, 1964)
talajmechanika, alapozások, földművek, föld alatti létesítmények

Varga Rafael (1905, 1966)
elektromechanikai műszerek

Vass György (1929, 1961)
könnyűipari gépek és berendezések, textilnyersanyagok elsődleges feldolgozása, textilanyagok gépi technológiája

Vasvári Ferenc (1904, 1962)
anyagismeret és gépipari anyagtechnológia

Vecsernyés Lajos (1928, 1970)
színképelemzés

Vékássy Alajos (1908, 1963)
textilanyagok gépi technológiája

Verba Attila (1927, 1961)
hidraulikus gépek, hidro- és aeromechanika

Veres Imre (1925, 1956)
szervetlen kémia, biofizika

Vereskői János (1920, 1968)
öntészet

Vértes György (1928, 1968)
műszaki mechanika

Vida Miklós (1927, 1970)
a tüzelőanyag komplex energetikai és technológiai felhasználása, gázvezetékek létesítése és üzemeltetése, épületgépészet (gázellátás)

Vidor Ferenc (1924, 1966)
városépítés

Vigh Gyula (1931, 1965)
bánya-villamosgépészet

Virág Lajos (1938, 1966)
a termelési folyamatok automatizálása

Visontai József (1934, 1971)
acélhidak

Vissy László (1919, 1962)
szilikáttechnológia

Vitályos László (1928, 1956)
automatikus vezérlés és szabályozás, teljesítményelektronika

Vörös Árpád (1935, 1970)
öntészet

Vörös Árpádné (1935, 1968)
öntészet

Vörös Károly (1926, 1962)
automatikai és telemechanikai műszerek és berendezések

Vöröss Lajos (1940, 1975)
magenergetikai berendezések

Weichinger Károly (1893, 1952)
lakó- és középületek építészete, városépítés, területek, falvak és felszíni létesítmények építészeti elrendezése és kialakítása

Weingart Ferenc (1932, 1972)
villamos erőművek és alállomások

Weisz Tamás (1933, 1970)
mikrohullámú összeköttetés

Welesz Rudolf (1918, 1959)
porkohászat

Winkler Oszkár (1907, 1963)
lakó- és középületek építészete, ipari építészet, városépítés

Winkler Péter (1930, 1965)
vasúti üzem

Zalka András (1913, 1974)
hidraulikus gépek, repülőeszközök indító és irányító rendszerei

Zettner Tamás (1926, 1958)
gőzgenerátor- és turbinagyártás, termodinamika, hőerőgépek, energetika

Ziaja György (1934, 1974)
anyagismeret és gépipari anyagtechnológia

Ziegler Károly (1927, 1961)
hidraulikus gépek, automatikus vezérlés és szabályozás, vízerőművek és vízerőgépek

Zilahi-Sebess László (1929, 1962)
geofizika

Zincz Béla (1901, 1962)
műanyagok technológiája és feldolgozása

Zoltán Győző (1921, 1969)
kőolaj- és földgázlelőhelyek kitermelése

Zombory László (1942, 1974)
félvezető eszközök és technológiájuk

Zöld András (1939, 1975)
épületgépészet, épületfizika

Zsáry Árpád (1927, 1972)
géptan és gépelemek

Zsigmond András (1918, 1973)
élelmiszeripari gépek és készülékek

Aggházy Mária (1913, 1957)
a képzőművészet története és elmélete

Borsos Béla (1913, 1967)
a díszítő és az alkalmazott művészet története és elmélete

Császár László (1933, 1972)
az építészet története és elmélete

Dávid Katalin (1923, 1974)
a képzőművészet története és elmélete

Entz Géza (1913, 1957)
az építészet története és elmélete

Fehér Géza (1917, 1976)
a képzőművészet története és elmélete

Gerő Győző (1924, 1976)
művészettörténet (régészet)

Haulisch Lenke (1930, 1972)
a képzőművészet története és emélete

Huszár Lajos (1906, 1957)
numizmatika

Kádár Zoltán (1915, 1958)
a képzőművészet története és elmélete, művelődéstörténet

Kiss Ákos (1919, 1974)
a díszítő és az alkalmazott művészet története és elmélete

Kolonits Ilona (1922, 1955)
a filmművészet története és elmélete

Kontha Sándor (1931, 1965)
a képzőművészet története és elmélete

Koós Judith (1923, 1965)
a díszítő és az alkalmazott művészet története és elmélete

Körner Éva (1927, 1970)
a képzőművészet története és elmélete

Miklós Pál (1927, 1959)
irodalomelmélet

Molnár László (1924, 1966)
a képzőművészet története és elmélete

Nagy Tibor (1910, 1953)
régészet

Papp Sándor (1928, 1964)
a filmművészet története és elmélete

Pigler Andor (1899, 1952)
a képzőművészet története és elmélete

Pogány Ö. Gábor (1916, 1959)
a képzőművészet története és elmélete

Pogány Ö. Gáborné (1918, 1973)
a képzőművészet története és elmélete

Prokopp Mária (1939, 1976)
a képzőművészet története és elmélete

Raszler Károly (1925, 1954)
a képzőművészet története és elmélete

Rózsa György (1925, 1971)
a képzőművészet története és elmélete

Ruzsa György (1947, 1975)
a képzőművészet története és elmélete, a díszítő és az alkalmazott művészet története és elmélete
Sarkadiné Hárs Éva (1928, 1970)
a képzőművészet története és elmélete
Supka Magdolna (1914, 1971)
a képzőművészet története és elmélete
Szabolcsi Hedvig (1926, 1969)
a díszítő és az alkalmazott művészet története és elmélete
Tompos Erzsébet (1931, 1974)
az építészet története és elmélete
Végvári Lajos (1919, 1956)
a képzőművészet története és elmélete
Voit Pál (1909, 1967)
az építészet története és elmélete

A NEVELÉSTUDOMÁNYOK KANDIDÁTUSAI

Ábent Ferenc (1926, 1956)
neveléselmélet és oktatáselmélet
Abrudbányay János (1932, 1969)
neveléselmélet és oktatáselmélet
Arató Ferenc (1918, 1968)
neveléstörténet, magyar népoktatás-történet, oktatáselmélet, olvasáspedagógia
Bábosik István (1940, 1972)
neveléselmélet
Bajkó Mátyás (1925, 1972)
neveléstörténet
Balázs Györgyné (1928, 1968)
tanítási módszertan (történelem)
Ballér Endre (1929, 1976)
neveléstörténet, neveléselmélet és oktatáselmélet
Balogh István (1913, 1962)
tanítási módszertan (orosz nyelv)
Bánfalvi József (1919, 1973)
neveléselmélet
Bara János (1927, 1965)
neveléselmélet
Báti László (1909, 1963)
neveléstörténet
Bernáth József (1933, 1975)
neveléselmélet és oktatáselmélet
Bíró Katalin (1932, 1972)
neveléselmélet és oktatáselmélet
Biró Péterné (1929, 1975)
neveléselmélet és oktatáselmélet, a testnevelés és a sportbeli edzés elmélete és módszertana
Borbély András (1904, 1965)
neveléstörténet
Buzás László (1914, 1962)
neveléselmélet, neveléstörténet, didaktika
Daróczy Sándor (1935, 1970)
neveléselmélet és oktatáselmélet
Durkó Mátyás (1926, 1967)
a felnőttnevelés és a közművelődés pedagógiája

Fábián Zoltán (1935, 1975)
neveléselmélet és oktatáselmélet
Faludi Szilárd (1925, 1968)
neveléselmélet és oktatáselmélet
Felkai László (1920, 1973)
neveléstörténet
Fercsik János (1932, 1973)
neveléselmélet és oktatáselmélet
Földi Jenő (1927, 1971)
oktatáselmélet
Gál András (1926, 1969)
neveléstörténet
Gál Andrásné (1927, 1972)
neveléstörténet
Gáspár László (1937, 1972)
neveléselmélet
Gordos István (1918, 1959)
neveléselmélet és oktatáselmélet (agrár)
Gordosné Szabó Anna (1928, 1961) speciális pedagógia
Göndöcs Károly (1931, 1971)
neveléselmélet és oktatáselmélet
Gyöngyössy Istvánné (1931, 1976)
tanítási módszertan
Hegedüs Gyuláné (1929, 1974)
tanítási módszertan (idegen nyelvek tanítása)
Heksch Ágnes (1908, 1969)
neveléstörténet
Horváth Lajos (1915, 1971)
neveléselmélet és oktatáselmélet
Horváth Márton (1929, 1967)
neveléstörténet
Hunyadi Györgyné (1942, 1974)
neveléselmélet
Illés Lajosné (1929, 1974)
neveléstörténet, neveléselmélet és oktatáselmélet
Jóboru Magda (1918, 1962)
neveléstörténet
Karsai Károly (1920, 1964)
a felnőttnevelés és a közművelődés pedagógiája
Kiss Árpád (1907, 1966)
neveléselmélet és oktatáselmélet
Komlósi Sándor (1920, 1968)
családi nevelés, család és iskola kapcsolata
Kozma Tamás (1939, 1973)
neveléselmélet (nevelésszocioló.)
Köllő Miklósné (1927, 1976)
tanítási módszertan
Körtvélyessi László (1916, 1976)
szakmódszertan
Lantos István (1927, 1969)
neveléstörténet
Ligetiné Verebély Anna (1922, 1970) neveléselmélet
Mészáros István (1927, 1973)
neveléstörténet
Mezei Gyula (1926, 1975)
neveléselmélet és oktatáselmélet
Mihály Ottó (1939, 1973)
neveléselmélet
Nagy Jánosné (1928, 1971)
neveléselmélet és oktatáselmélet
Nagy József (1930, 1968)
tanítási módszertan
Nahlid Zoltán (1926, 1974)
neveléstörténet
Orosz Lajos (1921, 1969)
magyar neveléstörténet

Orosz Sándor (1926, 1971)
neveléselmélet és oktatáselmélet
Ördögh Erzsébet (1934, 1973)
tanítási módszertan
Pál László (1926, 1971)
speciális pedagógia
Pataki Ferenc (1928, 1968)
társadalomlélektan
Petrikás Árpád (1928, 1963)
neveléselmélet és oktatáselmélet
Rozsnyai Istvánné (1923, 1971)
neveléselmélet és oktatáselmélet
Salamon Zoltán (1934, 1973)
neveléselmélet és oktatáselmélet
Simon Gyula (1917, 1976)
neveléstörténet
Szebenyi Péterné (1933, 1973)
neveléselmélet és oktatáselmélet
Széchy Andrásné (1931, 1966)
neveléselmélet és oktatáselmélet
Székács Imréné (1916, 1952)
gyermek- és neveléslélektan, speciális pedagógia
Székely Endréné (1912, 1954)
neveléstörténet
Székely Tibor (1927, 1971)
neveléselmélet és oktatáselmélet
Szende Ottó (1923, 1967)
tanítási módszertan
Tóth Gábor (1920, 1966)
neveléstörténet és neveléselmélet
Tóth László (1920, 1966)
neveléselmélet és oktatáselmélet
Vág Ottó (1929, 1968)
neveléstörténet
Vajó Péter (1934, 1968)
neveléselmélet
Varga Lajos (1932, 1968)
tanítási módszertan (fizika)
Várkonyi Nándor (1918, 1976)
neveléselmélet és oktatáselmélet
Várnagy Marianne (1925, 1970)
a felnőttnevelés és a közművelődés pedagógiája
Vastagh Zoltán (1937, 1975)
neveléselmélet és oktatáselmélet
Vendégh Sándor (1927, 1971)
neveléselmélet és oktatáselmélet
Veress Judit (1922, 1966)
tanítási módszertan
Zibolen Endre (1914, 1966)
neveléstörténet
Zrinszky László (1927, 1975)
neveléselmélet és oktatáselmélet

A NYELVTUDOMÁNYOK KANDIDÁTUSAI

Andrássy Istvánné (1910, 1958)
uráli nyelvek
Antal László (1930, 1957)
strukturális matematikai nyelvészet
Bakos József (1912, 1965)
alkalmazott nyelvészet, magyar nyelvészet

Banczerowszki Janusz (1941, 1971) alkalmazott nyelvészet, nyelvelmélet, összehasonlító nyelvészet, szláv nyelvek

Bánhidi Zoltán (1918, 1969) nyelvelmélet

Bartók János (1912, 1973) fonetika

Bereczky Gábor (1928, 1958) uráli nyelvek

Berrár Jolán (1925, 1958) uráli nyelvek

Bese Lajos (1926, 1965) altaji nyelvek

Bolla Kálmán (1930, 1963) fonetika, russzisztika

Budai László (1934, 1975) alkalmazott nyelvészet

Csongor Barnabás (1923, 1960) az ázsiai népek irodalma, Kína népeinek nyelvei

Deákné Bartha Katalin (1914, 1962) nyelvelmélet, magyar nyelvészet

Debreczeni Árpád (1911, 1973) India népeinek nyelvei

Dombrovszky József (1912, 1965) általános nyelvtudomány, indoeurópai összehasonlító nyelvészet, szlavisztika, russzisztika

Egriné Abaffy Erzsébet (1928, 1962) összehasonlító nyelvészet, magyar nyelvészet

Erdődi József (1908, 1954) összehasonlító nyelvészet

Fábián Pál (1922, 1963) alkalmazott nyelvészet, magyar nyelvészet

Falus Róbert (1925, 1958) irodalomtörténet

Farkas Vilmos (1929, 1966) általános nyelvészet, magyar nyelvészet

Ferenczy Gyula (1931, 1974) szláv nyelvek

Fogarasi Miklós (1916, 1960) újlatin nyelvek

Fónagy Iván (1920, 1956) fonetika

Fülei-Szántó Endre (1924, 1971) nyelvelmélet, általános nyelvészet

Gárdonyi Sándor (1928, 1966) germán nyelvek

Grétsy László (1932, 1960) uráli nyelvek

Hajdu Mihály (1933, 1970) uráli nyelvek, magyar nyelvészet

Hegedüs József (1926, 1961) alkalmazott nyelvészet, germán nyelvek, összehasonlító nyelvészet

Herczeg Gyula (1920, 1970) újlatin nyelvek

Héra Zoltánné (1930, 1967) uráli nyelvek

Hexendorf Edit (1927, 1957) uráli nyelvek

Honti László (1943, 1976) uráli nyelvek

Horváth Mária (1927, 1974) uráli nyelvek

Juhász János (1925, 1969)
germán nyelvek
Katus Lászlóné (1934, 1966)
filológia
Kázmér Miklós (1921, 1966)
uráli nyelvek
Kázmérné Sal Éva (1917, 1968)
uráli nyelvek
Kelemen József (1910, 1964)
alkalmazott nyelvészet
Kelemen Tiborné (1923, 1970)
újlatin nyelvek
Kiefer Ferenc (1931, 1971)
strukturális matematikai nyelvészet
Sz. Kispál Magdolna (1910, 1955)
uráli nyelvek
Kiss Lajos (1922, 1960)
szláv nyelvek
Kniezsa Veronika (1937, 1973)
germán nyelvek
Korompay Bertalan (1908, 1952)
néprajz, folklór
Korponay Béla (1928, 1974)
angol nyelvészet
F. Kovács Ferenc (1919, 1961)
nyelvelmélet, uráli nyelvek
Kovalovszky Miklós (1910, 1970)
uráli nyelvek, magyar nyelvészet
Ladó János (1918, 1964)
uráli nyelvek
Lengyelné Gyegyuhina L. (1940, 1975) szláv nyelvek
Lőrincz László (1939, 1967)
néprajz, folklór
Lőrincze Lajos (1915, 1952)
alkalmazott nyelvészet
B. Lőrinczy Éva (1926, 1957)
uráli nyelvek
Mády Zoltán (1898, 1971)
összehasonlító nyelvészet
Manherz Károly (1942, 1971)
germán nyelvek
Maróth Miklós (1943, 1975)
sémi nyelvek, klasszikus nyelvek
Márvány János (1921, 1974)
germán nyelvek
Mező András (1939, 1973)
alkalmazott nyelvészet
Mikó Pálné (1920, 1965)
alkalmazott nyelvészet
Mikola Tibor (1936, 1968)
uráli nyelvek
Molnár József (1927, 1961)
fonetika, nyelvelmélet
Molnár Nándor (1915, 1964)
szláv nyelvek
Nagy Béla (1925, 1966)
újlatin nyelvek
Nyíri Antal (1907, 1952)
uráli nyelvek
Ördög Ferenc (1933, 1975)
uráli nyelvek
Papp László (1924, 1964)
uráli nyelvek
Pete István (1928, 1966)
szláv nyelvek
Péter Mihály (1928, 1966)
szláv nyelvek
Rácz Endre (1922, 1962)
uráli nyelvek, magyar nyelvészet
Ruzsiczky Éva (1928, 1973)
uráli nyelvek

Schütz Ödön (1916, 1965)
altaji nyelvek, kaukázusi nyelvek

Sebestyén Árpád (1929, 1961)
nyelvelmélet

J. Soltész Katalin (1926, 1956)
magyar nyelvészet

Szabó Bálintné Popova Milica (1930, 1955) szláv nyelvek

Szathmári István (1925, 1964)
uráli nyelvek

Szemere Gyula (1911, 1972)
uráli nyelvek

Szende Tamás (1940, 1975)
nyelvelmélet

Szentgyörgyvári Artúr (1916, 1975)
alkalmazott nyelvészet

Szépe György (1931, 1972)
nyelvelmélet, általános nyelvészet, alkalmazott nyelvészet, uráli nyelvek

Szilágyi Ferenc (1928, 1966)
alkalmazott nyelvészet, irodalomtörténet

Telegdi Zsigmond (1909, 1952)
általános nyelvészet

H. Tóth Imre (1932, 1967)
szláv nyelvek

Töttössy Csaba (1931, 1963)
klasszikus nyelvek, India népeinek nyelvei, összehasonlító nyelvészet

Uray Géza (1921, 1970)
a középkor története, az ázsiai népek irodalma, Kína népeinek nyelvei

G. Varga Györgyi (1923, 1964)
uráli nyelvek, magyar nyelvészet

Vargha Dénes (1928, 1973)
strukturális matematikai nyelvészet

Végh József (1912, 1958)
uráli nyelvek

Vekerdy József (1927, 1955)
India népeinek nyelvei

Velcsov Mártonné (1929, 1971)
uráli nyelvek

Verbényi László (1910, 1964)
germán nyelvek

Vértes Edit (1919, 1958)
uráli nyelvek, általános nyelvészet, összehasonlító nyelvészet, matematikai nyelvészet

Vértes O. András (1911, 1976)
fonetika

Vörös József (1912, 1974)
összehasonlító nyelvészet

Ábrahám Erzsébet (1926, 1970)
tüdőgyógyászat
Aczél György (1923, 1964)
szemészet
Ács Zsuzsanna (1937, 1975)
endokrinológia
Áfra Dénes (1927, 1969)
idegsebészet
Alánt Oszkár (1928, 1975)
haematológia és vérátömlesztés, sebészet
Alberth Béla (1925, 1962)
szemészet
Alföldy Zoltán (1904, 1952)
mikrobiológia
Almási Klára (1931, 1975)
elmekórtan
Ambrózy György (1927, 1974)
idegbetegségek
Andik István (1910, 1957)
kórélettan
Angyal Lajos (1902, 1952)
elmekórtan, neuropszichiátria: szkizofrénia, afáziák, neuroleptikumok
Ángyán Lajos (1938, 1971)
élettan
Apor Péter (1936, 1975)
élettan, sportorvostan
Aranyosi János (1934, 1976)
aneszteziológia
Aros Béla (1919, 1966)
szövettan és embriológia
Árvay Attila (1927, 1967)
sebészet, szívbetegségek
Aszódi Imre (1924, 1972)
szülészet és nőgyógyászat
Aszódi Lili (1927, 1968)
haematológia és vérátömlesztés, immunológia
Avar Zoltán (1927, 1970)
szülészet és nőgyógyászat
Bacsa Sándor (1931, 1973)
aneszteziológia
Bácsy Ernő (1939, 1976)
sejttan, szövettan és embriológia
Balás Attila (1917, 1961)
sebészet
Balázs György (1933, 1976)
sebészet
Balázs Márta (1927, 1971)
kórbonctan
Balázsi Imre (1932, 1976)
anyagcsere-betegségek
Balogh Éva (1931, 1966)
bőrgyógyászat
Balogh József (1923, 1966)
általános és kísérleti patológia
Balogh László (1924, 1964)
endokrinológia
Balogh Péter (1928, 1975)
belgyógyászat
Bán András (1922, 1969)
haematológia és vérátömlesztés
Bánhidy Ferenc (1932, 1974)
orr-, fül- és gégészet, onkológia
Bánki Ferenc (1928, 1974)
sebészet
Bánki Zoltán (1925, 1969)
röntgenológia

Bánóczy Jolán (1929, 1970)
sztomatológia
Bara Dénes (1925, 1957)
kórbonctan
Baradnay Gyula (1931, 1976)
onkológia
Barankay András (1939, 1974)
aneszteziológia
Baranyai Elemér (1925, 1971)
urológia
Barna László (1917, 1967)
sebészet
Barna Mária (1937, 1975)
táplálkozástudomány és dietetika
Barta Ottó (1916, 1964)
ortopédia
Bartáné Bedő Magdolna (1927, 1964) táplálkozástudomány és dietetika
Bartók Imre (1892, 1952)
szemészet
Bartók István (1929, 1966)
általános és kísérleti patológia
Bartos Gábor (1931, 1970)
sebészet, a véredények betegségei
Bátainé Várnai Ilona (1932, 1974)
élettan, kórélettan
Bauer Miklós (1929, 1968)
orr-, fül- és gégészet
Bekény György (1915, 1966)
idegbetegségek
Békés Miklós (1924, 1972)
klinikai farmakológia
Béládi Ilona (1925, 1968)
vírustan
Benczur Miklós (1937, 1975)
immunológia, onkológia
Bender György (1921, 1972)
ortopédia
Benyó Imre (1929, 1965)
sebészet
Berek László (1926, 1973)
radiológia, immunológia
Berencsi György (1913, 1958)
közegészségtan, járványtan
Berentey György (1925, 1954)
baleseti sebészet
Berényi Béla (1911, 1961)
sztomatológia
Berndorfer Alfréd (1904, 1962)
plasztikai sebészet, szövettan és embriológia
Besznyák István (1931, 1969)
általános és mellkassebészet, érsebészet
Birnbauer Józsefné (1926, 1965)
tüdőgyógyászat
Biró György (1928, 1959)
közegészségtan
Biró Imre (1905, 1957)
szemészet
Biró István (1921, 1965)
belgyógyászat, geriatria, onkológia
Biró Zsigmond (1925, 1966)
közegészségtan
Boda Andor (1935, 1974)
ortopédia
Bódis Lajos (1917, 1972)
szülészet és nőgyógyászat
Bodnár Endre (1934, 1969)
sebészet

Bodó György (1922, 1970)
orr-, fül- és gégészet
Bogsch Albert (1913, 1959)
radiológia
Bohenszky György (1924, 1966)
szívbetegségek
Bollobás Béla (1911, 1957)
orr-, fül- és gégészet
Bordás Sándor (1915, 1961)
foglalkozási betegségek
Borhegyi László (1913, 1968)
társadalom-egészségtan, egészségügyi szervezés, belgyógyászat
Boros Béla (1903, 1952)
szemészet
Boros Mihály (1934, 1971)
haematológia és vérátömlesztés
Borsay János (1918, 1966)
ortopédia
Borsy József (1925, 1961)
gyógyszertan
Börzsönyi Mátyás (1937, 1974)
kórbonctan, onkológia
Böszörményi Ernő (1925, 1955)
szívbetegségek
Böszörményi József (1925, 1968)
orvosi immunológia
Böszörményi Zoltán (1913, 1958)
elmekórtan, orvospszichológia
Bretán Miklós (1916, 1961)
belgyógyászat, anyagcsere-betegségek
Brooser Gábor (1927, 1973)
szemészet
Bruszt Pál (1906, 1976)
sztomatológia
Budai József (1928, 1970)
fertőző betegségek
Budavári István (1934, 1973)
élettan és kórélettan
Budvári Róbert (1923, 1958)
igazságügyi orvostan
Bugár-Mészáros Károly (1900, 1952) a véredények betegségei
Bugyi Balázs (1911, 1962)
foglalkozási betegségek röntgenológiája, orvostörténelem
Bugyi István (1898, 1952)
sebészet
Bukovinszky László (1923, 1968)
szülészet és nőgyógyászat
Burger Tibor (1925, 1968)
belgyógyászat, haematológia és vérátömlesztés, nukleáris orvostan
Buris László (1935, 1974)
igazságügyi orvostan
de Chatel Andor (1902, 1953)
reumatológia
Cholnoky Péter (1932, 1971)
gyermekgyógyászat
Clemens Marcell (1920, 1965)
sebészet
Czeizel Endre (1935, 1968)
genetika
Czigner Jenő (1927, 1976)
orr-, fül- és gégészet, onkológia
Czipott Zoltán (1921, 1971)
ortopédia, baleseti sebészet
Csaba Imre (1926, 1965)
endokrinológia
Csákány György (1920, 1966)
röntgenológia

Csalay László (1926, 1959)
kórélettan, az emésztőszervek betegségei, endokrinológia, szívbetegségek
Csanda Endre (1923, 1962)
idegbetegségek, idegsebészet
Csányi Endre (1931, 1969)
gyógyszertan
Csata Sándor (1931, 1971)
urológia
Csató Zsuzsa (1923, 1973)
ortopédia, röntgenológia
Cséffalvay Tibor (1929, 1970)
szülészet és nőgyógyászat
Cseh György (1927, 1961)
természetes és élettanilag aktív anyagok kémiája, endokrinológia
Csépli József (1932, 1972)
szülészet és nőgyógyászat
Cserháti István (1930, 1967)
haematológia és vérátömlesztés
Csermely Hubert (1910, 1962)
kórbonctan
Csernay László (1931, 1969)
belgyógyászat
Csernovszky Mária (1933, 1972)
belgyógyászat
Csiba Árpád (1928, 1975)
sztomatológia
Csillag Ferenc (1902, 1960)
szemészet
Csillag István (1913, 1962)
sebészet
Csillag Miklós (1910, 1965)
szülészet és nőgyógyászat, endokrinológia
Csorba Lajos (1927, 1975)
mellkassebészet
Csorba Sándor (1929, 1971)
immunológia, gyermekgyógyászat
Csömör Sándor (1919, 1971)
szülészet és nőgyógyászat
Dalos György (1925, 1972)
szülészet és nőgyógyászat
Damenija György (1927, 1970)
sebészet
Damjanovich Sándor (1936, 1969)
biofizika
Daróczy Pál (1931, 1975)
bőrgyógyászat
Dauda György (1936, 1974)
kórbonctan
Dávid Gábor (1922, 1963)
élettan és kórélettan, gyógyszertan, klinikai toxikológia
Deák György (1929, 1976)
röntgenológia
Decsi László (1927, 1968)
élettan, idegrendszeri megbetegedések elleni szerek kutatása
Degrell István (1919, 1964)
hasi érsebészet, onkológia
Dénes József (1939, 1973)
sztomatológia
Dési Illés (1931, 1965)
közegészségtan
Dirner Zoltán (1903, 1959)
gyógyszertan
Dóbiás György (1929, 1968)
immunológia, klinikai laboratóriumi diagnosztika

Dobszay László (1904, 1970)
gyermekgyógyászat
Dóda Margit (1934, 1970)
gyógyszertan
Domány Sándor (1923, 1968)
szülészet és nőgyógyászat
Domján Gyula (1927, 1958)
biokémia
Donáth Tibor (1926, 1964)
a molekula, a sejt, a szövet biológiája, embriológia
Döklen Anna (1926, 1973)
élettan és kórélettan
Dömök István (1925, 1962)
vírustan
Dömötöri Jenő (1930, 1971)
szülészet és nőgyógyászat
Draskovich Éva (1927, 1975)
orr-, fül- és gégészet
Drobni Sándor (1919, 1964)
sebészet
Dubecz Sándor (1916, 1966)
gasztroenterológia, érsebészet, protetika
Eckhardt Sándor (1927, 1965)
onkológia
Egyed Béla (1911, 1968)
baleseti sebészet
Endersz Frigyes (1926, 1969)
szívbetegségek
Entz Albert (1919, 1976)
tüdőgyógyászat
Erdélyi András (1931, 1962)
élettan és kórélettan
Erdélyi Gábor (1926, 1970)
anyagcsere-betegségek
Erdélyi József (1896, 1952)
röntgenológia
Erdélyi Mihály (1908, 1952)
radiológia
Erdős László (1909, 1952)
immunológia
Erdős Zoltán (1912, 1963)
gyermekgyógyászat
Fábián Tibor (1934, 1974) sztomatológia, táplálkozástudomány
Fachet József (1935, 1973)
élettan és kórélettan
Faragó Anna (1936, 1971)
biokémia
Faragó János (1931, 1969)
szülészet és nőgyógyászat
Farkas Elek (1911, 1952)
vírustan
Farkas Márton (1934, 1972)
szülészet és nőgyógyászat
Fazekas Sándor (1929, 1969) endokrinológia, nukleáris orvostan
Fedina László (1933, 1969)
élettan és kórélettan
Fehér Erzsébet (1940, 1976)
szövettan és embriológia
Fehér Imre (1923, 1966)
élettan és kórélettan, haematológia és vérátömlesztés, nukleáris orvostan
Fehér János (1929, 1975)
belgyógyászat
Fejér Artúr (1917, 1970)
elmekórtan
Fekete Béla (1941, 1976)
immunológia

Fekete György (1926, 1963)
gyógyszertan, endokrinológia
Fekete György (1928, 1975)
baleseti sebészet
Fekete László (1909, 1955)
táplálkozástudomány és dietetika
Fekete Márton (1934, 1971)
gyógyszertan
Fekete Miklós (1936, 1974)
gyermekgyógyászat
Felkai Béla (1922, 1971)
szívbetegségek
Fendler Kornél (1936, 1969)
endokrinológia
Fényes György (1924, 1962)
idegsebészet
Fényes István (1895, 1956)
idegbetegségek
Fenyvesi Tamás (1933, 1973)
belgyógyászat
Ferkó Sándor (1910, 1957)
szülészet és nőgyógyászat
Fiala Ervin (1923, 1963)
belgyógyászat, endokrinológia
Fiam Béla (1921, 1958)
élettan és kórélettan, haematológia és vérátömlesztés
Flautner Lajos (1938, 1976)
sebészet
Fleischmann Tamás (1938, 1974)
haematológia és vérátömlesztés, genetika
Flórián Ede (1916, 1964)
bőrgyógyászat
Fodor Ferenc (1925, 1955)
társadalom-egészségtan és egészségügyi szervezés, járványtan
Fodor István (1915, 1971)
kórbonctan
Fodor Mihály (1932, 1972)
mikrobiológia
Fodor Tamás (1929, 1968) a légutak betegségei, mikrobiológia
Fogel Mária (1904, 1963)
radiológia
Forgács István (1925, 1969)
aneszteziológia
Forgács Iván (1933, 1967)
élettan és kórélettan
Forgács József (1923, 1962)
szülészet és nőgyógyászat
Forgács Pál (1922, 1971)
orr-, fül- és gége otoneurológia
Forgács Péter (1923, 1959)
reumatológia
Forgács Sándor (1939, 1976)
röntgenológia
Fóris Gabriella (1937, 1972)
immunológia
Fornosi Ferenc (1919, 1967)
vírustan
Forrai Jenő (1924, 1969)
röntgenológia
Földes István (1924, 1964)
az ember anatómiája
Földes József (1923, 1962)
mikrobiológia
Földes Vilmos (1925, 1958)
igazságügyi orvostan
Földvári Ferenc (1895, 1952)
bőrgyógyászat, nemi betegségek

Földvári Imre (1894, 1961)
sztomatológia
Földvári Péter (1934, 1970)
immunológia
Frang Dezső (1932, 1972)
urológia
Frank Kálmán (1910, 1965)
gyermekgyógyászat
Frankl József (1908, 1962)
bőrgyógyászat, nemi betegségek
Frater Rózsa (1928, 1971)
idegbetegségek (gyermekgyógyászati határterület)
Frenkl Róbert (1934, 1970)
élettan és kórélettan
Frey Zsuzsa (1930, 1975)
idegbetegségek
Frint Tibor (1919, 1976)
orr-, fül- és gégészet
Furka István (1935, 1969)
urológia
Fülöp Éva (1928, 1975)
bőrgyógyászat
Fülöp József (1908, 1963)
röntgenológia
Fülöp Tamás (1928, 1959)
társadalom-egészségtan és egészségügyi szervezés
Füredi János (1937, 1974)
elmekórtan
Fürst Zsuzsanna (1939, 1973)
gyógyszertan
Füst György (1937, 1974)
immunológia
Füsy József (1934, 1969)
máj- és epesebészet

Gaál József (1934, 1973)
szülészet és nőgyógyászat
Gábor Miklós (1918, 1961)
gyógyszertan
Gács János (1925, 1962)
nukleáris orvostan, belgyógyászat
Gaizler Gyula (1922, 1971)
röntgenológia
Gál György (1917, 1958)
társadalom-egészségtan és egészségügyi szervezés
Gál György (1922, 1967)
vesebetegségek
Galambos Márton (1928, 1967)
gyermekgyógyászat
Gálfi Béla (1911, 1976)
elmekórtan
Galgóczy József (1929, 1972)
bőrgyógyászat
Gallai Margit (1926, 1974)
idegbetegségek
Gardó Sándor (1941, 1974)
szülészet és nőgyógyászat
Gátai György (1920, 1956)
idegsebészet
Gáti Éva (1927, 1967)
onkológia
Gáti Tibor (1929, 1965)
kórélettan
Gecse Árpád (1936, 1974)
élettan és kórélettan
Géder László (1932, 1969)
orvosi virológia
Gefferth Károly (1901, 1956)
radiológia

Gellén János (1937, 1974)
szülészet és nőgyógyászat
Gerbner Mátyás (1923, 1957)
pszichofiziológia
Gergely Lajos (1913, 1955)
sztomatológia
Gergely Mihály (1933, 1973)
élettan és kórélettan
Gergely Péter (1942, 1975)
belgyógyászat
Gerlóczy Ferenc (1911, 1952)
gyermekgyógyászat
Geszti Olga (1910, 1969)
sugárbiológia, nukleáris orvostan
Gidáli Júlia (1937, 1974)
haematológia és vérátömlesztés, sugárbiológia
Gimes Béla (1912, 1957)
röntgenológia
Gimes Rezső (1924, 1966)
szülészet és nőgyógyászat
Gimpl Ferenc (1928, 1972)
immunológia
Glauber Andor (1910, 1959)
ortopédia
Gláz Edit (1926, 1963)
endokrinológia
Gomba Szabolcs (1933, 1971)
kórbonctan
Gombi Róza (1933, 1964)
idegsebészet, idegbetegségek
Gombkötő Béla (1913, 1958)
sebészet
Gorácz Gyula (1929, 1964)
kórbonctan
Goreczky László (1907, 1952)
biokémia
Gömöry András (1922, 1968)
szívsebészet
Gönczöl Éva (1936, 1976)
vírustan, onkológia
ifj. Götze Árpád (1928, 1975)
orr-, fül- és gégészet
Graber Hedvig (1925, 1971)
belgyógyászat
Gráf Ferenc (1914, 1964)
haematológia és vérátömlesztés
Gróf Pál (1912, 1959)
immunológia, bőrgyógyászat
Grubich Vilmos (1914, 1969)
élettan, kórélettan, általános patológia, repülőorvostan, gyógytestnevelés és sportorvostan
Gurin József (1930, 1969)
ortopédia
Gyenes György (1925, 1969)
radiológia, onkológia
Gyöngyössy Andor (1916, 1958)
szülészet és nőgyógyászat
Győri-Molnár Lajos (1926, 1970)
sebészet
Győry György (1906, 1952)
szülészet és nőgyógyászat
Gyulai Ernő (1915, 1969)
endokrinológia
Gyurkó György István (1938, 1970)
a véredények betegségei
Hadházy Csaba (1928, 1965)
szövettan
Hadházy Pál (1930, 1973)
gyógyszertan
Hahn Géza (1912, 1952)
társadalom-egészségtan és egészségügyi szervezés

Haits Géza (1936, 1970)
elmekórtan
Hajós Endre (1921, 1966)
röntgenológia
Hajós Ferenc (1936, 1972)
az ember anatómiája
Hajós Mária (1921, 1961)
immunológia, allergológia, a légutak betegségei
Halász Péter (1935, 1973)
idegbetegségek
Halász Stefánia (1914, 1970) gyermekgyógyászat, tüdőgyógyászat
Halmos Tamás (1931, 1974)
endokrinológia
Halmy László (1935, 1972)
endokrinológia
Hámori Artúr (1909, 1952)
belgyógyászat, gasztroenterológia, nephrológia és allergológia
Hangos György (1926, 1965)
sebészet
Hankiss János (1926, 1964)
endokrinológia
Haraszti Antal (1923, 1971)
kórbonctan
Harkányi István (1912, 1974)
aneszteziológia
Harsányi László (1926, 1966)
igazságügyi orvostan
Hegedüs András (1905, 1959)
mikrobiológia
Hegedüs György (1933, 1963)
közegészségtan (gyermek- és ifjúság-egészségügy)
Heim Tibor (1935, 1969)
gyermekgyógyászat
Heiner Lajos (1932, 1972)
idegbetegségek
Herczeg Béla (1933, 1972)
sebészet
Herczeg Tibor (1913, 1965)
sebészet
Herpay Zsombor (1913, 1966)
bőrgyógyászat
Hevér Ödön (1925, 1965)
élettan és kórélettan
Holczinger László (1926, 1964)
onkológia
Holländer Erzsébet (1934, 1974)
anyagcsere-betegségek
Hollós Iván (1925, 1962)
vírustan
Hollósi Katalin (1926, 1970)
kórbonctan, onkológia
Horn Béla (1902, 1960)
szülészet és nőgyógyászat
Horpácsy Géza (1937, 1972)
élettan és kórélettan
Horváth Cecília (1933, 1972)
szövettan és embriológia
Horváth István (1922, 1961)
közegészségtan
Horváth Mihály (1924, 1972)
nukleáris orvostan, szívbetegségek
Horváth Nándor (1931, 1974)
sebészet
Hotovy Eleonóra (1927, 1968)
belgyógyászat
Hoványi Mátyás (1928, 1969)
szívbetegségek
Hőnig Vilmos (1913, 1963)
baleseti sebészet

Hrabovszky Zoltán (1899, 1952)
röntgenológia
Hun Nándor (1919, 1970)
belgyógyászat (szociális gerontológia)
Huszár György (1911, 1960)
sztomatológia
Huszár Ilona (1924, 1970)
elmekórtan (igazságügyi pszichiátria)
Hutás Imre (1926, 1967)
tüdőgyógyászat
Hüttl Tivadar (1919, 1958)
sebészet
Ihász Mihály (1931, 1969)
sebészet
Illei György (1932, 1967)
nőgyógyászat, endokrinológia
Illyés Zsigmond (1919, 1975)
ortopédia
Imre György (1927, 1969)
szemészet
Imre József (1930, 1970)
sebészet
Imre Józsefné (1935, 1974)
haematológia és vérátömlesztés
Irtó István (1932, 1976)
radiológia
István Lajos (1922, 1970)
haematológia és vérátömlesztés
Jakab Lajos (1929, 1970)
anyagcsere-betegségek
Jakab Tivadar (1925, 1965)
aneszteziológia
Jakabfi Imre (1907, 1955)
orr-, fül- és gégészet
Jákó János (1934, 1975)
belgyógyászat
Jakobovits Antal (1925, 1968)
szülészet és nőgyógyászat
János György (1914, 1962)
sebészet
Jasper Antal (1923, 1972)
gégészet
Jeney András (1934, 1971)
gyógyszertan
Jókay István (1928, 1970)
immunológia
Józsa László (1935, 1972)
kórbonctan
Juhász István (1925, 1963)
általános kísérleti patológia
Juhász Jenő (1927, 1966)
kórbonctan
Juhász Nagy Sándor (1933, 1972)
szívbetegségek
Juhász Pál (1916, 1952)
elmekórtan
Juhász Péter (1938, 1974)
molekuláris biológia
Juvancz Iréneusz (1910, 1960)
biometria
Kádár Anna (1935, 1972)
kórbonctan
Kádár Tibor (1912, 1954)
társadalom-egészségtan és egészségügyi szervezés
Kalabay László (1928, 1972)
baleseti sebészet
Káldor Antal (1925, 1965)
anyagcsere-betegségek

Kállay Kálmán (1926, 1972)
belgyógyászat, a véredények betegségei, vesebetegségek
Kálmán Éva (1925, 1962)
gyermekgyógyászat
Kálmán Péter (1928, 1968)
szívbetegségek
Kaló Andor (1896, 1952)
urológia
Kamarás János (1916, 1975)
szívbetegségek
Kammerer László (1931, 1972)
anyagcsere-betegségek
Kántor Elemér (1932, 1971)
sebészet
Kapus Gyula (1897, 1952)
gyermekgyógyászat
Karácsonyi Sándor (1932, 1974)
sebészet
Karády György (1923, 1962)
sebészet
Karaszova Valentina (1924, 1956)
mikrobiológia
Kardos Ferenc (1921, 1966)
szülészet és nőgyógyászat
Karlinger Tihamér (1909, 1959)
sebészet, baleseti sebészet
Karmazsin László (1927, 1962)
gyermekgyógyászat
Karmos György (1935, 1976)
élettan és kórélettan
Károlyi Alice (1937, 1975)
tüdőgyógyászat
Károlyi György (1930, 1971)
társadalom-egészségtan és egészségügyi szervezés
Károlyi István (1906, 1964)
nemi betegségek
Kárpáti Ferenc (1926, 1973)
urológia
Kárpáti György (1912, 1962)
onkoradiológia
Kárpáti Pál (1936, 1973)
szívbetegségek
Kása Péter (1934, 1969)
szövettan és embriológia
Kassai Stefánia (1918, 1960)
gyermekgyógyászat
Katona András (1927, 1972)
belgyógyászat
Katona Ferenc (1925, 1963)
élettan és kórélettan, idegsebészet
Katona László (1913, 1962)
tüdőgyógyászat
Kazár György (1914, 1965)
baleseti sebészet
Kecskeméti Valéria (1937, 1974)
gyógyszertan
Kecskés Lajos (1926, 1967)
biokémia, endokrinológia
Kékes Ede (1932, 1976)
szívbetegségek
Kékes-Szabó András (1937, 1975)
gyógyszertan
Kelemen János (1932, 1972)
röntgenológia
Kelemen Sándor (1926, 1961)
tüdőgyógyászat
Kelemen Zsolt (1940, 1975)
urológia
Kelenhegyi Márton (1919, 1971)
urológia

Kelentey Barna (1923, 1958)
gyógyszertan
Keleti Béla (1912, 1968)
fertőző betegségek
Keller László (1928, 1971)
a véredények betegségei
Kellermayer Miklós (1939, 1974)
patológia és klinikai kémia
Kemény Tibor (1925, 1959)
kórélettan
Kende Éva (1926, 1974)
járványtan
Kendrey Gábor (1929, 1966)
kórbonctan
Kenedi Péter (1938, 1974)
szívbetegségek
Kenéz József (1938, 1976)
röntgenológia
Kenyeres Imre (1929, 1975)
igazságügyi orvostan
Kérdő István (1923, 1963)
belgyógyászat, vegetatív betegségek, biometeorológia
Kereszty Alfonz (1901, 1960)
sportorvosi ellenőrzés és gyógytestnevelés
Kertes István (1924, 1967)
tüdőgyógyászat
Kertész László (1926, 1968)
nukeláris orvostan
Kett Károly (1930, 1971)
sebészet, ortopédia, baleseti sebészet, plasztikai sebészet
Király Kálmán (1919, 1952)
bőrgyógyászat
Kisfaludy Sándor (1920, 1971)
az emésztőszervek betegségei
Kisfalvi István (1932, 1974)
az emésztőszervek betegségei
Kiss Csaba (1935, 1974)
szülészet és nőgyógyászat
Kiss Gyula (1927, 1973)
bőrgyógyászat
Kiss János István (1938, 1976)
sebészet
Kiss Sándor (1925, 1973)
gyermekgyógyászat
Kiss Szabó Antal (1923, 1968)
gyermekgyógyászat
Kiszel János (1928, 1972)
szülészet és nőgyógyászat
Kiszely György (1909, 1952)
szövettan és embriológia, genetika
Kóbor József (1933, 1976)
társadalom-egészségtan és egészségügyi szervezés
Kocsár László (1924, 1967)
immunológia
Kocsis Antal Gábor (1900, 1964)
sztomatológia
Kollár Dezső (1912, 1965)
gyermekgyógyászat
Kolta Ferenc (1929, 1967)
mikrobiológia, járványtan
Komáromy Béla (1938, 1974)
szülészet és nőgyógyászat
Komor Károly (1916, 1961)
endokrinológia, anyagcsere-betegségek
Kónya László (1926, 1975)
baleseti sebészet
Korányi Lajos (1935, 1975)
élettan és kórélettan

Korchmáros Imre (1917, 1973)
szemészet
Korényi-Both András (1937, 1972)
általános és kísérleti patológia
Korossy Sándor (1920, 1960)
bőrgyógyászat
Kós Rudolf (1915, 1961)
sebészet
Kósa Ferenc (1935, 1972)
igazságügyi orvostan
Kovách Arisztid (1920, 1952)
élettan és kórélettan
Kovács Ákos (1903, 1958)
radiológia
Kovács András (1922, 1972)
sebészet, plasztikai sebészet
Kovács Bertalan (1929, 1968)
a légutak betegségei
Kovács Gábor (1929, 1967)
szívsebészet, sebészet, szívbetegségek
Kovács D. Géza (1920, 1973)
sztomatológia
Kovács Irén (1941, 1975)
haematológia és vérátömlesztés, a véredények betegségei
Kovács Klára (1912, 1968)
gyermekgyógyászat, az újszülött- és koraszülött-betegségek megelőzése
Kovács Lajos (1923, 1970)
haematológia és vérátömlesztés
Kovács László (1934, 1974)
szülészet és nőgyógyászat
Kovács László (1938, 1976)
kórbonctan, radiológia
Kovács Margit (1935, 1974)
igazságügyi orvostan
Kovács Sándor (1932, 1965)
élettan
Kovács Tibor (1929, 1968)
élettan és kórélettan
Kovács Zoltán (1932, 1976)
gyermekgyógyászat, biometria
Kováts Ferenc (1913, 1952)
tüdőgyógyászat
Kőrösi Andor (1914, 1961)
sebészet
Köteles György József (1934, 1971)
sugárbiológia, biokémia
Kövér András (1927, 1964)
élettan és kórélettan
Kövér Béla (1916, 1963)
gyermekgyógyászat
Kövér György (1931, 1970)
élettan és kórélettan
Krakovits Gábor (1934, 1973)
ortopédia
Krámli András (1910, 1952)
szerves kémia, ipari mikrobiológia
Krasznai Géza (1937, 1975)
kórbonctan
Krepuska István (1899, 1952)
orr-, fül- és gégészet
Krizsa Ferenc (1935, 1970)
belgyógyászat, haematológia
Krylova Lídia (1933, 1966)
igazságügyi orvostan
Kubinyi László (1910, 1952)
járványtan
Kudász József (1904, 1952)
sebészet

Kuhn Endre (1928, 1969)
radiológia
Kukorelli Tibor (1935, 1975)
élettan
Kulcsár András (1922, 1968)
endokrinológia
Kulcsár Gizella (1925, 1976)
immunológia
Kun Miklós (1908, 1971)
elmekórtan
Kun Miklós (1920, 1969)
sebészet
Kunos István (1901, 1957)
szívbetegségek
Kusztos Dénes (1924, 1971)
biometria
Kürthy László (1897, 1958)
az emésztőszervek betegségei
Lajos László (1904, 1952)
szülészet és nőgyógyászat
Lampé István (1932, 1971)
orr-, fül- és gégészet, foglalkozási betegségek
Lampé László (1929, 1968)
élettan
Láng Edit (1925, 1961)
kórélettan
Láng Sándor (1902, 1957)
élettan és kórélettan
Lányi Béla (1927, 1972)
mikrobiológia
Lányi Ferenc (1939, 1975)
sebészet
László Imre (1924, 1972)
röntgenológia
Lázár Dezső (1917, 1957) sebészet, az emésztőszervek betegségei
Leel-Őssy Lóránt (1927, 1970)
idegbetegségek
Lehoczky Dezső (1927, 1973)
belgyógyászat
Lehotzky Kornélia (1926, 1974)
élettan és kórélettan
Lélek Imre (1921, 1971)
röntgenológia
Lélek István (1924, 1969)
belgyógyászat
Lelik Ferenc (1924, 1973)
baleseti sebészet
Lelkes Kornél (1917, 1972)
sztomatológia
Lenart György (1896, 1953)
genetika, gyermekgyógyászat
Lénárt György (1926, 1970)
ortopédia
Lencz László (1926, 1974)
aneszteziológia és intenzív betegellátás
Leövey András (1926, 1968)
belgyógyászat, immunológia, reumatológia
Less Etelka (1921, 1968)
endokrinológia, az emésztőszervek betegségei
Lévai Géza (1936, 1973)
szövettan és embriológia
Li Bok Nam (1927, 1975)
élettan és kórélettan
Lipcsey Attila (1934, 1975)
idegbetegségek
Liszka György (1927, 1974)
röntgenológia
Lóránd Sándor (1903, 1952)
szülészet és nőgyógyászat

Losonci András (1934, 1973)
élettan és kórélettan
Losonczy György (1919, 1972)
járványtan
Lovász László (1918, 1966)
sebészet
Lozsádi Károly (1935, 1973)
sebészet
Lőrinczy Ervin (1898, 1955)
sztomatológia
Ludmány Konrád (1924, 1968)
gyermekgyógyászat
Lugosi László (1923, 1972)
immunológia
Lugossy Gyula (1913, 1958)
szemészet
Lusztig Gábor (1925, 1963)
a véredények betegségei
Luzsa György (1929, 1974)
röntgenológia
Machovich Raymund (1936, 1973)
biokémia, élettan és kórélettan
Madarász István (1926, 1962)
élettan és kórélettan
Magyar István (1924, 1969)
elmekórtan
Magyar Kálmán (1933, 1970)
gyógyszertan
Majerszky Klára (1915, 1970)
idegsebészet, idegbetegségek, elmekórtan
Major János (1920, 1957)
idegsebészet
Majorossy Kálmán (1932, 1974)
szövettan és embriológia
Makara B. Gábor (1939, 1972)
endokrinológia
Maklári Erzsébet (1935, 1976)
élettan és kórélettan
Mándi András (1930, 1971)
a légutak betegségei
Manninger Jenő (1918, 1956)
baleseti sebészet
Mányi Géza (1925, 1970)
társadalom-egészségtan és egészségügyi szervezés
Marek Péter (1933, 1972)
szemészet
Márk István (1927, 1971)
kórbonctan
Marosvári István (1935, 1973)
gyermekgyógyászat
Marton Sándor (1894, 1962)
belgyógyászat, tüdőgyógyászat
Marton Tibor (1916, 1970)
sebészet, az emésztőszervek betegségei
Masszi Ferenc (1926, 1966)
belgyógyászat
Masszi József (1931, 1975)
bőrgyógyászat
Máté János (1921, 1961)
járványtan
Máté Károly (1920, 1970)
szívbetegségek
Máttyus Adorján (1922, 1966)
idegbetegségek
Mechler Ferenc (1933, 1976)
élettan és kórélettan, idegbetegségek
Medgyaszay Attila (1928, 1969)
szemészet
Megyeri László (1933, 1970)
sebészet

Megyesi Klára (1928, 1971)
belgyógyászat
Méhes Károly (1936, 1971)
gyermekgyógyászat
Mérei F. Tibor (1921, 1967)
idegsebészet
Merétey Katalin (1935, 1973)
immunológia
Mészáros István (1931, 1965)
élettan
Miczbán Izabella (1921, 1973)
szövettan és embriológia, onkológia, kórbonctan
Mihók György (1927, 1973)
orr-, fül- és gégészet
Milch Hedda (1926, 1968)
mikrobiológia
Miltényi Miklós (1924, 1972)
gyermekgyógyászat, általános és kísérleti patológia
Minker Emil (1929, 1971)
gyógyszertan
Miskovits Gusztáv (1919, 1959)
tüdőgyógyászat, járványtan
Mitsányi Attila (1933, 1971)
élettan és kórélettan
Módis László (1939, 1976)
szövettan és embriológia
Molnár Erzsébet (1921, 1959)
vírustan
Molnár György (1927, 1965)
szülészet és nőgyógyászat
Molnár János (1934, 1969)
a molekula, a sejt, a szövet biológiája, embriológia
Molnár Jenő (1912, 1956) urológia, endokrinológia, andrológia
Molnár Jenő (1933, 1972)
élettan és kórélettan, gyógyszertan és toxikológia
Molnár József (1936, 1975)
mikrobiológia
Molnár Lajos (1929, 1967)
sebészet
Molnár Lajos (1922, 1969)
szemészet
Molnár László (1923, 1966)
idegbetegségek
Molnár László (1934, 1970)
társadalom-egészségtan és egészségügyi szervezés
Molnár Péter (1942, 1971)
élettan és kórélettan
Molnár Sándor (1931, 1973)
idegbetegségek
Molnár Vilmos (1903, 1970)
közegészségtan, járványtan, tüdőgyógyászat
Monos Emil (1935, 1970)
élettan és kórélettan
Móra Sándor (1910, 1956)
sebészet, a véredények betegségei
Morva László (1930, 1976)
foglalkozási betegségek
Mosolygó Dénes (1914, 1963)
társadalom-egészségtan és egészségügyi szervezés, tüdőgyógyászat
Mosonyi László (1909, 1952)
belgyógyászat, endokrinológia
Moussong-Kovács Erzsébet (1921, 1962) elmekórtan, orvospszichológia

Mózsik Gyula (1938, 1970)
gyógyszertan, belgyógyászat, az emésztőszervek betegségei
Mundi Béla (1934, 1974)
sebészet
Murányi László (1927, 1971)
a légutak betegségei, gyermekgyógyászat
Muszbek László (1942, 1973)
immunológia
Nádasi Antal (1924, 1963)
tüdőgyógyászat, tüdősebészet
Nagy Endre (1923, 1966)
bőrgyógyászat
Nagy Gábor (1920, 1972)
aneszteziológia
Nagy György (1934, 1969)
belgyógyászat
Nagy Gyula (1921, 1963)
szívbetegségek
Nagy Ibolya (1930, 1972)
belgyógyászat
Nagy János (1921, 1959)
igazságügyi orvostan
Nagy Lajos (1923, 1963)
sugárbiológia
Nagy Lajos (1935, 1971)
sebészet
Nagy Mária (1931, 1969)
szövettan és embriológia
Nagy Sándor (1932, 1971)
élettan és kórélettan
Nagy Tibor (1925, 1965)
ideggyógyászat
Nagy Tibor (1920, 1971)
sebészet
Nagy Zoltán (1927, 1973)
vesebetegségek
Nagy Zsolt (1937, 1971)
sugárbiológia
Nákó András (1913, 1968)
orr-, fül- és gégészet
Naszlady Attila (1931, 1968)
szívbetegségek, számítógépes modellezés
Nemes Attila (1938, 1971)
sebészet
Nemes János (1914, 1967)
szülészet és nőgyógyászat
Nemessuri Mihály (1914, 1963)
gyógytestnevelés és sportorvosi ellenőrzés
Németh András (1924, 1969)
vesebetegségek
Németh Béla (1916, 1958)
szemészet
Németh-Csóka Mihály (1927, 1965)
kórbonctan, gerontológia, biokémia
P. Németh Éva (1926, 1976)
aneszteziológia
Németh György (1935, 1970)
radiológia
Németh László (1899, 1959)
onkológia
Németh Tibor (1921, 1965)
tüdőgyógyászat
Neumark Tamás (1932, 1972)
általános és kísérleti patológia
Nikodémusz István (1923, 1965)
táplálkozástudomány és dietetika

Nónay Tibor (1899, 1952)
szemészet
Novák Ernő (1908, 1952)
klinikai toxikológia
Novák János (1928, 1972)
baleseti sebészet
Nyerges Gábor (1928, 1970)
fertőző betegségek
Nyergesné Gáspár Györgyi (1927, 1972) immunológia
Nyiredy Géza (1924, 1969)
tüdőgyógyászat
Oláh Imre (1938, 1974)
immunológia
Ormai Sándor (1933, 1973)
élettan és kórélettan
Ormay László (1923, 1964)
közegészségtan
Ormos Jenő (1922, 1963)
kórbonctan
Orján Iván (1937, 1975)
szülészet és nőgyógyászat
Orosz László (1932, 1975)
belgyógyászat
Orsós Sándor (1927, 1973)
sztomatológia
Osváth Pál (1928, 1970)
fertőző betegségek
Óváry Imre (1934, 1973)
idegbetegségek
Ozsváth Károly (1926, 1973)
elmekórtan
Ökrös Sándor (1902, 1952)
igazságügyi orvostan
Pacséri Imre (1900, 1952)
foglalkozási betegségek
Padányi Alajos (1918, 1970)
sebészet
Pajor Rezső (1923, 1966)
szemészet
Pálffy György (1920, 1969)
idegbetegségek
Palócz István (1910, 1952)
urológia
Pálvölgyi Richárd (1928, 1970)
radiológia
Papolczy Antal (1921, 1970)
sebészet
Pap Károly (1910, 1955)
ortopédia, baleseti sebészet, genetika
Papp András (1919, 1966)
tüdőgyógyászat
Papp Gyula (1937, 1968)
kórélettan
Papp Mátyás (1927, 1974)
elmekórtan
Papp Sándor (1923, 1971)
sebészet
Papp Zoltán (1942, 1972)
szülészet és nőgyógyászat, genetika
Paraicz Ervin (1927, 1966)
idegsebészet, gyermekgyógyászat
Patakfalvi Albert (1929, 1972)
immunológia
Pataki Lajos (1934, 1976)
gyermekgyógyászat
Pataky István (1920, 1952)
gyógyszertan
Pataky Zsigmond (1916, 1964)
sebészet

Patakyné Kuhár Gabriella (1916, 1967) szemészet

Patat Pál (1909, 1963) szülészet és nőgyógyászat

Pertorini Rezső (1927, 1970) idegbetegségek

Péter Ferenc (1934, 1972) endokrinológia, gyermekgyógyászat, nukleáris orvostan

Péter Márton (1909, 1969) sebészet

Pethő Bertalan (1928, 1970) radiológia

Petrányi Győző (1933, 1969) immunológia

Piffkó Pál (1929, 1973) orr-, fül- és gégészet

Pikler Emmi (1902, 1969) gyermekgyógyászat, pszichofiziológia

Pintér András (1937, 1975) sebészet

Pintér Endre (1927, 1970) sebészet

Pintér István (1918, 1961) közegészségtan, munkaegészségtan

Pintér Miklós (1924, 1970) mikrobiológia

Pintér Sándor (1934, 1974) gyermekgyógyászat

Piróth Károly (1932, 1970) sebészet

Pogátsa Gábor (1932, 1968) anyagcsere-betegségek, szívbetegségek

Policzer Miklós (1914, 1955) endokrinológia, nukleáris orvostan

Pongor Ferenc (1904, 1965) tüdőgyógyászat

Pósch Elek (1925, 1964) kórélettan, sebészet

Predmerszky Tibor (1919, 1961) közegészségtan

Preisich Péter (1921, 1968) az emésztőszervek betegségei

Prochnow Ferenc (1900, 1952) sebészet, onkológia

Prónay Gábor (1922, 1968) az emésztőszervek betegségei

Pucsok József (1935, 1974) anyagcsere-betegségek

Raábné Sternberg Alice (1901, 1969) szemészet

Rácz István (1924, 1974) bőrgyógyászat

Radnai Béla (1912, 1968) kórbonctan

Raics Jenő (1901, 1969) szülészet és nőgyógyászat

Rák Kálmán (1929, 1966) haematológia

Ránky László (1916, 1963) a véredények betegségei

Rappay György (1929, 1967) szövettan és embriológia

Rátkai István (1925, 1973) sebészet

Rédai Imre (1928, 1962) mikrobiológia

Rédai Imréné (1933, 1965) immunológia

Resch Béla (1938, 1974)
szülészet és nőgyógyászat
Réthy Lajos (1923, 1968)
immunológia
Réti Endre (1911, 1963)
társadalom-egészségtan és egészségügyi szervezés
Rétsági György (1925, 1975)
gyógyszertan
Révész György (1915, 1963)
orr-, fül- és gégészet
Rex-Kiss Béla (1912, 1956)
immunológia, haematológia és vérátömlesztés
Ribári Ottó (1932, 1969)
orr-, fül- és gégészet
Richter András (1913, 1960)
reumatológia, élettan és kórélettan
Rigó János (1926, 1967)
táplálkozástudomány és dietetika
Rigó János (1921, 1972)
szülészet és nőgyógyászat
Rigó János (1928, 1975)
ortopédia
Ringelhann Béla (1917, 1957)
élettan és kórélettan
Romoda Tibor (1921, 1968)
szívbetegségek
Róna Borbála (1914, 1965)
közegészségtan
Rosdy Ernő (1927, 1971)
urológia
Rosta János (1926, 1970)
gyermekgyógyászat (perinatológia)
Róth Miklós (1909, 1962)
sebészet
Rózsahegyi István (1909, 1958)
foglalkozási betegségek
Rozsos István (1932, 1974)
sebészet
Röhlich Pál (1929, 1968)
sejttan, a sejt és a szövet biológiája
Rubányi Pál (1904, 1952)
sebészet
Rudnai Ottó (1917, 1960)
járványtan
Ruzicska Gyula (1906, 1958)
szülészet és nőgyógyászat
Ságodi Róbert (1926, 1971)
tüdőgyógyászat
Salamon Antal (1928, 1967)
sebészet, baleseti sebészet
Sallai Sándor (1935, 1974)
szemészet
Sallay Kornélia (1920, 1971)
sztomatológia
Sántha András (1916, 1964)
sugárbiológia
Sárkány Jenő (1913, 1964)
gyermekgyógyászat
Sas Géza (1937, 1973)
haematológia és vérátömlesztés
Sassy-Dobray Gábor (1916, 1967)
tüdőgyógyászat
Sávay Gyula (1924, 1966)
neuroanatómia, hisztokémia
Schneider Imre (1930, 1974)
bőrgyógyászat
Schnitzler József (1913, 1960)
sebészet

Schrádi Antal (1917, 1969)
tüdőgyógyászat
Schulhof Ödön (1896, 1952)
reumatológia
Scultéty Sándor (1926, 1964)
urológia
Sebestyén Ferenc (1930, 1970)
élettan, biokibernetika
Sebők Loránd (1895, 1961)
tüdőgyógyászat
Selmeci László (1935, 1973)
élettan és kórélettan
Serény Béla (1899, 1956)
mikrobiológia
Seres Viktor (1928, 1974)
foglalkozási betegségek
Siegler János (1926, 1974)
gyermekgyógyászat
Siklós István (1922, 1961)
sebészet
Simkó Alfréd (1924, 1975)
idegbetegségek
Simkó István (1904, 1962)
gyermekgyógyászat
Simon György (1930, 1970)
gyermekgyógyászat
Simon Lajos (1907, 1965)
ortopédia
Simon Miklós (1916, 1958)
bőrgyógyászat
Simon Miklós (1925, 1968)
vírustan
Simon Sándor (1901, 1956)
farmakológia
Simonovits István (1907, 1959)
társadalom-egészségtan és egészségügyi szervezéstudomány
Simonyi János (1925, 1964)
belgyógyászat, véredénybetegségek, szívbetegségek
Sin Lajos (1918, 1957)
sebészet
Sipos Károly (1902, 1952)
bőrgyógyászat
Sirály Ferenc (1912, 1960)
tüdőgyógyászat
Skaloud Ferenc (1902, 1963)
onkológia, plasztikai sebészet
Solt Katalin (1922, 1958)
járványtan
Soltész Lajos (1917, 1964)
sebészet
Sólyom János (1939, 1976)
endokrinológia
Somi-Kovács Tibor (1917, 1966)
tüdőgyógyászat
Somogyi Barnabás (1918, 1963)
az ember anatómiája
Somogyi György (1912, 1957)
nukleáris orvostan
Spät András (1940, 1975)
élettan és kórélettan
Staub Mária (1936, 1971)
biokémia
Stefancsik Szilárd (1900, 1952)
szülészet és nőgyógyászat
Stefanics János (1914, 1963)
sebészet
Strausz Imre (1909, 1960)
szívbetegségek
Stuber Adrienne (1926, 1974)
gyermekgyógyászat
Such György (1928, 1973)
élettan és kórélettan

Sugár László (1907, 1962)
sztomatológia
Sulyok Endre (1940, 1974)
gyermekgyógyászat
Surányi Olga (1913, 1953)
egészségügyi szervezés
Surányi Sándor (1924, 1964)
szülészet és nőgyógyászat
Süveges Ildikó (1939, 1974)
szemészet
Szabados György (1937, 1971)
biokémia
Szabó Dezső (1925, 1969)
a molekula, a sejt, a szövet biológiája, szövettan és embriológia
Szabó Elek (1943, 1976)
szülészet és nőgyógyászat
Szabó Éva (1927, 1974)
bőrgyógyászat, immunológia
Szabó Gábor (1937, 1976)
belgyógyászat
Szabó György (1905, 1963)
szemészet
Szabó György (1939, 1974)
sztomatológia
Szabó Imre (1926, 1971)
sztomatológia
Szabó Lajos (1926, 1969)
anyagcsere-betegségek
E. Szabó László (1918, 1967)
sebészet
Szabó Rezső (1926, 1971)
belgyógyászat
Szabó Zoltán (1914, 1963)
belgyógyászat
Szabó Zoltán (1929, 1969)
sebészet
Szabó Zsolt (1923, 1967)
kórbonctan
Szalontai Sándor (1926, 1965)
haematológia
Szám István (1927, 1965)
belgyógyászat
Szamosi József (1906, 1973)
gyermekgyógyászat
Szamosi Tamás (1936, 1973)
biokémia, élettan és kórélettan
Szántó György (1907, 1952)
sebészet, baleseti sebészet
Szántó György (1910, 1970)
sztomatológia
Szántó László (1914, 1963)
endokrinológia, nukleáris orvostan, immunológia, reumatológia
Szarvas Ferenc (1930, 1968)
az emésztőszervek betegségei
Szarvas Zoltán (1934, 1974)
szülészet és nőgyógyászat
Szatmári Éva (1922, 1969)
haematológia és vérátömlesztés
Széchy Miklós (1928, 1973)
sebészet, aneszteziológia
Szécsény Andor (1920, 1961)
sebészet
Szécsey György (1920, 1967)
immunológia
Szegedi Gyula (1936, 1972)
immunológia
Szegedy László (1932, 1971)
idegbetegségek
Szeghy Gergely (1927, 1967)
szemészet
Szegi József (1926, 1956)
farmakológia

Székely Áron (1917, 1970)
gyermekgyógyászat
Székely Árpád (1924, 1963)
foglalkozási betegségek
Székely Edgár (1932, 1970)
a légutak betegségei
Székely József (1928, 1969)
szülészet és nőgyógyászat
Székely József Iván (1937, 1970)
gyógyszertan, élettan
Székely Judit (1927, 1971)
belgyógyászat
Székely Ottó (1927, 1968)
traumatológia, intenzív betegellátás
Székely Sándor (1913, 1968)
társadalom-egészségtan és egészségügyi szervezés
Székely Tamás (1921, 1969)
orr-, fül- és gégészet
Székessyné Hermann Vilma (1910, 1952) biokémia
Szeleczky Gyula (1910, 1957)
sebészet, az emésztőszervek betegségei, endokrinológia
Szemere György (1931, 1972)
genetika, szövettan, embriológia
Szemere Pál (1930, 1972)
immunológia, haematológia és vérátömlesztés
Szemesi Imre (1911, 1962)
szülészet és nőgyógyászat
Szénásy József (1919, 1971)
gyermekgyógyászat
Szende Béla (1936, 1974)
onkológia
Szenes Tibor (1908, 1952)
röntgenológia
Szentiványi Mátyás (1928, 1970)
a szív és a vérkeringés élet- és kórtana
Szentkereszty Béla (1928, 1969)
sebészet
Szentkláray János (1935, 1969)
haematológia és vérátömlesztés
Szentpáli Gavallér István (1916, 1964) szülészet és nőgyógyászat
Szentpétery József (1921, 1970)
sztomatológia
Széplaki Ferenc (1926, 1973)
szívbetegségek
Széplaki Sándor (1922, 1967)
szívbetegségek
Szereday Zoltán (1930, 1971)
szülészet és nőgyógyászat
Szeri Ilona (1927, 1961)
immunológia
Szigeti Gyula (1924, 1974)
szívbetegségek
Szilágyi Á. Katalin (1924, 1969)
idegbetegségek, elmekórtan, biokémia
Szilágyi Géza (1930, 1972)
belgyógyászat, haematológia
Szilágyi János (1926, 1970)
tüdőgyógyászat
Szilárd János (1928, 1974)
idegbetegségek, elmekórtan
Szinay Gyula (1920, 1969)
kórbonctan
Szlamka István (1933, 1971)
belgyógyászat

Szlávy László (1937, 1972)
radiológia
Szobor Albert (1926, 1972)
elmekórtan
Szórády István (1926, 1964)
gyermekgyógyászat
Szöllősy Ervin (1923, 1968)
vírustan
Szőts István (1918, 1971)
sebészet
Sztanyik B. László (1926, 1966)
sugárbiológia, gyógyszertan
Szűcs Sándor (1922, 1966)
tüdőgyógyászat
Szűcs Zsuzsanna (1923, 1963)
anyagcsere-betegségek (diabetes, zsíranyagcsere)
Szüle Péter (1933, 1974)
tüdőgyógyászat
Takács István (1928, 1968)
szülészet, endokrinológia
Takács Sándor (1931, 1971)
közegészségtan
Takácsi-Nagy Loránd (1926, 1970)
haematológia és vérátömlesztés
Takácsy László (1923, 1964)
igazságügyi orvostan
Takáts István (1925, 1965)
szemészet
Takáts László (1909, 1972)
társadalom-egészségtan és egészségügyi szervezés története
Takátsy Gyula (1914, 1961)
vírustan
Tanka Dezső (1927, 1968)
kórbonctan
Tanos Béla (1925, 1968)
élettan és kórélettan
Taraba István (1936, 1972)
vesebetegségek
Tardos László (1925, 1961)
gyógyszertan
Tariska István (1915, 1962)
idegbetegségek
Tarsoly Emil (1935, 1970)
szövettan és embriológia
Tassonyi Edömér (1940, 1975)
aneszteziológia
Teichmann Ingeborg (1932, 1972)
szövettan és embriológia
Tényi Jenő (1932, 1969)
társadalom-egészségtan és egészségügyi szervezés
Tényi Mária (1923, 1957)
belgyógyászat
Terner Kornélia (1929, 1970)
sztomatológia
Tigyi András (1924, 1958)
molekuláris biológia
Timár Miklós (1914, 1952)
foglalkozási betegségek, közegészségtan
Tomka Imre (1928, 1957)
élettan és kórélettan
Torgyán Sándor (1934, 1972)
belgyógyászat
Tóth Margit (1932, 1974)
vírustan
Tóth Miklós (1938, 1972)
biokémia
Tóth Szabolcs (1924, 1969)
idegsebészet

Tömböl Teréz (1925, 1970)
az ember anatómiája
Török Eszter (1929, 1971)
kardiológia
Török Gábor (1896, 1960)
gyermekgyógyászat
Török Ibolya (1937, 1974)
bőrgyógyászat
Török István (1929, 1973)
radiológia
Török János (1925, 1967)
gyermekgyógyászat, táplálkozástudomány
Treit Sándor (1921, 1972)
szülészet és nőgyógyászat
Trencséni Tibor (1907, 1962)
belgyógyászat
Udvardy László (1902, 1952)
röntgenológia
Új János (1912, 1969)
sztomatológia
Újhelyi Károly (1911, 1952)
immunológia
Ujsághy Pál (1908, 1965)
gyermekgyógyászat
Ujváry György (1927, 1956)
mikrobiológia
Unger Emil (1926, 1970)
általános és kísérleti patológia
Ungváry György (1937, 1973)
az ember anatómiája, szövettan és embriológia
Urai László (1920, 1961)
belgyógyászat
Váczy László (1914, 1957)
szülészet és nőgyógyászat
Vadász Erzsébet (1931, 1971)
bőrgyógyászat
Vajda Dezső (1915, 1966)
radiológia
Vajda György (1919, 1960)
szívbetegségek
Vajda István (1910, 1972)
belgyógyászat
Vajda János (1930, 1972)
az ember anatómiája
Vallent Károly (1933, 1968)
sebészet
Valu László (1926, 1968)
szemészet
Vámos Imre (1928, 1973)
sztomatológia
Vámos László (1926, 1967)
társadalom-egészségtan és egészségügyi szervezés
Varga Béla (1911, 1963)
szemészet
Varga Bertalan (1936, 1973) élettan és kórélettan, endokrinológia
Varga Emil (1921, 1958)
élettan és kórélettan
Varga Ferenc (1929, 1965)
gyógyszertan
Varga István (1895, 1956)
sztomatológia
Varga István (1925, 1967)
élettan és kórélettan
Varga László (1933, 1970)
belgyógyászat
Varga László (1929, 1975)
sugárbiológia
Varga Margit (1923, 1971)
szemészet

Vargha Gyula (1921, 1966)
radiológia
Vargha Miklós (1915, 1973)
idegbetegségek, elmekórtan
Várnai László (1931, 1975)
igazságügyi orvostan
Vass Zoltán (1936, 1973)
szemészet
Vecsey Dénes (1927, 1972)
urológia
Vedres István (1927, 1955)
járványtan
Velkey László (1927, 1968)
gyermekgyógyászat
Velősy György (1925, 1976)
élettan és kórélettan
Vereckei István (1915, 1973)
endokrinológia
Veres János (1903, 1958)
fertőző betegségek
Veress László (1932, 1973)
igazságügyi orvostan
Vértes Marietta (1937, 1973)
endokrinológia
Vezekényi Klára (1931, 1973)
bőrgyógyászat
Viczián Antal (1916, 1961)
sebészet
Vigh Béla (1932, 1971)
szövettan és embriológia
Világi Gyula (1926, 1972)
szívbetegségek
Vincze Egon (1925, 1960)
kórbonctan
Vincze Egonné (1925, 1967)
mikrobiológia
Vincze István (1936, 1973)
biokémia
Virág Sándor (1931, 1971)
a légutak betegségei
Virágh Szabolcs (1930, 1970)
általános és kísérleti patológia
Vizi E. Szilveszter (1936, 1970)
gyógyszertan
Vizkelety Tibor (1929, 1970)
ortopédia
Vörös László (1928, 1971)
társadalom-egészségtan és egészségügyi szervezés
Vörösmarthy Dániel (1929, 1966)
szemészet
Wabrosch Géza (1929, 1976)
urológia
Wallner Emil (1907, 1969)
belgyógyászat, ideggyógyászat
Walsa Róbert (1923, 1969)
idegbetegségek
Waltner Károly (1894, 1952)
gyermekgyógyászat
Wessely János (1920, 1957)
szívbetegségek, élettan és kórtan
Winter Mihály (1940, 1973)
élettan és kórélettan
Wittmann István (1909, 1965)
az emésztőszervek betegségei
Záborszky Béla (1927, 1975)
szívbetegségek
Zádor András (1923, 1967)
tüdőgyógyászat
Zádor László (1912, 1954)
urológia
Zajácz Magdolna (1932, 1971)
szemészet

Zalai Károly (1921, 1971)
társadalom-egészségtan és egészségügyi szervezés
Zalányi Sámuel (1923, 1969)
társadalom-egészségtan és egészségügyi szervezés
Zelles Tivadar (1937, 1972) élettan és kórélettan, sztomatológia
Zimányi István (1911, 1960)
gyermekgyógyászat
Zsadányi Ottó (1934, 1975)
elmekórtan
Zsigmond Gyula (1943, 1975)
sebészet
Zsolnai Béla (1928, 1970)
szülészet és nőgyógyászat

A PSZICHOLÓGIAI TUDOMÁNYOK KANDIDÁTUSAI

Barkóczi Ilona (1926, 1965)
általános lélektan
Bödör Jenő (1935, 1964)
speciális lélektan
Büchler Róbert (1922, 1972)
általános lélektan
Csillagné Gál Judit (1928, 1975)
speciális lélektan
Dancs István (1927, 1971)
munkalélektan
Domján Károly (1930, 1965)
pedagógiai pszichológia
Duró Lajos (1928, 1957)
gyermek- és neveléslélektan
Fekete József (1922, 1971)
neveléselmélet és oktatáselmélet
Garai László (1935, 1968)
társadalomlélektan
Gáspárné Zauner Éva (1919, 1972)
gyermek- és neveléslélektan
György Júlia (1896, 1969)
igazságügyi lélektan
Hajtman Béla (1932, 1973)
biometria
Halász László (1933, 1968)
társadalomlélektan
Harsányi Ernőné (1936, 1973)
gyermek- és neveléslélektan
Hepp Ferenc (1909, 1960)
speciális lélektan
Hódos Tibor (1934, 1969)
munkalélektan
Horváth György (1934, 1972)
pedagógiai pszichológia
Hunyady György (1942, 1973)
társadalomlélektan
Illyés Sándor (1934, 1968)
általános lélektan, speciális lélektan
Klein Sándor (1941, 1975)
munkalélektan, gyermek- és neveléslélektan
Kozéki Béla (1937, 1976)
gyermek- és neveléslélektan
Kürti Istvánné (1930, 1971)
általános lélektan
Lányi Miklósné (1930, 1966)
gyermek- és neveléslélektan, gyógypedagógiai pszichológia
Marton Lajosné (1924, 1975)
általános lélektan

S. Molnár Edit (1934, 1963) társadalomlélektan

Molnár István (1928, 1965) gyermek- és neveléslélektan

Nagy György (1926, 1974) speciális lélektan

Nagy László (1932, 1965) gyermek- és neveléslélektan

Nagykáldi Csaba (1939, 1975) speciális lélektan

Osman Péterné (1943, 1976) orvospszichológia

Papp Ágoston (1935, 1971) munkalélektan

Popper Péter (1933, 1969) orvospszichológia

Putnoky Jenő (1928, 1965) általános lélektan

Ranschburg Jenő (1935, 1972) általános lélektan

Ried József (1934, 1971) munkalélektan

Rohánszky Mihály (1927, 1968) társadalomlélektan

Szabó Imre István (1938, 1973) pszichofiziológia

Tánczos Zsolt (1929, 1958) általános lélektan

Tóth Béla (1913, 1966) gyermek- és neveléslélektan

Ungárné Komoly Judit (1933, 1974) gyermek- és neveléslélektan

Vári Györgyné (1930, 1969) társadalomlélektan, filozófiatörténet, dialektikus materializmus

Vitányi Iván (1925, 1971) speciális lélektan

Völgyesy Pál (1936, 1973) speciális lélektan

A SZOCIOLÓGIAI, DEMOGRÁFIAI TUDOMÁNYOK KANDIDÁTUSAI

Cseh-Szombathy László (1925, 1974) szociológia

Fodor Gábor (1934, 1975) szociológia

Garami László (1925, 1976) szociológia

Gazsó Ferenc (1932, 1975) szociológia

Holács Imréné (1929, 1975) szociológia

Kolosi Tamás (1946, 1974) szociológia

Kovács Sándor (1923, 1974) szociológia

Nemes Ferenc (1938, 1974) szociológia

Rudas János (1935, 1974) szociológia

Varga Károly (1930, 1974) szociológia

Ádám Györgyné (1925, 1965)
a nemzetközi kapcsolatok és a külpolitika története

Andrásfalvy Bertalan (1931, 1971)
néprajz

Arday Lajos (1935, 1975)
nemzetközi kapcsolatok és a külpolitika története

Babics András (1906, 1952)
gazdaságtörténet

Babirák Ilona (1925, 1956)
új- és legújabbkori magyar történelem, a kommunista és a munkásmozgalom története

Back Éva (1929, 1973)
új- és legújabbkori történelem

Bácskai Vera (1930, 1963)
a középkor magyar története, új- és legújabbkori történelem

Bakács István (1908, 1971)
gazdaságtörténet

Baksay Zoltán (1929, 1966)
új- és legújabbkori magyar történelem

H. Balázs Éva (1915, 1966)
a középkor magyar története, új- és legújabbkori történelem

Balázs Tibor (1914, 1970)
a természettudományok és a technikai filozófia kérdései, tudománytörténet

Balogh István (1912, 1966)
néprajz

Balogh Sándorné (1932, 1959)
legújabbkori egyetemes történelem és a Szovjetunió története

Bakó Ferenc (1917, 1974)
néprajz

Bandur Károly (1931, 1971)
a kommunista és munkásmozgalom története

Bánkuti Imre (1927, 1970
gazdaságtörténet

Bányász Rezső (1931, 1971)
legújabbkori történelem, a nemzetközi szociáldemokrata mozgalom

Barabás Jenő (1920, 1960)
néprajz, folklór

Barabás Jenőné (1936, 1967)
néprajz, folklór

Barkóczi László (1919, 1955)
régészet

Bellér Béla (1919, 1968)
új- és legújabbkori magyar történelem

Benczédi László (1929, 1975)
a középkor története

Benda Kálmán (1913, 1961)
XVI—XVIII. sz.-i magyar és egyetemes történet

Benke József (1937, 1973)
új- és legújabbkori történelem

Berecz János (1930, 1967)
társadalomtörténet, a társadalmi mozgalmak története, a nemzetközi kapcsolatok és a külpolitika története

Bertényi Iván (1939, 1971)
a középkor története
Bodrogi Tibor (1924, 1962)
néprajz, folklór
Boglár Lajos (1929, 1969)
néprajz
Bokor László (1930, 1971)
új- és legújabbkori történelem
B. Bónis Éva (1919, 1967)
régészet
Boros Ferenc (1933, 1968)
művelődéstörténet
Borosy András (1922, 1974)
a középkor története
Borsányi György (1931, 1969)
a kommunista és munkásmozgalom története
Boruzs József (1926, 1961)
új- és legújabbkori magyar történelem
Botár József (1933, 1974)
új- és legújabbkori történelem
Csallány Dezső (1903, 1960)
régészet
Csatári Dániel (1927, 1963)
új- és legújabbkori magyar történelem
Csemiczkyné, Sós Ágnes (1925, 1966) régészet
Csépányi Dezső (1928, 1969)
új- és legújabbkori magyar történelem
Dankó Imre (1922, 1967)
néprajz (anyagi kultúra)
Diószegi István (1930, 1962)
új- és legújabbkori történelem
Dobó Árpád (1907, 1958)
ókori történelem
Dóka Klára (1944, 1974)
új- és legújabbkori történelem
Domanovszky György (1909, 1952)
néprajz
Dósa Rudolfné (1919, 1970)
társadalomtörténet, társadalmi mozgalmak története
Elekes Sándor (1927, 1966)
új- és legújabbkori magyar történelem
Endrei Walter (1921, 1966)
gazdaságtörténet, művelődéstörténet
Eperjessy Géza (1926, 1961)
társadalomtörténet
Erdélyi István (1931, 1959)
régészet
Esze Tamás (1903, 1952)
új- és legújabbkori magyar történelem
Farkas Dezső (1930, 1966)
a kommunista és munkásmozgalom története
Farkas Gábor (1931, 1973)
új- és legújabbkori történelem
Farkas Ilona (1926, 1970)
a kommunista és munkásmozgalom története
Farkas Márton (1926, 1968)
új- és legújabbkori történelem
Fehér András (1928, 1967)
a kommunista és munkásmozgalom története

Fehér István (1931, 1970)
társadalomtörténet, társadalmi mozgalmak története
Fehér István (1927, 1969)
új- és legújabbkori magyar történelem
Fél Edit (1910, 1957)
néprajz
Ferenczi Imre (1931, 1968)
néprajz
Ferenczy Endre (1912, 1969)
ókori történelem, állam- és jogtörténet, régészet, római jog
Fügedi Erik (1916, 1972)
a középkor története
Für Lajos (1930, 1971)
gazdaságtörténet
Füves Ödön (1920, 1974)
új- és legújabbkori történelem
Füzes Endre (1932, 1975)
néprajz, folklór
Gaál Endre (1929, 1973)
új- és legújabbkori magyar történelem
Gábor Sándorné (1909, 1966)
társadalomtörténet, társadalmi mozgalmak története
Gáboriné Csánk Vera (1929, 1968)
őstörténet, régészet, ősemberkutatás
Gadanecz Béláné (1928, 1976)
a kommunista és munkásmozgalom története
Gedai István (1934, 1972)
régészet (numizmatika)
Gergely Jenő (1944, 1974)
új- és legújabbkori történelem
Gerics József (1931, 1960)
a középkor magyar története
Gerics Józsefné (1927, 1976)
a középkor magyar története
Glatz Ferenc (1941, 1975)
új- és legújabbkori magyar történelem
Gonda Imre (1914, 1961)
új- és legújabbkori történelem
Gunst Péter (1934, 1970)
a történetírás története, gazdaságtörténet, új- és legújabbkori történelem
Gyimesi Sándor (1933, 1971)
gazdaságtörténet
Gyórkei Jenő (1929, 1972)
a kommunista és munkásmozgalom története
Habuda Miklós (1932, 1970)
a kommunista és munkásmozgalom története
Halász Sándor (1932, 1966)
új- és legújabbkori magyar történelem
Hanák Péter (1921, 1952)
új- és legújabbkori történelem
H. Haraszti Éva (1923, 1963)
a nemzetközi kapcsolatok és a külpolitika története
Havas László (1939, 1974)
ókori történelem
Heckenast Gusztáv (1922, 1959)
a középkor magyar története
Hoffmann Tamás (1931, 1960)
néprajz

Hollós Ervin (1923, 1966)
társadalomtörténet, társadalmi mozgalmak története
Horváth Miklós (1919, 1960)
új- és legújabbkori történelem
Incze Miklós (1922, 1956)
új- és legújabbkori történelem
Irinyi Károly (1931, 1970)
a történetírás története, művelődéstörténet
Jakabfi Rudolf (1935, 1975)
újkori magyar történelem
Józsa Antal (1930, 1966)
új- és legújabbkori történelem
Józsa Sándor (1928, 1961)
új- és legújabbkori történelem
Juhász Gyula (1930, 1963)
új- és legújabbkori magyar történelem, a nemzetközi kapcsolatok és a külpolitika története
Káldy-Nagy Gyula (1927, 1968)
a középkor története (spec. Törökország)
Kalicz Nándor (1928, 1962)
őstörténet
Kállay István (1931, 1969)
a középkor története
Kalmár Imre György (1925, 1970)
a kommunista és munkásmozgalom története
Kanyar József (1916, 1972)
új- és legújabbkori magyar történelem
Kardos László (1918, 1969)
társadalomtörténet
Katona Imre (1921, 1963)
néprajz, folklór
Katus László (1927, 1963)
új- és legújabbkori magyar történelem
Kávássy Sándor (1934, 1974)
új- és legújabbkori történelem
Kemenczei Tibor (1939, 1973)
régészet
Kende István (1917, 1963)
új- és legújabbkori történelem a nemzetközi kapcsolatok és a külpolitika története
Kerekes György (1928, 1971)
a nemzetközi kapcsolatok és a külpolitika története
Király Gyuláné (1940, 1973)
művelődéstörténet
Királyné Csilléry Klára (1923, 1970) néprajz
Kirschner Béla (1931, 1966)
a kommunista és munkásmozgalom története
Kis Aladár (1930, 1961)
új- és legújabbkori történelem
N. Kiss István (1921, 1973)
agrár- és társadalomtörténet
Kodolányi János (1922, 1966)
néprajz
Kohánka András (1932, 1970)
a kommunista és munkásmozgalom története
Komanovits József (1933, 1970)
új- és legújabbkori magyar történelem
Komjáthy Miklós (1909, 1964)
középkori és újkori magyar történelem, történelmi segédtudományok

Komoróczy György (1909, 1963) gazdaságtörténet
Kónya Sándor (1927, 1965) új- és legújabbkori történelem
Korek József (1920, 1973) régészet
Korom Mihály (1928, 1957) új- és legújabbkori magyar történelem
Kosáry Domokos (1913, 1955) új- és legújabbkori magyar történelem
K. Kovács László (1908, 1963) néprajz, folklór
L. Kovrig Ilona (1912, 1960) régészet
Kővágó László (1923, 1962) új- és legújabbkori magyar történelem
Kristó Gyula (1939, 1969) középkori magyar történelem
Krizsán László (1929, 1968) társadalomtörténet, társadalmi mozgalmak története
Kubinszky Judit (1932, 1974) társadalomtörténet
Kubinyi András (1929, 1970) a középkor története
Kulcsár Zsuzsanna (1912, 1964) a középkor története
Kun László (1939, 1975) új- és legújabbkori történelem
Kun Miklós (1946, 1976) újkori történelem
Kutassy László (1931, 1973) művelődéstörténet (sporttörténet)
Lackó Miklós (1921, 1960) új- és legújabbkori magyar történelem
Ladányi Andor (1928, 1972) művelődéstörténet
Láng Imre (1916, 1968) gazdaságtörténet
Láng János (1907, 1962) néprajz
Lányi Vera (1939, 1974) régészet
Lengyel István (1929, 1973) új- és legújabbkori történelem
Lengyel Zsuzsanna (1930, 1965) a kommunista és munkásmozgalom története
Lipkovits Károly (1926, 1971) a kommunista és munkásmozgalom története
Liptai Ervin (1927, 1960) új- és legújabbkori történelem
Liptainé Takács Erzsébet (1928, 1970) új- és legújabbkori magyar történelem
B. Lőrincz Zsuzsanna (1925, 1971) új- és legújabbkori magyar történelem
Lukács Lajos (1922, 1955) új- és legújabbkori magyar történelem
Maksay Ferenc (1916, 1965) gazdaságtörténet
Manga János (1906, 1961) néprajz
Mann Miklós (1935, 1976) művelődéstörténet
Márkus László (1920, 1967) új- és legújabbkori történelem

Maróti Egon (1927, 1955) ókori történelem, klasszikus nyelvek

Mayer Mária (1929, 1971) új- és legújabbkori történelem

Mártonné Csonka Rózsa (1928, 1970) új- és legújabbkori történelem

Merényi László (1931, 1964) új- és legújabbkori magyar történelem

T. Mérey Klára (1927, 1961) gazdaságtörténet

Mészáros Károly (1930, 1962) új- és legújabbkori magyar történelem

Mickun Nyina (1907, 1952) gazdaságtörténet, új- és legújabbkori történelem

Mikecz Ferenc (1927, 1973) új- és legújabbkori magyar történelem

Molnár János (1927, 1966) új és legújabbkori magyar történelem

Molnár Lászlóné (1929, 1969) munkagazdaságtan

Moukhtar Abdel-Moneim (1929, 1966) a középkor története

Mucs Sándor (1926, 1962) új- és legújabbkori történelem

Mucsi Ferenc (1928, 1964) a kommunista és munkásmozgalom története

Nagy István (1919, 1967) a középkor magyar története, gazdaságtörténet

Nagy József (1929, 1971) új- és legújabbkori magyar történelem

Nagy László (1927, 1959) a középkor története, a nemzetközi kapcsolatok és a külpolitika története

L. Nagy Zsuzsa (1930, 1964) új- és legújabbkori magyar történelem

Németh András (1916, 1968) gazdaságtörténet

Németh József (1938, 1976) új- és legújabbkori magyar történelem

Nevelő Irén (1930, 1965) társadalomtörténet, társadalmi mozgalmak története

Oláh József (1930, 1974) gazdaságtörténet

Ónosi László (1932, 1976) új- és legújabbkori magyar történelem

Ormos Mária (1930, 1968) új- és legújabbkori történelem

Orosz István (1935, 1976) gazdaságtörténet

Ördögh Piroska (1926, 1974) a kommunista és munkásmozgalom története

Paládi Kovács Attila (1940, 1974) néprajz, folklór

Palotás Emil (1936, 1968) új- és legújabbkori történelem

Pamlényi Ervin (1919, 1967) művelődéstörténet, a történetírás története

Pándi Ilona (1911, 1966)
legújabbkori magyar történelem
Pataki István (1931, 1970)
új- és legújabbkori történelem
Patek Erzsébet (1918, 1963)
régészet
Paulinyi Oszkár (1899, 1957)
gazdaságtörténet
Péner Imre (1917, 1975)
új- és legújabbkori történelem
Perényi József (1915, 1954)
új- és legújabbkori történelem
Péter Katalin (1937, 1973)
új- és legújabbkori történelem
Petrák Ferencné (1927, 1963)
új- és legújabbkori magyar történelem
Petrus György (1933, 1970)
társadalomtörténet, társadalmi mozgalmak története
Pintér István (1929, 1966)
a kommunista és munkásmozgalom története
Pogány Mária (1931, 1974)
újkori magyar történelem
Pozsonyi Tivadar (1919, 1966)
gazdaságtörténet (agrártörténet)
Puskás Júlia (1929, 1963)
új- és legújabbkori magyar történelem
Rácz Béla (1931, 1969)
új- és legújabbkori magyar történelem
Rácz István (1929, 1967)
társadalmi mozgalmak története
Rácz János (1930, 1968)
új- és legújabbkori történelem
Rendes Lajos (1926, 1969)
társadalomtörténet, a munkásmozgalom története
Réti László (1908, 1952)
a kommunista és munkásmozgalom története
Réti László (1940, 1974)
gazdaságtörténet
Ságvári Ágnes (1928, 1962)
új- és legújabbkori történelem
Sándor Pál (1925, 1956)
gazdaságtörténet (agrártörténet)
Sarkady János (1927, 1964)
ókori történelem
Sárközi István (1930, 1973)
új- és legújabbkori történelem, a kommunista és munkásmozgalom története, művelődéstörténet
Sárközi Zoltán (1922, 1969)
művelődéstörténet
Sashegyi Oszkár (1915, 1970)
újkori magyar történelem, művelődéstörténet, levéltártan
Serfőző Lajos (1930, 1965)
a kommunista és munkásmozgalom története
Siklós András (1928, 1961)
új- és legújabbkori magyar történelem
Siklósné Vincze Edit (1927, 1959)
a kommunista és munkásmozgalom története
Simon Péter (1926, 1962)
új- és legújabbkori magyar történelem
Simon Róbert (1939, 1976)
ókori történelem

Sinkovics István (1910, 1957)
a középkor története
Sipos Péter (1935, 1969)
kommunista és munkásmozgalom története
Solymos Ede (1926, 1960)
néprajz
Somlyai Magda (1926, 1964)
új- és legújabbkori történelem
Somogyi Éva (1937, 1974)
új- és legújabbkori történelem
Soós Katalin (1932, 1974)
új- és legújabbkori történelem
Soós Pál (1930, 1975)
művelődéselmélet és művelődéstörténet
Soproni Sándor (1926, 1974)
régészet
Spira György (1925, 1952)
új- és legújabbkori magyar történelem
Svéd László (1927, 1961)
a kommunista és munkásmozgalom története
Szabadfalvy József (1928, 1971)
néprajz
Szabó Ágnes (1922, 1969)
a kommunista és munkásmozgalom története
Szabó Bálint (1931, 1969)
a kommunista és munkásmozgalom története
Szabó István (1929, 1973)
új- és legújabbkori magyar történelem
Szabó László (1939, 1974)
néprajz, folklór
Szabolcs Ottó (1927, 1961)
társadalomtörténet, társadalmi mozgalmak története
Szakács Kálmán (1925, 1960)
a kommunista és munkásmozgalom története
Szakács Sándor (1936, 1967)
gazdaságtörténet
Szántó György (1915, 1959)
új- és legújabbkori történelem, a a kommunista és munkásmozgalom története
Szántó Imre (1920, 1957)
a középkor magyar története
Szántó Zsuzsanna (1914, 1968)
a kommunista és munkásmozgalom története
Szekeres József (1929, 1968)
a kommunista és munkásmozgalom története
Szemere Imréné (1916, 1962)
társadalomtörténet, társadalmi mozgalmak története
Szendrey István (1928, 1961)
a középkor magyar története
Sziklai Sándorné (1925, 1945)
új- és legújabbkori magyar történelem
Szilágyi János (1907, 1952)
ókori történelem, régészet
Szokolay Katalin (1929, 1963)
új- és legújabbkori történelem
Szolnoky Lajos (1923, 1971)
néprajz
Szuhay Miklós (1928, 1962)
gazdaságtörténet

Szűcs Jenő (1928, 1972)
a középkor magyar története
Takács Lajos (1921, 1964)
néprajz
Tánczos Tibor (1932, 1974)
a kommunista és munkásmozgalom története
Teleki Éva (1929, 1972)
új- és legújabbkori magyar történelem
Tihanyi János (1922, 1970)
új- és legújabbkori magyar történelem
Tilkovszky Lóránt (1927, 1955)
új- és legújabbkori magyar történelem
Timár Ede (1931, 1974)
a kommunista és munkásmozgalom története (sajtótörténet)
Tokody Gyula (1927, 1961)
új- és legújabbkori történelem
Tolnai György (1914, 1961)
gazdaságtörténet (magyar és fejlődő országok)
Tóth Ede (1925, 1963)
új- és legújabbkori történelem
Tóth István (1934, 1969)
társadalomtörténet, társadalmi mozgalmak története
Tóth János (1935, 1973)
a kommunista és munkásmozgalom története
Tóth József (1926, 1971)
a kommunista és munkásmozgalom története
Trogmayer Ottó (1934, 1969)
régészet
Turóczi Károly (1928, 1968)
új- és legújabbkori történelem
Újvári Zoltán (1932, 1970)
néprajz, folklór
Unger Mátyás (1921, 1972)
a középkor története
Ungor Tibor (1928, 1964)
a kommunista és munkásmozgalom története
Urayné Kőhalmi Katalin (1926. 1969) néprajz, altaji nyelvek
Urbán Aladár (1929, 1965)
új- és legújabbkori történelem
Urosevics Daniló (1933, 1971)
új- és legújabbkori történelem, művelődéstörténet
Ürögdi György (1904, 1966) ókori történelem, gazdaságtörténet
Vadász Sándor (1930, 1969)
új- és legújabbkori történelem, társadalomtörténet, társadalmi mozgalmak története, a kommunista és munkásmozgalom története
Vajkai Aurél (1903, 1959)
néprajz, folklór
Vályi-Nagy József (1934, 1975)
a kommunista és munkásmozgalom története
Varga Lajos (1934, 1970)
a kommunista és munkásmozgalom története
Varga Zoltán (1907, 1952)
új- és legújabbkori történelem
Várady László (1926, 1967)
ókori történelem

Várkonyi Péter (1931, 1969)
új- és legújabbkori történelem
H. Veress Éva (1923, 1971)
gazdaságtörténet
Vida István (1940, 1973)
új- és legújabbkori történelem
Vincze István (1922, 1960)
néprajz
Vörös Antal (1926, 1971)
gazdaságtörténet
Vörös Károly (1926, 1972)
társadalomtörténet
Vörösné Windisch Éva (1924, 1971)
a történetírás története, művelődéstörténet
Zágoni Ernő (1929, 1962)
a kommunista és munkásmozgalom története
Zala Tamás (1930, 1972)
új- és legújabbkori történelem
Zimányi Vera (1930, 1966)
gazdaságtörténet
Zsilák András (1921, 1962)
a kommunista és munkásmozgalom története

A ZENETUDOMÁNYOK KANDIDÁTUSAI

Bárdos Kornél (1921, 1968)
a zeneművészet története és elmélete
Csomasz Tóth Kálmán (1902, 1962)
a zeneművészet története és elmélete
Demény János (1915, 1968)
a zeneművészet története és elmélete
Falvy Zoltán (1928, 1963)
a zeneművészet története és elmélete
Gárdonyi Zoltán (1906, 1952)
a zeneművészet története és elmélete
Kárpáti János (1932, 1968)
a zeneművészet története és elmélete
Kiss Lajos (1900, 1971)
néprajz, népzenekutatás
Kroó György (1926, 1964)
a zeneművészet története és elmélete
László Zsigmond (1893, 1972)
a zeneművészet története és elmélete
Legány Dezső (1916, 1973)
a zeneművészet története és elmélete

Lesznai Lajos (1904, 1971)
marxista—leninista esztétika

Martin György (1932, 1970)
néprajz, népzenekutatás

Papp Géza (1915, 1971)
a zeneművészet története és elmélete

Sárosi Bálint (1925, 1966)
néprajz, népzenekutatás

Sólyom György (1922, 1969)
a zeneművészet története és elmélete

Szomjas-Schiffert György (1910, 1969) néprajz, népzenekutatás

Vikár László (1929, 1961)
folklór

Tudománypolitikai Bizottság

Országos Műszaki Fejlesztési Bizottság

Kulturális Kapcsolatok Intézete

Az ország fontosabb kutatóhelyei és tudományos társaságai

ÖTÖDIK RÉSZ

TUDOMÁNYPOLITIKAI BIZOTTSÁG

1055 Budapest, Kossuth Lajos tér 1—3., tel. 123-500

A kormány a tudományos kutatás egységes állami irányítására, a magyar tudományos kutatás és a nemzetközi tudományos kapcsolatok összehangolására, a Magyar Népköztársaság tudománypolitikai terveinek kialakítására és megvalósításának szervezésére Tudománypolitikai Bizottságot hozott létre.

A Tudománypolitikai Bizottság foglalkozik a Magyar Népköztársaság tudománypolitikájának meghatározásával, ezen belül különösen: a tudományos kutatások fejlesztése fő irányainak meghatározásával, a tudományos kutatás anyagi ellátottságával és a ráfordítások eredményességével, a nemzetközi tudományos együttműködés elveinek meghatározásával, továbbá tudományos és kutatóintézetek alapításával, tevékenységük meghatározásával és működésük figyelemmel kísérésével.

A bizottság elnöke:

Aczél György, a Minisztertanács elnökhelyettese

A bizottság elnökhelyettese:

Köpeczi Béla, a Magyar Tudományos Akadémia főtitkárhelyettese

A bizottság tagjai:

Ajtai Miklós, az Országos Műszaki Fejlesztési Bizottság elnöke
Erdey-Grúz Tibor, a Magyar Tudományos Akadémia elnöke*
Faluvégi Lajos pénzügyminiszter
Heténvi István tervhivatali államtitkár
Korcsog András, az MSZMP KB Tudományos, Közoktatási és Kulturális Osztályának helyettes vezetője

* 1976. aug. 16-án elhunyt.

Márta Ferenc, a Magyar Tudományos Akadémia főtitkára
Polinszky Károly oktatási miniszter
Romány Pál mezőgazdasági és élelmezésügyi miniszter
Schultheisz Emil egészségügyi miniszter
Sebestyén János, az Országos Műszaki Fejlesztési Bizottság elnökhelyettese
Szita János, a Nemzetközi Gazdasági Kapcsolatok Titkárságának vezetője

A bizottság titkára:

Kádár Lehel, a Minisztertanács Titkárságának főosztályvezetője; tel: 121-020

TÁRSADALOMTUDOMÁNYI KOORDINÁCIÓS BIZOTTSÁG

A Tudománypolitikai Bizottság a társadalomtudományi kutatások irányításának és koordinálásának elősegítésére bizottságot hozott létre:

A bizottság elnöke:

Köpeczi Béla r. t., az MTA főtitkárhelyettese

A bizottság tagjai:

Bognár József r. t., az MTA Világgazdasági Kutint. ig.
Buza Márton, a SZOT Elméleti Kutint. ig.
Gosztonyi János, az OM államtitkára
Halay Tibor, a közgazdtud. kand., az MSZMP KB Társadalomtudományi Int. igh.
Knopp András, az MSZMP KB Tudományos, Közoktatási és Kulturális Oszt. munkatársa
Kovács István r. t., az MTA Állam- és Jogtudományi Int. igh., „A közigazgatás fejlesztésének komplex tudományos vizsgálata" c. főirány Koordináló Tanácsának eln.
Kulcsár Kálmán lev. t., az MTA Szociológiai Kutint. ig., „A tudományos és technikai forradalom társadalmi feltételei és várható következményei a magyar társadalom fejlődésében" c. főirány Koordináló Tanácsának eln.
Lukács József lev. t. (filozófia)
Nyers Rezső, az MTA Közgazdaságtudományi Int. ig., a „Gazdaságpolitikánk tapasztalatainak elemzése; javaslatok a továbbfejlesztésre" c. főirány Koordináló Tanácsának eln.
Pach Zsigmond Pál r. t., az MTA Történettudományi Int. ig.
Pozsgay Imre, a fil. tud. kand., kulturális miniszter
Szabady Egon, a demogr. tud. dr., a Népességtudományi Kutint. ig.
Szabó Kálmán lev. t., „A szocialista vállalat" c. főirány Koordináló Tanácsának eln.

ORSZÁGOS MŰSZAKI FEJLESZTÉSI BIZOTTSÁG

Az 1027/1967. (IX. 3.) számú kormányhatározattal módosított 1003/1962. (I. 27.) számú kormányhatározat

AZ ORSZÁGOS MŰSZAKI FEJLESZTÉSI BIZOTTSÁG SZERVEZETÉRŐL ÉS MŰKÖDÉSÉRŐL

A Magyar Forradalmi Munkás-Paraszt Kormány az 1017/1961. (IX. 14.) számú határozatával létrehozott Országos Műszaki Fejlesztési Bizottság feladatait, hatáskörét, szervezetét és működését az alábbiakban állapítja meg.

Az Országos Műszaki Fejlesztési Bizottság feladata és hatásköre

1. Az Országos Műszaki Fejlesztési Bizottság (továbbiakban: OMFB) népgazdasági jelentőségű műszaki fejlesztési kérdésekben a Minisztertanács tanácsadó, koordináló és meghatározott körben irányító (lebonyolító) szerve.

Alapvető feladata

— a tudományosan megalapozott, a legkorszerűbb technikai és a népgazdaság követelményeit kielégítő műszaki-gazdasági tanulmányok, irányelvek, koncepciók kidolgozása,

— népgazdasági jelentőségű, általános műszaki fejlesztési kérdésekben a minisztériumok és országos hatáskörű szervek munkájának koordinálása,

— több ágazat vagy egész népgazdasági ág fejlesztését befolyásoló, nagy jelentőségű műszaki kutatási munkák irányítása.

2. Az OMFB elsősorban olyan műszaki fejlesztési kérdésekkel foglalkozik, amelyek a népgazdaság több ágát érintik, megoldásuk különböző szervek összehangolt, tervszerű együttműködését igényli. Az OMFB egyetlen irányító szerv, szakminisztérium területét érintő műszaki fejlesztési kérdésekkel csak akkor foglalkozik, ha az a műszaki fejlesztés komplex feladataival szorosan összefügg, illetve annak különleges népgazdasági jelentősége van. Az OMFB tevékenysége tehát nem helyettesíti a szakminisztériumok és más állami szervek műszaki fejlesztési munkáját, és nem csök-

kenti azért való felelősségüket. Az OMFB nem a műszaki fejlesztés adminisztratív funkcionális szerve.

3. Ennek megfelelően az OMFB fő feladatai a következők:

a) Mint a Kormány műszaki tanácsadó szerve

— figyelemmel kíséri a hazai és külföldi műszaki fejlődés általános tendenciáit, és ennek alapján tájékoztatásokat, tanulmányokat, koncepciókat, javaslatokat dolgoz ki a Kormány gazdaságpolitikai döntéseinek műszaki megalapozásához (a kutatás és fejlesztés struktúrájának módosítására, a nemzetközi tudományos és műszaki együttműködés irányelveire, a beruházási politikában követendő irányvonalra, központi fejlesztési program kidolgozására stb.);

— a népgazdasági tervek (elsősorban a hosszú távú terv) műszaki megalapozásához koncepciókat és elemző tanulmányokat készít az Országos Tervhivatal mint a Kormány központi tervező szerve számára;

— tanulmányozza, hogy a gazdasági irányítási, tervezési, pénzügyi és ellenőrzési módszerek hogyan segítik vagy akadályozzák a műszaki fejlesztést; szükség esetén javaslatot tesz a Kormánynak vagy felelős állami szerveknek a módszerek és a gazdasági irányító eszközök módosítására;

— javaslatokat készít a Kormány számára nagy népgazdasági jelentőségű műszaki kutatások elvégeztetésére;

— figyelemmel kíséri a műszaki jellegű hatósági szabályozás alakulását, és az ezzel kapcsolatban szükséges kormányintézkedésekre javaslatokat dolgoz ki;

— a Külkereskedelmi Minisztériummal közösen elemzi a „technikai külkereskedelem" (licenc-, know-how-vásárlások, valamint magyar szabadalmak és az azok által védett technológiákat megvalósító berendezések külföldi értékesítése) tapasztalatait, és javaslatot tesz olyan átfogó intézkedésekre, melyek elősegítik e tevékenység fejlődését és hatékonyabb felhasználását a gazdaságban;

— a Kormány megbízása vagy az OT felkérése alapján más tárcák, intézmények, illetve vállalatok javaslatait, előterjesztéseit, koncepcióit, beruházási programjait véleményezi;

— figyelemmel kíséri az ország műszaki szellemi kapacitásának fejlődését és felhasználását, különös tekintettel a műszaki szakemberállomány, a műszaki oktatás és a műszaki kutatás fejlesztésére.

b) A Kormány műszaki koordinációs szerveként egyezteti a minisztériumok és országos hatáskörű szervek álláspontját

— a műszaki-gazdasági koncepciók készítésében szükséges munkamegosztás tekintetében,

— a Kormány tudománypolitikai döntéseinek előkészítése során, a műszaki kutatás tekintetében,

— a műszaki kutatás és fejlesztés szabályozása tekintetében felmerülő, több tárcát érintő közös, illetve egységesen rendezendő ügyekben,

— a KGST Tudományos és Műszaki Kutatásokat Koordináló Állandó Kormánybizottság munkájából adódó hazai feladatok megoldásában,

— a tudományos és műszaki információs rendszer kialakításában,

— a műszaki jellegű hatósági szabályozás több tárcát érintő és egységesen rendezendő ügyeiben.

c) Irányítja

— a népgazdasági jelentőségű, államilag finanszírozott műszaki kutatásokat s az ezekhez kapcsolódó licencia és know-how-vásárlásokat.

4. *Az előbbiek ellátása érdekében*

— kapcsolatokat tart fenn a szocialista országok központi műszaki fejlesztési szerveivel,

— jelentős műszaki fejlesztési kérdésekben a szakemberek véleményének széles körű és közvetlen megismerése céljából kongresszusokat, konferenciákat, bemutatókat rendez, illetve kezdeményez,

— támogatja az általános műszaki tájékoztató és propagandamunkát,

— támogatja a nagy jelentőségű, haladó műszaki fejlesztési törekvéseket,

— a műszaki fejlődés érdekében több tárcát érintő speciális szolgálatok ellátására intézeteket, vállalatokat létesít, és felettük felügyeletet gyakorol.

5. Az OMFB az érdekelt szervek bevonásával kidolgozott műszaki fejlesztési irányelveket átadja az Országos Tervhivatalnak, illetve az illetékes minisztériumoknak és más, országos hatáskörű szerveknek. Amennyiben az Országos Tervhivatal a tervek előkészítése során e koncepciókat figyelmen kívül hagyná, ezt a Kormány elé kerülő tervjavaslatban indokolnia kell.

Azokat a nem ágazati jellegű műszaki-gazdasági koncepciókat, amelyek elemzéseket tartalmaznak, irányzatokat fejtenek ki, az OMFB az Országos Tervhivatalnak és az érdekelt szerveknek tájékoztatásként, illetve ajánlásként küldi meg.

6. Az OMFB elnökből, elnökhelyettesekből és 40—50 tagból áll.

7. Az OMFB elnökének helyetteseit, elnökségét és tagjait az elnök előterjesztésére a Minisztertanács nevezi ki.

8. Az OMFB jogkörét két teljes ülés közötti időszakban az elnökség, két elnökségi ülés közötti időszakban sürgős ügyekben az elnök gyakorolja. Az elnököt akadályoztatása esetén az elnökhelyettes helyettesíti.

9. Az OMFB munkáját

a) az OMFB, illetőleg elnöksége által a műszaki fejlesztési irányelvek (koncepciók) és egyéb, a feladatok ellátását elősegítő tanulmányok kidolgozására létrehozott témabizottságok (munkabizottságok, munkacsoportok),

b) az OMFB elnökének irányítása alatt működő hivatali szervezet (továbbiakban: iroda),

c) nagyobb kutatási programok koordinált irányítására alakított programirodák,

d) megbízás, illetve szerződés alapján intézetek, irodák, vállalatok közreműködése útján látja el.

10. Az OMFB az első részben foglalt munkafeladatainak megoldását általában témabizottságok (munkabizottságok, munkacsoportok) dolgozzák ki. A bizottságok vezetőjét és tagjait kiváló elméleti és gyakorlati szakemberek sorából az OMFB elnöke nevezi ki. A bizottsági munkamódszer lényege: tudósok, kiváló mérnökök, feltalálók, műszaki és gazdasági szakemberek széles körével végzett kollektív munka.

11. Az OMFB témabizottságaiban (munkabizottságaiban, munkacsoportjaiban) közreműködő szakembereket — ideértve azok vezetőit is — az OMFB elnöke a ténylegesen végzett munka arányában díjazza.

12. Az OMFB az 1. pont értelmében a Minisztertanács szakértő szerve, az OMFB, egyes témabizottságainak tagjai az OMFB szakértői. Ezért az OMFB és az egyes bizottságok tagjai e minőségükben állásfoglalásukat legjobb tudásuk és tudományos meggyőződésük szerint, munkáltatójuktól és felügyeleti szervüktől függetlenül alakítják ki.

13. Az OMFB munkájának folyamatosságát, eredményességét, a népgazdaság legfontosabb feladataival való összhangját az ügyintéző szerve, irodája útján biztosítja. Az iroda munkatársait általában magas műszaki,

gazdasági képzettséggel, sokéves gyakorlattal, népgazdasági áttekintő képességgel és jó szervezőkészséggel rendelkező szakemberek köréből az OMFB elnöke alkalmazza.

14. Az OMFB feladatainak ellátásához igénybe veszi vállalatok (irodák, intézetek) szolgáltatásait (kutatás, információ stb.). E szolgáltatások teljesítésére szerződéseket köt. Ha a szerződéskötés gazdasági eszközökkel nem biztosítható és annak megkötéséhez a népgazdaság különösen fontos érdeke fűződik, az OMFB elnöke javaslatot tesz a felügyeletet gyakorló szerv vezetőjének, hogy a vállalatot (irodát, intézetet) a 11/1967. (V. 13.) Korm. számú rendelet 24. §-a alapján szerződés megkötésére utasítsa.

15. Az OMFB feladatainak finanszírozása a következő forrásokból történik:

— irodájának fenntartása, a szakértők díjazása költségvetési ellátmányból,

— a népgazdasági jelentőségű kutatások lebonyolítása, illetve ilyen jellegű vállalati kutatás és fejlesztés támogatása a vállalati műszaki fejlesztési hozzájárulás OMFB-nek juttatott hányadából és a műszaki kutatási, valamint egyéb célokra kiutalt költségvetési összegekből.

Az OMFB együttműködése más szervekkel

16. Az OMFB a műszaki fejlesztés előmozdítását szolgáló munkájában szorosan együttműködik az Országos Tervhivatallal, az illetékes minisztériumokkal, más országos hatáskörű szervekkel, a Magyar Tudományos Akadémiával a kialakítandó célszerű szervezeti formák között.

Ennek keretén belül az OMFB részt vesz

— a Kormány és a gazdaságirányításért felelős minisztériumok és országos hatáskörű szervek olyan döntéselőkészítő munkáiban, melyek a műszaki fejlődésre jelentős hatást gyakorolnak (ár-, bér-, hitel-, beruházáspolitika, jövedelemszabályozás, kül- és belkereskedelem-szabályozás stb.),

— a népgazdaság műszaki fejlődésére alapvetően kiható nemzetközi megállapodások előkészítésében,

— a Kormány tudománypolitikai döntéseinek előkészítésében.

17. Az ország energiagazdaságát jelentősen befolyásoló műszaki fejlesztési kérdésekben az OMFB az Országos Energiagazdálkodási Hatóság (OEGH) munkáját is igénybe veheti.

18. Az OMFB munkájában szervezetten támaszkodik a társadalmi szervek tevékenységére. Az együttműködés során az OMFB igénybe veszi a társadalmi szervek, különösen pedig a Szakszervezetek Országos Tanácsa és az egyes szakszervezetek, a Kommunista Ifjúsági Szövetség, a Műszaki és Természettudományi Egyesületek Szövetsége és tagegyesületei — bíráló, javaslattevő és propaganda — munkáját a műszaki fejlesztési irányelvek kidolgozásában, megvalósításában, a megvalósítás ellenőrzésében. Az OMFB segíti és szakmailag alátámasztja a társadalmi szerveknek a műszaki fejlesztéssel összefüggő tevékenységét, különösen a műszaki propaganda területén.

Az OMFB tagjai

A bizottság elnöke:

Ajtai Miklós

A bizottság általános elnökhelyettese:

Sebestyén János

A bizottság elnökhelyettesei:

Osztrovszki György r. t.
Papp A. László

A bizottság elnökségi tagjai:

Bognár Géza r. t.
Darvas György, az OT főov.
Gácsi Miklós kohó- és gépipari államtitkár
Márta Ferenc r. t., az MTA főtitkára
Sárdy Tibor vezérőrnagy
Szili Géza nehézipari minh.

A bizottság tagjai:

Ábrahám Kálmán közlekedés- és postaügyi államtitkár
Ács Ernő, a műsz. tud. dr., ny. ig.
Bakonyi Sebestyén Endre, az ÁFB ny. eln.
Bakos Zsigmond könnyűipari minh.
Bartos István, az OMFB ny. elnh.
Betlej Sándor, a műsz. tud. kand., kohó- és gépipari minh.
Bőhm István, a Műszeripari Kutint. ig.
Dabronaki Gyula államtitkár, a KNEB elnöke
Dobrotka László könnyűipari minh.
Dégen Imre, az OVH ny. eln.
Gergely István, a mgazd. tud. kand., államtitkár, az OVH eln.
Gillemot László r. t.
Hegedüs Ernő, a Tervezésfejlesztési és Típustervező Int. ig.
Heller László r. t.

Hoós János, az MSZMP Gazdaságpol. Oszt. ovh.
Horváth Mihály, az orvtud. kand., a Balatonfüredi Állami Szívkórház főo.
Horváth Pál, az Egyesült Izzólámpa és Villamossági Rt. műsz. ig.
Kalmár László r. t.
Karádi Gyula, az OT ny. elnh.
Kovács István, a GTI tud. igh.
Lehr Ferenc, a műsz. tud. kand., a Könnyűipari Tervezőiroda ny. főmérnöke
Lettner Ferenc, a műsz. tud. kand., az INTRANSMAS ig.
Lévai András r. t.
Littvai István kohó- és gépipari minh.
Mezey Barna, a CHINOIN Gyógyszer- és Vegyészeti Termékek Gyára ig.
Nemeslaki Tivadar kohó- és gépipari miniszter
Polinszky Károly r. t.
Preisich Miklós, a kém. tud. kand., a Magyar Vegyipari Egyesülés elnh.
Pungor Ernő r. t.
Rödönyi Károly ny. közlekedés- és postaügyi miniszter
Sebestyén Gyula, a műsz. tud. dr., az Építéstudományi Int. ig.
Szabó János lev. t.
Talabér József, a kém. tud. kand., a Szilikátipari Központi Kutint. ig.
Tétényi Pál lev. t.
Tóth Miklós, a műsz. tud. dr., a NIM Műszaki Fejlesztési Főoszt. főov.-h.
Turányi István, a műsz. tud. dr., tszv. egy. t.
Udvardi Sándor külkereskedelmi minh.
Vajta László lev. t.
Valkó Endre, a MTESZ ny. főtitk.
Vámos György, a műsz. tud. kand., a Könnyűipari Műszaki Főiskola főig.
Váncsa Jenő mezőgazdasági és élelmezésügyi minh.
Váradi Imre, a Távközlési Kutint. ig.
Zentai Béla, az OMFB főov.

Az Országos Műszaki Fejlesztési Bizottság irodája:

1052 Budapest, Martinelli tér 8., tel. 175-900

KULTURÁLIS KAPCSOLATOK INTÉZETE

1051 Budapest, Dorottya u. 8., tel. 183-899

A Kulturális Kapcsolatok Intézetének — mint országos hatáskörű szervnek — feladata a nemzetközi tudományos és kulturális kapcsolatok alapelveinek kidolgozása, az ország tudományos és kulturális egyezményeinek előkészítése, megkötése, valamint a gondoskodás azok végrehajtásáról. A KKI irányítja a külföldi magyar kulturális intézetek tevékenységét. Részt vesz a műszaki tudományos nemzetközi kapcsolatok kialakításában. Ezeknek intézeti szerve a Műszaki Tudományos és Természettudományos Együttműködési Titkárság.

A nemzetközi kulturális és tudományos kapcsolatok országon belüli összehangolását és az intézet tevékenységének elvi irányítását a KKI ügyvezető elnöksége mint kormánybizottság látja el. Az ügyvezető elnökség felügyeleti szerve a Magyar UNESCO Bizottságnak, valamint az Országos Ösztöndíjtanácsnak is. E két szerv titkársága a KKI főosztályaként működik.

Az intézet elnöke:

Rosta Endre

Az intézet elnökhelyettesei:

Demeter Sándor
Lőrinc Tamás
Nagy Miklós
Pesta László

HATODIK RÉSZ

AZ ORSZÁG FONTOSABB KUTATÓHELYEI

TUDOMÁNYOS KUTATÓINTÉZMÉNYEK*

(Az intézet neve után zárójelbe tett évszám az alapítás évét, a betűrövidítés pedig a felügyeleti szervet jelöli a 6. oldali jelmagyarázat szerint)

A kutató-fejlesztő helyek száma az országban több mint ezerkétszáz. Az önálló kutató-fejlesztő intézeteken kívül rendszeres kutatómunka folyik egyetemi és főiskolai tanszékeken és egyéb intézményekben (könyvtárak, levéltárak, múzeumok, üzemi laboratóriumok stb.).

Az alábbi felsorolás *kizárólag* a főhivatású kutató-fejlesztő intézeteket tartalmazza. Ebben a felsorolásban az almanach II. része 2. fejezetében levő akadémiai intézmények a teljesség kedvéért ismét szerepelnek.

Agrárgazdasági Kutatóintézet (1953., MÉM)
1093 Budapest, Zsil u. 5–7., tel. 336-140
Igazgató: Márton János, a mgazd. tud. kand.

Állam- és Jogtudományi Intézet (1949., MTA)
1250 Budapest, Pf. 25 (Országház u. 30.), tel. 153-866
Igazgató: Szabó Imre r. t.

Állategészségügyi Kutatóintézet (1949., MTA)
1143 Budapest, Hungária krt. 21., tel. 836-925
Igazgató: Mészáros János lev. t.

Állattenyésztési Kutatóintézet (1949., MÉM)
2053 Herceghalom, tel. 133
Főigazgató: Keserű János

* Azokat a kutatóintézeteket soroljuk fel, amelyek a KSH „Tudományos Kutatás" c. kiadványjegyzékében szerepelnek.

Általános Géptervező Iroda (1950., KGM)
1012 Budapest, Kuny Domokos u. 2., tel. 359-150
Igazgató: Horányi Miklós

Alumíniumipari Tervező és Kutatóintézet (1976., NIM)
1133 Budapest, Pozsonyi út 56., tel. 494-750
Igazgató: Zámbó János, a műsz. tud. dr.

Atommagkutató Intézet (1954., MTA)
4026 Debrecen, Bem tér 18/c, tel. 15-675
Igazgató: Berényi Dénes lev. t.

Autóipari Kutatóintézet (1950., KGM)
1115 Budapest, Csóka u. 7—13., tel. 666-988
Igazgató: Annus Imre

Bányászati Kutatóintézet (1949., NIM)
1037 Budapest, Mikoviny Sámuel u. 2—4., tel. 687-260
Igazgató: Martos Ferenc lev. t.

Belkereskedelmi Kutatóintézet (1959., BkM)
1051 Budapest, Vigadó u. 6., tel. 184-448
Igazgató: Berényi József, a közgazdtud. kand.

Biológiai Kutatóintézet (1927., MTA)
8237 Tihany, tel. 44-081
Igazgató: Salánki János lev. t.

Botanikai Kutatóintézet (1952., MTA)
2163 Vácrátót, Alkotmány u. 2—4., tel. 02
Igazgató: Zólyomi Bálint r. t.

Bőr-, Műbőr- és Cipőipari Kutatóintézet (1949., KipM)
1047 Budapest, Paksi József u. 43., tel. 293-855
Igazgató: Lóránt Iván, a kém. tud. kand.

Cukoripari Kutatóintézet (1950., MÉM)
1084 Budapest, Tolnai Lajos u. 25., tel. 135-418
Igazgató: Zsigmond András

Csillagvizsgáló Intézet (1899., MTA)
1121 Budapest, Konkoly-Thege út 13—17., tel. 366-621
Igazgató: Szeidl Béla, a fiz. tud. kand.

Dohánykutató Intézet (MÉM)
4029 Debrecen, Attila tér 3., tel. 11-730
Igazgató: Némethi László

Dunántúli Tudományos Intézet (1943., MTA)
7601 Pécs, Kulich Gyula u. 22., tel. 11-394
Igazgató: Bihari Ottó lev. t.

Erdészeti Tudományos Intézet (1949., MÉM)
1023 Budapest, Frankel Leó út 44., tel. 150-624
Főigazgató: Keresztesi Béla lev. t.

Élelmiszeripari Gazdaságkutató Intézet (1962., MÉM)
1054 Budapest, Széchenyi rkp. 6., tel. 315-550
Igazgató: —

Építésgazdasági és Szervezési Intézet (1957., ÉVM)
1393 Budapest, Pf. 319 (Csalogány u. 9—11.), tel. 150-067
Igazgató: Gerő István, a közgazdtud. kand.

Építéstudományi Intézet (1948., ÉVM)
1113 Budapest, Dávid Ferenc u. 6., tel. 667-222
Igazgató: Sebestyén Gyula, a műsz. tud. dr.

Építésügyi Minőségellenőrző Intézet (1963., ÉVM)
1113 Budapest, Diószegi út 37., tel. 667-222
Igazgató: Borbély Imre

Faipari Kutatóintézet (1951., MÉM)
1201 Budapest, Vörösmarty u. 56., tel. 278-463
Igazgató: Stróbl Kálmán

Filozófiai Intézet (1957., MTA)
1054 Budapest, Szemere u. 10., tel. 120-243
Mb. igazgató: Görgényi Ferenc

Földrajztudományi Kutatóintézet (1951., MTA)
1388 Budapest, Pf. 64 (Népköztársaság útja 62.), tel. 317-325
Igazgató: Pécsi Márton r. t.

Gabonatermesztési Kutatóintézet (1955., MÉM)
6726 Szeged, Alsó kikötősor 5., tel. 12-244
Igazgató: Szániel Imre, a mgazd. tud. kand.

Gabonatröszt Kutatóintézete (1955., MÉM)
1024 Budapest, Kisrókus u. 15/b, tel. 350-730
Mb. igazgató: Kolostori József

Geodéziai és Geofizikai Kutatóintézet (1972., MTA)
9400 Sopron, Múzeum u. 6—8., tel. 11-121
Igazgató: Somogyi József, a műsz. tud. kand.

Gépipari Technológiai Intézet (1960., KGM)
1107 Budapest, Bihari út 6—8., tel. 472-380
Igazgató: Tarján Ferenc
Gyógynövénykutató Intézet (1915., NIM)
2011 Budakalász, József A. u. 68.
Igazgató: Tétényi Péter, a biol. tud. dr.
Gyógyszerkutató Intézet (1949., NIM)
1045 Budapest, Szabadságharcosok útja 47—49., tel. 292-441
Igazgató: Láng Tibor, a kém. tud. kand.
Gyümölcs- és Dísznövénytermesztési Kutatóintézet (1950., MÉM)
1223 Budapest (Budatétény), Park u. 2., tel. 264-060
Főigazgató: Molnár Béla, a mgazd. tud. kand.
Haltenyésztési Kutatóintézet (1969., MÉM)
5540 Szarvas, tel. 183
Igazgató: Müller Ferenc
Híradástechnikai Ipari Kutatóintézet (1953., KGM)
1064 Budapest, Vörösmarty u. 67., tel. 126-649
Vezérigazgató: Komporday Aurél
Húsipari Kutatóintézet (1959., MÉM)
1097 Budapest, Gubacsi út 6/b, tel. 330-946
Igazgató: Tomán Zoltán
Ipargazdaságtani Kutatócsoport (1960., MTA)
1112 Budapest, Budaörsi út 43—45., tel. 850-777
Igazgató: Román Zoltán, a közgazdtud. kand.
Irodalomtudományi Intézet (1956., MTA)
1118 Budapest, Ménesi út 11—13., tel. 451-156
Igazgató: Sőtér István r. t.
Izotópintézet (1959., MTA)
1525 Budapest, Pf. 77 (Konkoly-Thege út), tel. 166-648
Igazgató: Tétényi Pál lev. t.
Kisállattenyésztési Kutatóintézet (1951., MÉM)
2100 Gödöllő, tel. 6
Igazgató: Petőházi Gábor, a mgazd. tud. kand.
Kísérleti Orvostudományi Kutatóintézet (1952., MTA)
1083 Budapest, Szigony u. 43., tel. 331-970
Igazgató: Stark Ervin lev. t.

Kohó- és Gépipargazdasági, Szervezési- és Számítástechnikai Int. (1952., KGM)
1137 Budapest, Radnóti M. u. 2., tel. 215-290
Igazgató: Kiss Jovák József

Kohó- és Gépipari Tudományos Műszaki Tájékoztató Intézet (1951., KGM)
1051 Budapest, Arany János u. 24., tel. 317-960
Igazgató: Gágyor Pál

Konzerv- és Paprikaipari Kutatóintézet (1959., MÉM)
1097 Budapest, Földváry u. 4., tel. 342-381
Igazgató: Török Szilveszter György, a kém. tud. kand.

Közgazdasági Információs Csoport (1973., MTA)
1112 Budapest, Budaörsi út 43—45., tel. 850-878
Igazgató: Földi Tamás

Közgazdaságtudományi Intézet (1954., MTA)
1112 Budapest, Budaörsi út 43—45., tel. 850-777
Igazgató: Nyers Rezső

Központi Élelmiszeripari Kutatóintézet (1959., MÉM)
1022 Budapest, Herman Ottó út 15., tel. 158-674
Igazgató: Simek Ferenc, a kém. tud. kand.

Központi Fizikai Kutatóintézet (1950., MTA)
1525 Budapest, Pf. 49 (Konkoly-Thege út 29—33.), tel. 166-447
A kutatóközpont főigazgatója: Pál Lénárd r. t.

Részecske- és Magfizikai Kutatóintézet
Igazgató: Szegő Károly, a fiz. tud. kand.

Szilárdtest-kutató Intézet
Igazgató: Vasvári Béla, a fiz. tud. kand.

Atomenergia-kutató Intézet
Igazgató: Szabó Ferenc, a műsz. tud. dr.

Mérés- és Számítástechnikai Kutatóintézet
Igazgató: Sándory Mihály, a műsz. tud. kand.

Központi Kémiai Kutatóintézet (1952., MTA)
1025 Budapest, Pusztaszeri út 59—67., tel. 353-735
Igazgató: Holló János r. t.

Központi Szolgáltatásfejlesztési Kutatóintézet (1961., KipM)
1136 Budapest, Hegedüs Gyula u. 13., tel. 129-860
Igazgató: Vas Gyula

Közúti Közlekedési Tudományos Kutatóintézet (1971., KPM)
1502 Budapest, Pf. 107 (Than Károly u. 3—5.), tel. 850-311
Igazgató: Szini Béla

Magyar Állami Eötvös Loránd Geofizikai Int. (1919., KFH—NIM)
1145 Budapest, Kolumbusz u. 17—23., tel. 635-010
Igazgató: Müller Pál, a föld- és ásvt. tud. kand.

Magyar Állami Földtani Intézet (1869., KFH—NIM)
1143 Budapest, Népstadion út 14., tel. 837-940
Igazgató: Konda József, a föld- és ásvt. tud. kand.

Magyar Ásványolaj- és Földgázkísérleti Intézet (1948., NIM)
8200 Veszprém, Wartha Vince u. 1., tel. 12-440
Igazgató: Csikós Rezső

Magyar Elektrotechnikai Ellenőrző Intézet (1934., KGM)
1132 Budapest, Váci út 48/a—b, tel. 494-700
Igazgató: Major János

Magyar Tejgazdasági Kísérleti Intézet (1904., MÉM)
9200 Mosonmagyaróvár, Lucsony u. 24., tel. 16-644
Igazgató: Ketting Ferenc

Matematikai Kutatóintézet (1950., MTA)
1053 Budapest, Reáltanoda u. 13—15., tel. 182-399
Igazgató: Fejes Tóth László r. t.

Mezőgazdasági Erőgépfejlesztő Intézet (1950., KGM)
1016 Budapest, Krisztina krt. 55., tel. 159-870
Igazgató: Fekete János

Mezőgazdasági Gépkísérleti Intézet (1949., MÉM)
2100 Gödöllő, Tessedik S. u. 4., tel. 651
Igazgató: Bánházi Gyula, a mgazd. tud. kand.

Mezőgazdasági Kutatóintézet (1949., MTA)
2462 Martonvásár, tel. 119
Igazgató: Rajki Sándor lev. t.

Mikrobiológiai Kutatócsoport (1963., MTA)
1529 Budapest, Pihenő út 1., tel. 365-527
Igazgató: Földes István, az orvtud. dr.

Munkavédelmi Tudományos Kutatóintézet (1953., SZOT)
1021 Budapest, Ötvös János u. 1—3., tel. 164-098
Igazgató: Bükkösi István

Műanyagipari Kutatóintézet (1949., NIM)
1143 Budapest, Hungária krt. 114., tel. 296-245
Igazgató: Hardy Gyula lev. t.

Műszaki Fizikai Kutatóintézet (1958., MTA)
1325 Budapest, Pf. 76 (Fóti út 56.), tel. 880-100
Igazgató: Nagy Elemér lev. t.

Műszaki Kémiai Kutatóintézet (1960., MTA)
8201 Veszprém, Pf. 125 (Schönherz Z. u. 10.), tel. 12-775
Igazgató: Blickle Tibor, a kém. tud. dr.

Műszeripari Kutatóintézet (1950., KGM)
1133 Budapest, Vésző u. 3., tel. 201-860
Igazgató: Bőhm István

Művészettörténeti Kutatócsoport (1969., MTA)
1014 Budapest, Úri u. 62., tel. 160-160
Igazgató: Aradi Nóra, a művtört.-tud. dr.

Nagynyomású Kísérleti Intézet (1949., NIM)
2440 Százhalombatta
Igazgató: Károlyi József, a kém. tud. kand.

Napfizikai Obszervatórium (1958., MTA)
4010 Debrecen, Nagyerdő, tel. 12-393
Igazgató: Dezső Loránt, a fiz. tud. kand.

Nehézvegyipari Kutatóintézet (1949., NIM)
8200 Veszprém, Wartha Vince u. 1—3., tel. 12-480
Igazgató: Szántó András, a kém. tud. kand.

Népességtudományi Kutatóintézet (1962., KSH)
1053 Budapest, Veres Pálné u. 10., tel. 174-467
Igazgató: Szabady Egon, a demogr. tud. dr.

Néprajzi Kutatócsoport (1967., MTA)
1014 Budapest, Országház u. 30., tel. 161-540
Igazgató: Ortutay Gyula r.t.

NIM Ipargazdasági és Üzemszervezési Intézet (1963., NIM)
1055 Budapest, Markó u. 16., tel. 114-250
Igazgató: Jancsár Sándor

Növényolajipari és Mosószer Kutatóintézet (1950., MÉM)
1106 Budapest, Maglódi út 6., tel. 477-707
Igazgató: Kurucz Józsefné

Növénytermesztési és Talajvédelmi Kutatóintézet (1955., MÉM)
3356 Kompolt, tel. 2
Igazgató: Szalai György, a mgazd. tud. kand.

Növényvédelmi Kutatóintézet (1949., MÉM)
1022 Budapest, Herman Ottó út 15., tel. 358-137
Igazgató: Jermy Tibor lev. t.

Nyelvtudományi Intézet (1949., MTA)
1250 Budapest, Pf. 19 (Szentháromság u. 2.), tel. 160-807
Igazgató: Hajdú Péter r. t.

Olajbányászati Kutatólaboratórium (1957., MTA)
3515 Miskolc-Egyetemváros, tel. 17-784
Igazgató: Tóth József, a kém. tud. dr.

Országos Élelmezés- és Táplálkozástudományi Intézet (1949., EüM)
1097 Budapest, Gyáli út 3/a, tel. 334-130
Igazgató: Tarján Róbert, az orvtud. dr., egy. t.

Országos „Frédéric Joliot Curie" Sugárbiológiai és Sugáregészségügyi Kutatóintézet (1956., EüM)
1221 Budapest, Pentz Károly u. 5., tel. 254-089
Igazgató: Sztanyik B. László, az orvtud. kand.

Országos Haematológiai és Vértranszfúziós Intézet (1948., EüM)
1113 Budapest, Daróczi út 24., tel. 665-822
Főigazgató: Simonovits István, az orvtud. kand., egy. t.
Tudományos igazgató: Hollán Zsuzsa lev. t.

Országos Ideg- és Elmegyógyászati Intézet (EüM)
1021 Budapest, Vörös Hadsereg útja 116., tel. 164-640
Igazgató: Tariska István, az orvtud. kand., egy. t.

Országos Idegsebészeti Tudományos Intézet (1953., EüM)
1145 Budapest, Amerikai út 57., tel. 835-300
Igazgató: Pásztor Emil, az orvtud. dr., c. egy. t.

Országos Kardiológiai Intézet (1957., EüM)
1096 Budapest, Nagyvárad tér 1., tel. 340-350
Igazgató: Gábor György, az orvtud. dr., egy. t.

Országos Korányi Tbc és Pulmonológiai Intézet (1952., EüM)
1529 Budapest, Pihenő út 1., tel. 364-740
Igazgató: Hutás Imre, az orvtud. kand.

Országos Közegészségügyi Intézet (1949., EüM)
1097 Budapest, Gyáli út 2—6., tel. 341-580
Főigazgató: Tóth Béla c. egy. doc.

Országos Meteorológiai Szolgálat (1870., OMFB)
1024 Budapest, Kitaibel Pál u. 1., tel. 353-500
Igazgató: Czelnai Rudolf lev. t.

Országos Munka- és Üzemegészségügyi Intézet (1949., EüM)
1089 Budapest, Nagyvárad tér 2., tel. 334-730
Igazgató: Tímár Miklós, az orvtud. kand., egy. t.

Országos Onkológiai Intézet (1954., EüM)
1122 Budapest, Ráth György u. 7—9., tel. 354-350
Igazgató: Eckhardt Sándor, az orvtud. kand.
Tudományos igazgató: Sugár János, az orvtud. dr., egy. t.

Országos Reuma- és Fizioterápiás Intézet (1952., EüM)
1027 Budapest, Frankel Leó u. 17—19., tel. 150-280
Igazgató: Bozsóky Sándor, az orvtud. dr., egy. t.

Országos Röntgen- és Sugárfizikai Intézet (1956., EüM)
1081 Budapest, Kállai Éva u. 20., tel. 143-090
Igazgató: Csákány György, az orvtud. kand.

Országos Testnevelés- és Sportegészségügyi Intézet (1952., EüM)
1123 Budapest, Alkotás u. 48., tel. 155-676
Igazgató: Kálmán Péter, az orvtud. kand.

Országos Traumatológiai Intézet (1956., EüM)
1081 Budapest, Mező Imre út 17., tel. 342-330
Főigazgató: Szántó György, az orvtud. kand., egy. t.
Tudományos igazgató: Manninger Jenő, az orvtud. kand., c. egy. t.

Öntözési Kutatóintézet (1955., MÉM)
5540 Szarvas, tel. 94
Igazgató: Kovács Gábor, a mgazd. tud. dr.

Pedagógiai Kutatócsoport (1972., MTA)
1014 Budapest, Úri u. 62., tel. 160-287
Igazgató: Horváth Márton, a nevtud. kand.

Posta Kísérleti Intézet (1954., KPM)
1456 Budapest, Pf. 2 (Zombori u. 2.), tel. 471-560
Igazgató: Rontó Tibor

Pszichológiai Intézet (1902., MTA)
1068 Budapest, Szondy u. 83—85., tel. 319-162
Igazgató: Pataki Ferenc, a nevtud. kand.

Régészeti Intézet (1958., MTA)
1014 Budapest, Úri u. 49., tel. 160-160
Igazgató: Gerevich László r. t.
Répatermesztési Kutatóintézet (1954., MÉM)
9463 Sopronhorpács, tel. 55-514
Igazgató: Magassy Lajos, a mgazd. tud. kand.
Sütőipari Kutatóintézet (1959., MÉM)
1117 Budapest, Dombóvári út 7., tel. 453-179
Igazgató: Szalai Lajos, a kém. tud. kand.
Számítástechnikai és Automatizálási Kutatóintézet (1973., MTA)
1111 Budapest, Kende u. 13—17., tel. 450-190
Igazgató: Vámos Tibor lev. t.
Szegedi Biológiai Központ (SZBK) (1971., MTA)
6701 Szeged, Pf. 521 (Odesszai krt. 62.), tel. 11-048
Főigazgató: Straub F. Brunó r. t.
SZBK Biofizikai Intézete (1971)
Igazgató: Keszthelyi Lajos, a fiz. tud. dr.
SZBK Biokémiai Intézete (1950)
Igazgató: Straub F. Brunó r. t.
SZBK Genetikai Intézete (1942)
Igazgató: Alföldi Lajos, a biol. tud. dr.
SZBK Növényélettani Intézete (1970)
Igazgató: Farkas Gábor r. t.
Szerves Vegyipari Kutatóintézet (1949., NIM)
1085 Budapest, Stahly út 13., tel. 335-320
Igazgató: Koczor István, a kém. tud. kand.
Szeszipari Kutatóintézet (1951., MÉM)
1089 Budapest, Diószeghy u. 8., tel. 334-560
Igazgató: Sólyom Lajos
Szilikátipari Központi Kutató- és Tervezőintézet (1953., ÉVM)
1034 Budapest, Bécsi út 126., tel. 688-460
Igazgató: Talabér József, a kém. tud. kand.
Szociológiai Kutatóintézet (1963., MTA)
1014 Budapest, Úri u. 49., tel. 160-160
Igazgató: Kulcsár Kálmán lev. t.

Szőlészeti és Borászati Kutatóintézet (1950., MÉM)
1022 Budapest, Herman Ottó út 15., tel. 154-898
Főigazgató: Katona József
Takarmánytermesztési Kutatóintézet (1955., MÉM)
7095 Iregszemcse, tel. 5
Igazgató: Kurnik Ernő r. t.
Talajművelési Kutatóintézet (1955., MÉM)
5300 Karcag, tel. 315
Igazgató: Kurucz Gyula, a mgazd. tud. kand.
Talajtani és Agrokémiai Kutatóintézet (1949., MTA)
1022 Budapest, Herman Ottó út 15., tel. 158-283
Igazgató: Szabolcs István, a mgazd. tud. dr.
TAURUS Gumiipari Vállalat Kutatóintézete (1958., NIM)
1087 Budapest, Kerepesi út 17., tel. 130-830
Igazgató: Bartha Zoltán, a kém. tud. kand.
Távközlési Kutatóintézet (1949., KGM)
1026 Budapest, Gábor Áron u. 65., tel. 353-900
Vezérigazgató: Váradi Imre
Természettudományi Kutatólaboratóriumok (1976., MTA)
1502 Budapest, Pf. 132 (Budaörsi út 43—45.), tel. 850-777
A laboratóriumok igazgatója: Székely Tamás, a kém. tud. dr.
Akusztikai Kutatólaboratórium (1976)
Igazgató: Tarnóczy Tamás, a fiz. tud. dr.
Geokémiai Kutatólaboratórium (1955)
Igazgató: Pantó György, a földtud. kand.
Kristályfizikai Kutatólaboratórium (1976)
Igazgató: Voszka Rudolf, a fiz. tud. kand.
Szervetlen Kémiai Kutatólaboratórium (1976)
Igazgató: Székely Tamás, a kém. tud. dr.
Tervezésfejlesztési és Típustervező Intézet (1960., ÉVM)
1075 Budapest, Asbóth u. 9—11., tel. 226-240
Igazgató: Hegedűs Ernő
Testnevelési Főiskola Tudományos Kutatóintézete (1959., OTSH)
1123 Budapest, Alkotás u. 44., tel. 155-623
Igazgató: Nádori László, a biol. tud. kand.

Textilipari Kutatóintézet (1949., KipM)
1103 Budapest, Gyömrői út 86., tel. 472-300
Igazgató: Tilajka Sándor, a műsz. tud. kand.
Történettudományi Intézet (1949., MTA)
1014 Budapest, Úri u. 53., tel. 160-160
Igazgató: Pach Zsigmond Pál r. t.
Tudományszervezési Csoport (1969., MTA)
1051 Budapest, Münnich Ferenc u. 18., tel. 313-161
Igazgató: Szántó Lajos, a közgazdtud. kand.
Tüzeléstechnikai Kutatóintézet (1957., KGM)
3515 Miskolc-Egyetemváros, tel. 34-530
Igazgató: Csirmaz István
Vasipari Kutatóintézet (1949., KGM)
1116 Budapest, Fehérvári út 130., tel 250-020
Igazgató: Horváth János
Vasúti Tudományos Kutatóintézet (1951., KPM)
1450 Budapest, Pf. 78 (Múzeum u. 11.), tel. 134-000
Igazgató: Nagy József, a műsz. tud. kand.
Világgazdasági Kutatóintézet (1973., MTA)
1531 Budapest, Pf. 36 (Kálló esperes u. 15.), tel. 668-433
Igazgató: Bognár József r. t.
Villamosenergia-ipari Kutatóintézet (1949., NIM)
1051 Budapest, Zrínyi u. 1., tel. 183-965
Igazgató: Vajda György lev. t.
Villamosipari Kutatóintézet (1949., KGM)
1158 Budapest, Cservenka M. u. 86., tel. 831-500
Igazgató: Lukács József lev. t.
Vízgazdálkodási Tudományos Kutatóintézet (1952., OVH)
1088 Budapest, Rákóczi út 41., tel. 131-690
Igazgató: Stelczer Károly, a műsz. tud. kand.
Zenetudományi Intézet (1961., MTA)
1014 Budapest, Országház u. 9., tel. 161-522
Igazgató: Ujfalussy József lev. t.
Zöldségtermesztési Kutatóintézet (1955., MÉM)
6000 Kecskemét, tel. 13-680
Igazgató: Balázs Sándor, a mgazd. tud. dr.

FELSŐOKTATÁSI INTÉZMÉNYEK

(Az intézmények után álló, zárójelbe tett rövidítések a felügyeleti szervet jelentik.)

Egyetemek

Agrártudományi Egyetem (MÉM)
2100 Gödöllő, Nyisztor György tér 1., tel. 1
Mezőgazdaságtudományi Kar
Mezőgazdasági Gépészmérnöki Kar
Szaktanárképző Intézet

Agrártudományi Egyetem (MÉM)
4032 Debrecen, Böszörményi út 138., tel. 12-230
Mezőgazdaságtudományi Egyetemi Kar, Debrecen
Öntözéses és Meliorációs Főiskolai Kar
5540 Szarvas, Szabadság u. 1., tel. 401
Mezőgazdasági Gépészeti Főiskolai Kar
5400 Mezőtúr, Tolbuhin u. 2., tel. 70

Agrártudományi Egyetem (MÉM)
8360 Keszthely, Deák Ferenc u. 16., tel. 12-330
Mezőgazdaságtudományi Kar, Keszthely
Mezőgazdaságtudományi Kar
9200 Mosonmagyaróvár, Vár u. 2., tel. 16-851
Mezőgazdasági Gépészeti Főiskolai Kar
9900 Körmend, Rákóczi út 2., tel. 48
Agronómiai Főiskolai Kar
8800 Nagykanizsa, Ady Endre u. 74., tel. 13-001

Állatorvostudományi Egyetem (MÉM)
1078 Budapest, Landler Jenő u. 2., tel. 222-660
Budapesti Műszaki Egyetem (OM)
1111 Budapest, Műegyetem rkp. 3., tel. 664-011
Építőmérnöki Kar, Budapest
Gépészmérnöki Kar, Budapest
Építészmérnöki Kar, Budapest
Vegyészmérnöki Kar, Budapest
Villamosmérnöki Kar, Budapest
Közlekedésmérnöki Kar, Budapest
Vízgazdálkodási Főiskolai Kar
6500 Baja, Bajcsy-Zsilinszky út 14., tel. 857
Debreceni Orvostudományi Egyetem (EüM)
4012 Debrecen, Nagyerdei krt. 98., tel. 11-601
Eötvös Loránd Tudományegyetem (OM)
1053 Budapest, Egyetem tér 1—3., tel. 180-820
Állam- és Jogtudományi Kar
1053 Budapest, Egyetem tér 1—3., tel. 180-820
Bölcsészettudományi Kar
1052 Budapest, Pesti Barnabás u. 1., tel. 180-966
Természettudományi Kar
1088 Budapest, Múzeum krt. 6—8., tel. 343-558
Erdészeti és Faipari Egyetem (MÉM)
9400 Sopron, Bajcsy-Zsilinszky út 4., tel. 11-100
Erdőmérnöki Kar, Sopron
Faipari Mérnöki Kar, Sopron
Földmérési és Földrendezési Főiskolai Kar
8000 Székesfehérvár, Piros alma u. 13., tel. 14-185
József Attila Tudományegyetem (OM)
6720 Szeged, Dugonics tér 13., tel. 11-251
Állam- és Jogtudományi Kar
6720 Szeged, Lenin krt. 54.
Bölcsészettudományi Kar
6722 Szeged, Táncsics Mihály u. 2.
Természettudományi Kar
6720 Szeged, Aradi vértanúk tere 1.

Kertészeti Egyetem (MÉM)
1118 Budapest, Villányi út 29—31., tel. 665-411
Termesztési Kar, Budapest
Tartósítóipari Kar
6000 Kecskemét, Ceglédi út 2., tel. 13-676
Kertészeti és Agronómiai Főiskolai Kar
3200 Gyöngyös, Hajnal u. 1., tel. 16-69
Kossuth Lajos Tudományegyetem (OM)
4010 Debrecen, tel. 11-520
Bölcsészettudományi Kar
Természettudományi Kar
Marx Károly Közgazdaságtudományi Egyetem (OM)
1093 Budapest, Dimitrov tér 8., tel. 186-850
Általános Közgazdasági Kar
Kereskedelmi Kar
Ipari Kar
Nehézipari Műszaki Egyetem (OM)
3515 Miskolc-Egyetemváros, tel. 13-691
Bányamérnöki Kar, Miskolc
Kohómérnöki Kar, Miskolc
Gépészmérnöki Kar, Miskolc
Kohó- és Fémipari Főiskolai Kar
2400 Dunaújváros, Táncsics u. 1., tel. 16-516
Vegyipari Automatizálási Főiskolai Kar
3701 Kazincbarcika, Lenin u. 1., tel. 269
Pécsi Orvostudományi Egyetem (EüM)
7624 Pécs, Szigeti út 30., tel. 11-122
Pécsi Tudományegyetem (OM)
7601 Pécs, 48-as tér 1., tel. 11-433
Állam- és Jogtudományi Kar
Közgazdaságtudományi Kar

Semmelweis Orvostudományi Egyetem (EüM)
1085 Budapest, Üllői út 26., tel. 134-610
Általános Orvostudományi Kar
1085 Budapest, Üllői út 26., tel. 331-364
Gyógyszertudományi Kar
1085 Budapest, Üllői út 26., tel. 131-825
Fogorvostudományi Kar
1085 Budapest, Üllői út 26., tel. 338-955
Szegedi Orvostudományi Egyetem (EüM)
6701 Szeged, Dugonics tér 13., tel. 12-190
Általános Orvostudományi Kar
6701 Szeged, Dugonics tér 13., tel. 14-166
Gyógyszerésztudományi Kar
6701 Szeged, Eötvös u. 2., tel. 13-108
Veszprémi Vegyipari Egyetem (OM)
8200 Veszprém, Schönherz Zoltán u. 10., tel. 12-550
Orvostovábbképző Intézet
1135 Budapest, Szabolcs u. 35., tel. 408-920
Egészségügyi Főiskolai Kar
1046 Budapest, Erkel Ferenc u. 26., tel. 492-116

Főiskolák

Bánki Donát Gépipari Műszaki Főiskola (OM)
1081 Budapest, Népszínház u. 8., tel. 131-460
Bessenyei György Tanárképző Főiskola (OM)
4400 Nyíregyháza, Sóstói út 31/b, tel. 17-87
Élelmiszeripari Főiskola (MÉM)
6724 Szeged, Marx tér 7., tel. 11-577
Élelmiszeripari Kar
Állattenyésztési Kar
6800 Hódmezővásárhely, Lenin u. 15., tel. 310
Gépipari és Automatizálási Műszaki Főiskola (OM)
6001 Kecskemét, Izsáki út 10., tel. 12-769
Gyógypedagógiai Tanárképző Főiskola (OM)
1071 Budapest, Bethlen Gábor tér 2., tel. 226-671

Ho Si Minh Tanárképző Főiskola (OM)
3300 Eger, Szabadság tér 2., tel. 14-80
Csepeli kihelyezett tagozat
1214 Budapest, Tejút u. 10—12., tel. 277-254
Juhász Gyula Tanárképző Főiskola (OM)
6701 Szeged, Április 4. útja 6., tel. 15-187
Kandó Kálmán Villamosipari Műszaki Főiskola (OM)
1084 Budapest, Tavaszmező u. 15—17., tel. 337-380
Kereskedelmi és Vendéglátóipari Főiskola (BkM)
1054 Budapest, Alkotmány u. 9—11., tel. 126-720
Könnyűipari Műszaki Főiskola (OM)
1034 Budapest, Doberdó út 6., tel. 688-820
Közlekedési és Távközlési Műszaki Főiskola (OM)
9026 Győr, Ságvári E. u. 25., tel. 15-180
Külkereskedelmi Főiskola (OM)
1055 Budapest, Néphadsereg u. 1., tel. 125-250
Liszt Ferenc Zeneművészeti Főiskola (KM)*
1061 Budapest, Liszt Ferenc tér 8., tel. 224-448
Magyar Iparművészeti Főiskola (KM)*
1121 Budapest, Zugligeti út 11—25., tel. 164-456
Magyar Képzőművészeti Főiskola (KM)*
1062 Budapest, Népköztársaság útja 69—71., tel. 228-493
Mezőgazdasági Főiskola (MÉM)
7400 Kaposvár, Dénesmajor 2., tel. 13-570
Állattenyésztési Kar
Baromfi- és Egyéb Kisállattenyésztési Kar
Mezőgazdasági Főiskola (MÉM)
4400 Nyíregyháza, Rákóczi út 69., tel. 11-088
Kertészeti Kar
Mezőgazdasági Gépészeti Kar
Pécsi Tanárképző Főiskola (OM)
7624 Pécs, Ifjúság útja 6., tel. 12-622
Pénzügyi és Számviteli Főiskola (OM)
1149 Budapest, Buzogány u. 10—12., tel. 834-795
Pollack Mihály Műszaki Főiskola (OM)
7624 Pécs, Boszorkány út 2., tel. 13-277

* Egyetemi jogállású főiskola.

Színház- és Filmművészeti Főiskola (KM)*
1088 Budapest, Vas u. 2/c, tel. 338-706
Szombathelyi Tanárképző Főiskola
9701 Szombathely, Szabadság tér 4., tel. 11-160
Testnevelési Főiskola (OTSH)
1123 Budapest, Alkotás u. 44., tel. 155-099
Ybl Miklós Építőipari Műszaki Főiskola (OM)
1146 Budapest, Thököly út 74., tel. 426-315

Országos jellegű tudományos és szakkönyvtárak

Budapesti Műszaki Egyetem Könyvtára
1111 Budapest, Budafoki út 6., tel. 664-011
Eötvös Loránd Tudományegyetem Könyvtára
1053 Budapest, Károlyi Mihály u. 10., tel. 185-865
Fővárosi Szabó Ervin Könyvtár
1088 Budapest, Szabó Ervin tér 1., tel. 330-580
József Attila Tudományegyetem Könyvtára
6720 Szeged, Dugonics tér 13., tel. 12-462
Kossuth Lajos Tudományegyetem Központi Könyvtára
4032 Debrecen, Egyetem tér 1. tel. 11-006,
Központi Statisztikai Hivatal Könyvtára és Dokumentációs Szolgálata
1024 Budapest, Keleti Károly u. 5—7., tel. 151-206
Magyar Tudományos Akadémia Könyvtára
1361 Budapest, Pf. 7 (Akadémia u. 2.), tel. 113-400
Marx Károly Közgazdaságtudományi Egyetem Központi Könyvtára
1093 Budapest, Dimitrov tér 8., tel. 189-681
MÉM Információs Központ Károlyi Mihály Országos Mezőgazdasági Könyvtára
1012 Budapest, Attila út 93., tel. 160-020
Nehézipari Műszaki Egyetem Központi Könyvtára
3515 Miskolc-Egyetemváros, tel. 13-691
Országgyűlési Könyvtár
1055 Budapest, Kossuth Lajos tér 1—3., tel. 314-199
Országos Műszaki Könyvtár és Dokumentációs Központ
1088 Budapest, Múzeum u. 17., tel. 336-309

* Lásd a 773 old. lapalji jegyzetet.

Országos Orvostudományi Könyvtár és Dokumentációs Központ
1088 Budapest, Szentkirályi u. 21., tel. 343-736
Országos Pedagógiai Könyvtár és Múzeum
1055 Budapest, Honvéd u. 19., tel. 126-862
Országos Széchényi Könyvtár
1088 Budapest, Múzeum krt. 14—16., tel. 134-400
Pécsi Tudományegyetem Központi Könyvtára
7621 Pécs, Leonardo da Vinci u. 33. ,13-838
Veszprémi Vegyipari Egyetem Könyvtára
8200 Veszprém, Schönherz Z. u. 12., tel. 12-550

Levéltárak

(országos és tanácsi)

Új Magyar Központi Levéltár
1014 Budapest, Hess András tér 4., tel. 360-728
Magyar Országos Levéltár
1014 Budapest, Bécsi kapu tér 2—4., tel. 160-042
Budapest Főváros Levéltára
1052 Budapest, Városház u. 9—11., tel. 174-267
Bács-Kiskun megyei Levéltár
6000 Kecskemét, Kossuth tér 1., tel. 12-686
Baranya megyei Levéltár
7621 Pécs, Kossuth u. 11., tel. 10-559
Békés megyei Levéltár
5700 Gyula, Petőfi tér 3., tel. 33
Borsod-Abaúj-Zemplén megyei Levéltár
3525 Miskolc, Tanácsház tér 1., tel. 35-582
Csongrád megyei Levéltár
6720 Szeged, Széchenyi tér 10., tel. 12-509
Fejér megyei Levéltár
8000 Székesfehérvár, István tér 9., tel. 12-123
Győr-Sopron megyei Levéltár
1. sz. 9022 Győr, Liszt Ferenc u. 13., tel. 11-258
2. sz. 9400 Sopron, Beloiannisz tér 1., tel. 12-198

Hajdú-Bihar megyei Levéltár
4024 Debrecen, Vöröshadsereg útja 20., tel. 12-223
Heves megyei Levéltár
3300 Eger, Vöröshadsereg útja 9.
Komárom megyei Levéltár
2500 Esztergom, Deák Ferenc u. 2., tel. 225
Nógrád megyei Levéltár
3100 Salgótarján, Bajcsy-Zsilinszky u. 1., tel. 10-01
Pest megyei Levéltár
1052 Budapest, Városház u. 7., tel. 176-297
Somogy megyei Levéltár
7400 Kaposvár, Táncsics tér 2., tel. 12-563
Szabolcs-Szatmár megyei Levéltár
4400 Nyíregyháza, Tanácsköztársaság tér 5., tel. 32-77
Szolnok megyei Levéltár
5000 Szolnok, Kossuth Lajos u. 1., tel. 12-372
Tolna megyei Levéltár
7100 Szekszárd, Béla tér 1., tel. 12-806
Vas megyei Levéltár
9700 Szombathely, Hefele Menyhért u. 1., tel. 13-265
Veszprém megyei Levéltár
8200 Veszprém, Lenin tér 5., tel. 12-736
Zala megyei Levéltár
8900 Zalaegerszeg, Széchenyi tér 3., tel. 12-794

Múzeumok

a) *Budapesti Történeti Múzeum*
1014 Budapest, Szent György tér 2., tel. 360-504
Iparművészeti Múzeum
1091 Budapest, Üllői út 33—37., tel. 257-469
Közlekedési Múzeum
1146 Budapest, Városligeti körút 11., tel. 427-565
Magyar Mezőgazdasági Múzeum
1367 Budapest, Széchenyi-sziget, Vajdahunyadvár, tel. 420-573
Magyar Munkásmozgalmi Múzeum
1014 Budapest, Szent György tér, 2., tel. 160-607

Magyar Nemzeti Galéria
1014 Budapest, Szent György tér 2., tel. 160-170
Magyar Nemzeti Múzeum
1088 Budapest, Múzeum krt. 14—16., tel. 134-400
Néprajzi Múzeum
1055 Budapest, Kossuth Lajos tér 12., tel. 124-360
Országos Hadtörténeti Múzeum
1014 Budapest, Tóth Árpád sétány 40., tel. 160-184
Országos Műszaki Múzeum
1117 Budapest, Kaposvári u. 15., tel. 453-550
Petőfi Irodalmi Múzeum
1053 Budapest, Károlyi Mihály u. 16., tel. 173-611
Szépművészeti Múzeum
1134 Budapest, Dózsa György út 41., tel. 429-759
Természettudományi Múzeum
1088 Budapest, Baross u. 13., tel. 139-099

b) *Magyar Kereskedelmi és Vendéglátóipari Múzeum*
1014 Budapest, Fortuna u. 4., tel. 161-024
Magyar Színházi Intézet Színháztörténeti Múzeuma
1016 Budapest, Krisztina krt. 57., tel. 354-536
Magyar Vegyészeti Múzeum
8100 Várpalota, Thury-vár, tel. 50-751
Semmelweis Orvostörténeti Múzeum
1013 Budapest, Apród u. 1—3., tel. 351-934

c) *Bakonyi Múzeum*
8200 Veszprém, Lenin liget 5., tel. 11-358
Damjanich János Múzeum
5000 Szolnok, Kossuth tér 4., tel. 13-160
Déri Múzeum
4026 Debrecen, Déri tér 1., tel. 13-558
Dobó István Vármúzeum
3300 Eger, Vár 1., tel. 20-28
István Király Múzeum
8000 Székesfehérvár, Gagarin tér 3., tel. 14-129

Janus Pannonius Múzeum
7621 Pécs, Széchenyi tér 12., tel. 12-719
Móra Ferenc Múzeum
6720 Szeged, Roosevelt tér 1—3., tel. 14-329
Savaria Múzeum
9700 Szombathely, Kisfaludy Sándor u. 9., tel. 13-736

HETEDIK RÉSZ

TUDOMÁNYOS EGYESÜLETEK, ILL. TÁRSASÁGOK

Az országban 103 tudományos egyesület, ill. társaság működik. Ezek közül az Akadémiához közvetlenül 16 tartozik. A társaságok többsége két szövetségben egyesült. A MTESZ 29 tagegyesületnek, a MOTESZ 56 tagegyesületnek a szövetsége, mindössze két társaság van, amely máshova tartozik.

A Műszaki és Természettudományi Egyesületek Szövetsége (MTESZ) felett az állami felügyeletet az Országos Műszaki Fejlesztési Bizottság elnöke gyakorolja. A szövetség tagegyesületeinek felügyeletét a MTESZ Országos Elnökségének Végrehajtó Bizottsága — az Ellenőrző Bizottság közreműködésével — látja el.

A Magyar Orvostudományi Társaságok és Egyesületek Szövetsége (MOTESZ) felett a felügyeletet az egészségügyi miniszter gyakorolja.

A MAGYAR TUDOMÁNYOS AKADÉMIÁHOZ TARTOZÓ TUDOMÁNYOS TÁRSASÁGOK

Kőrösi Csoma Társaság (1968)
1052 Budapest, Pesti Barnabás u. 1., tel. 180-966

Magyar Államtudományi Társaság (1967)
1014 Budapest, Országház u. 30., tel. 160-160

Magyar Biofizikai Társaság (1961)
1051 Budapest, Münnich Ferenc u. 7., tel. 172-796

Magyar Biokémiai Társaság (1962)
1113 Budapest, Karolina út 29., tel. 468-131

Magyar Biológiai Társaság (1952)
1071 Budapest, Gorkij fasor 17—21., tel. 428-992
Folyóiratai: Biológia; Botanikai Közlemények; Antropológiai Közlemények; Állattani Közlemények

Magyar Földrajzi Társaság (1872)
1062 Budapest, Népköztársaság útja 62., tel. 117-688
Folyóirata: Földrajzi Közlemények
Magyar Irodalomtörténeti Társaság (1911)
1052 Budapest, Pesti Barnabás u. 1., tel. 377-819
Folyóirata: Irodalomtörténet
Magyar Közgazdasági Társaság (1959)
1055 Budapest, Kossuth Lajos tér 2—4., tel. 128-085
Folyóirata: Gazdaság
Magyar Néprajzi Társaság (1889)
1097 Budapest, Könyves Kálmán krt. 40., tel. 339-133
Folyóiratai: Ethnographia; Néprajzi Hírek
Magyar Numizmatikai Társulat (1970)
1085 Budapest, Csepreghy u. 4., tel. 131-058
Folyóirata: Numizmatikai Közlöny
Magyar Nyelvtudományi Társaság (1903)
1052 Budapest, Pesti Barnabás u. 1., tel. 376-819
Folyóirata: Magyar Nyelv
Magyar Parazitológusok Társasága (1963)
1149 Budapest, Tábornok u. 2., tel. 349-152
Folyóirata: Parasitologia Hungarica
Magyar Pszichológiai Tudományos Társaság (1962)
1124 Budapest, Meredek u. 1., tel. 260-663
Folyóirata: Magyar Pszichológiai Szemle
Magyar Régészeti és Művészettörténeti Társulat (1878)
1088 Budapest, Múzeum krt. 14—16., tel. 134-400
Folyóirata: Archaeológiai Értesítő
Magyar Történelmi Társulat (1867)
1014 Budapest, Úri u. 51—53., tel. 160-418
Folyóirata: Századok
Ókortudományi Társaság (1958)
1052 Budapest, Pesti Barnabás u. 1., tel. 180-966

MŰSZAKI ÉS TERMÉSZETTUDOMÁNYI EGYESÜLETEK SZÖVETSÉGE (MTESZ) (1948)

1055 Budapest, Kossuth Lajos tér 6—8., tel. 113-250
1061 Budapest, Anker köz 1., tel. 229-870

Központi folyóirata: Műszaki Élet

Tagegyesületei:

Bolyai János Matematikai Társulat (1891)
1061 Budapest, Anker köz 1., tel. 427-741
Folyóiratai: Matematikai Lapok; Középiskolai Matematikai Lapok; Periodica Mathematica Hungarica; A matematika tanítása

Bőripari Tudományos Egyesület (1930)
1053 Budapest, Kossuth Lajos u. 6., tel. 185-491
Folyóirata: Bőr- és Cipőtechnika

Energiagazdálkodási Tudományos Egyesület (1949)
1055 Budapest, Kossuth Lajos tér 6—8., tel. 120-855
Folyóiratai: Energia és Atomtechnika; Energiagazdálkodás

Eötvös Loránd Fizikai Társulat (1891)
1061 Budapest, Anker köz 1., tel. 227-040
Folyóirata: Fizikai Szemle

Építőipari Tudományos Egyesület (1949)
1055 Budapest, Kossuth Lajos tér 6—8., tel. 125-247
Folyóiratai: Magyar Építőipar; Épületgépészet; Városépítés

Faipari Tudományos Egyesület (1950)
1061 Budapest, Anker köz 1., tel. 227-861
Folyóirata: Faipar

Geodéziai és Kartográfiai Egyesület (1956)
1061 Budapest, Anker köz 1., tel. 427-711
Folyóirata: Geodézia és Kartográfia

Gépipari Tudományos Egyesület (1949)
1055 Budapest, Kossuth Lajos tér 6—8., tel. 124-415
Folyóiratai: Gép; Gépgyártástechnológia; Járművek-Mezőgazdasági Gépek; Műanyag és Gumi (közös szerkesztésben a Magyar Kémikusok Egyesületével); Gépipar

Híradástechnikai Tudományos Egyesület (1949)
1055 Budapest, Kossuth Lajos tér 6—8., tel. 113-027
Folyóirata: Híradástechnika
Közlekedéstudományi Egyesület (1949)
1055 Budapest, Kossuth Lajos tér 6—8., tel. 314-769
Folyóiratai: Közlekedéstudományi Szemle; Mélyépítéstudományi Szemle; Városi Közlekedés
Magyar Agrártudományi Egyesület (1951)
1055 Budapest, Kossuth Lajos tér 6—8., tel. 116-884
Folyóirata: Tudomány és Mezőgazdaság (közös szerkesztésben a TIT-tel)
Magyar Elektrotechnikai Egyesület (1900)
1055 Budapest, Kossuth Lajos tér 6—8., tel. 120-488
Folyóiratai: Elektrotechnika; Villamosság
Magyar Élelmezésipari Tudományos Egyesület (1949)
1054 Budapest, Akadémia u. 1—3., tel. 122-859
Folyóiratai: Baromfiipar; Borgazdaság; Cukoripar; Dohányipar; Édesipar; Élelmezési Ipar; Húsipar; Hűtőipar; Konzerv- és Paprikaipar; Gabonaipar; Olaj, Szappan, Kozmetika; Söripar; Sütőipar; Szeszipar; Tejipar
Magyar Geofizikusok Egyesülete (1954)
1061 Budapest, Anker köz 1., tel. 429-754
Folyóirata: Magyar Geofizika
Magyar Hidrológiai Társaság (1917)
1055 Budapest, Kossuth Lajos tér 6—8., tel. 121-470
Folyóirata: Hidrológiai Közlöny
Magyar Iparjogvédelmi Egyesület (1962)
1055 Budapest, Kossuth Lajos tér 6—8., tel. 313-380
Folyóirata: Újítók Lapja
Magyar Karszt- és Barlangkutató Társulat (1910)
1055 Budapest, Kossuth Lajos tér 6—8., tel. 311-793
Folyóirata: Magyar Karszt és Barlang
Magyar Kémikusok Egyesülete (1909)
1061 Budapest, Anker köz 1., tel. 427-343
Folyóiratai: Magyar Kémiai Folyóirat; Magyar Kémikusok Lapja
Magyar Meteorológiai Társaság (1925)
1061 Budapest, Anker köz 1., tel. 427-955

Magyarhoni Földtani Társulat (1848)
1061 Budapest, Anker köz 1., tel. 427-703
Folyóirata: Földtani Közlöny

Méréstechnikai és Automatizálási Tudományos Egyesület (1952)
1055 Budapest, Kossuth Lajos tér 6—8., tel. 122-457
Folyóirata: Mérés és Automatika

Neumann János Számítógéptudományi Társaság (1968)
1061 Budapest, Anker köz 1., tel. 224-428

Optikai, Akusztikai és Filmtechnikai Egyesület (1933)
1061 Budapest, Anker köz 1., tel. 222-086
Folyóiratai: Finommechanika-Mikrotechnika (közös szerkesztésben a Híradástechnikai Tudományos Egyesülettel és a Méréstechnikai és Automatizálási Tudományos Egyesülettel); Kép- és Hangtechnika

Országos Erdészeti Egyesület (1866)
1061 Budapest, Anker köz 1., tel. 225-683
Folyóirata: Az erdő

Országos Magyar Bányászati és Kohászati Egyesület (1892)
1061 Budapest, Anker köz 1., tel. 423-943
Folyóiratai: Bányászat; Kohászat; Öntöde; Kőolaj- és Földgáz

Papír- és Nyomdaipari Műszaki Egyesület (1949)
1055 Budapest, Kossuth Lajos tér 6—8., tel. 121-748
Folyóiratai: Papíripar; Magyar Grafika

Szervezési és Vezetési Tudományos Társaság (1970)
1061 Budapest, Anker köz 1., tel. 222-093
Folyóirata: Ipargazdaság

Szilikátipari Tudományos Egyesület (1949)
1061 Budapest, Anker köz 1., tel. 226-497
Folyóirata: Építőanyag

Textilipari Műszaki és Tudományos Egyesület (1948)
1061 Budapest, Anker köz 1., tel. 226-895
Folyóirata: Magyar Textiltechnika

A szövetség egyéb szervezetei:

Automatizált Irányítási Rendszerek Központi Bizottsága
1055 Budapest, Kossuth Lajos tér 6—8., tel. 320-316

Fejlődésben levő országok műszaki-gazdasági kérdéseivel foglalkozó bizottság
1055 Budapest, Kossuth Lajos tér 6—8., tel. 127-084

Környezetvédelmi Koordinációs Bizottság
1055 Budapest, Kossuth Lajos tér 6—8., tel. 320-316

Központi Anyagmozgatási és Csomagolási Bizottság
1061 Budapest, Anker köz 1., tel. 224-428
Folyóirata: Anyagmozgatás-Csomagolás

Központi Asztronautikai Szakosztály
1055 Budapest, Kossuth Lajos tér 6—8., tel. 127-084

Központi Oktatási Bizottság
1055 Budapest, Kossuth Lajos tér 6—8., tel. 311-776

Központi Szabványosítási és Minőségügyi Bizottság
1061 Budapest, Anker köz 1., tel. 224-428

Tájékoztatási Tudományos Társaság
1055 Budapest, Kossuth Lajos tér 6—8., tel. 320-316

Tudományok Tudománya Kör
1055 Budapest, Kossuth Lajos tér 6—8., tel. 127-084

Tudomány- és Technikatörténeti Bizottság
1055 Budapest, Kossuth Lajos tér 6—8., tel. 127-084

MAGYAR ORVOSTUDOMÁNYI TÁRSASÁGOK ÉS EGYESÜLETEK SZÖVETSÉGE (MOTESZ) (1966)

1361 Budapest, Pf. 32 (Kossuth Lajos tér 4.), tel. (titkárság) 124-534; (kongr. szervező iroda) 124-501

(A szövetség valamennyi tagegyesülete e címen, ill. telefonszámon található)

Tagegyesületei:

(A zárójelben levő második évszám jelzi, hogy a társaság az Orvos-egészségügyi Szakszervezetben mint szakcsoport működött)

Egészségügyi Szervezők Tudományos Egyesülete (1966, 1959)
„Fodor József" Iskolaegészségügyi Társaság (1966, 1946)
„Korányi Frigyes" Tbc és Tüdőgyógyász Társaság (1912)
Folyóirata: Tuberkulózis és Tüdőbetegségek
Korányi Sándor Társaság (1960, 1948)
Laboratóriumi Diagnosztikai Társaság (1966, 1946)
Magyar Allergológiai Társaság (1967)
Magyar Általános Orvosok Tudományos Egyesülete (1968)
Folyóirata: Medicus Universalis
Magyar Anaesthesiologiai és Reanimatios Társaság (1967, 1958)
Folyóirata: Anaesthesiologia és Reanimatio
Magyar Anatomusok, Histologusok és Embryologusok Társasága (1967)
Magyar Angiológiai Társaság (1967, 1961)
Magyar Arteriosclerosis Társaság (1974)
Magyar Balneológiai Egyesület (1967)
Folyóirata: Rheumatologia, Balneologia, Allergologia (közös szerkesztésben a Magyar Rheumatológusok Egyesületével)
Magyar Belgyógyász Társaság (1966, 1945)
Folyóirata: Magyar Belorvosi Archívum
Magyar Család- és Nővédelmi Tudományos Társaság (1976)
Magyar Dermatológiai Társulat (1928)
Folyóirata: Bőrgyógyászati és Venerológiai Szemle
Magyar Diabetes Társaság (1970)

Magyar Electroencephalographiai Társaság (1967, 1957)
Folyóirata: Ideggyógyászati Szemle (közös szerkesztésben a Magyar Ideg- és Elmeorvosok Társaságával és a Magyar Idegsebészeti Társasággal)
Magyar Élettani Társaság (1931)
Folyóirata: Kísérletes Orvostudomány
Magyar Endokrinológiai és Anyagcsere Társaság (1967)
Magyar Farmakológiai Társaság (1962)
Magyar Fogorvosok Egyesülete (1878)
Folyóirata: Fogorvosi Szemle
Magyar Fonetikai, Foniátriai és Logopédiai Társaság (1967, 1964)
Magyar Fül-Orr-Gégeorvosok Egyesülete (1966, 1948)
Folyóirata: Fül-Orr-Gégegyógyászat
Magyar Gastroenterologiai Társaság (1967, 1958)
Magyar Gerontológiai Társaság (1967, 1958)
Magyar Gyermekorvosok Társasága (1909)
Folyóiratai: Gyermekgyógyászat; Magyar Pediáter
Magyar Gyógyszerészeti Társaság (1924)
Folyóiratai: Acta Pharmaceutica Hungarica; Gyógyszerészet; Gyógyszerészeti és Gyógyszerterápiás Dokumentációs Szemle
Magyar Haematologiai Társaság (1967, 1959)
Folyóirata: Haematologia
Magyar Higiénikusok Társasága (1933)
Magyar Humángenetikai Társaság (1972)
Magyar Ideg- és Elmeorvosok Társasága (1966, 1946)
Folyóirata: Ideggyógyászati Szemle (közös szerkesztésben a Magyar Electroencephalographiai Társasággal és a Magyar Idegsebészeti Társasággal)
Magyar Idegsebészeti Társaság (1966, 1963)
Folyóirata: Ideggyógyászati Szemle (közös szerkesztésben a Magyar Electroencephalographiai Társasággal és a Magyar Ideg- és Elmeorvosok Társaságával)
Magyar Igazságügyi Orvosok Társasága (1967)
Magyar Immunológiai Társaság (1972)
Magyar Infektológiai Társaság (1966, 1976)
Magyar Kardiológusok Társasága (1967)
Folyóirata: Cardiologia Hungarica

Magyar Mikrobiológiai Társaság (1951)
Magyar Munkahigiénikusok Társasága (1967)
Magyar Nephrológiai Társaság (1976)
Magyar Nőorvos Társaság (1896)
Folyóirata: Magyar Nőorvosok Lapja
Magyar Onkológusok Társasága (1966, 1952)
Folyóirata: Magyar Onkológia
Magyar Orthopaed Társaság (1934)
Magyar Orvosképzési és Egészségügyi Oktatási Társaság (1976)
Magyar Orvostörténelmi Társaság (1966, 1958)
Folyóirata: Orvostörténeti Közlemények
Magyar Orvostudományi Nukleáris Társaság (1972)
Magyar Pathológusok Társasága (1932)
Magyar Radiológusok Társasága (1922)
Folyóirata: Magyar Radiológia
Magyar Rehabilitációs Társaság (1967)
Magyar Rheumatológusok Egyesülete (1928)
Folyóirata: Rheumatologia, Balneologia, Allergologia (közös szerkesztésben a Magyar Balneoklimatológiai Egyesülettel)
Magyar Sebész Társaság (1906)
Folyóirata: Magyar Sebészet
Magyar Sportorvos Társaság (1930)
Magyar Szemorvos Társaság (1905)
Folyóirata: Szemészet (Ophtalmologica Hungarica)
Magyar Táplálkozástudományi Társaság (1967)
Magyar Traumatológus Társaság (1967)
Folyóirata: Magyar Traumatológia
Magyar Urológusok Társasága (1926)
Folyóirata: International Urology and Nephrology
Magyar Üzemegészségügyi Tudományos Társaság (1966, 1946)

EGYÉB TUDOMÁNYOS TÁRSASÁGOK

Magyar Pedagógusok Társasága (1967., Pedagógusok Szakszervezete)
1068 Budapest, Gorkij fasor 10., tel. 228-464
Magyar Rovartani Társaság (1910., KM)
1088 Budapest, Baross u. 13,, tel. 331-776
Folyóirata: Rovartani Közlemények (Folia Entomologica Hungarica)

Névmutató

NÉVMUTATÓ

(Az Akadémia tagjainál és a tudományosan minősítetteknél a legtöbb információ a dőlt számmal jelzett oldalon található)

A

Aba Iván 217, 218
Abaffy Erzsébet 222, *697*
Abaffyné Dózsa Farkas Klára 589
Abelovszky László *636*
Ábent Ferenc 234, *694*
Abonyi Gyuláné Palotás Jolán *608*
Abonyi Iván 239, 603
Ábrahám Ambrus *63*, 205, 314
Ábrahám Erzsébet *700*
Ábrahám Kálmán 291, 750
Ábrahám Lajos *652*
Abrudbányay János *694*
Aczél György 263, 550, 700, 741
Ács Antal 207, *652*
Ács Ernő 280, 567, 750
Ács Gábor *618*
Ács Magda *636*
Ács Miklós 277, *667*
Ács Tamás 266
Ács Zsuzsanna *700*
Adamik Tamás 222
Ádám Antal 337, 381, 382, *567*, *583*
Ádám András *555*
Ádám András István *648*
Ádám György 120, 235, 316, 320, 315, 345, 510, 515, 598
Ádám Györgyné *728*
Ádám László 335, *608*
Ádám Magda 240
Ádám Oszkár 337, 667
Ádám Tamás *652*
Adler György *648*
Adler Péter *574*
Adonyi Zoltán *618*
Adorján Bence 328, 636
Adorján József *652*
Áfra Dénes *700*
Ág Árpád *603*
Agárdi Péter 521
Aggházy Mária *693*
Aggód József *598*
Ágh Attila 232, 342, *598*
Ágoston György 234, 515, *573*
Ágoston László 514, *598*
Ajtai Miklós 550, 648, 741, 750
Ajtay Zoltán *667*
Ákos Károly 235
Alaitner István *618*
Alánt Oszkár *700*
Albert Gábor 475
Albert Nándor *652*
Alberth Béla *700*
Áldásy Pál 253, *587*
Alekszandrov, Anatolij Petrovics *166*, 244
Alexits György *64*, 243, 507
Alföldi Lajos 266, 315, 319, 349, 434, 438, 502, 508, 553, 746
Alföldi László 336
Alföldi Jenő *574*
Alföldy Zoltán 267, *700*
Alkonyi István 318, 618
Alliquander Ödön 335, 667
Almádi László *652*
Almár Iván 245, 343, 603
Almási Elemér 305, 312, 503, 618
Almási Klára *700*
Almási Miklós 219, 514, 549, 555
Almásy Andor 308, *559*
Almásy Gedeon *618*

Almássy György 280, 567
Alpár Gyula 337, 381, 567
Alpár László *648*
Alth Guidó 448
Altrichter Ferenc 216, 342
Ambrózy András 280, 667
Ambrózy György *700*
Ambrózy Pál 339
Amirás Ernő 403
Ambrusné Nádassy Zsuzsanna *618*
Ancsel Éva 232, 514, *598*
Anderkó János *636*
Andics Erzsébet *64*, 230, 238
Andik István 263, *700*
Andó Mihály *608*
Andor József *618*
Andrásfai Béla 248, *648*
Andrásfalvi Bertalan 229, *728*
Andrássy István 519, 553
Andrássy Istvánné *696*
Anga Kis József *636*
Angeli István *603*
Anghi Csaba *652*
Angyal Lajos *700*
Ángyán Lajos *700*
Annus Imre 756
Annus Sándor 288, *618*
Antal Emánuel *667*
Antal Iván 327
Antal János (fiz. tud. kand.) *603*
Antal János (kém. tud. kand.) *618*
Antal József 259, *566*
Antal Lajos 455
Antal László 216, *696*
Antal Zoltán 335, *608*
Antalffy György 205, 325, *551*
Antalóczy Zoltán *574*
Antoni Ferenc *121*, 262, 267, 318
Antoniewicz Flórián *636*
Apjok József *618*
Apor Péter *700*
Aradi József 484
Aradi Nóra 231, 233, 241, 458, 506, 521, *573*, 761
Arady Lajos *728*
Arany Sándor *566*
Arányiné Kapa Eszter 589
Aranyosi János *700*
Arató Endre 121, 230, 232, 233, 238, 240, 242, 342
Arató Ferenc *694*
Arató Mátyás 245, 249, 275, 276, 500, 512, 549, *564*
Arató Péter 277, *603*, *667*
Ariste, Paul *166*, 214
Árkai Péter 414
Árky István *589*
Aros Béla *700*
Artinger István 284, *667*
Árva Péter *618*
Árvay Attila 268, *700*
Árvay Árpád *583*
Árvay János 330, *636*
Árvay József 295
Árvay Kálmán *667*
Árvay Sándor *574*
Aszódi Imre *700*
Aszódi Lili *700*
Asszonyi Csaba 206, 276, 293, 335, *567*
Asztalos István *608*
Asztalos László *583*
Asztalos Péter *667*
Augusztinovics Mária *636*
Aujeszky László *557*
Avar Zoltán *700*
Azori Mária *618*
Ay János *636*

B

Babai László *648*
Babanászisz Szterjosz *636*
Babics András *728*
Babics Antal *65*, 261, 501, 505
Babirák Ilona *728*
Babos Imre *566*
Bábosik István *694*
Bach Iván 408, *667*
Bachát László 222
Back Éva *728*

Bacsa Sándor *700*
Bácskai Tamás *636*
Bácskai Vera *728*
Bacsó Albert *652*
Bacsó Jenő *583*
Bácsy Ernő *700*
Bagdy Dániel 321, 348, 574
Báger Gusztáv *636*
Bagota Béla *636*
Bahvalov, N. Sz. 512
Baintner Géza *603*
Baintner Károly *652*
Bajai Jenő *652*
Bajáki Veronika *583*
Bajcsay Pál *667*
Bajcsy László *589*
Bajev, Alekszander Alekszandrovics *167*, 315
Bajkó Béla *637*
Bajkó Mátyás *694*
Bajnógel Ferenc *652*
Bajor György *667*
Bajusz Sándor *618*
Bak József *583*
Bakács István *728*
Bakács Tibor 263, *574*
Bakó Ferenc *728*
Bakó Károly *667*
Bakondi Károly 283, *668*
Bakonyi Péter 409, *668*
Bakonyi Tibor 289
Bakonyi Sebestyén Endre 750
Bakos Ferenc 216, 225, 461, *573*
Bakos Gábor 455, 456
Bakos Gyula *598*
Bakos József 222, *696*
S. Bakos József *555*
Bakos László *618*
Bakos Miklós 305, 512, *618*
Bakos Zsigmond 327, *636*, 750
Baksay Tóth Bertalan *653*
Baksay Zoltán 368, *728*
Balassa Iván 224, 229, 520, *579*
Balassa János 327
Balás Attila *700*
Balázs Ádám *618*
Balázs András 520, *553*
Balázs Béla 245, 248, 376, 378, *603*
Balázs Endre 338, *668*
H. Balázs Éva 522, *728*
Balázs Ferenc *590*
Balázs Géza *652*
Balázs György (építész) *668*
Balázs György (orv. tud. kand.) *700*
Balázs Györgyné 209, 234
Balázs János (műv. tört. dr.) 216, 225, *573*
Balázs János (mat. tud. kand.) *649*
Balázs József *583*
Balázs Lajos *603*
Balázs Lóránt *618*
Balázs Márta 269, *700*
Balázs Sándor 252, 255, *566*, 766
Balázs Tibor *728*
Balázs Imre *700*
Balázsy Béla 293
Baldaszti László 431
Báldi Tamás 336, 610
Baleczky Emil 512
Baleczky Ervin 226
Balevszki, Angel Toncsev *167*, 273
Bali János *668*
Bálint Andor 258, 319, 501, *553*
Bálint Lajos *668*
Bálint Miklós *590*
Bálint Péter *65*, 261, 510
Bálint Sándor (irod. tud. kand.) *613*
Bálint Sándor (m. gazd. tud. kand.) *653*
Bálint Tibor *618*
Bálint Valér 335, *668*
Bálintné Ambró Irén *658*
Balkányi György *668*
Balkay Bálint 338
Balla Alajosné *653*
Balla Béla *618*
Balla Ferenc *618*
Balla László *653*
Balla Zoltán *610*
Ballai László 330
Ballér Endre 234, *694*
Baló József *66*, 261, 268, 269, 508

Balóné Banga Ilona *553*
Balogh Béla *608*
Balogh Éva *700*
Balogh Ferenc 268, 574
Balogh István (fil. tud. kand.) 232, 514, *598*
Balogh István (nev. tud. kand.) *694*
Balogh István (tört. tud. kand.) *728*
Balogh István (műsz. tud. kand.) *668*
Balogh János (r. t.) *66*, 202, 203, 314, 316, 321, 348, 445, 502, 511
Balogh János (o. v.) 270
Balogh Jolán *573*
K. Balogh Jolán 223
Balogh József *700*
Balogh Kálmán 210, 336, *557*
Balogh László *700*
Balogh Péter *700*
Balogh Sándor (tört. tud. dr.) 238, 242, 522, *579*
Balogh Sándor (m. gazd. tud. kand.) *653*
Balogh Sándorné *728*
Bán András *700*
Bán Ákos 334, 335, 347, *668*
Bán Gábor 278, *668*
Bán Imre 507, *558*
Bán Károly *636*
Bán Miklós *559*
Banczerowszki Janusz *697*
Bánfalvi József *694*
Bánffy Dezső 270
Bandur Károly *728*
Bánházi Gyula 256, *653*, 760
Bánházi János *653*
Bánhidi László *668*
Bánhidi Zoltán *697*
Bánhidy Ferenc *700*
Bánki Ferenc *700*
Bánki László *566*
Bánki Zoltán *700*
Bánkuti Imre *728*
Bánóczy Jolán *701*
Bánréti Zoltán 209, 215
Bánsági Kornél Pál *636*
Bánszéki Tamás *653*
Bányai Éva 235, 299, 301, 308
Bányai Éva Zsuzsanna *618*
Bányainé Sándor Júlia *653*
Bányász Rezső *728*
Bara Dénes *701*
Bara János *693*
Barabás Andor 336, *610*
Barabás Endréné 352
Barabás György *590*
Barabás István *587*
Barabás Jenő 224, *728*
Barabás Jenőné *728*
Barabás Zoltán *653*
Barabásné Kisbán Eszter 459, 460
Baradnay Gyula *701*
Barankay András *701*
Bárány Nándor *121*, 273, 280
Baranyai Erzsébet *694*
Baranyi András *668*
Baranyi Elemér *701*
Barát Zoltán 280, *668*
Baráti Dezső *613*
Barcza Lajos *618*
Barcs Vilmos 290, *668*
Barcsák Zoltán *653*
Bárdos Kornél *738*
Bárdossy György 338, 557
Barkóczi Ilona 549, *726*
Barkóczi László 236, 467, 519, 728
Barla-Szabó Ödön *636*
Barlai Katalin 245
Barlai Zoltán 337, *567*
Barláné Nagy Magdolna *613*
Barna Andrásné 228
Barna Béla 258, *564*, 653
Barna György *668*
Barna Gyula *636*
Barna József *590*
Barna László *701*
Barna Mária *701*
Barna Péter 250
Barna B. Péter *603*
Barnabás Kálmán *610*
Barócsi Mihály *668*
Bars Ruth 277
Bársony András *668*

Barta Ferenc 270
Barta György *122*, 239, 245, 248, 333, 337, 338, 343, 499
Barta Imre *574*
Barta István *67*, 272, 280, 501, 510
Barta János *122*, 209, 214, 219
Barta József *568*
Barta Lajos 235, 264, 515, *575*
Barta Ottó *701*
Bartáné Bedő Magdolna *701*
Bártfai Pál *649*
Bártfay József *618*
Bartha Adorján 425, *587*
Bartha Antal 518, *579*
Bartha Aurél 242
Bartha Béla *618*
Bartha Dénes 228, 511, 581
Bartha Jenő *668*
Bartha Lajos (pszichol, tud. dr.) 330, *579*
Bartha Lajos (kém. tud. kand.) *618*
Bartha László 250, 280, 402, 559
Bartha Zoltán *618*, 765
Bartke István 294, 327, *636*
Bartkó Lajos *610*
Bartók Imre *701*
Bartók István *701*
Bartók János *697*
Bartók Mihály 309, *619*
Barton, Derek Harold Richard *167*, 298
Bartos Antal *636*
Bartos Gábor *701*
Bassa Gábor 281, 283, 287, *568*
Bata Lajos 390, *603*
Bátainé Várnai Ilona *701*
Báthory József *619*
Báthory Zoltán 209
Báti Ferenc 393
Báti László *694*
Batke József 437, *590*
Bátor Béla 287, *668*
Batyka Józsefné 494
Bauer Ferenc *653*
Bauer Miklós *701*
Bazsa György *619*
Bayer István 264, *612*
Beck Mihály *123*, 202, 203, 207, 297, 298, 302, 499, 502, 512
Beck Tamás 288
Becker Ervin *668*
Becze József *553*
Beczner László *653*
Becsky György *636*
Bécsy Tamás 219, *613*
Béda Gyula 292, 346, *668*
Bede Gábor 275
Bedőcs Sándor *668*
Beer György *653*
Beji Szabó Dezső *668*
Beke Béla 305, 307, *568*
Beke Ferenc 258, *653*
Beke György *619*
Beke Gyula *619*
Bekéné Bárczai Marietta *619*
Bekény György *701*
Békés Imre *583*
Békés Miklós *701*
Békési István *619*
Békéssy András *649*
Békéssy Miklós *566*
Békésy Imre 215
Belák Sándor *123*, 206, 252, 257, 344
Béládi Ilona 205, 267, 508, *701*
Béládi Miklós 219, 517, 613
Belágyi József *590*
Belea Adonisz 319, 439, *590*
Béleczky Lajos 263
Beleznay Ferenc 250, *603*
Béll Béla *124*, 210, 333, 338, 339, 350
Bellér Béla *728*
Bence László *598*
Bencédy József 209, 215, 217, 219, 222
Bencze György *575*
Bencze Gyula *555*
Bencze Imre *608*
Bencze Lajos *619*, *653*
Bencze Pál 339, 381, 382, *610*
Bencze Péter *619*
Benczédi László 240, *728*

Benczur András 408
Benczur Miklós *701*
Benda Kálmán 517, *728*
Bendefy László *557*
Bender György *701*
Bendes Tibor *668*
Bene László 325, *636*
Benedeczki János *636*
Benedeczkiné Tamás Erzsébet *636*
Benedek Ferenc 517, *583*
Benedek Gábor *587*
Benedek József *653*
Benedek László *653*
Benedek Nándor *613*
Benedek Pál (lev. t.) *124*, 275, 276
Benedek Pál (műsz. tud. kand.) 295, 296, 298, *668*
Benedek Zoltán *669*
Benedetzky István 319, 519, *590*
Benedikt Szvetlána 277, *669*
Benediktné Lőwy Alice *575*
Benet Iván *636*
Benke István *562*
Benke József *728*
Benkó Imre 278, *669*
Benkó Pál *619*
Benkő Ferenc 336, 338, 557
Benkő Gyuláné 287
Benkő István *619*
Benkő László 514, *573*, *647*
Benkő Loránd *67*, 213, 219, 222, 225, 229, 461, 521
Benkőné Popovics Mária *669*
Berceli Tibor 280, *568*
Bérczes Tibor *619*
Bérczi Gyula *653*
Berczik András 294
Berczik Árpád (biol. tud. dr.) 210, 315, 316, 320, 348, 444, *553*
Berczik Árpád (irod. tud. kand.) *613*
Berecz Endre 299, 302, 303, *559*
Berecz János *728*
Bereczky Gábor 223, 227, 515, *697*
Beregi Edit 269, 508, *575*
Beregi Péter *603*
Berei Klára *619*
Berek Géza *653*
Berek László *701*
Berencz Ferenc *603*
Berencz Jánosné Tamás Anna *613*
Berencsi György 263, *701*
Berend István *653*
Berend Iván *636*
Berend T. Iván *124*, 208, 209, 230, 238, 239, 242, 349, 506
Berend József *653*
Berentey György *701*
Berényi Béla *701*
Berényi Dénes *125*, 207, 244, 246, 247, 375, 376, 756
Berényi István *608*
Berényi József *637*, 756
Berényi Mihály *590*
Berényi Sándor 294, 326, *583*
Béres Elek *568*
Béres István *637*
Berezi Imre *583*
Berezin, I. N. 512
Berey András *636*
Berinkey László *590*
Berkes Zoltán *608*
Berkó János 258
Berkovits Ilona *573*
Bernárd Irén 504
Bernáth Gábor *559*
Bernát György 490, 491
Bernát Iván *575*
Bernát Tivadar 335, *557*
Bernáth József *694*
Berndorfer Alfréd *701*
Berndorferné Kranner Éva *619*
Bernolák Kálmán *669*
Berrár Jolán *697*
Bertalan György *619*
Berténi Iván 220, *729*
Bertók Loránd *587*
Bertóti Imre 302, 417, *619*
Berzsenyi-Janosits László *653*
Bese Lajos *697*
Besenyei Lajos *583*
Bessenyei György *613*
Besznyák István *701*

Bényei András 291, 292, 279, *568*
Benyó Imre *701*
Benyó Zoltán 277, *669*
Bethlendi László *653*
Betlej Sándor 550, *669*, 750
Bezzegh László 337, *669*
Biacs Péter 313, *619*
Biacsi Imre 431
Biczó Rudofné 463
Biczók Ferenc 321, *590*
Bihaly Andor *653*
Bihari Imre *649*
Bihari István 315
Bihari József *573*
Bihari Ottó *125*, 205, 322, 325, 326, 350, 450, 506, 757
Bihariné Varga Magdolna *619*
Bikfalvi István *669*
Billes Ferenc *619*
Bimbó Mihály *598*
Binder Gyula 393
Birck Oszkár *653*
Biró Attila 287, *669*
Biró Endre *553*
Biró Eugénia *669*
Biró Ferenc 219, 257, 517, *613*, *653*
Biró Ferencné *653*
Biró Gábor 239, 276, 342, *603*
Biró Géza *587*
Biró György 210, 263, *701*
Biró Gyula *654*
Biró Imre *701*
Biró István *701*
Biró József *637*
Biró Katalin 463, *694*
Biró Lászlóné *637*
Biró Péter 336, *568*
Biró Péterné *694*
Biró Tamás 384, *603*
Biró Viktor *568*
Biró Zoltán *637*
Biró Zsigmond *701*
Biróné Sey Katalin 521
Biróné Ungár Yvette *613*
Birnbauer Józsefné *701*
Biszku Etelka *590*
Bisztricsány Ede 337, 351, 381, 382, *568*
Bite Pál *619*
Bitó János 279, *568*
Bitter István *619*
Blahó Miklós *669*
Blazsó Marianne *619*
Bleyer András *649*
Blickle Tibor 206, 276, 299, 305, 308, 403, 404, *559*, 761
Blohincev, Dmitrij Ivanovics *168*, 244
Bobek Elemér *669*
Bobrovszky Jenő *583*
Bocz Ernő 259, 566
Bócz Endre *583*
Boczor István *669*
Bócs István 258, *566*
Bocsánczy János 335, *669*
Bocskai József *654*
Bod Lászlóné 458
Bod Péter 400, *562*
Boda Andor *701*
Boda Domokos 509, *575*
Boda Gábor *619*
Boda Jenő *610*
Boda József *590*
Boda László 392
Bódis Lajos *701*
Bodnár Endre *701*
Bodnár György 215, 219, 453, 516, 517, *613*
Bodnár Györgyné 483
Bodnár István *598*
Bodnár Miklós *637*, *654*
Bodnár Pál *637*
Bodné Bodrovszky Ida 233
Bodó György *702*
Bodó Zalán 250, *555*
Bodoky Tamás *669*
Bodolai Imre 256, *654*
Bodolai István 339, *603*
Bodolay Géza *613*
Bodon Pál 368, *669*
Bodor Endre *619*
Bodor Géza 288, 289, 304, *559*

Bodrogi György *575*
Bodrogi Tibor 224, 459, 460, 505, 520, 583, *729*
Bodzay István 336, 338, *610*
Boga Endre *619*
Bogárdi János *68*, 210, 272, 295, 346
Bogdán Mihály *669*
Bogdánné Molnár Erzsébet *619*
Bogdány Béla *669*
Boglár Lajos *729*
Bognár Géza *68*, 202, 203, 272, 280, 345, 750
Bognár Gyula *637*
Bognár József *69*, 204, 274, 322, 329, 473, 520, 743, 766
Bognár Lajos *599*
Bognár Mátyás *564*
Bognár Rezső *70*, 207, 297, 309, 312, 418, 505
Bognár Sándor 259, 519, *649*, *654*, *669*
Bogoly István *669*
Bogsch Albert *702*
Bogsch László *611*
Bohenszky György *702*
Bohus Gábor *590*
Bohus Miklós 275, 280
Bojtár Endre *613*
Bóka András *669*
Bókáné Szendrő Éva *619*
Bókay Béla *669*
Bokor János 274
Bokor László *729*
Bokorné Szegő Hanna 447, *551*
Bokori József *587*
Boksay Zoltán *559*
Boldizsár Harrison *588*
Boldizsár Tibor *568*
Bolla Kálmán 215, 216, 226, 462, 507, *697*
Bollobás Béla *702*
Boltizár Pál *654*
Bóna Ervin 328
Bóna István 236, 237, 240, 504, *579*
Bóna József *611*
B. Bónis Éva 519, *729*
Bónis Ferenc 228
Bónis György *551*
Bonta János 233, 289, 568
Bonyhai Gábor 516, 517, *613*
Bora Gyula 350, *608*
Borai Ákos *608*
Borbély András *694*
Borbély György 440
Borbély Imre *603*, 757
Borbély Samu *126*, 273, 281
Bordás Sándor *702*
Boreskov, G. K. 512
Borhegyi László *702*
Borhidi Attila 318, 504, *590*
Borka Gyula *654*
Borics Gyula 325
Boromissza Gyula 277, *575*
Boronkai Iván 222
Borontai István 254
Boros Béla *702*
Boros Erzsébet 285
Boros Ferenc (földr. tud. kand.) 335, *608*
Boros Ferenc (tört. tud. kand.) *729*
Boros Gyevi Edit *619*
Boros István 511, *590*
Boros János *603*, *654*
Boros Mihály *702*
Boros Sándor *599*
Boross László (biol. tud. dr.) *553*
Boross László (műsz. tud. kand.) *669*
Boross Zoltán 368, 370, 372, *637*
Borosy András *729*
Borotvás Elemér 291, *647*
Borsay János *702*
Borsányi György *729*
Borsos Béla *693*
Borsos József 294, *669*
Borsos Olga *590*
Borsy József 265, *702*
Borsy Zoltán 335, *557*
Boruzs József *729*
Borzsák István 221, 503, *573*
Boschán Péter *603*
Bosznay Ádám 285, 286, 292, *568*
Bot György 318, 504, *553*
Botár József *729*

Both Ödön *583*
Botka Ferenc *613*
Botos Balázs 352
Botos Katalin *637*
Bozai József 259, *590*
Bozó János *669*
Bozóky László *126*, 244, 246, 270, 275, 343
Bozóky-Szeszich Károly 296
Bozskó Szvetlana Ivanovna *590*
Bozsóky Sándor 267, *575*, 763
Böcker Tivadar *669*
Bödör Jenő *726*
Bögre János *654*
Böhm István 277, 371, 750, 761
Böjtös Zoltán *654*
Bökönyi Sándor *553*
Bölcskei Elemér *126*, 273, 292, 346, 501, 510
Bölöni István 256, *568*
Böröczky Károly *649*
Börzsönyi Mátyás *702*
Böszörményi Ernő *702*
Böszörményi József 267, *702*
Böszörményi Miklós *575*
Böszörményi Zoltán (biol. tud. kand.) *590*
Böszörményi Zoltán (orv. tud. kand.) *702*
Braun Tibor 299, 619
Brájer Károly *637*
Brájer László *603*
Brenner János 294
Bretán Miklós 264, *702*
Bretz Károly *669*
Brezsnyev, Dmitrij Danyilovics *168*, 252
Brodszky Dezső 281, 669
Bródy András *562*
Brooser Gábor *702*
Brósz Róbert *583*
Bruckner Győző *70*, 297, 309, 505
Bruckner Győzőné *619*
Brunner Tamás *654*
Bruszt Pál *702*
Brücher Ernő *619*
Buczolics Ödön *669*
Budai József *702*
Budai László *697*
Budavári István *702*
Buday Ferdinánd *590*
Budincsevits Andor *669*
Budinszky József 280, *670*
Bugár-Mészáros Károly *702*
Bugyi Balázs *702*
Bugyi István *702*
Buják Konstantin *637*
Bujdosó Ernő 308, *603*
Bujtás László *637*
Bujtor Jenő *670*
Bukai József *654*
Bukainé Jurova Dina Ivanovna *654*
Bukovinszky László *702*
Bukovszky Ferenc *603*
Bukta László *637*
Bukulya Béla 430
Bunyitai János *619*
Buray Zoltán *670*
Burger Kálmán 299, 302, 303, *559*
Burger Kálmánné *562*
Burger Tibor *702*
Burgert Róbert 206, 254, *654*
Buris László *702*
Burján Ambrus *654*
Buza Márton 743
Buzás Gyula 257, *654*
Buzás Lajosné *620*
Buzás László *694*
Buzási Károly *649*
Büchler Róbert *726*
Büki Gergely 275, *670*
Büki Imre *670*
Büki Kálmán *590*
Bükkösi István 330, 760
Büky Béláné 483

C, Cs

Castiglione László 236, 467, 504, 580
de Chatel Andor *702*
Cholnoky Péter 266, *702*
Cholnoky Tibor *670*

Cicin, Nyikolaj Vasziljevics *168*, 252
Cieleszky Vilmos 263, 312, *620*
Clauder Ottó 309, *620*
Clausen, Hjalmar *169*, 252
Clemens Marcell *702*
Collinder, Björn *169*, 214
Cordines István *620*
Corrádi Keresztély *649*
Cotel Kornél 326
Czách László *649*
Czakó József 254, *566*
Czárán Lászlóné *620*
Czégi József 285, *670*
Czeglédi Béla 205, 287, *670*
Czeglédi István 337
Czeglédi József *637*
Czeglédy Károly 225, 226, 229, 509, *573*
Czeizel Endre 266, *702*
Czelnai Rudolf *128*, 210, 295, 333, 309, 763
Czére Béla 239, 291, 292, *564*
Czibere Tibor *128*, 273, 281
Czigner Jenő *702*
Czimber Gyula *590*
Czine Mihály 219, 507, *558*
Czipotl Zoltán *702*
Cziráky József 255, *670*
Czoboly Ernő 284, *670*
Czuppon Alfréd *620*
Czuppyné Baranyi Ilona *590*
Czvikovszky Tibor *620*
Csaba Béla 267, *575*
Csaba György 520
Csaba Imre *702*
Csaba László 408
Csabai István 368
Csabalik Gyula *670*
Csada Imre 245, 378, *555*
Cságola Ferenc *654*
Csahók István *637*
Csajka Mária *620*
Csák József *670*
Csákány Antal 393
Csákány Béla 248, *564*
Csákány György 270, *702*, 763
Csákány István *654*
Csáki Csaba 257, *637*
Csáki Endre *649*
Csáki Frigyes *71*, 201, 203, 272, 275, 276, 277, 347, 351, 499, 512
Csáki Norbert 637
Csáky Edit 521
Csákvári Béla 302, 502, *559*
Csalagovits Imre 338
Csalay László *703*
Csallány Dezső *729*
Csanádi György *583*
Csanda Endre 266, *703*
Csányi Endre *703*
Csányi László 299, *559*
Csányi Vilmos 319, 504, 520, *553*
Csapláros István *613*
Csapodi Csaba *613*
Csapodiné Gárdonyi Klára *613*
Csata Sándor 505, *703*
Csatári Dániel 241, 522, *729*
Csató Éva 499
Csató Zsuzsa *703*
Csatóné Nagy Ágnes 386
Császár Ákos *127*, 208, 209, 244, 248, 400, 507, 511
Császár János *620*
Császár Jenő *590*
Császár József *559*
Császár László *693*
Császár Margit *608*
Csáth Magda *637*
Cséffalvay Tibor *703*
Cseh Edit *590*
Cseh György *703*
Cseh-Szombathy László 325, 331, 469, *727*
Cséka Ervin *583*
Cseke Emília *590*
Csellár Ödön *670*
Cselőtei László *71*, 210, 251, 501
Csemiczkyné Sós Ágnes *729*
Csendes Albert 428
Csendes Béla 324, *637*
Csépányi Dezső *729*
Csépányi Sándor 287

Csepiga Zoltán *670*
Csépli József *703*
Csepreghyné Meznerics Ilona *557*
Csepregi István 206, 257, *654*
Csepregi Pál *654*
Cser Gyula 281, *670*
Cser Ferenc *620*
Cser László *603*
Cserba László 270
Cserés Miklós 217
Cserháti István *703*
Cserháti Tibor *620*
Cseri Zoltán *590*
Csermák Béla *670*
Csermely Hubert *703*
Csermely Jenő *654*
Csernay László 270, *703*
Csernátony-Hoffer András 345, *670*
Csernovszky Mária *703*
Csernyák László *649*
Csesznák Elemér *654*
Csete László 257, *637*
Cseuz István *670*
Csiba Árpád *703*
Csibi Sándor 249, 280, 421, 512, *564*
Csider László 257, *654*
Csighy Tibor *637*
Csikai Gyula *127*, 207, 244, 246, 371, 549
Csikor Ferenc *603*
Csikós Béla *670*
Csikós Rezső 305, 760
Csikós-Nagy Béla 329, 332, 520, 562
Csiky Ottó *584*
Csilik Bertalan 320, *553*
Csillag Ferenc 242, *703*
Csillag István *703*
Csillag László 304, 390, *603*, *620*
Csillag Miklós *703*
Csillag Pál *584*
Csillagné Gál Judit *726*
Csirmaz István 766
Csiszár Imre 400, 511, 512, *649*
Csiszér Ágnes 473
Csizmadia Andor *551*
Csizmadia Ernő *127*, 251, 252, 324
Csizmadia Ernőné *637*
Csizmazia Darab József *654*
Csorba Lajos *703*
Csorba Sándor *703*
Csorba Zoltán *654*
Csobán György 270
Csordás László *603*
Csók Pál 217
Csokán Pál *568*
Csókás János 337, *670*
Csolnoki Eszter 319
Csom Gyula 275
Csomasz Tóth Kálmán 228, *738*
Csomó István 368, 370
Csomor Dezső *670*
Csomós Zoltán 254, *654*
Csongor Barnabás 223, 226, 509, *697*
Csonka Pál 292, *568*
Csontos Gyula 255, *654*
Csömör Sándor 268, *703*
Csörgő Sándor *649*
Csővári Mihály 205, *620*
Csőváry Mihályné *590*
Csuka József *599*
Csuka Józsefné 412
Csukás András 253
Csukás István *613*
Csukásné Szatlóczky Irén *590*
Csurbakova Tatjána 284, *670*
Csurgay Árpád 549, *568*
Csurgó Ottóné *599*
Csutor János *670*
Csutorné Bereczky Magdolna *590*
Csuzi Sándor *590*
Csűrös Miklós 517
Csürös Zoltán *72*, 288, 297, 309

D

Dabronkai Gyula 750
Dallos András *568*
Dalocsa Gábor *670*
Dalos György *703*
Dán Róbert *613*

Danda György *703*
Dancs István 276, 465, *649*, *726*
F. Dániel Ágnes *553*
Daniel Lajos *590*
Dániel Tamás *637*
Dank Viktor 336, 558
Dankó Imre *729*
Dankó László *638*
Dankovics Antal *620*
Dankovics József *670*
Dános Béla 318, *591*
Danszky István *654*
Dávid Ágoston *620*
Dávid Gábor *703*
Dávid Katalin *693*
Damenija György *703*
Damjanovich Sándor 317, *703*
Damó László 550
Darab Katalin *654*
Darabos Pál 483
Darai József *638*
Dári Márta *568*
Daróczy Eta 350
Daróczy Levente 285
Daróczy Pál *703*
Daróczy Sándor 463, 464, *694*
Daróczy Zoltán 248, *564*
Darvas György 204, 274, 327, 750
Daszkalov, Hriszto *169*, 252
Deák Anna *638*
Deák Ervin *649*
Deák György 292, *671*, *703*
Deák Gyula 265, 310, 430, 505, *559*, *620*
Deák Lászlóné 483
Deák Sándor 294, *671*
Deák Tibor *591*
Deákné Bartha Katalin *697*
Debreczeni Árpád *697*
Debreczeni Béla 260, *566*
Debreczeni Béláné *654*
Debreczeni Elemér *671*
Debreczeni Gábor 346
Debreczeni István *654*
Debreczeny Elemér *671*
Decsi László *703*
Dégen Imre 295, 750
Degré Lajos *584*
Degrell István *703*
De Jonge János *620*
Dékány Lászlóné *671*
Dely Olivér György *591*
Deme László 205, 217, 219, 222, 225, 371, 515, *574*
Deme Sándor *603*
Demeczky Mihály *620*
Demény János *738*
Demeter Károly 245
Demeter Sándor 752
Demetrovics János *649*
Demetrovics Sándor 249
Dénes Géza *128*, 205, 315, 316, 318, 436
Dénes József (mat. tud. kand.) 215, *564*
Dénes József (orv. tud. kand.) *703*
Dénes Lajos 253
Denke Géza *638*
Dercsényi Dezső 233, 289, 521, *573*
Déri Márta 206, 305, 307
Déri Pál *584*
Déri Tibor 647
Deseő Zoltán *671*
Dési Frigyes *568*
Dési Illés *703*
Dési Sándor *603*
Detrekői Ákos 337, *671*
Detréné Balázs Júlia *603*
Dévay József 279, 302, *559*
Dévay Márta 549, *553*
Dévényi József *671*
Dévényi Tibor 437, *553*
Devics József *638*
Dézsi István *604*
Dézsi László 502, *591*
Dezső Gyula 317, 355
Dezső László 209, 215, 216, 225, *574*
Dezső Lóránt 245, 343, 344, 405, *604*, 761
Diczig István *584*
Dienes István 236, 504
Dimény Imre 256, *566*

Diófási Lajos *655*
Diószegi András *613*
Diószegi István 506, 517, *729*
Dirner Zoltán *703*
Dischka Győző *568*
Dobb, Maurice *170*, 323
Dobis Ottó *620*
Dobó Árpád *729*
Dobó János 304, *620*
Dobos Alajos 295, 296, *671*
Dobos Attila 257
Dobos György *568*
Dobos Károly 257, *655*
Dobos Lajos 355
Dobos Sándor 417, *620*
Dobos Tibor *655*
Dobosi Zoltán 339, 557, 655
Dobossy László 223, 513, *613*
Dobozy Ottó *620*
Dobray Endréné *655*
Dóbiás György *703*
Dobrotka László 750
Dobrzański, Bohdan *170*, 252
Dobszay László 228, 475, *704*
Dóci József *638*
Dócs János 287, *671*
Dóda Margit *704*
Dohy János 254, 319, *655*
Dóka Klára *729*
Doleschall Gábor *620*
Doleschall Sándor 370, 386, *671*
Doleschall Pál *604*
Dolezsai Károly *620*
Dolinka Bertalan *655*
Dolinszky Tamás *604*
Dolmány Tamara Mihajlovna *591*
Dolmányos István 227, *580*
Domanovszky György *729*
Domány Sándor *704*
Dombi József *604*
Dombovári János *655*
Domborovszky József *697*
Domé Györgyné *584*
Domes Ottó *671*
Dominyák Imre *649*
Domján Gyula *704*
Domján Károly 205, *726*
Domokos Györgyné 337, *671*
Domokos János *655*
Domonkos Jenő *591*
Domokos Péter 227, *613*
Domokos Sámuel *613*
Domonkos Sándor *671*
Domony András 283
Domossy András *568*
Domsa Károlyné 482
Donáth Ferenc 253, 513, *655*
Donáth Tibor *704*
Donbravszky Sándor *620*
Donhoffer Szilárd *72*, 202, 203, 205, 261, 510
Dorogi Imre *655*
Dósa Rudolfné *729*
Doszlop Sándor *620*
Dózsa Farkas Klára 320
Dózsa István *588*
Dózsa József *655*
Dózsa László *620*
Döklen Anna *704*
Dömény János 203, 368
Dömök István 267, 508, *704*
Dömölki Bálint 215, 249, 275, 279, *649*
D. Dömötör Tekla 224, 520, *580*
Dömötöri Jenő *704*
Dörnyeiné Németh Judit 246, *555*
Drahos István 285, *671*
Draskovich Éva *704*
Drechsler László *562*
Drecin József 274, 327, 520
Drobni József 285, 286, *671*
Drobni Sándor *704*
Drubay Miklós *655*
Druzsboczky Gábor *620*
Dubecz Sándor *704*
Dubinyin, Mihail Mihajlovics *170*, 298
Dudás Gyula *608*
Dudich Endre 338
Dudits Dénes 439, *591*
Dudok Pál *604*
Dulácska Endre 292, *671*
Dunojszki András *638*

Durkó Mátyás *694*
Duró Lajos *726*
Durzsa Sándor 482
Dutka Ferenc *620*
Dúzs János *638*

E

Eck Kálmán *655*
Ecker István *655*
Eckhardt Sándor 265, 268, *704*, 763
Ecsedi József *655*
Ecsedy Ildikó 226
Edelényi Béla *591*
Éder Zoltán 217
Egerer Frigyes *671*
Egerszegi Ferenc *599*
Égető Emese *638*
Egri Imre *671*
Egri Péter 223, *558*
Egriné Abaffy Erzsébet l. Abaffy Erzsébet
Egry Pál 355
Egyed Béla *704*
Egyed Endre 467
Egyed János *621*
Egyed János *625*
Egyedi Béla *621*
Ehrlich Éva *638*
Eiben Ottó 317, 321, *519*
Eisler János 278, *568*
Elbert Árpád 249, *649*
Elek Gábor *591*
Elekes Ilona *621*
Elekes Lajos *72*, 230, 238, 241, 499, 506
Elekes Sándor *729*
Éliás András *638*
Éliás Béla *588*
Éliás Egon 293, *671*
Elődi Pál 318, *553*
Elődi Zsuzsa *591*
Elter Pálné 293
Elterné Gombkötő Edit *671*
Emanuel, Nyikolaj Markovics *171*, 298
Ember György *671*
Ember Győző *73*, 238, 242, 396, 522, 566
Endes Pongrác 268, 269, 508, 575
Endersz Frigyes *704*
Endrei Walter 239, *729*
Endrényi Sándor *569*
Endrőczi Elemér 264, *575*
Endrődi Sebő *591*
Énekes Sándor 287, *671*
Enese László 257, *655*
Entz Albert *704*
Entz Béla *591*
Entz Géza 236, 242, 289, 320, 506, *693*
Enyedi György 294, 335, 380, *557*
Eörsi Gyula *73*, 202, 203, 208, 322, 325, 447, 448, 499, 502, 506, 516
Eősze László 228
Eperjesi Imre *655*
Eperjessy Antal *671*
Eperjessy Géza *729*
Erdei György *638*
Erdei János *655*
Erdei László 232, *555*
Erdei Péter 259, 655
Erdeiné Izsák Júlia *599*
Erdélyi András *704*
Erdélyi Gábor *704*
T. Erdélyi Ilona 516
Erdélyi István (műsz. tud. kand.) *671*
Erdélyi István (tört. tud. kand.) 227, 236, 242, 467, 729
Erdélyi János (földtud. kand.) *611*
Erdélyi János (műsz. tud. kand.) 250, 280, *671*
Erdélyi József (kém. tud. kand.) *621*
Erdélyi József (orv. tud. kand.) *704*
Erdélyi Lajos *599*
Erdélyi Mihály 270, *704*
Erdélyi Miklós *621*
Erdélyi Tibor *672*
Erdélyiné Gőgös Erzsébet *655*

Erdélyszky Zsigmond *604*
Erdey-Grúz Tibor *74*, 201, 297, 741
Erdeyné Schneer Anna 299
Erdődi József (fil. tud. kand.) *599*
Erdődi József (nyszeti tud. kand.) 227, *697*
Erdős Jenő *649*
Erdős Konrád *599*
Erdős László (műsz. tud. kand.) *672*
Erdős László (orv. tud. kand.) 267, *704*
Erdős Pál *75*, 243, 507
Erdős Péter *129*, 322, 329, 456
Erdős Sándor *655*
Erdős Tibor 456, 562
Erdős Zoltán *704*
Erdősi Nándor 275, 287, *672*
Erényi Tibor 238, 522, *580*
Erdősy Emil *584*
Éri István 206
Erney György 285, *672*
Ernst Jenő *75*, 205, 314, 317, 501, 504, 510
Erő János 389, *604*
Ertl Mihályné 494
Ertl Róbert 291, *564*
Ertsey Attila 290
K. Éry Kinga 317
Esti Béla 238
Esze Tamás *729*
Esze Zsuzsa *638*

F

Fábián Ferenc *591*
Fábián Gyula *554*
Fábián József *638*
Fábián Pál 217, 218, 514, *697*
Fábián Tibor *704*
Fábián Zoltán 234, 695
Fábry György *621*
Fachet József 267, 438, *704*
Facsinay László *611*
Fahmi Dzsahangyir *638*
Falk Richárd *672*
Faller Gusztáv 334, *569*
Faluba Kálmán 223
Faludi Béla *554*
Faludi Szilárd 515, *695*
Faludiné Dániel Ágnes 316, 348, 439, 440
Falus Róbert 222, 513, *697*
Falusné Szikra Katalin *129*, 203, 323, 329, 549
Faluvégi Lajos 741
Falvy Zoltán 228, 475, 511, *738*
Faragó Anna *704*
Faragó Endre *591*
Faragó János *704*
Faragó Kálmán 294, *569*
Faragó Sándor *621*
Farádi László 263, *575*, *621*
Faredin Imre *591*
Fári János *621*
Farkas Dezső *729*
Farkas Elek 267, 508, *704*
Farkas Endre *599*
Farkas Gábor *75*, 205, 314, 434, 439, 440, 502, 504, 508, *729*, *764*
Farkas Gyula 317, 519
Farkas Henrik *591*, *604*
Farkas Ilona *729*
Farkas Imre *638*
Farkas István (fiz. tud. kand.) *604*
Farkas István (gazd. vez.) 431
Farkas István (kém. tud. kand.) *621*
Farkas János (fil. tud. kand.) 204, 239, 276, 328, 331, 349, 469
Farkas János (műsz. tud. kand.) *672*
Farkas János (fil. tud. kand.) *599*
Farkas József (állam- és jogtud. dr.) *551*
Farkas József (kém. tud. kand.) 308, 312, *621*
Farkas József (kém. tud. kand.) *621*
Farkas József (műsz. tud. kand.) *672*
Farkas Károly (biol. tud. kand.) *591*
Farkas Károly (orv. tud. kand.) *575*

Farkas László *599*
Farkas Loránd *129*, 298, 310, 311
Farkas Márton (orv. tud. kand.) *704*
Farkas Márton (tört. tud. kand.) *729*
Farkas Miklós *564*
Farkas Ottó 287, *672*
Farkas Tibor *591*
Farkas Vilmos *697*
Farkasdy Zoltán 290
Farkasné Jahnbe Mária *604*
Farsang György 299, 300, *621*
Fáy Árpád *672*
Fáy Csaba 281, *672*
Fáy Gyula *604*
Fáy László *621*
Fazakas Balázs 283, *672*
Fazakas György 293
Fazakas Sándor (VITUKI ov.) 291
Fazakas Sándor (biol. tud. kand.) 591
Fazekas Albert 371
Fazekas Béla 324, *638*
Fazekas I. Gyula *575*
Fazekas Imre *638*
Fazekas Sándor (orv. tud. kand.) *704*
Fedina László *704*
Fedorcsák Imre 318, *554*
Fedoszejev, Pjotr Nyikolajevics *171*, 231
Fehér András *729*
Fehér Erzsébet *704*
Fehér Ferenc *613*
Fehér Géza *693*
Fehér György (mgazd. tud. kand.) *655*
Fehér György (műsz. tud. kand.) *672*
Fehér Imre 269, 704
Fehér István (főov.) 275, 343, 392
Fehér István (kém. tud. kand.) *621*
Fehér István (tört. tud. kand.) *730*
Fehér János *672*, *704*
Fehér Jánosné 509
Fehér Károly *655*
Fehér László 306
Fehér László István *621*
Fehér Ottó 320, *575*
Fehér Ödön *621*
Fehér Tibor *591*
Fehérvári Antal *621*
Feigl Béla 337
Fejér Ádám *613*
Fejér Artur *704*
Fejér Domonkos *591*
Fejérné Kossey Olga *591*
Fejes Pál 299, 302, 305, 308, *559*
Fejes Tóth László *76*, 248, 399, 400, 507, 760
Fejszi Csaba *591*
Fekete Ágnes 268, *575*
Fekete András *655*
Fekete Béla *704*
Fekete Ede *672*
Fekete Ferenc 324, *562*
Fekete Gábor 318, *554*
Fekete Géza 482
Fekete Gézáné 483
Fekete György (közl. tud. dr.) 210, 291, 292, *564*
Fekete György (mgazd. tud. kand.) 257, *655*
Fekete György (orv. tud. kand.) 264, *705*
Fekete György (az orv. tud. kand.) 352, *705*
Fekete István 259, 506
Fekete Istvánné 355
Fekete Iván *672*
Fekete János 645
Fekete József (közgazd. tud. kand.) *638*
Fekete József (mgazd. tud. kand.) *655*
Fekete József (pszichol. tud. kand.) 234, *726*
Fekete Lajos 254, *655*
Fekete László (műsz. tud. kand.) 287, *672*
Fekete László (orv. tud. kand.) *705*

Fekete Márton *705*
Fekete Miklós *705*
Fekete Sándor 219
Fekete Zoltán 516, *656*
Fekete Zsuzsanna *621*
Felföldi László 291, 672
Felföldy Lajos 210, 295, 320, *591*
Felkai Béla *705*
Felkai László *695*
Felleg János *656*
Felvinczi Tamásné 473
Fendler Kornél *705*
Fényes György *705*
Fényes Imre *555*
Fényes István *705*
Fényes Tamás *649*
Fényes Tibor 376, *555*
Fenyő Imre 520, 638
Fenyő István (irod. tud. kand.) *564*
Fenyő István (mat. tud. dr.) *558*
Fenyvesi Tamás *705*
Fercsik János *695*
Ferdinánd Dezső *656*
Ferenc Kálmán *656*
Ferencz Csaba 280, *672*
Ferencz Vilmos 372, *656*
Ferenczi Imre *730*
Ferenczi Lajos 508
Ferenczi Sándor *656*
Ferenczy Endre *730*
Ferenczy Gyula *697*
Ferenczy Lajos *591*
Ferenczy Pál *672*
Ferge Sándorné *599*
Ferge Zsuzsa 208, 331, 469
Feri Sándor *584*
Ferkó Sándor *705*
Fél Edit *730*
Félix Pál 483
Fésűs András 215
Fésűs László *588*
Fiala Ervin *705*
Fialovszky Lajos *569*
Fiam Béla *705*
Ficzere Lajos *584*
Filemonné Kocsis Erzsébet 285, *672*
Filep György *656*
Filius István 255, *656*
Finály István *621*
Finta József 290
Fischer Antal *575*
Fischer Ernő 321
Fischer György *672*
Fischer János *621*
Fitz Jenő 222, 236
Flaker, Aleksandar 172, 214
Flautner Lajos *705*
Fleischmann Tamás *705*
Flerkó Béla *130*, 205, 264, 315, 316, 504
Floderer István *612*
Flórián Ede *705*
Flórián Endre *604*
Fodor András *591*
Fodor Béla *656*
Fodor Ferenc 263, *705*
Fodor Gábor *727*
Fodor Géza *130*, 205, 244, 507, *599*
Fodor György *569*
Fodor Ilona *613*
Fodor István 227, *608*
Fodor József 287, *672*
Fodor Lajos *621*
Fodor László *638*
Fodor Mihály *705*
Fodor Miklós *621*
Fodor Sándor 226
Fodor Tamás *705*
Fogaras István *638*
Fogarasi Miklós 223, *697*
Fogarassy Bálint *604*
Fogarassy Elemér *621*
Fogel Mária *705*
Fokos-Fuchs Dávid *574*
Fónagy Iván *697*
Fonyó Antal *584*
Fonyó Attila *575*
Fonyó Gyula *584*
Fonyó Zsolt *621*

Forgács István *705*
Forgács József *705*
Forgács Katalin *638*
Forgács Pál *705*
Forgács Péter *705*
Forgács Sándor *705*
Forgács Tibor *562*
Forgó Ferenc *638*
Forgó László 287, *569*
Forgon Mihály *575*
Fóris Gabriella *705*
Fornosi Ferenc 267, *705*
Forrai Jenő *705*
Forró Tibor 427
Föld Tamás 520
Földeák Sándor *621*
Földes Anna *614*
Földes Éva 234, 239, 463, 515, 573
Földes István (mat. tud. kand.) *649*
Földes István (orv. tud. kand.) 267, 433, 508, *575*, *705*, 760
Földes Iván László *584*
Földes János 264
Földes József *705*
Földes Károly *638*
Földes Péter 277, 305, 367, 370, 372, *559*
Földes Péterné *621*
Földes Vilmos *705*
Földesi Tamás 232, 514, 549, *555*
Földi Jenő *695*
Földi Pál *599*
Földi Tamás 329, 488, 508, 759
Földi Zoltán *76*, 297, 310
Földiák Gábor 204, 276, 299, 305, 308, 309, 384, *559*
Földvári Ferenc *705*
Földvári Imre *706*
Földvári István *621*
Földvári János 205, *656*
Földvári József 205, *551*
Földvári Péter *706*
Francia József 281, 287
Frajka Béla 280, *672*
Frang Dezső *706*
Frank, Gleb Mihajlovics *172*, 315
Frank Kálmán *706*
Frank Melánia *656*
Frankl József *706*
Frater Rózsa *706*
Fray Tamás *564*
Frenkel Andor 247, *604*
Frenkl Róbert *706*
Frenyó Vilmos 504, 520, *554*
Freund Mihály *76*, 206, 297, 305, 310
Frey Tamás 249
Frey Zsuzsa *706*
Fridrich Ilona 249, *649*
Fridvalszky Loránd 319, *591*
Fried Ervin *564*
Friedrich Béla *656*
Friedrich Péter 437, *591*
Frigyes Andor 275, 277, 278, *569*
Frigyes Ervin *639*
Frint Tibor *706*
Friss István, *77*, 202, 322 329, 455, 456, 502
Fritz József *649*
Frivaldszky Sándor *649*
Frumkin, Alekszandr Naumovics *172*, 298
Fuchs Erik 284, *569*
Fukász György 232, 331, *555*
Fukker Károly *622*
Funk János 293
Furka Árpád 318, *560*
Furka István *706*
Fügedi Erik *730*
Fülei-Szántó Endre *697*
Fülep Ferenc 205, 222, 236, 242, 519, *580*
Fülöp Éva *706*
Fülöp Gábor *639*
Fülöp Géza *614*
Fülöp János 403, 404, *622*
Fülöp József (lev. t.) *77*, 204, 274, 333, 336, 350
Fülöp József (orv. tud. kand.) *706*
Fülöp László 219, 521

Fülöp Tamás 270, *706*
Fülöp Zoltán *672*
Fülöpné Csanak Dóra 483
Für Lajos *730*
Füredi János *591*, *706*
Füredi Mihály *672*
Fürjes B. Emil 287, *672*
Fürst Zsuzsanna 265, *706*
Füst György *706*
Füsti Molnár Sándor *622*
Füsti Pál 288
Füstöss László *604*
Füsy József *706*
Füves Ödön *730*
Füzes Elek 370
Füzes Endre 224, *730*
Füzy Jenő *672*
Füzy Olivér 281, *672*

G

Gaál Endre *730*
Gaál György *622*
Gaál József *706*
Gaál László 513, *566*
Gaál Mihály *656*
Gaál Ödön Ferenc *591*
Gabler Dénes 467
Gábor Aranka l. Jancsóné Gábor Aranka
Gábor Dénes *173*, 244
Gábor Éva 328
Gábor György 268, 508, *575*, 762
Gábor László *130*, 273, 290, 501
Gábor Miklós 311, 312, *706*,
Gábor Sándorné *730*
Gábori Miklós 239, *580*
Gáboriné Csánk Vera *730*
Gáborjányi Richárd *591*
Gabos György 293
Gábry György 228
Gács János *706*
Gacsályi Sándor *649*
Gácsi Miklós 274, 750
Gadanecz Béláné *730*
Gadó Ottó 329, 520
Gadó Pál *604*
Gádor László *672*
Gádoros Lajos 290, *673*
Gagyi-Pálffy András 335, *673*
Gágyor Pál 759
Gaillard, Pieter Johannes *173*, 315
Gaizler Gyula *706*
Gajási József 291, *569*
Gajer Ferencné 291
Gál András *695*
Gál Andrásné *695*
Gál Dezső 302, 395, 396, *560*
Gál György *706*
Gál Gyula *584*
Gál Ilona Emma *622*
Gál János 255, *566*
Gál József *673*
Gál Sándor 304, *622*
Gál Zoltán 326
Galambos János 256, *656*
Galambos Jánosné 475
Galambos Márton *706*
Galántai József *580*
Galántai Józsefné *599*
Gálfi Béla *706*
Gálfi László *604*
Galgóczy Gábor *673*
Galgóczy József *706*
Galiba Ilona *622*
Galla Endre *614*
Gallai Margit *706*
Gallai Tibor *649*
Gállik István *673*
Gallyas Ferenc *591*
Ganczer Sándor 204, 276, 520, *639*
Ganszky Károly *673*
Gánti Tibor 338, *591*
Gara Miklós *622*
Garai Erzsébet *614*
Garai Gábor 217
Garai László 235, 465, *726*
Garai Tibor *622*
Garainé Kiss Aranka *599*
Garay Károly *592*

Garam József *520*
Garami László *727*
Garamvölgyi Károly 332, 520, 550, *656*
Garamvölgyi Miklós *554*
Garas Klára *131*, 230, 342, 371, 506
Gardó Sándor *706*
Gárdonyi Sándor *697*
Gárdonyi Zoltán *738*
Gárdos György 347, 554
Gärtner Károly *560*, *622*
Garzó Tamásné 417, *622*
Gáspár Gyula *649*
Gáspár István *592*
Gáspár Jánosné 463
Gáspár László (biol. tud. kand.) 318, 371, 431, *592*
Gáspár László (műsz. tud. kand.) 293, *673*
Gáspár László (nev. tud. kand.) 205, 234, *695*
Gáspár Rezső *131*, 207, 244, 246, 247, 500, 509, *592*
Gáspár Sándor *656*
Gáspárdy László *584*
Gáspárné Zauner Éva *726*
Gasztonyi Kálmán 312
Gátai György *706*
Gáthy Vera 226
Gáti Éva *706*
Gáti Gyula *622*
Gáti István 264, *575*
Gáti László *604*
Gáti Tibor 263, 510, *706*
Gavrilov, M. A. 512
Gazsi Lajos *673*
Gazsó Ferenc 208, 331, *727*
Gazsó Lenke *592*
Géczy Barnabás 336, 338, *557*
Géczy István *622*
Géczy Károly 257
Gecse Árpád *706*
Gécseg Ferenc 245, 249, 419, *564*
Gedai István 236, 238, 242, 521, *730*
Geday Gusztáv 253
Gedeon József *673*
Géder László *706*
Gedő András *555*
Gefferth Károly *706*
Gegesi Kiss Pál *78*, 261, 501, 509
Gegus Ernő *622*
Gehér István 409
Géher Károly 276, 280, 345, *569*
Géher Károlyné *622*
Gelei Anna *639*
Geleji Frigyes 288, 304, *622*
Gellén János *707*
Gellért József *592*
Gencsi László *656*
Gencsi Pál 287
Genzwein Ferenc 208
Geraszimov, Innokentij Petrovics *173*, 334
Gerbner Mátyás *707*
Gere Géza *592*
Gere Tibor *656*
Gerecs Árpád *78*, 297, 305, 310
Gerei László 516, *656*
Gerencsér Zsigmond 227
Gerendás István *673*
Gerendás Mihály *592*
Gerey Gyula *673*
Gerle György 294, *569*
Gerlóczy Ferenc 509, *707*
Germanus Gyula *558*
Gerner Rudolf *639*
Gerevich László *78*, 230, 233, 236, 237, 467, 500, 519, 764
Geréb György *579*
Gerébné Bizám Lenke *599*
Gergely Arthur *622*
Gergely Artúr 302
Gergely Ernő *584*
Gergely Gergely *614*
Gergely György 250, *604*
Gergely István (közgazd. tud. kand.) *639*
Gergely István (mgazd. tud. kand.) 210, 274, 352, *656*, 750
Gergely János 266, *575*

Gergely Jenő *730*
Gergely József 408, *649*
Gergely Judit *592*
Gergely Lajos *707*
Gergely Mihály *707*
Gergely Péter *707*
Gergely Tamás 249, *673*
Gerics József *730*
Gerics Józsefné *730*
Gerő Győző *693*
Gerő István 327, *639*, 757
Gerő László 289, *673*
Gerő Sándor *575*
Gestler János 408, *673*
Geszthelyi Ernő *649*
Geszti Olga *707*
Geszti P. Ottó *79*, 272, 274, 278, 345, 501, 510
Geszti Tamás *604*
Giber János 250, *560*
Giczi Kálmánné 352
Gidai Erzsébet 328, *639*
Gidai László *611*
Giládi Júlia *707*
Gilde Ferenc *604*
Giljarov, Merkurij Szergejevics *174*, 315
Gillemot László *79*, 272, 283, 346, 420, 750
Gimes Béla *707*
Gimes Rezső *707*
Gimesi Antal *656*
Gimpl Ferenc *707*
Glattfelder Péter *639*
Glatz Ferenc 518, 470, 471, *730*
Glauber Andor 505, *707*
Gláz Edith 264, *707*
Góczán László *608*
Goda László 295, *673*
Godó Ágnes 240
Goizer Ferenc *622*
Gomba Szabolcs *707*
Gombi Róza *707*
Gombkötő Béla *707*
Gombkötő Géza 312, *656*
Gombos Károly 233
Gonda Imre *730*
Gondi József *599*
Gondos Ernő *614*
Gordos Géza 280
Gordos István *695*
Gordosné Szabó Anna *695*
Goreczky László *707*
Gorgácz Gyula *707*
Gorilovics Tivadar 223, *614*
B. Gorzó János 368, 370
Goschy Béla *673*
Gosztonyi János 743
Gosztonyi Kálmán *622*
Gosztonyi Zoltán *639*
Góth Endre *575*
Gottsegen Ágnes 310, *622*
Gozmány László 511, *592*
Gózon József *673*
Göcsei Imre *609*
Gödöny József 325, *551*
Gömöry András *707*
Gönczi Iván 324, *656*
Gönczöl Éva *707*
Gönczöl György *563*
Göndöcs Károly *695*
Görgey Mihály *584*
Görgényi Ferenc 232, 239, 451, 514, 757
Görgényiné Mészáros Jolán *656*
Görög Imre *656*
Görög Jenő *622*
Görög Péter *592*
Görög Sándor *560*
Görög Tibor *559*
Götz Gusztáv 339, 352
Götze Árpád *707*
Graber Hedvig *707*
Gracza Péter *592*
Granasztói György 240
Granasztói Pál 289, 294, *509*
Garancsyné Révy Gabriella *584*
Graselly Gyula *131*, 205, 334, 338
Grastyán Endre 235, 320, 575
Gráf Ferenc 268, *707*
Gráf László *592*

Grega Béla *673*
Gregor Ferenc *574*
Greguss Pál *554*
Greschik Gyula 293, *673*
Grétsy László 217, 461, 514, *697*
Gribovszky László 283, *673*
Gróf Pál *707*
Grofcsik János 560
Grolmusz Vince *639*
Groma Géza 284, *604*
Grossmann Ferenc *639*
Groszkowski, Janusz *174*, 273
Grózs István *575*
Grubich Vilmos *707*
Grüner György *604*
Guba Ferenc 318, 321, 348, 520, *554*
Guba Sándor 252, 254, *656*
Gubicza András *592*
Guczi László 303, 560
Gueth Sándor *604*
Gujdi Barna 368
Gulya Imre *673*
Gulya János 225, 227, 514, *574*
Gulyás Antal *656*
Gulyás Ottó *649*
Gulyás Sándor *592*
Gulyás Vilmos *599*
Gunda Béla 224, 227, 505, 512, 520, *580*
Gunda Mihály *656*
Gunst Péter 253, 513, *730*
Guoth György Endre *588*
Guoth János *588*
Gurin József *707*
Gurmai Mihály *622*
Gutai László *604*
Guzsal Ernő *588*
Guzsik Tamás *289*

Gy

Gyarmathi László *650*
Gyarmati Borbála 376
Gyarmati István 317, *555*
Gyarmati József *614*
Gyarmati László 264, *622*
Gyarmati Pál *611*
Gyarmati Sándor *584*
Gyenes Antal 324, *639*
Gyenes György 268, 270, *707*
Gyenes István 299, 560
Gyenge Zoltán *639*
Gyengő Tibor *569*
Gyenis Vilmos *614*
Gyergyai Albert *558*
Gyévai Angéla 319, *592*
Gyimesi János *639*
Gyimesi József *622*
Gyimesi Sándor 241, 343, *730*
Gyimesi Zoltán 276, 386, 392
Gyires Béla 249, 500, *504*
Gyökhegyi László *622*
Gyöngyössy Andor *707*
Gyöngyössy István *639*
Gyöngyössy Istvánné *695*
Gyönös Károly *622*
Győrbiró Károly *622*
Győre János *622*
Györffy Béla 259, 431, 432, 516, *656*
Győrffy György *580*
György Endre *657*
György Ernő *551*
György Júlia *726*
György Károlyné *657*
György Lajos 430, *575*
Györgyi Sándor 415, *592*
Győri Dániel 260, *566*
Győri-Molnár Lajos *707*
Györkei Jenő *730*
Győry György *707*
Győry Kálmán *650*
Győry Tibor *673*
Gyulai Ernő *707*
Gyulai Ferenc 330
Gyulai Géza *647*
Gyulai István *639*
Gyulai József 250, 370, 391, *604*
Gyulai Péter *622*
Gyulai Zoltán *611*
Gyulavári Oszkár *657*

Gyurgyán István *592*
Gyurkó György *707*
Gyuró Ferenc 255, *657*

H

Haáz István *569*
Habuda Miklós *730*
Hacsaturov, Tigran Szergejevics *174*, 323
Hadházy Csaba *707*
Hadházy Pál *707*
Hadrovics László *80*, 213, 225, 226, 512
Hadzsioloff, Aszen Ivanov *175*, 262
Hahn Emil *604*
Hahn Géza *707*
Hahn György 335, *609*
Hahn István 221, 234, 238, 503, *580*
Haiman György *614*
Haits Géza *708*
Hajdrik Mihály 279
Hajdu Elemér 287, *673*
Hajdu György 283, *673*
Hajdu Imre *639*
Hajdu István *674*
Hajdú Lajos *584*
Hajdu Mihály 222, *697*
Hajdu Miklós 257, *657*
Hajdu Péter *80*, 208, 213, 217, 225, 227, 461, 499, 515, 762
Hajdu Ráfis 219
Hajdu Sándor *674*
Hajdu Tibor 242, 470, 506, 522, *580*
Hajmásy Tibor 288, 289, *674*
Hajnal András *132*, 244, 248, 399, 507, *511*
Hajnal István 293
Hajnóczi Gyula 289, *674*
Hajnóczy László *674*
Hajós Andor *622*
Hajós Endre *708*
Hajós Ferenc *708*
Hajós György 283
Hajós Károly *575*
Hajós Mária *708*
Hajósy Ferenc *609*
Hajtman Béla *726*
Hajtó Nándor *674*
Halay Tibor 329, 549, *639*, *743*
Halász András *623*
Halász Anna *623*
Halász Aurél *674*
Halász Béla 264, 319, 508, *575*
Halász Előd 223, 507, *558*
Halász Éva *657*
Halász Gábor *650*
Halász István *674*
Halász József 324, 326, 332, 349, 447, 448, 516, 517, *584*
Halász László *726*
Halász Ottó 293, *674*
Halász Péter *708*
Halász Sándor (műsz. tud. kand.) *674*
Halász Sándor (tört. tud. kand.) *730*
Halász Stefánia *708*
Halász Tibor *674*
Halm Tibor *576*
Halmai János *612*
Halmágyi Levente *592*
Halmos Ferenc 336, 381, 382, *509*
Halmos István *614*
Halmos Tamás *708*
Halmy László *708*
Halpern, Bernard *175*, 262
Hamar Károly 305, 408, *679*
Hamburger Péter *650*
Hanák Péter 470, 471, 517, *730*
Hanga Mária 208
Hangos György *708*
Hangos István *569*
Hangosné Mahr Magdolna *623*
Hangyál László *623*
Hankiss Elemér 328, 558
Hankiss János 264, *708*
Hankó Zoltán 295, 347
Hanny Irén 270
Hantos Tibor 674
Haracsi Lajos *657*

Harasta Miklós *674*
Haraszthy Elemérné *623*
Haraszti Antal 269, *708*
Haraszti Ede *657*
H. Haraszti Éva *730*
Haraszti György 349, *551*
Haraszti János *588*
Harasztiné Takács Marianne 233, *573*
Haraszty Árpád *592*
Hardy Gyula *132*, 298, 304, 305, 505, 761
Hardy Gyuláné 308, *623*
Hargitai László 260, *657*
Hargittai István 395, 396, *623*
Harkayné Vinkler Margit *623*
Harkányi István *708*
Harmathy Attila 447, 448, *584*
Harmati Sándor *647*
Harmatta János *133*, 213, 214, 221, 225, 229, 340, 351, 479, 500, 503, 513
Harsányi Ernő *599*
Harsányi Ernőné *726*
Harsányi István 327, *639*
Harsányi Kálmán *623*
Harsányi László 317, *708*
Harsányi Veronika *592*
Harsányi Vincéné 494
Hartai László *584*
Hartke, Werner *175*, 214
Hartmann Ervin 415, *604*
Haskó Ferenc *623*
Haskó Lajos *560*
Haskóné Breuer Judit *592*
Haszan Bidzsari *614*
Haszpra Ottó 295, *569*
Hattyasy Dezső *576*
Hatvani László *650*
Hatvany József 279, 408, *674*
Hauer Lajosné 447
Haulisch Lenke *693*
Hauszer Ernő 284
Havas Ernő *599*
Havas Gábor *639*
Havas Jenő *623*
Havas Judit *674*
Havas László *730*
Havasi Zoltán 514, *614*
Havass Miklós 249
Hazai György 507, *574*
Hazai László 367
Hazay István *81*, 333, 337
Haynal Imre *81*, 261, 501
Hágelmayer István 329, *639*
Hágelmayer Istvánné *584*
Hámor Géza 336, 338, *611*
Hámori Artur 267, *708*
Hámori Dezső *553*
Hámori József 320, *554*
Hársing László (fil. tud. kand.) *599*
Hársing László (orv. tud. dr.) 268, 352, 508, 510, *576*
Hász István 274
Házi Endre *623*
Házmán István *674*
Heady, Earl O. *176*, 323
Heckenast Gusztáv *730*
Heckenast József 253, *657*
Hedvig Péter *604*
Hegedüs András (kém. tud. kand.) *560*
Hegedűs András (közgazd. tud. kand.) *639*
Hegedűs András (orv. tud. kand.) *708*
Hegedüs Ábel *566*
Hegedűs Ernő 750, 765
Hegedüs György *708*
Hegedűs Gyula 291, *648*
Hegedüs Gyuláné *695*
Hegedűs István *584*
Hegedűs Jánosné *592*
Hegedüs József 216, *697*
Hegedüs Miklós 327, *639*
Hegedüs Zoltán *569*
Hegyesi Lajos *674*
Hegyi Endre 216
Hegyi Géza *657*
Hegyi György *592*
Hegyi Klára 240
Heiczman János 256, 274, *657*

Heil Bálint *623*
Heim Tibor *708*
Heinemann Zoltán *674*
Heiner Lajos *708*
Heinrich István *657*
Heiszman József *623*
Héjj Huba 293
Héjja Sándor *657*
Hekhamaneshi Keykhosrow *599*
Heksch Ágnes *695*
Hell György 216
Heller Ágnes 555
Heller László *82*, 272, 274, 279, 286, 345, 510, 750
Helm László 277, 408, *674*
Helmeczi Balázs *657*
Hencz Aurél *584*
Hennyei Zoltán *674*
Henszelmann Frigyes *623*
Hepp Ferenc (pszichol. tud. kand.) *726*
Hepp Ferenc (szerk.) 501
Heppes Aladár 500, *650*
Herczeg Béla *708*
Herczeg Ferenc *599*
Herczeg Gyula *697*
Herczeg István *584*
Herczeg Tibor *708*
Herendi Miklós *674*
Herendovics Imre *674*
Herédi István *599*
Hering József *674*
Herman József 216, 217, 225, 341, 507, 513, *574*
Hermann István *133*, 231, 232, 514
Hermann József 223
Hernádi Ferenc 265, *576*
Hernádi Sándor 217, 288, *623*
Hernádi Tibor 270
Herodek Sándor *592*
Herold István *657*
Herpay Balázs 255
Herpay Imre *657*
Herpay Zsombor *708*
Herzberg, Gerhard *176*, 244
Herzegh Géza *584*
Herzog Henrik 293
Herzog Pál *674*
Heténvi István 323, 329, 741
Hetzer Tibor *592*
Hevesi Imre *604*
Hevesi János *605*
Hevér Ödön *708*
Hexendorf Edit *697*
Héra Zoltánné *697*
Héthy Lajos *599*
Hibbey Levente *674*
Hideg Kálmán *623*
Hidvégi Egon *592*
Hille Alfréd *609*
Hilvert Elek *674*
Hingl József *674*
Hires József *623*
Hirling József 384, 385
Hites Ferenc 403
Hoch Róbert 456, *563*
Hodány László *623*
Hódos Tibor 235, 515, *726*
Hodossi Sándor *617*
Hofer Tamás 224, 520
Hoffmann Istvánné *639*
Hoffmann Tamás 224, 253, 513, *730*
Hoffmann Tibor *555*
Holács Imréné *727*
Holczinger László 268, 269, *708*
Holdampf Gyula *657*
Holdas Sándor 254, *617*
Holderith József *623*
Holl Imre 236, 467, 519
Hollán Zsuzsa *134*, 202, 262, 265, 371, 499, 762
Holländer Erzsébet *708*
Holló Ferenc 521, *588*
Holló István 264, 576
Holló János *82*, 297, 305, 306, 312, 395, 502, 759
Hollós Attila 226, 512
Hollós Ervin *731*
Hollós Iván *708*
Hollósi Katalin *708*
Holly Sándor *623*

Holnapy Dezső *674*
Holtzer Loránt 393
Homoki József 327, *639*
Homonnayné Markó Gabriella *675*
Homoródi Lajos *134*, 334, 336
Hont Ferenc *614*
Honti Katalin *623*
Honti László 515, *697*
Hontvári Mátyás *584*
Hoós János *639*, 751
Hoóz István 325, 330, *640*
Hopp Lajos 516, *614*
Hoppál Mihály 227
Horánszky András *591*
Horányi Béla *576*
Horányi György *560*
Horányi Mátyás 223, 513, *614*
Horányi Mihály *576*
Horányi Miklós 756
Horányi Róbert *675*
Horgos Gyula 274, *675*
Horler Miklós 289
Horn Artur *83*, 251, 254, 501, 503
Horn Béla *708*
Horn Ede *657*
Horn Miklós *675*
Horn Péter *657*
Horniák Gábor András *675*
Hornyos János 335, *675*
Horpácsy Géza *708*
Hortobágyi Tibor 320, 504, *554*
Horuczi László *599*
Horváth András *605*, *640*
Horváth Auréll 206, *675*
Horváth Cecília *708*
Horváth Ernő *623*
Horváth Faustó *675*
Horváth Ferenc 338, 347, *576*
Horváth L. Gábor 291
Horváth György (állatorv.-tud. kand.) *588*
Horváth György (pszichol. tud. kand.) *726*
Horváth Gyula 265
Horváth Imre (biol. tud. dr.) 205, 318, 520, *554*
Horváth Imre (biol. tud. kand.) *592*
Horváth Imre (műsz. tud. kand.) *675*
Horváth István (biol. tud. kand.) *592*
Horváth István (biol. tud. dr.) 318, 508, *554*
Horváth István (orv. tud. kand.) *708*
Horváthné *593*
Horváth Iván (közgazd. tud. kand.) *640*
Horváth Iván (mgazd. tud. kand.) *657*
Horváth János (irod. tud. dr.) 220, 222, 503, *558*
Horváth János (műsz. tud. kand.) *675*
Horváth János (vezérig.) 287, 766
Horváth Jenő *650*
Horváth József (fil. tud. kand.) *599*
Horváth József (kém. tud. kand.) *623*
Horváth József (mgazd. tud. kand., mgazd. gépek) *657*
Horváth József (mgazd. tud. kand., növényvédelem) 256, 259, *657*
Horváth Kálmán *675*
Horváth Károly (irod. tud. kand.) *614*
Horváth Károly (műsz. tud. kand.) 285, 291, *675*
Horváth Lajos (biol. tud. kand.) *593*
Horváth Lajos (főkönyvelő) 430
Horváth Lajos (műsz. tud. kand.) *675*
Horváth Lajos (nev. tud. kand.) 235, *695*
Horváth Lajosné *675*
Horváth László 327, *640*
Horváth László Gábor *579*
Horváth Magdolna *593*
Horváth Mária *697*

Horváth Márton (kém. tud. kand.) *623*
Horváth Márton (nev. tud. kand.) 208, 234, 463, 515, *695*, 763
Horváth Mátyás *675*
Horváth Mihály *708*, 751
Horváth Miklós (állatorv.-tud. kand.) *588*
Horváth Miklós (tört. tud. kand.) *731*
Horváth Nándor *708*
Horváth A. Olivér *592*
Horváth Pál *551*, 751
Horváth Péter *675*
Horváth Róbert 325, 330, *640*
Horváth Sándor *675*
Horváth Tibor (állam- és jogtud. kand.) 447, 448, 516, 517, *584*
Horváth Tibor (kém. tud. kand.) *623*
Horváth Tibor (műsz. tud. dr.) 278, *569*
Horváth Tibor (OMKDK ov.) 216
Horváth Zoltán (állatorv. tud. kand.) *588*
Horváth Zoltán (műsz. tud. dr.) 287, *569*
Horváth Zsuzsanna *623*
Horváthné Lengyel Piroska *593*
Horváthné Mészáros Mária *593*
Horváth-Lukács Borbála 219
Hosszu Miklós 248, *564*
Hotchkiss, Rollin D. *176*, 315
Hotovy Eleonóra *708*
Hoványi Lehel 337, *569*
Hoványi Mátyás *708*
Hőnig Vilmos *708*
Hőnyi Ede *675*
Hrabecz József *599*
Hrabovszki Mihály *599*
Hrabovszky Zoltán *709*
Hrapcsenko, Mihail Boriszovics *177*, 214
Hraskó Péter *605*
Hrehuss Gyula *605*
Hrisztov, Vladimir *177*, 334
Huhn András *650*
Huhn Péter 560
Hullay József *576*
Hun Nándor *709*
Hunger, Herbert *177*, 231
Hunkár Dénes *648*
Hunyadi György 235, 515, *726*
Hunyadi Györgyné 234, 463, *695*
Huszár Andor 305
Huszár Ernő *640*
Huszár György *709*
Huszár Ilona *709*
Huszár István (műsz. tud. dr.) *569*
Huszár István (orv. tud. kand.) *576*
Huszár Jenő *623*
Huszár Lajos 521, *693*
Huszár Miklós *605*
Huszár Tibor 331, *579*
Huszti Ernő *640*
Huszti Zsuzsanna *593*
Huszty Lajos *584*
Hutás Imre 549, *709*, 762
Hutter Tibor *623*
Hutterer Miklós 217, 223, 225, 507, *574*

I

Iglói Endre 223, *614*
Ibrányiné Árkosi Klára *623*
Igmándy Zoltán 259, *593*
Ignácz Pál 278, 509
Ihász Mihály *709*
Ijjas István 279, 295, 296, *675*
Ilia Mihály 219
Iliász Dimitrosz *675*
Ilkeyné Perlaki Elvira *611*
Ill Márton 245, 246, 343, 378 *605*
Illei György *709*
Illés Endre 217

Illés György 295
Illés János 328
Illés Lajosné *695*
Illés László 219, *614*
Illés Miklós 520
Illés Vendel *623*
Ilosvai Lajos *675*
Illyés Éva *640*
Illyés Gyula 217, 514
Illyés Sándor 235, *726*
Illyés Tibor *640*
Illyés Zsigmond *709*
Imre György *709*
Imre József *709*
Imre Józsefné *709*
Imre László 282
Imre Samu *134*, 203, 214, 222, 225, 461, 521
Incze Kálmán *623*
Incze Miklós 470, 471, 522, *731*
Inczédy János 206, 299, 300, 560
Inkey Péter 209, 216
Ipolyi Károly *675*
Iring Rezső *675*
Iring Rezsőné 304, 305, *624*
Irinyi Károly *731*
Irtó István *709*
Issekutz Béla 510
id. Issekutz Béla *83*, 262
Issekutz Lívia *612*
István Lajos *709*
Istvánfy Gyula *675*
Istvánovits Márton 224, 460, *614*
Itkonen, Erkki *178*, 215
Iván Pál 332
Iván A. Pál 520
Ivanits Richárd 203
Ivánovics György *84*, 205, 262, 267, 508
Iványi Antal *650*
Iványi Miklós *676*
Ivicsics Lajos *676*
Izekov Vladiszláv *624*
Izikné Hedri Gabriella *640*
Izsák Miklós *676*

J

Jaczó Imre *593*
Jakab Lajos *709*
Jakab Tivadar *709*
Jakabfi Imre *709*
Jakabfi Rudolf *731*
Jakkel Ottó 285, *676*
Jakobovits Antal *709*
Jakucs László 335, *557*
Jakucs Pál *135*, 207, 315, 316, 318, 504
Jakucsné Pataky Mária *588*
Jancsár Sándor 761
Jancsó Gábor *605*, *624*
Jancsó István *676*
Jancsóné Gábor Aranka 265, *593*
Janik József 256, *617*
Jankó Béla *593*
Jankó József *657*
Jankó Mária 267
Jankovics István 245
Janositz János *676*
Janszky József 415
Jantsky Béla *557*
Jaskó Sándor *557*
Jasper Antal *709*
Jáger Ernő 494
Jákly György *624*
Jákó János *709*
Jákócs Dániel *614*
Jáky Miklós *624*
Jámbor Áron 336
Jándy Géza 276, 277, 279, 294 570
Jánoky Lajos 275
János György *709*
Jánosdeák Egon *676*
Jánossy András *605*, *624*
Jánossy Dénes *557*
Jánossy Lajos *84*, 202, 243, 246, 386, 499, 500, 509
Jánossy Mihály *605*
Járai Miklós 319
Járai Miklósné *593*
Járainé Komlódi Magda *593*
Járányi György 257

Járdán Kálmán *676*
Járó Zoltán 255, *657*
Jászay Tamás 287, 345, *676*
Jászfalusi Lajos *657*
Jávor Alajos *676*
Jávor Tibor 265, 508, *576*
Jávori Jenő 227
Jávorka Edit *640*
Jeamplong József *593*
Jederán Miklós 288, 289
Jedlovszky Pál *624*
Jekelfalussy Gábor *676*
Jellinek Harry 269, 508, *576*
Jemeljanov, Š. V. 512
Jemnitz János 242, *580*
Jeney András 268, *709*
Jeney Jenő *600*
Jenser Gábor *657*
Jederán Miklós 459
Jermakov, Ju. J. 513
Jermy Tibor *135*, 259, 315, 316, 510, 762
Jeszenszky Árpád *658*
Jeszenszky Zoltán *658*
Jezerniczky Lajos *658*
Jéki László 386, 389, *605*
Jóboru Magda 234, *695*
Jobst Kázmér 205, 263, 268, 508, 576
Jókay István 433, *709*
Joó Ferenc 435
Joó István 267, 357, 508, *676*
Jóri János 232, *600*
Jóri Jánosné *600*
Jósa Jenő *676*
Josepovits Gyula *624*
Józsa Antal *731*
Józsa László *709*
Józsa Ödön 330
Józsa Péter 224, *600*
Józsa Sándor *731*
József Farkas 453, *614*
József Róbert *640*
Judi István *600*
Juhász Andor Zoltán *624*
Juhász András 336, *611*
Juhász Ádám 287, *676*
Juhász Balázs 254, *553*
Juhász Bertalan *676*
Juhász Gyula 342, 518, *731*
Juhász István (mat. tud. kand.) *650*
Juhász István (ny-mérnök) 287
Juhász István (orv. tud. kand.) *709*
Juhász János (földr. tud. kand.) *609*
Juhász János (nyelv. tud. kand.) 216, 217, *698*
Juhász Jenő 269, *709*
Juhász József (műsz. tud. kand.) 335, *676*
Juhász József (tud. főmt.) 217, 226, 515
Juhász Kálmán *624*
Juhász László 483
Juhász Pál 236, 266, 515, *709*
Juhász Péter 226, 512, *709*
Juhász Nagy Pál 276, 504, *593*
Juhász Nagy Sándor *709*
Julow Viktor *614*
Jurek Aurél *676*
Justyák János 339, *658*
Juvancz Endre 281
Juvancz Iréneusz 348, *709*

K

Kaánné Keszler Borbála 219
Kacziba Ferencné 494
Kacsalova Lidia *676*
Kacsenyák Ferenc *640*
Kacsó András *658*
Kabai János *560*
Kabdebó Lórát *614*
Kádár Anna 319, *709*
Kádár Béla (közgazd. tud. kand.) 473, *640*
Kádár Béla (mgazd. tud. kand.) 257, *658*
Kádár Gyula *658*

Kádár István 469
Kádár Iván *640*
Kádár László *557*
Kádár Lehel 742
Kádár Tibor (állat. orv. tud. kand.) *588*
Kádár Tibor (orv. tud. kand.) 270, 510, *709*
Kádár Zoltán 233, *693*
Kádas Kálmán 291, 328, 330, 459, 520, 570
Kaffka Károly *676*
Kahán Ágost *576*
Kahánné László Ilona *593*
Kahulics István *640*
Kahulits László 323, *640*
Kainitz Gábor *677*
Kaiser Géza *658*
Kaján Béla 291, *676*
Kajtár Márton 311, *624*
Kakas József *609*
Kákosy László 226, 234, 340, 513, *580*
Kakucsi Gabriella 257
N. Kakuk Zsuzsa 515
Kalabay László *709*
Kalászi István 283, *676*
Kállay Ferenc 310, 311
Kállay István *731*
Kállay Kálmán *710*
Káldor Antal *709*
Káldi Pál 306, *624*
Káldor Mihály 284, 459
Káldy József 255, *658*
Káldy-Nagy Gyula *731*
Kalicz Nándor 236, 237, 317, 467, 519, *731*
Kalicza Rezső *600*
Kalinszky Sándor 293, 345, 459, 501
Kálló Antal *576*
Kalló Dénes 306, 307, 395, 396, *624*
Kalló Péter *676*
Kálmán Alajos 395, 396, 500
Kálmán Béla (lev. t.) *136*, 207, 214, 225, 227, 515
Kálmán Béla (tud. mt.) 245
Kálmán Erika *624*
Kálmán Éva *710*
Kálmán Ferencné 372
Kálmán György 208, *584*
Kálmán Péter *710*, 763
Kálmán Róbert *676*
Kalman Rudolf *178*
Kalman, Rudolf Emil 273
Kálmán Sándor *676*
Kalmár Imre György *731*
Kalmár István 282, *676*
Kalmár László *85*, 205, 243, 507, 512, 751
Kalmár Szilveszter *658*
Kalmár Zoltán *593*
Kaló Andor *710*
Kalocsai Dezső *600*
Kalocsai Ferenc 327, 330
Kalocsy Kálmán *576*
Kaltenecker Margit *640*
Kámán Erzsébet *614*
Kamarás István 224
Kamarás János *710*
Kammerer László *710*
Kanczler Gyula 370
Kanizsai Dezső *579*
Kántor Elemér *710*
Kantorovics, Leonyid Vitaljevics *178*, 323
Kánya Ernő 291, *564*
Kanyar József *731*
Kanyó Sándor 245, 378, *605*
Kanyó Zoltán *614*
Kapás Sándor 258, *566*
Kapitánffy István 222
Kapitány Sándor *676*
Káplár József 329, *640*
Kapócs Ferenc 372, 492
Kapolyi László 206, 274, 334, 335, 550, *570*
Kaposi Olivér *624*
Kaposvári Zoltán 285, *676*
Kapp Pál 319
Kappanyos Vince *640*
Kapus Gyula *710*
Kapuy Ede 247, *556*

Kara Antal *677*
Kara György 226, 229, 478, 509, *574*
Karácson Sándor *677*
Karácsonyi László *624*
Karácsonyi Sándor 296, *710*
Karai János 256, *677*
Karády György *710*
Karádi Gyula 751
Karádi Pál 386
Karancsy László *614*
Karasszon Dénes *588*
Karaszova Valentina *710*
Karceva Valentina *609*
Kardeván Andor 269, 510, *588*
Kardon Béla *605*
Kardos Ferenc (kém. tud. kand.) *624*
Kardos Ferenc (pszichol. tud. kand.) *710*
Kardos György *677*
Kardos Lajos 235, 515, *579*
Kardos László (r. t.) *85*, 213, 223, 507
Kardos László (tört. tud. kand.) *731*
Karinthy Ferenc 217
Karlinger Tihamér *710*
Karlócai János *584*
Karmazsin László *710*
Karmos György 465, 466, *710*
Károly Gyula 287, *677*
Károly Sándor 217, 515, *574*
Károlyházi Frigyes *556*
Károlyi Alice *710*
Károlyi György (pszichol. tud. kand.) *710*
Károlyi György (főorv.) 270
Károlyi István *710*
Károlyi József *624*, 761
Kárpáti Ferenc *710*
Kárpáti György (kém. tud. kand.) *624*
Kárpáti György (pszichol. tud. kand.) *710*
Kárpáti István 206, 318, *554*
Kárpáti János 228, *738*
Kárpáti József 260
Kárpáti Pál *710*
Kárpáti Sándor *600*
Karsa Béla *677*
Karsai Ferenc *588*
Karsai Károly (műsz. tud. kand.) 278, *677*
Karsai Károly (nev. tud. kand.) *695*
Karsai Orsolya 222
Kárteszi Ferenc *564*
Karvaly Béla 435, *593*
Kása István *677*
Kása Péter *710*
Kassai Ferenc 335, *677*
Kassai Stefánia *710*
Kassai Tibor 260, 344, 521, 588
Kassay György *576*
Kassayné Máthé Valéria *576*
Kastler, Alfred *179*, 244
Kaszab Zoltán *136*, 315, 316, 320, 511
Kaszap Kálmán 293, *677*
Kaszonyi Sándor *658*
Kasztreiner Endre *624*
Kátai Imre 249, *564*
Katona Anna *614*
Katona András *710*
Katona Ferenc *710*
Katona Géza *551*
Katona Gyula 399, *650*
Katona Imre 224, 227, 521, *731*
Katona János 281, *570*
Katona József 255, 765
Katona László *710*
Katona Péter *600*
Katonáné Soltész Márta *584*
Katus László 517, *731*
Katus Lászlóné *698*
Katusné Hegyi Dolores 222
Kávássy Sándor *731*
Kazár György *710*
Kazinczy László 283, *677*
Kazinczyné Vas Mária *593*
Kázmér Miklós *698*

Kázmér Tibor *677*
Kázmérné Sal Éva 227, 462, *698*
Kazó Béla *658*
Kázsmér János 275
Kecskeméti István 228
Kecskeméti Valéria *710*
Kecskés Lajos *710*
Kecskés Mihály *658*
Kecskés Sándor 291, 570
Kedrov, Bonifatij Mihajlovics *179*, 231
Kedves Ferenc János *605*
Kedves Miklós *554*
Kedvessy György 264, *612*
Kégl László *658*
Kékes Ede *710*
Kékes-Szabó András *710*
Kelemen Ágnes *593*
Kelemen Endre *576*
Kelemen János (fil. tud. kand.) 217, *600*
Kelemen János (orv. tud. kand.) *710*
Kelemen József 216, *698*
Kelemen Károly 265, *576*
Kelemen László 207, 208, 236, *579*
Kelemen Sándor *710*
Kelemen Tibor 291, *677*
Kelemen Tiborné *698*
Kelemen Zoltán *640*
Kelemen Zsolt *710*
Kelen Tibor 304, 560
Kelenhegyi Márton *710*
Kelentey Barna *711*
Kelényi Gábor 269, 319, *576*
Keleti Béla *711*
Keleti Istvánné 453
Keleti Sándorné 203, 355
Keleti Tamás *137*, 208, 315, 316, 434, 437, 504
Keldis, Msztyiszlav Vszevolodovics *179*, 273
Keller László 501, *711*
Kellermayer Miklós *711*
Kemenes Béla *585*
Kemenesy Ernő *566*
Kemencei Tibor 236, *731*
Kemény Gábor 217
Kemény G. Gábor 240, *614*
Kemény Tibor *711*
Kemény Viktorné *609*
Kenedi István *576*
Kenedi Péter *711*
Kenéz József *711*
Kende Éva *711*
Kende Imre *624*
Kende István *731*
Kenderessy Miklós *677*
Kenderey Gábor 269, *711*
Kenyeres Imre *711*
Kenyeres Zoltán 219, 453, 521
Keömley Gábor 301, 308
Képes János *677*
Kérdő István *711*
Kerekes Béla 433, *677*
Kerekes György *731*
Kerekes Istvánné *624*
Kerekes Károly 395
Kerekes Lajos 241, 517, *580*
Kerekesné Lajos Judit *593*
Kerékgyártó György *640*
Kerényi Dénes *677*
Kerényi Ervin *624*
Kerényi István (közgazd. tud. kand.) *624*
Kerényi István (műsz. tud. kand.) 288, *677*
Kerese István *677*
Keresztes László 270
Keresztes Sándor *677*
Keresztesi Béla *137*, 204, 252, 255, 501, 757
Keresztély Sándor 408
Keresztény Béla *658*
Keresztury Dezső *138*, 214, 217, 219
Kereszty Alfonz *711*
Kéri Elemér 232, 514, *600*
Kéri József *640*
Kéri Menyhért *609*
Kéry László 223, 513, *614*
Kerisel, Jean Lehuéroq *180*, 273
Kerkápoly Endre 291, 570

Kerpel-Fronius Ödön *86*, 203, 262, 268, 325, 501, 509
Kerpel-Fronius Sándor *593*
Kertész György 320, *593*
Kertész Imre *551*
Kertész István 330, *585*
Kertész Iván *605*
Kertész László (fiz. tud. kand.) *605*
Kertész László (orv. tud. kand.) *711*
Kertész Pál *677*
Kertai Ede 294, 295, *677*
Kertai Pál 263, *576*
Kertainé Fóris Gabriella 264
Kertes István *711*
Kerti József *624*
Keserü Bálint *614*
Keserü János 254, 755
Keszler Gyula *648*
Keszler József *677*
Keszler Pál *576*
Keszthelyi Lajos 246, 317, 371, 389, 434, 435, *556*, 764
Keszthelyi Tibor *614*
Kesztyüs Loránd *86*, 207, 261, 262, 266, 508, 510
Ketskeméty István 205, 245, 246, 418, *556*
Kett Károly *711*
Kettesy Aladár *576*
Ketting Ferenc 760
Kétyi István 267, 508, *576*
Keve András 519, *593*
Keviczky László 277, *677*
Kézdi Árpád *87*, 272, 293, 346, 501
Kiefer Ferenc 216, *698*
Kieniewicz, Stefan *180*, 231
Kincsi István *677*
Kindler József 276, *640*
Kilényi Géza *585*
Király Béla *677*
Király Gyula 513, *614*
Király Gyuláné *731*
Király István *138*, 214, 219, 371, 507
Király János 395
Király Kálmán 267, *711*
Kiráy László *677*
Király Péter 223, 227, 478, 507, 512, *574*
Király Tibor 325, 506, 549, *551*
Király Zoltán *139*, 252, 259, 501, 510
Királyi Ernő *658*
Királyné Csilléry Klára *731*
Kirscher István 250, 556
Kirschner Béla *731*
Kis Aladár *731*
Kis Attila 378
Kiss István 254
Kis Papp László *677*
B. Kisbán Eszter 224
Kisdi Dávid 605
Kisdiné Koszó Éva *605*
Kisfaludy Lajos 310, 500
Kisfaludy Sándor *711*
Kisfalvi István *711*
Kis-Jakab Lajos 324
Sz. Kispál Magdolna *698*
Kispéter András *615*
Kiss Ákos *693*
Kiss Albert (mgazd. tud. kand.) 324, 330, 510, *658*
Kiss Albert (műsz. tud. kand.) *678*
Kiss András Béla *624*
Kiss Árpád (biol. tud. dr.) 258, *554*
Kiss Árpád (nev. tud. kand.) 234, 515, *695*
Kiss Árpád István *624*
Kiss Arthur 232, 514, *600*
Kiss Arthurné *600*
Kiss Attila 237
Kiss Béla 304, *624*
Kiss Csaba *711*
Kiss Dénes *625*
Kiss Dezső *139*, 244, 246
Kiss Ernő *658*
Kiss Ervin 283, 284, *678*
Kiss Ferenc 517
Kiss Gábor Imre *640*

Kiss Gyula *711*
Kiss Ibolya 319
Kiss Imre 207
Kiss István (biol. tud. kand., növénytan) *593*
Kiss István (biol. tud. kand., embriológia) 438, *593*
Kiss István (egy adj.) 210
Kiss István (földr. tud. kand.) *600*
Kiss István (irod. tud. kand.) *615*
Kiss István (kém. tud. dr.) 302, 308, *560*
Kiss István (KFKI tanácsadó) 276
Kiss István (műsz. tud. kand.) *678*
N. Kiss István (tört. tud. kand.) *731*
Kiss János (földtud. kand.) *611*
Kiss János (orv. tud. kand.) *711*
Kiss Jenő 217, 521
Kiss József 221
Kiss Károly *658*
Kiss Lajos (állam- és jogtud. kand.) *585*
Kiss Lajos (műsz. tud. kand., mechanika) *678*
Kiss Lajos (műsz. tud. kand., lakóép.) *678*
Kiss Lajos (nyelvtud. kand.) 222, 227, *698*
Kiss Lajos (zenetud. kand.) *738*
Kiss László (kém. tud. dr.) 279, 302, 308, *560*
Kiss László (kém. tud. kand.) *625*
Kiss László (mgazd. tud. kand.) *658*
Kiss László (műsz. tud. kand.) *678*
Kiss Lászlóné *678*
Kiss Ottó 500, *650*
Kiss Róbert *678*
Kiss Sándor (egy. adj.) 223
Kiss Sándor (földr. tud. kand.) *600*
Kiss Sándor (orv. tud. kand.) *711*
Kiss A. Sándor *658*
Kiss Tibor (közgazd. tud. dr.) *563*
Kiss Tibor (orv. tud. dr.) *576*
Kiss Zoltán *678*
Kiss-Novák József 328, 759
Kiss Szabó Antal *711*
Kiszel János *711*
Kiszely György 266, 520, *711*
Klafszky Emil *650*
Klaniczay Tibor *139*, 214, 219, 220, 227, 453, 517
Klebovich Imréné 461
Klein Sándor *726*
Klement Zoltán 259, 510, *658*
Klenczner Imre *658*
Kliburszkyné Vogl Mária *140*, 203, 299, 301 334, 338
Klimes-Szmik Andor 516, *658*
Klinger András 325
Klivényi Ferenc *625*
Klug Ottó *625*
Kluge Gyula 389, *605*
Kniezsa Veronika *698*
Knoll Berta 320, 501, *593*
Knoll József *140*, 262, 265, 352, 501, 510
Knopp András 743
Kóbor Jenő *625*
Kóbor József 270, *711*
Kobulej Tibor 254, 321, 510, *588*
Koch Ferencné *609*
Koch Sándor *554*, *557*
Kocsár László 270, *711*
Kocsis Albert *625*
Kocsis Antal Gábor *711*
Kocsis Elemér *625*
Kocsis Ferenc 290
Kocsis János 277, 279, 512, *678*
Kocsis József *678*
Kocsis Károly *658*
Kocsis Sándor *658*
Kocsis Zsuzsa *678*
Kocsondi András *600*
Koczka Károly *625*
Koczkás Sándor 219, *615*
Kóczy László 288, *678*
Koczor István *625*, 764
Kodolányi Gyula *678*
Kodolányi János 224, 227, *731*
Kohánka András *731*

Kojnok János *588*
Kókay György 514, *615*
Kókai János 336
Kol Erzsébet *593*
Koleda István 258, *658*
Kolimár György *678*
Kollarik Amália *609*
Kollár Dezső *711*
Kollár György *625*
Kollár Lajos 293, *570*
Koller Erzsébet *615*
Koller Sándor *648*
Kolmogorov, Andrej Nyikolajevics *180*, 244
Kolonits Ferenc 285, *678*
Kolonits Ilona *693*
Kolos Ede *625*
Kolosi Tamás *727*
Kolostori József 757
Kolovert, M. 512
Kolozsvári Gábor *678*
Kolta Ferenc *711*
Kolta János *609*
Koltay Árpád 259
Koltay Árpád Pál *658*
Koltay Ede 375, 376, *556*
Koltay Jenő Farkas *641*
Koltayné Gyarmati Borbála *605*
Koltay-Kastner Jenő *558*
Koludzsija Bocskó *641*
Komanovits József *731*
Komarik Dénes 290
Komarik József *678*
Komándi György *678*
Komáromi László *693*
Komáromy Béla *711*
Komjáti Zoltán 205, *641*
Komjáthy Miklós 240, *731*
Komló László 324, 456, 457, *641*
Komlós Aladár *558*
Komlósi András 341
Komlósi Sándor *695*
Komlovszki Tibor 517
Komonyi József *641*
Komor Ilona *615*
Komor Károly *711*
Komor Tamás *650*
Komoróczy György *732*
Komporday Aurél 281, 758
Koncz István *678*
Konczos Géza 391
Konda József 336, *611*, 760
Kondratyev, D. A. 513
Kondics Lajos 319
Konecsny Ferenc *678*
Konkoly Tibor 283, *570*
Kononov, Andrej Nyikolajevics *181*, 215
Konrád Ödön *678*
Kontha Sándor 233, 458, 521 *693*
Kontra György 208, 315
Kontrohr Tivadar *593*
Kónya Albert *87*, 202, 203, 243, 246, 250, 549
Kónya István 207, 232, *555*
Kónya László *711*
Kónya Sándor 238, 242, 368, 370, 372, 522, *732*
Koós Judith *693*
Kopátsy Sándor *641*
Kopcsó István *658*
Kopeczky Ferenc *658*
Koperniczky Károly 280
Kopp Pál *588*
Koppány György *611*
Korallik Amália 335
Korán Imre 328, *563*
Korányi György 299, 306, 560
Korányi Imre *570*
Korányi Lajos *711*
Korbonits Dezső *625*
Korchmáros Imre *712*
Korcsog András 741
Korda János *678*
Korecz László *605*
Koref Oszkár *576*
Korek József 236, 519, *732*
Korenczhy Éva 227
Korényi-Both András *712*
Kormány Teréz 281, *678*
Kormoczy Géza 222
Kornai János *140*, 276, 323, 329, 456

Korodi Albert *678*
Koródi László 312, *659*
Korom Mihály 238, *732*
Korompay Bertalan *698*
Korompay György *678*
Korompay János 221
Korossy Sándor 267, *712*
Korpás Emil *609*
Korponay Béla *698*
Kós Rudolf *712*
Kósa András *650*
Kósa Ferenc *712*
Kósa Somogyi István 391, 560
Kosály György 276, 392, *605*
Kosáry Domokos 471, *732*
Kormos József *593*
Kotska Pál 276, 386
Kóta József *678*
Kótai András *625*
Kotsis Iván *570*
Kótun Károlyné *659*
Kótunné Herpay Zsuzsa 255
Kotvics Gizella *594*
Kuo Mo-zso *181*, 215
Kovách Ádám 338, *605*
Kovách Arisztid 268, *712*
Kovács Ákos *712*
Kovács András (biol. tud. kand.) *594*
Kovács András (orv. tud. dr.) *576*
Kovács András (orv. tud. kand.) *712*
B. Kovács András 254, *553*
Kovács Andrásné *594*
Kovács Antal *594*
Kovács Béláné 380
Kovács L. Béla 409
Kovács Bertalan *712*
Kovács Csaba *609*
Kovács Dénes *641*
Kovács Endre 240, 471, *580*
Kovács Ervin *594*
Kovács Ferenc (állatorv. tud. kand.) 501, 510, *588*
Kovács Ferenc (csop. vez.) 484
Kovács Ferenc (fil. tud. kand.) *600*
Kovács Ferenc (lev. t.) *141*, 252, 254, 549
Kovács Ferenc (műsz. tud. kand.) 335, *678*
Kovács Ferenc (nyelv. tud. dr.) 217, 515, *574*
F. Kovács Ferenc 217, *698*
Kovács Ferencné *600*
P. Kovács Ferencné *600*
Kovács Gábor (mgazd. tud. kand.) 210, 257, 549, *566*, 763
Kovács Gábor (orv. tud. kand.) *712*
Kovács Gáborné 258
Kovács Géza 204, 328, *563*
Kovács D. Géza *712*
P. Kovács Gizella 232, 239
Kovács György 210, 295, 339, 549, *570*
Kovács Győző *615*
Kovács Gyula 375, *553*
Kovács Illés *659*
Kovács Irén *712*
Kovács István (földr. tud. kand.) *605*
Kovács István (ig.) 274, 283, 751
Kovács István (r. t. fiz.) *88*, 243, 246, 247, 500, 509
Kovács István (r. t. jog.) *88*, 205, 322, 325, 326, 332, 349, 447, 448, 516, 743
Kovács István (mat. tud. kand.) *650*
Kovács István (mgazd. tud. dr.) 258, 431, 432
Kovács János (biol. tud. kand.) 319, 504, 519, *594*
Kovács János (közgazd. tud. kand.) 330, 456, *641*
Kovács János (műsz. tud. kand.) *678*
Kovács Jánosné 484
Kovács Jenő 254, *553*
Kovács József (irod. tud. kand.) *615*
Kovács József (kém. tud. kand.) 276, *625*

Kovács József (mgazd. tud. kand. 254, *659*
Kovács József László *615*
Kovács Kálmán (állam- és jogtud. kand.) *585*
Kovács Kálmán (irod. tud. kand.) 220, *615*
Kovács Kálmán (kém. tud. dr.) 310, *560*
Kovács Károly *659*
Kovács Klára *712*
Kovács Lajos (földtud. kand.) *611*
Kovács Lajos (ig.) 402
Kovács Lajos (kém. tud. kand.) *625*
Kovács Lajos (orv. tud. kand.) *712*
Kovács László (földr. tud. kand.) *600*
Kovács László (közgazd. tud. kand.) *641*
Kovács László (közl. tud. kand.) *648*
Kovács László (mat. tud. kand.) 248, *650*
Kovács László (műsz. tud. kand.) *679*
Kovács László (orv. tud. kand., szül.) *712*
Kovács László (orv. tud. kand., kórbonct.) *712*
Kovács László (ov.) 277
K. Kovács László *732*
Kovács Lászlóné *641*
Kovács Margit (biol. tud. dr.) 260, 428, *554*
Kovács Margit (földr. tud. kand.) *600*
Kovács Margit (orv. tud. kand. *712*
Kovács Miklós *625*
Kovács K. Pál *89*, 272, 274, 278, 279
Kovács Róbert *625*
Kovács Sándor (mgazd. tud. kand.) *659*
Kovács Sándor (műsz. tud. kand.) *679*
Kovács Sándor (orv. tud. kand.) *712*
Kovács Sándor (ov.) 277
Kovács Sándor (szociol. tud. kand.) *727*
Kovács Sándor Iván 220
V. Kovács Sándor 514
Kovács Tibor (főel.) 236
Kovács Tibor (főig.) 326
Kovács Tibor (műsz. tud. kand.) *679*
Kovács Tibor (orv. tud. kand.) *712*
Kovács Zoltán *712*
Kovácsné Cseténvi Erzsébet *605*
Kovácsné Kocsondi Katalin *659*
Kovácsné Láng Edit 316
Kovácsné Schneider Magdonla *594*
Kovácsházy Frigyes 294, *570*
Kovacsics József 326, 330, *551*
Kovacsics Józsefné *585*
Kovalovszky Miklós 217, 514, *698*
L. Kovrig Ilona *732*
Kováts András 259, *659*
Kováts Ferenc (műsz. tud. dr.) *576*
Kováts Ferenc (orv. tud. kand.) *712*
Kováts T. György *576*
Kováts Miklós *679*
Kováts Zoltán (mgazd. tud. kand.) *659*
Kováts Zoltán (műsz. tud. kand.) *679*
Kozák Imre 293, *679*
Kozák Mátyás 441
Kozák Miklós 210, 295, 347, *570*
Kozár Ferenc *659*
Kozéki Béla *726*
Kozma Béla *605*
Kozma Ferenc 563
Kozma Géza *641*
Kozma János *641*
Kozma László *89*, 273, 280, *605*
Kozma Pál (r. t.) *89*, 251, 255, 303

Kozma Pál (közgazd. tud. kand.) *611*
Kozma Tamás 463, 464, *695*
Kozmann György *679*
Kozmutza Pál *641*
U. Kőhalmi Katalin 226
Köllő Miklósné *695*
Kölüs Gábor *594*
Kőműves Frigyes 281, *679*
Kőnig Péter *625*
Kőnig Tamás Béla *594*
Köpeczi Béla *90*, 201, 213, 223, 367, 372, 499, 513, 516, 741, 743
Körmendy Béla *588*
Körmendy Károly *625*
Körmendy László 313, *625*
Körner Éva *693*
Környey István *90*, 164, 262, 271, 508
Köröndi Géza *648*
Kőrös Endre 513, 560
Kőrös Endréné *625*
Kőrösi Andor *712*
Kőrösi Jenő *625*
Kőrösi József *641*
Kőrössy László *611*
Körtvélyes Géza *600*
Körtvélyessi László *695*
Kőszegfalvi György 294, *679*
Kőszegi László *609*
Kőszegi Lászlóné 328
Köte Sándor 234, 235, 515, *573*
Köteles György József *712*
Kövér András *712*
Kövér Béla 509, *712*
Kövér György *712*
Kövér Károly *563*
Köves András *641*
Köves Elemér *679*
Köves János *553*
Köves Pál 330, *641*
Kövesi János *641*
Kövesi Tibor *641*
Kővágó László 240, *732*
Krajó Gyula *557*
Krajkó András *615*
Krajkó Gyula 336
Krakkai István *659*
Krakovits Gábor *712*
Králik Dezső *650*
Kralovánszky U. Pál 313
Krámer Mihály *659*
Krámer Mihályné *625*
Krámli András *712*
Krasznai Géza *712*
Krasznai István *594*
Krasztanov, Ljobomir *181*, 334
Kratochwill Ferenc 324, *585*
Krausz Imre 299, *625*
Krausz Tibor *679*
Krauter András *679*
Krekó Béla 275, *650*
Kremmer Tibor 300, *594*
Krempels Tibor *679*
Krén Emil 250, 391, *605*
Krenner József Andor *659*
Krepuska István *712*
Kreskay Ferenc *585*
Kretzoi Miklós *557*
Kretzoi Miklósné 223, *515*
Krilov, O. V. 513
Kristó Gyula *732*
Kriston Pál *625*
Kriszten György *659*
Kriván Pál *611*
Kriza Ildikó 520, *615*
Krizsa Ferenc *712*
Krizsán László *732*
Krompecher István *91*, 207, 314, 319, 504, 508
Kroó György 228, 511, *738*
Kroó Norbert 246, 250, 391, 556
Kröell Dulay Imre *679*
Krylova Lidia *712*
Kubányi András *576*
Kubik István *641*
Kubinszky Judit *732*
Kubinszky Mihály 289, *570*
Kubinyi András 236, 504, *732*
Kubinyi László *712*
Kubovics Imre 338, *558*
Kuczogi Endre *679*

Kucsera György 254, *588*
Kucsman Árpád 310, 419, *560*
Kudász József *712*
Kugler Elvira *625*
Kuhn Endre 270, *713*
Kukorelli Tibor *713*
Kulcsár András *713*
Kulcsár Gizella *713*
Kulcsár Kálmán *141*, 276, 323, 326, 331, 349, 371, 469, 549, 743, 764
Kulcsár Viktor *659*
Kulcsár Péter *615*
Kulcsár Zsuzsanna 232, *732*
Kulin Ferenc 220
Kulin István *659*
Kulin Katalin 223, *615*
Kulin László 509, *576*
Kulin Sándor *566*
Kulka Frigyes 268, *576*
Kummer Ferenc *679*
Kumorovitz Lajos *580*
Kun Ferenc *600*
Kun László *732*
Kun Miklós (orv. tud. kand., elmekórtan) 236, *713*
Kun Miklós (orv. tud. kand., seb.) *713*
Kun Miklós (tört. tud. kand.) *732*
Kunffy Zoltán *659*
Kunos István *713*
Kunszt György 279, *570*
Kunszt Zoltán *605*
Kupcsik István 330
Kupcsik József *641*
Kuratowski, Kazimierz *182*, 244
Kurelecz Viktor *659*
Kurnik Ernő *91*, 205, 251, 258, 765
Kuroli Géza *659*
Kurti Miklós *182*, 244
Kuruc Andor *609*
Kurucz Éva 306
Kurucz György 275
Kurucz Gyula 260, *659*, 765
Kurucz Józsefné 761
Kurucz Mihály 264, *594*
Kurucz Tibor 264
Kuruczné Sidó Mária *611*
Kurutz Imre 282, *679*
Kurutz István *679*
Kurutz Károly *679*
Kuszmann János 312, 560
Kusztos Dénes *713*
Kutas Ferenc *588*
Kutassy László *732*
Kuti András 431, 491
Kuti Gyula 389, *605*
Kutz Vaszilij *625*
Kutzián Ida 236, 238, 467, *580*
Kükedi Endre *659*
Kürthy László *713*
Kürti István 290, *679*
Kürti Istvánné (pszichol. tud. kand.) *726*
Kürti Istvánné (tud. titk.) 465
Küttel Dezső *612*
Kvassay Tibor 294

L

Lábos Elemér 320, *594*
Laczkó István *659*
Lackó László *609*
Laczkó Miklós 471, 518, *732*
Laczkó Tibor *659*
Laczó Ferenc *641*
Laczó József *641*
Ladányi Andor *732*
Ladányi Józsa *576*
Ladányi Károly *605*
Ladányi László *625*
Ladó János *698*
Ladó László 279, 327, *564*
Lakatos Béla *625*
Lakatos István 406, *626*
Lakatos Istvánné 406
Lakatos Sándor *641*
Lakatos Tibor *594*
Lakatosné Varsányi Magda *625*

Lakó György *92*, 214, 225, 227, 507, 515
Lakosi József *679*
Lakosi László *606*
Lajos László *713*
Lajkó Sándor 280
Lajtha György *679*
Lajtos János *659*
Lami Gyula *588*
Lammel Kálmán *659*
Lampé István *713*
Lampé László *713*
Láng Edit *713*
Láng Edit *594*
Láng Ferenc *594*
Láng Géza *92*, 206, 251, 259, 499, 501, 503
Láng György *585*
Láng Imre *732*
Láng István (mgazd. tud. kand.) 201, 203, 204, 276, 351, 367, 372, 516, 550, *566*
Láng István (műsz. tud. kand.) *679*
Láng Istvánné *600*
Láng János *732*
Láng Lajos 281, *679*
Láng László 560
Láng Sándor (földr. tud. dr.) *557*
Láng Sándor (orv. tud. kand.) *713*
Láng Tibor *626*, 758
Lantos István 464, *695*
Lányfalvi Sándor *641*
Lányi Béla 508, *713*
Lányi Ferenc *713*
Lányi Miklósné 236, *726*
Lányi Vera *732*
Lányiné Engelmayer Ágnes 515
Lapis Károly *142*, 262, 268, 269, 371, 508
Larsen, Jens Peter *182*, 215
Lassányi Zsuzsanna *594*
Laszkovszky József 264, *626*
László Alajos Zoltán *650*
László Antal 206, 306
László Elemér *626*
László Ferenc 264, *577*
László Gyula 236, 290, *580*
László Imre (közgazd. tud. kand.) *641*
László Imre (orv. tud. kand.) *713*
László János (közgazd. tud. dr.) *563*
László János (orv. tud. dr.) 266, *577*
László Lajos *659*
László Ottó *679*
László Zoltán *679*
László Zsigmond *738*
Lászlóffy Waldemár 295, *570*
Lászlóné Hedvig Zsuzsa *626*
Lásztity Alexandra *626*
Lásztity Demeter *594*
Lásztity Radomir 313, 503, 560
Latkovics György *641*
Latkovics Györgyné 260, 440, 441, 516, *659*
Latzkovits László *594*
Lazányi István 294
Lázár Dezső *713*
Lázár Ernő *585*
Lázár Gabriella 434, *594*
Lázár György *577*
Lázár Gyula *594*
Lázár József *679*
Lázár László *679*
Lázár Miklós *585*
Léczfalvy Sándor *680*
Léderer Emma 238, *580*
Leel-Őssy Lóránt *713*
Leél-Őssy Sándor *609*
Legány Dezső 228, 475, *738*
Lehel Csaba 278
Lehoczky Dezső *713*
Lehoczky János *659*
Lehoczky Kornélia *713*
Lehoczky László 256, *659*
Lehofer Kornél 284, *680*
Lehr Ferenc 288, *680*, 751

Leindler László *142*, 205, 243, 244, 507, 512
Lélek István *713*
Lelik Ferenc *713*
Lelkes Kornél *713*
Lelley János *566*
Lempert Károly *142*, 298, 310, 311, 505, *626*
Lénárd Ferenc 515, *579*
Lenart György *713*
Lénárt György *713*
Lénárd Sándor *680*
Lencz László *713*
Lengyel Béla (r. t.) *93*, 239, 297, 302, 304, 370, 395, 417, 502, 505, *626*
Lengyel Béla (irod. tud. kand.) *615*
Lengyel Endre *611*
Lengyel Imre 317
Lengyel István *732*
Lengyel Júlia 264
Lengyel Lajos *660*
Lengyel László 520, *680*
Lengyel Pál 288, *680*
Lengyel Sándor 302, 347, 395, 560
Lengyel Tamás 309, 384, *560*
Lengyel Zsuzsanna *732*
Lengyelné Gyegyuhina L. *698*
Lenkei Péter 293, *680*
Leontyev, Alekszej Nyikolajevics *183*, 231, 512
Leövey András *713*
Lepenye György 289, *626*
Less Ételka *713*
Lesznai Lajos *738*
Letov, A. M. 512
Lettner Ferenc 283, 284, *680*, 751
Lettrich Edit *609*
Lévai András *93*, 204, 273, 274, 275, 279, 281, 287, 328, 751
Lévai Ferenc *570*
Lévai Géza *713*
Lévai Imre 285, *680*
Lévai Zoltán 285, *570*
Lévay Béla *626*
Levendel László *577*
Li Bok Nam *713*
Libor Oszkár 561
Lichtenberger Endréné *626*
Lick József 331, *600*
Licskó György *600*
Ligeti Lajos *94*, 214, 218, 371
Ligetiné Reviczky Alice *626*
Ligetiné Verebély Anna *695*
Lihacsov, Dimitrij Szergejevics *183*, 215
Lindner Ernő 371
Lindner Károly 313, 503, *561*
Lindner Károlyné *626*
Lipcsey Attila *713*
Liptai Ervin 238, 242, 522, *732*
Liptay György *626*
Lipkovits Károly *732*
Lippényi Tivadar 386
Lipták András *626*
Lipták László *680*
Lipták Pál 317, 519, *554*
Liptainé, Takács Erzsébet *732*
Lissák Kálmán *94*, 205, 262, 266, 320, 345, 352, 443, 510
Liszi János *626*
Liszka György 270, *713*
Litkey György *626*
Littmann Imre *577*
Littvai István 751
Litvai Elemér *680*
Li. Valentina Pavlovna *626*
Lobanov, Pavel Pavlovics *183*, 252
Loch Jakab *660*
Lohonyai Nándor *626*
Lóhr Ferenc *615*
Loksa Imre *594*
Lomniczi Béla *588*
Lontai Endre 370, 448, *585*
Lóránd Sándor *713*
Lóránt Iván 756, *626*
Lorencz Sándor *626*
Losonci András *714*
Losonczi Ágnes 469, *600*
Losonczi Béla *626*
Losonczi László István *650*
Losonczy György *714*

Losonczy István *585*
Lovas Béla *594*
Lovas István 246, 386, 389, *556*
Lovasi József *626*
Lovasné Fodor Ilona *606*
Lovász György 336, 450, *609*
Lovász Kálmán 288, *680*
Lovász László (mat. tud. kand.) 248, *650*
Lovász László (orv. tud. kand.) 352, *714*
Lozsádi Károly *714*
Lőcs Gyula 393
Lőcsei Béla *626*
Lőcsei Mihály *660*
Lőkkös János 330, *642*
Lőkös István 521
Lőkös László 253, *660*
Lőrinc Tamás 752
Lőrincz Ernő *585*
Lőrincz Ferenc 313, *577*
Lőrincz Gyula *642*
Lőrincz Imre *626*
Lőrincz József 259, 516, *660*
Lőrincz Lajos 326, 448, *585*
Lőrincz László *698*
B. Lőrincz Zsuzsanna *732*
Lőrincze Lajos 215, 217, 219, 225, 514, *698*
Lőrinczy Ervin *714*
B. Lőrinczy Éva 222, *698*
Lőw Miklós 311
Ludasi Mária *600*
Ludány György *577*
Ludmány Kornél *714*
Lugosi László *714*
Lugossy Gyula *714*
Lukács Antal *600*
H. Lukács Borbála 516, *615*
Lukács István *660*
Lukács József (lev. t. fil.) *143*, 203, 208, 231, 232, 514, 743
Lukács József (lev. t. műsz.) *143*, 204, 250, 273, 278, 279, 393, *680*, 766
Lukács Lajos *732*
Lukács László *642*
Lukács Péter *680*
Lukács Tibor 337, *680*
Lukácsné Hágony Piroska *660*
Lukácsy Sándor *615*
Lukáts Jenő 270
Lukic, Radomir *184*, 323
Lusztig Gábor *714*
Luzsa György *714*
Lux László *680*
Lwoff, André *184*, 262

M

Maár András *660*
Macskásy Árpád 281, 290, *570*
Madácsy László *615*
Madarász István *714*
Madarász Tibor 326, 517, *585*
Maradászné Zsigmond Anna *600*
Madas András 315, *566*
Madas László *660*
Maday Pál *585*
Mádi István 308, 309, *626*
Mádl Antal 223, 513, *615*
Mádl Ferenc 325, 350, 351, 506, 516, *551*
Mády Zoltán *698*
Magdányi László *626*
Magyar Bálint *615*
Magyar Gábor 257,
Magyar Imre *577*
Magyar István *714*
Magyar János *144*, 206, 252, 255
Magyar József 285, 346, *680*
Magyar Kálmán 270, *714*
Magyar Lajos *600*
Magyar Miklós (irod. tud. kand.) *615*
Magyar Miklós (kém. tud. kand.) *626*
Magyari András 254, 554
Magyari Bek Vladimir *660*
Magyaródi Sándor 207, *600*

Magyarossy István 561
Magasi Péter 268, *577*
Magassy Lajos 258, *660*, 764
Mahunka Imre *606*
Mahunka Sándor 321, 519, *594*
Majdik Ferenc *626*
Majer Antal 255, *566*
Majer János *626*
Majerszky Klára *714*
Majlát Lászlóné *642*
Major György (földr. tud. kand.) *611*
Major György (közgazd. tud. kand.) *627*
Major János (fiz. tud. kand.) *606*
Major János (ig.) 760
Major János (orv. tud. kand.) *714*
Major Jenő 294
Majorossy Kálmán *714*
Major Máté *95*, 273, 289, 371, 372, 501, 510
Major Sándor *570*
Makai Endre 400, 511, 512, *565*
Makai Imre *650*
Makai Lászlóné *609*
Makai Mária *601*
Makara B. Gábor *714*
Makara György *680*
Makaruk Ludwik *642*
Makhult Mihály 285
Makkai László 238, 239, 240, 513, *580*
Maklári Erzsébet *714*
Makleit Sándor 310, 561
Makó Csaba 331, *601*
Makoldi Mihály *680*
Makra Zsigmond *606*
Maksay Ferenc *732*
Malicskó László 415, *606*
Maliga Pál 440, *660*
Malomsoki Jenő *594*
Mályusz Elemér 506, *580*
Mályuszné Császár Edit *615*
Manczinger József 306, 307, *627*
Mándi András *714*
Mándi László *577*
Mándi Péter 473, *642*
Manga János *732*
Mangini, Angelo *184*, 298
Manherz Károly *698*
Manninger G. Adolf 503, *566*
Manninger Ernő *660*
Manninger István 258, *660*
Manninger Jenő *714*
Mann Miklós *732*
Mányai Sándor *594*
Mányi Géza 270, *714*
Marek Péter *714*
Margitfalvi József *627*
Margócsy József 208
Máriás Antal *642*
Marik Miklós 245, *606*
Marinovich Endre *642*
Marjai Gyula *660*
Marjanek Károlyné *642*
Márk Tamás 227
Markisné Nyiri Júlia *606*
Markó József *680*
Markó Lajos *642*
Márk István *714*
Markó László *144*, 206, 298, 307, 310, 424
Markója Imre 325
Markovich Raymund *714*
Markovits Györgyi *615*
Márkus Ferenc *585*
Márkus György *601*
Márkus Gyula 293, *680*
Márkus József *660*
Márkus László *732*
Maros László 299, *627*
Marosi Ernő 233, 240, 458
Marosi Miklós *642*
Marosi Sándor 335, 380, 516, *609*
Marosvári István *714*
Maróth Miklós 222, *698*
Maróthy János 228, 475, 511, *581*
Maróti Egon 513, *733*
Maróti Imre *594*
Maróti Mihály 520, 554

Márta Ferenc *95*, 201, 297, 302, 367, 370, 419, 505, 513, 742, 750
Martin György 228, 475, 520, *738*
Martin Imre 284
Martinkó András *615*
Martiny Károly *680*
Marton Ádám *642*
Marton Imre *601*
Marton János *660*
Marton József 371, *680*
Marton Katalin *650*
Marton Lajosné *726*
Marton Sándor *714*
Marton Tibor *714*
Márton Árpád *660*
Márton Géza (biol. tud. kand.) *594*
Márton Géza (közgazd. tud. kand.) *563*
Márton János 324, 755
Márton József 310, 384, *628*
Márton Péter *680*
Mártonfi Ferenc 217
Mártonffy Károly *585*
Mártonné Csonka Rózsa 253, *733*
Martanyi János *552*
Martos Béla 522, *650*
Martos Ferenc *144*, 202, 203, 294, 333, 334, 335, 502, 756
Márvány János *698*
Marx György *145*, 208, 209, 244, 246, 247, 317
Masszi Ferenc *714*
Masszi György *594*
Masszi József *714*
Matejka Március *609*
Máté Attila *650*
Máté Béla *680*
Máté Ferenc 260, 426, 427, *660*
Máté György *680*
Máté János *714*
Máté Károly *714*
Máté László *650*
Máté Zoltán *606*
Máthé Ferenc 320
Máthé György 376, *606*
Máthé Imre *96*, 251, 428, 501, 503, 504, *594*
Mating Béla *680*
Matkovics Béla *628*
Matolcsi János 253
Matolcsy György 259, 510, *566*
Matolcsy Kálmán *628*
Matolcsy Mátyás 285, *680*
Matos Károly *660*
Matos Lőrinc *660*
Mátrai Ferenc 236
Mátrai Lajos *680*
Mátrai László *96*, 202, 203, 230, 232, 342, 500, 514, 515
Mátrai Tibor *606*
Mátyás Antal 329, 563
Mátyás Ernő 336, *611*
Máttyus Adorján *714*
Maul Ferenc *660*
Mázor László 561
Mazur, Staniszlaw *185*, 244
Mayer Erika 222
Mayer László *642*
Mayer Mária 241, *733*
Mayrhofer, Manfred *185*, 215
Mechler Ferenc *714*
Medgyaszay Attila *714*
Medgyesi György *594*
Medgyesi Pál *565*
Medve László 325
Medve Zsigmond *585*
Medveczky László 375, *606*
Medvégyev Vlagyimir *680*
Medvegyev Vlagyimirné *628*
Medzihardszky Kálmán 299, 309, 311, 561
Medzihradszky Kálmánné *628*
Megyeri Endre 328, *642*
Megyeri János *594*
Megyeri Jenő *681*
Megyeri László *714*
Megyesi Klára *715*
Megyesi László *650*
Meisel János 293, 336, 549, *611*
Meisel Tibor *628*
Meitner Tamás 327, 330

Meitzen Nándor *681*
Melczer Miklós *577*
Melnyikov, Nyikolaj Vasziljevics *185*, 334
Menczel György *606*
Menyhárt János *577*
Menyhárt József 281, *681*
Menyhárt Józsefné *627*
Menyhért Zoltán *594*
Merényi Ferenc 290, *681*
Merényi Frigyes 290
Merza József *650*
Merényi László *733*
Merényi Oszkár *615*
Merétey Katalin *715*
Meskó Attila 337, *681*
Mess Béla 264, 319, *577*
Messmer András 310, 311, 395, 396, 513, 561
Mester Endre *577*
Mester László *660*
Mestyán Gyula 509, *577*
Meszerics István *615*
Metzger Gyula 355, *642*
Mezei Gyula *695*
Mezei József *558*
Mezei Márta 220, 521, *615*
Mezey Barna 299, 306, 751
Mezey László 220, 514, *559*
Mezey Lőrinc *627*
Meznerics Iván *552*
Mező András 217, 222, *698*
Mezősi József 558
Méhes György *681*
Méhes Károly 266, *715*
Méhész József *642*
Mérei Gyula *145*, 205, 231, 238
Mérei F. Tibor 266, 505, *715*
T. Mérey Klára 238, *733*
Mérő József *609*
Mészáros Béla *594*
Mészáros Ernő 339, *558*
Mészáros Ferenc (mgazd. tud. kand., mezg. gépesítése) *660*
Mészáros Ferenc (mgazd. tud. kand., növényterm.) *660*
Mészáros István (állatorv. tud. kand.) 510, *589*
Mészáros István (mgazd. tud. kand.) *660*
Mészáros István (nev. tud. kand.) 515, *695*
Mészáros István (orv. tud. kand.) 266, *715*
Mészáros János *146*, 207, 252, 253, 425, 510, 755
Mészáros Károly *733*
Mészáros Lajos *627*
Mészáros Mihály *611*
Mészáros Miomir *627*
Mészáros Sándor 660
B. Mészáros Vilma *615*
Mészáros Zoltán 265, 310, *627*
Mészöly Dezső 217
Michelberger Endre 293
Michelberger Pál 570
Mickun Nyina *733*
Miczbán Izabella *715*
Mihalik István *642*
Mihálka Tibor *660*
Mihály Ottó 235, 463, 464, *695*
Mihályfalvy István 258, *567*
Mihályi Ferenc 554
Mihályi Gábor *615*
Mihóczy László *577*
Mihók György *715*
Mihalics József *609*
Mihecz Ferenc *733*
Mikecz István 256, *661*
Miklós Károly *681*
Miklós Pál 226, 233, 506, 516, *693*
Miklósvári Sándor 208
Mikó Pálné 216, *698*
Mikola Tibor 227, *698*
Mikolás Miklós *650*
Milch Hedda *715*
Milcu, Stefan *186*, 262
Milinkó István 260, 510, *661*
Milinkó Sándor *627*
Miller János *627*
Milley Gyula 406
Millner Tivadar *96*, 250, 273, 281

Miltényi Károly 325
Miltényi Miklós *715*
Mink György *627*
Mink János *627*
Minker Emil 264, *715*
Miskey Mihály *627*
Miskolczi László 337, *681*
Miskolczy Dezső *97*, 262, 501
Miskovits Gusztáv *715*
Mistéth Endre 279, 293, *681*
Mitsányi Attila *715*
Móczár László 321, 511, *554*
Mocsári József *661*
Mocsáry József *571*
Mócsy András *146*, 230, 231, 236, 237, 238, 241, 504
Mócsy János *97*, 251
Mód Aladárné 330, 331, *642*
Módis László *715*
Módra László *601*
Móger Dezső *627*
Móger Dezsőné *627*
Móger János 259, *661*
Mogyoródi József *650*
Mohai Béla *627*
Mohay Jenő *627*
Mohás Lívia 464
Mohi Rezső 681
Mohilla Rezső *627*
Moholi Károly *609*
Mojzer Miklós 521
Mokuter Iván *615*
Molnár Béla (föld. tud. kand.) *611*
Molnár Béla (mgazd. tud. kand.) 255, *661*, 758
S. Molnár Edit 328, *727*
Molnár Endre *642*
Molnár Erzsébet *715*
Molnár Ferenc (kém. tud. kand.) *627*
Molnár Ferenc (közgazd. tud. kand.) *642*
Molnár György *715*
Molnár Győző *642*
Molnár Gyula *595*
Molnár Ilona 217
Molnár Imre (állam- és jogtud. kand.) *585*
Molnár Imre (műsz. tud. kand.) *681*
Molnár István (állam- és jogtud. kand.) *585*
Molnár István (műsz. tud. kand.) *681*
Molnár István (szociol. tud. kand.) *727*
Molnár János (orv. tud. kand.) 318, *715*
Molnár János (tört. tud. kand.) *733*
Molnár Jenő (orv. tud. kand., élettan) *715*
Molnár Jenő (orv. tud. kand., urológia) *715*
Molnár József (biol. tud. kand.) *595*
Molnár József (ig.) 281
Molnár József (kém. tud. kand.) *627*
Molnár József (mat. tud. dr.) 248
Molnár József (nyelvtud. kand.) 217, 218, *698*
Molnár József (orv. tud. kand.) *715*
Molnár Kálmán *588*
Molnár Károly 337
Molnár Lajos (műsz. tud. kand.) 294, *689*
Molnár Lajos (orv. tud. kand., sebészet) *715*
Molnár Lajos (orv. tud. kand., szemészet) *715*
Molnár László (fil. tud. kand.) 331, *601*
Molnár László (közgazd. tud. kand.) *642*
Molnár László (műv. tört. kand.) 233, *693*
Molnár László (orv. tud. kand., társ. eg. tan.) 270, *715*
Molnár László (orv. tud. kand., ideg.) 266, *715*
Molnár Lászlóné *733*
Molnár Nándor *698*

Molnár Pál (kém. tud. kand.) *627*
Molnár Pál (műsz. tud. kand.) *681*
Molnár Péter *715*
Molnár Sándor *715*
Molnár Sándorné *627*
Molnár Tivadar *601*
Molnár Vilmos *715*
Moldvai Rezsőné *627*
Moldvay Loránd *611*
Molin, Ju. N. 513
Mollay Károly 223, 574
Mona Gyula *601*
Monigl István 330
Monigl János *681*
Monos Emil *715*
Montvay István 246, 389, *606*
Mónus Lajos *585*
Moukhtar Abdel-Moneim *733*
Moór Arthur 248
Móra Sándor *715*
Móra Zsuzsanna *595*
Moráné Czabalay Lenke *611*
Moravcsik Ernő 310
Morgós Jenő 288, *627*
Móricz Ferenc 512, *650*
Mórik Gyula 375
Morlin Zoltán 415, *606*
Morva László *715*
Morva Tamás 329, *642*
Morvai Gusztáv 338, 339
Morvai László 337, *681*
Morvay József *627*
Moser Miklós 307, *628*
Mosóczy Róbert *642*
Mosolygó Dénes 270, *715*
Mosonyi László *715*
Motál György *606*
Mothes, Kurt *186*, 315
Moussong-Kovács Erzsébet 236, 242, 266, 515, *715*
Mozsár Kálmán *661*
Mózsik Gyula *716*
Mozsolics Amália *580*
Mozsonyi Sándor *612*
Mőcsényi Mihály 255, 294, *661*
Mödlinger Gusztáv 595
Mrekva Dezső *661*
Mucs Sándor *733*
Mucsi Ferenc 242, 470, 471, 506, 522, 733
Mundi Béla *716*
Munkácsi Ferenc 549, *661*
Murányi László 602
Murgulescu, Ilie *186*, 298
Muszbek László *716*
Muzsay Andrásné *628*
Müller Antal *601*
Müller Ferenc 758
Müller László *628*
Müller Miklós *681*
Müller Pál 337, 611, 760
Myrdal, Karl Gunnar *187*, 323

N

Nacsády József *615*
Nádor Béla *681*
Nagy Aladár *642*
Nagy G. Ágnes *628*
Nagy András 457, *642*
H. Nagy Anna *593*
Nagy Árpád Zoltán *606*
Nagy Barnabás 260, 510, *661*
Nagy Béla (nyelv. tud. kand.) *698*
Nagy Béla (mgazd. tud. kand.) *661*
Nagy Béla (mat. tud. kand.) *651*
Nagy Béla Antal *681*
Nagy Dénes Lajos 389
Nagy Elemér (fiz. tud. kand.) 389, 500, *606*
Nagy Elemér (föld. tud. kand.) *611*
Nagy Elemér (lev. t.) *146*, 244, 246, 250, 402, 761
Nagy Elemér (ov.) 281
Nagy Emese 237
Nagy Emil (fil. tud. kand.) *601*
Nagy Emil (mgazd. tud. kand.) *661*
Nagy Endre (orv. tud. kand.) *716*

Nagy Endre (irod. tud. kand.) *616*
Nagy Ernő *585*
Nagy Ferenc (egy. adj.) 216
Nagy Ferenc (irod. tud. kand.) *616*
Nagy Ferenc (lev. t.) *147*, 298, 302, 303, 306, 395, 396, 512
Nagy Gábor *716*
Nagy Géza *628*
Nagy György (pszichol. tud. kand.) *727*
Nagy György (orv. tud. kand.) *716*
Nagy Gyula (kém. tud. kand.) *628*
Nagy Gyula (mgazd. tud kand.) *661*
Nagy Gyula (orv. tud. kand.) *716*
Nagy Gyula András 281, *681*
Nagy Ibolya *716*
Nagy Imre *606*
V. Nagy Imre 295, 571
Zs. Nagy Imre *595*
Nagy István Zoltán *595*
Nagy István (közgazd. tud. kand.) *642*
Nagy István (műsz. tud. dr.) 277, 278, 408, *571*
Nagy István (tört. tud. kand.) *733*
Nagy Iván *595*
Nagy János (fiz. tud. kand.) *606*
Nagy János (orv. tud. kand.) *716*
Nagy Jánosné *695*
Nagy József (kém. tud. kand., technológia) *628*
Nagy József (kém. tud. kand., szervetlen kém.) *628*
Nagy József (mat. tud. kand.) *648*
Nagy József (műsz. tud. kand.) 291, 292, *681*, 766
Nagy József (nev. tud. kand.) *695*
Nagy József (tört. tud. kand.) 238, *733*
P. Nagy József 290, *681*
Nagy Károly (állam- és jogtud. kand.) *585*
Nagy Károly (lev. t.) *147*, 244, 246, 344, 509
Nagy Kázmér 556
Nagy Lajos (állam- és jogtud. dr.) 449
Nagy Lajos (állatorv. tud. dr.) *552*
Nagy Lajos (kém. tud. kand.) *628*
Nagy Lajos (közgazd. tud. dr.) 324, *563*
Nagy Lajos (orv. tud. kand.) *716*
Nagy Lajos György 308, 309, 561
Nagy László (állam- és jogtud. dr. mgazdasági és termelőszövetkezeti jog) 330, 552
Nagy László (állam- és jogtud. dr. munkajog) *552*
Nagy László (földr. tud. kand.) *609*
Nagy László (irod. tud. kand.) *616*
Nagy László (kém. tud. kand.) *628*
Nagy László (közgazd. tud. dr.) 324
Nagy László (szociol. tud. kand.) *727*
Nagy László (tört. tud. kand.) *733*
Nagy Lászlóné 336, *554*
V. Nagy Lukács *643*
Nagy Mária *716*
Nagy Miklós (irod. tud. kand.) *616*, 752
Nagy Miklós (kém. tud. kand.) 304, *628*
Nagy Miklós (mgazd. tud. kand.) *661*
Nagy Miklósné Urbán Rozália *616*
Nagy Nándor *661*
Nagy Olivér *628*
Nagy Pál (kém. tud. kand.) *628*
Nagy Pál (mgazd. tud. kand.) *661*
Nagy Pál (műsz. tud. kand.) *681*
Nagy Péter *148*, 214, 220, 221, 507, 521
Nagy Sándor (közgazd. tud. kand.) *643*
Nagy Sándor (mgazd. tud. kand.) *661*

Nagy Sándor (műsz. tud. kand., tervező) *681*
Nagy Sándor (műsz. tud. kand., kém. tech.) *681*
Nagy Sándor (műsz. tud. kand., bányagéptan) *681*
Nagy Sándor (nev. tud. dr.) *573*
Nagy Sándor (orv. tud. kand.) *716*
B. Nagy Sándor *628*
B. Nagy Sándorné *574*
K. Nagy Sándor 324
Nagy Tamás 329, 455, 456, *563*
Nagy Tibor (állam- és jogtud. kand.) *585*
Nagy Tibor (fiz. tud. kand.) *606*
Nagy Tibor (művtört. tud. kand.) *693*
Nagy Tibor (orv. tud. kand., ideg.) *716*
Nagy Tibor (orv. tud. kand., sebészet) *716*
Nagy Vilmos 313
Nagy Zoltán (kém. tud. kand.) *628*
Nagy Zoltán (mgazd. tud. kand.) *661*
Nagy Zoltán (orv. tud. kand.) *716*
Nagy Zoltánné *601*
Nagy Zoltán Tibor *628*
Nagy Zsolt *716*
L. Nagy. Zsuzsa 242, 238, *733*
Nagyné März Irma *609*
Nagyné Kakuk Zsuzsa 226
Nagyné Szegvári Katalin *585*
Nagykáldi Csaba *727*
Nagypataki Gyula *628*
Nagypál István *628*, 629
Nahlid Zoltán *695*
Narancsik Pál 284
Naszlady Attila *716*
Nádosi Antal *716*
Nádor Károly 310
Nádori László 210, *595*, 765
Nákó András *716*
Nánási Pál 561
Nánási Tibor *682*
Nándori Gyula 284, *682*
Nándori Pál *585*
Náray Zsolt 249, 275, 277, 566
Náray-Szabó Gábor *595*
Nász István 263, 267, 508, *577*
Nedelkovits János *628*
Nemecz Ernő *148*, 202, 206, 334, 338
Nemes András *628*
Nemes Attila *716*
Nemes Dezső *98*, 230, 238, 342
Nemes Ferenc 331, 727
Nemes István (irod. tud. kand.) *616*
Nemes István (kém. tud. kand.) *628*
Nemes János *716*
Nemes Károly *616*
Nemes László (kém. tud. kand.) *628*
Nemes László (közgazd. tud. kand.) *643*
Nemesdy Ervin 291, 292, *571*
Nemeséri László 260, 344
Nemeskéri János 316, 317, 325, 519, *595*
Nemeskürty István *559*
Nemeslaki Tivadar 751
Nemessuri Mihály *716*
Nemetz Tibor *651*
Neményi István *563*
Neményi Norbert *643*
Neményi Vilmos *643*
Neugebauer Jenő *571*
Neugebauer Tibor 556
Neumann Ernő *628*
Neumark Tamás *716*
Nevanlinna, Rolf *187*, 244
Nevelő Irén *733*
Nevzorova Klaudia *661*
Nébli Vendel *606*
Némedi Lajos *616*
Némedi Varga Zoltán *611*
Németh Aladár 561
Németh András (orv. tud. kand.) *726*

Németh András (tört. tud. kand.) *733*
Németh G. Béla 220, 221, *559*
Németh Béla *716*
Németh Endre *682*
P. Németh Éva *716*
Németh Ferenc *682*
Németh Géza *651*
Németh György *726*
Németh Gyula *98*, 214, 225, 226, 328, 507, 509
Németh István 254, 425, *588*
Németh János *585*
Németh Jenő 306, 307, 403, 404, *682*
Németh József *733*
Németh Károly *628*
Németh Lajos 233, 254, 458, *573*
Németh László *726*
Németh Lóránt 249, 275, *643*
V. Németh Mária 260, *661*
Németh Márton *661*
Németh Sándor *643*
Németh Sándor Zoltán *661*
Németh Tibor *726*
Némethi László 756
Németh-Csóka Mihály *726*
Némethné Sebestyén Irén *574*
Németi László *661*
Névai Gábor Pál *651*
Névai László *585*
Néveri István *682*
Niederhauser Emil 227, 233, 238, 240, 242, 471, 512, 522, *580*
Niedetzky Antal 317, 504, *595*
Nikodémusz István *716*
Nikolasev Velimir *595*
Nikolics Károly 264, 299, 301, *612*, *633*
Nizsalkovszky Endre *99*, 322, 325
Nógrádi Mihály 561
Nónay Tibor *717*
Nosticzius Árpád *595*
Noszkay Aurél *577*
Noszkó H. László *628*
Novák Ernő *717*
Novak, Grga *187*, 231
Novák István *585*
Novák János *717*
Novák Lajos 310, *628*
Novák Mihály *628*
Novák Zoltán *601*
Novoszáth József 291, 295
Nowotny, Hans *188*, 298

NY

Nyéki Jenő *661*
Nyéki József *661*
Nyerges Gábor *717*
Nyerges János *643*
Nyergesné Gáspár Györgyi *717*
Nyers Józsefné *643*
Nyers Rezső 323, 329, 455, 514, 743, 759
Nyeste László 306, 628
Nyeszmejanov, Alekszandr Nyikolajevics *188*, 298
Nyikolszkij, Szergej Mihajlovics 188, 244, 512
Nyilas József 329, 549, *563*
Nyilasi János 561
Nyiredi István *553*
Nyiredi Szabolcs 265
Nyiredy Géza *717*
Nyiri András 281, *682*
Nyiri Antal 222, 521, *698*
Nyiri László *661*
Nyirő Lajos 220, 453, 517, *616*
Nyitrai Ferencné *643*
Nyitrai József *628*
Nyitrai Károly *628*
Nyúl Emil *643*

O, Ö

Obádovics Gyula 327, *651*
Obál Ferenc 510, *577*
Ocskay György 304, *628*
Ócsag Imre *661*

Ódor Géza *628*
Ódor Gézáné *629*
Okladnyikov, Alekszej Pavlovics *189*, 231
Olajos Árpád 329, *643*
Oláh Ferenc *682*
Oláh Gyula 249, *651*
Oláh Imre *717*
Oláh János 320, 595
Oláh József *733*
Oláh Károly *629*
Oláh Tibor *682*
Ollé Lajos 331, *643*
Olsvai Imre 228
Olszak, Wacław *189*, 273
Ónosi László *733*
Opanszky István *628*
Opoczky Ludmilla *629*
Orbán Aladár 381, 382
Orbán György *606*
Orbán Miklós *629*
Orbán Sándor 242, 253, 471, *580*
Orbányi Iván *595*
Orient Ottó *606*
Orłowski, Tadeusz *189*, 262
Ormai Sándor 430, *717*
Ormay György 406
Ormay László *717*
Ormos Imre *567*
Ormos Jenő 269, *717*
Ormos Mária 506, 518, 733
Ormós Zoltán 404
Oroján Iván *717*
Orosz Árpád *682*
Orosz István 238, *733*
Orosz József 291, *648*
Orosz Lajos *695*
Orosz László (biol. tud. kand.) 319, *595*
Orosz László (közgazd. tud. dr.) *563*
Orosz László (orv. tud. kand.) *717*
Orosz Sándor *696*
Oroszlány István 295, *567*
Oroszné Bodnár Éva *643*
Oroszné Hajós Márta *611*
Orsós Sándor *717*
Országh Imre *629*
Országh László 223, 225, *559*
Ortutay Gyula *99*, 214, 225, 229, 242, 340, 341, 459, 500, 505, 761
Osváth Pál *717*
Osváth Péter *682*
Osman Péterné *727*
Oszkolkov, K. I. 512
Oszlaczky Szilárd *682*
Osztrovszki György *100*, 204, 274, 276, 306, 322, 327, 750
Ottlik Péter 350
Ottmár Béla *682*
Óvádi Zoltánné *595*
Óvári Ferenc *629*
Óváry Imre *717*
Ozimák István 491
Ozorai Zoltán *606*
Ozsvald László *643*
Ozsváth Károly *717*
Őllős Géza 295, 296, *682*
Ökrös Sándor *717*
Ördög Ferenc 222, *698*
Ördög Szilveszter *661*
Ördögh Erzsébet *696*
Ördögh Mária 299, *629*
Ördögh Piroska *733*
Örösi Pál Zoltán *567*
Őrsi Ferenc *629*
Ötvös László 310, 395, 396, 561

P, Q

Paál Zoltán *629*
Pach Zsigmond Pál *100*, 201, 230, 238, 241, 470, 500, 506, 522, 743, 766
Páczelt István 293, *682*
Paczolay Gyula *682*
Pacséri Imre *717*
Padányi Alajos *717*
Pagony Hubert 255, 595
Pais István (fil. tud. kand.) *601*

Pais István (kém. tud. kand.) *629*
Pajer Imre *682*
Pajor Rezső *717*
Paksy László *629*
Pál Gábor *682*
Pál Gyula 503
Pál István 430, *595*
Pál László *696*
Pál László György *651*
Pál Lénárd *101*, 208, 210, 243, 246, 249, 250, 275, 386, 500, 509, 759
Paládi Kovács Attila 225, 459, 460, *733*
Paláncz Béla *682*
Palánkai Tibor *643*
Palásti Ilona 399, *651*
Palatka Zoltán *588*
Páldi Emil *595*
Pálfai István *643*
Pálffy György 266, *717*
Pálffy István *616*
Pálfy Gábor *554*
Páli László *662*
Páli Lászlóné *643*
Pálinkás István *661*
Palkovits Miklós *577*
Pálkövi József *595*
Pálla Gabriella *606*
Pallagi Dezső 276, 392
Pallai István 306
Pallai Ivánné *629*
Pallai Iván 561
Pallay Nándor *661*
Pallos László (kém. tud. kand.) 310, *629*
Pallos László (közgazd. tud. kand.) *643*
Pálmai Kálmán 215, 220
Pálmay Zoltán *682*
Palócz István *717*
Pálos Á. László *148*, 262
Palotás Emil 240, *733*
Palotás László (műsz. tud. dr.) *571*
Palotás László (műsz. tud. kand.) 293, *682*
Pálovics Béláné 324, *643*
Pálvölgyi Richárd *717*
Pályi Gyula *629*
Pályi István 319, *595*
Palyusik Mátyás *588*
Pamlényi Ervin, 242, 506, 522, *733*
Pándi Ilona *734*
Pándi (Kardos) Pál *149*, 214, 220
Pankotai Gábor *662*
Pantó György 338, 412, 414, 612, 765
Pántos György 516, *595*
Pántos Györgyné 255, *662*
Pápai László 281
Pápay József 334, 682
Pap Károly *717*
Papolczy Antal *717*
Papp András *717*
Papp Antal *609*
Papp Ágoston 236, *727*
Papp Béla *643*
Papp Elemér 250, *606*
Papp Endre 291, 648
Papp Éva 227
Papp Ferenc *149*, 207, 214, 216, 217, 219, 223, 225, 227, 500, 521, 549
Papp Géza 228, *738*
Papp Gyula 265, *717*
Papp Gyuláné 425
Papp Ignác *585*
Papp Imre *662*
Papp János (mgazd. tud. kand.) *662*
Papp János (kém. tud. kand.) *629*
Papp Jenő *595*
Papp Lajos *629*
Papp László (biol. tud. kand.) 321, *595*
Papp László (mgazd. tud. kand.) *662*
Papp László (nyszeti. tud. kand.) 219, 222, 507, *698*
Papp Á. László *682*, 750
Papp Mátyás *717*

Papp Miklós (állatorv. tud. kand.) 268, 271, 430, 508, *588*
Papp Miklós (orv. tud. dr.) *577*
Papp Sándor (kém. tud. kand.) *629*
Papp Sándor (közgazd. tud. kand.) *643*
Papp Sándor (művtört. tud. kand.) *693*
Papp Sándor (orv. tud. kand.) *717*
Papp Zoltán 266, *717*
Paraicz Ervin *717*
Parányi György 352, 643
Párizs György 208, 328
Páris Gyula *606*
Páris János *662*
Párkányi Mihály 290, 549, *571*, *595*
Párniczky Gábor *643*
Pastinszky István *577*
Pásztó Péter 306
Pásztor Emil 219, 266, 549, *577*, 762
Pásztor Endre 281, 282, 389, 571
Pásztor Endréné 249, *651*
Pásztor Gedeon 287, *682*
Pásztor Károly *662*
Pásztornicky Lajos *683*
Patakfalvi Albert *717*
Pataki Ferenc 208, 231, 236, 465, 515, *696*, 763
Pataki István *734*
Pataki János *643*
Pataki József *643*
Pataki Lajos *717*
Pataki László *629*
Pataky Balázs 280, *683*
Pataky István *717*
Pataky Zsigmond *717*
Patakyné Kuhár Gabriella *718*
Patat Pál *718*
Patek Erzsébet 237, 467, 504, *734*
Páti Gyula 279, 294, *683*
Patkó Györgyné *629*
Patkós István 256, *662*
Pattantyus H. Endre *683*
Patthy László *595*
Patyi Sándor 355
Paulik Ferenc *629*
Paulik Jenő 301, *629*
Paulinyi Oszkár 239, *734*
Pável Gyula *683*
Pavisa Ernő *662*
Pávó Imre *683*
Pawlik Lászlóné 500
Pázmándi László *571*
Pazonyi Ilona *595*
Pazonyi Tamás *629*
Peák István *651*
Pecze Ferenc *552*
Péchy László *629*
Péczely György 339, *557*
Péczely László *616*
Péczely Péter *595*
Péczely Tibor 296
Pecznik János *567*
Pécsi Kálmán 473, 643
Pécsi Márton *102*, 204, 208, 333, 336, 350, 380, 520, 757
Pécsiné Donáth Éva 338, *612*
Peja Győző *609*
Pékli Ferenc 370
Pekó József 256
Pelc Antal *629*
Pelenye György 288
Pelle József *601*
Pellionisz Péter 392, *683*
Pelva Ágoston *643*
Péner Imre *734*
Péntek István *683*
Pénzes Antal *595*
Pénzes István 609
Pénzes László *662*
Perczel György 336, *609*
Perczel Károly 294, *683*
Perédi József *629*
Peredy József *683*
Perényi Imre 294, 501, *571*
Perényi József 240, 242, 506, *734*
Perényi Károly 258, *683*
Pergel József *651*

Perjés Zoltán *606*
Perl Miklósné *630*
Pertorini Rezső *718*
Peschka Vilmos *149*, 323, 325, 349, 447
Peschka Vilmosné 469
Pesta László 752
Pesti László 425, 553
Pete István 227, *698*
Péter Ferenc 264, *718*
Péter Katalin *734*
Péter László *616*
Péter Márton *718*
Péter Mihály 227, *698*
Péter Rózsa *150*, 244, 507
Péteri Zoltán 447, 448, 516, *585*
Pethe Bálint *683*
Pethes György 204, 253, 510, *589*
Pethő Bertalan 236, *718*
Pethő Ferenc 256, *662*
Pethő György *643*
Pethő Menyhért *595*
Pethő Szilveszter *683*
Pető Gábor *606*
Petik Ferenc *683*
Petneky Áron 240
Petőcz Pál *601*
Petőházi Gábor 254, 642, *662*
Petrányi Győző 267, *718*
Petrányi Gyula *150*, 204, 262, 267, 269, 508
Petrányi István *662*
Petrascheck, Walther Emil *190*, 334
Petrák Ferencné *734*
Petrasovits Géza 293, 294, 346, 355, 423, 571
Petrasovits Imre 258, 346, 295, *567*
Petrei Lajos *644*
Petri Edit *610*
Petri Gábor *151*, 205, 262, 268, 505
Petrik Olivér 279, *683*
Petrikás Árpád 234, 696
Petrits Pál 259
Petró Bálint 279, 290, *683*
Petró József *630*
Petróczi István 259, *662*
Petrov, Borisz Nyikolajevics 273, 512
Petrov, Borisz Vasziljevics *190*, 262
Petrovics Gojkó *601*
Petrus György *734*
Petruska György 511, *651*
Pfau Ernő (mgazd. tud. kand.) *662*
Pfau Ernő (közgazd. tud. kand.) *644*
Piffkó Pál *718*
Pigler Andor *693*
Pikler Emmi *718*
Pikler Ferenc 274, 276, 287
Pikler Kornél *585*
Pilissy Lajos *683*
Piller György *683*
Pilling András *662*
Pillis Pál *644*
Pinczés Zoltán 336, 610
Pintér András *718*
Pintér Endre *718*
Pintér Ferenc (fil. tud. kand.) *601*
Pintér Ferenc (fiz. tud. kand.) *606*
Pintér György 389, *607*
Pintér Gyula *662*
Pintér István (kém. tud. kand.) *630*
Pintér István (orv. tud. kand.) 263, *718*
Pintér István (tört. tud. kand.) *734*
Pintér Jenő *586*
Pintér József (kém. tud. kand.) *630*
Pintér József (orv. tud. dr.) *577*
Pintér Lajos 500
Pintér Miklós *718*
Pintér Sándor *718*
Pintz János *651*
Pirnát Antal *616*
Piróth Károly *718*
Platthy Pál *683*
Pletser János *662*
Pléh Csaba 216, 236
Pölöskei Ferenc 506, 522, *580*
Poczók Imre *630*
Pócs Lajos 389, *607*

Pócs Tamás 318, *595*
Pócsik György 556
Pogácsás György 257
Pogány Frigyes 290, *573*
Pogány Ö. Gábor 233, 521, *693*
Pogány Ö. Gáborné *693*
Pogány György 330, 644
Pogány Mária *734*
Pogátsa Gábor *718*
Pohl Károly 335
Pohlinger László *683*
Pohner János *644*
Póka Teréz 338, 414
Póka László *577*
Pokorási Árpád *683*
Pólay Elemér *552*
Pollák György *651*
Polgár Erzsébet *630*
Polgár László 437, 554
Polgár Sándor *662*
Policzer Miklós *718*
Polinszky Károly *102*, 206, 297, 306, 505, 742, 751
Pollhamer Ernő *662*
Pólya György *191*, 244
Pomázi Lajos 293, *683*
Pomogáts Béla 517
Pongrácz László *644*
Pongrácz Pál 294
Pongor Ferenc *718*
Ponori-Thewrewk Aurél 245
Pontrjagin, Lev Szemjonovics *191*, 244
Ponyi Jenő 320, 427, 519, *596*
Poór József 514, *601*
Popper Péter 236, 266, 515, *727*
Poros Tamásné *683*
Porpáczi Aladár *662*
Porubszky Iván *630*
Pósch Elek *718*
Posgay Elemér 258, *662*
Posgay Károly 337, *683*
Posgayné Kovács Edit *630*
Postás Sándor 207, *644*
Poszler György 210, 521, *616*
Póth István *616*
Potoczky János *644*
Potsubay Antal *662*
Pozsár Béla István *596*
Pozsgai Vilmos *683*
Pozsgay Imre *601*, 743
Pozsgay Zsigmond 368
Pozsonyi Tivadar *734*
Práger István 481
Prandler Árpád *586*
Praveczki Endre *607*
Predmerszky Tibor *718*
Preisich Gábor 294, *571*
Preisich Miklós *630*, 751
Preisich Péter *718*
Preszler László *683*
Prettenhoffer Imre *567*
Précsényi István 428, *554*
Prékopa András 249, 500, 512, *565*
Prieger Károly 259
Pristyák András *683*
Priszter Szaniszló 520, *596*
Próbáld Ferenc *610*
Probocskai Endre 256, *662*
Prochnow Ferenc *718*
Prohászka János *151*, 250, 273, 284, 371
Prohászka László *589*
Prohorov, Alekszander Mihajlovics *191*, 245
Prokopp Mária *693*
Prónay Gábor *718*
Prugberger Tamás *586*
Pucsok József *718*
Pugacsev, V. S. 512
Pulay Péter *630*
Pukánszkyné Kádár Jolán *616*
Pungor Ernő *103*, 250, 297, 299, 370, 371, 421, 502, 505, 751
Puppi András *596*
Puskás Aurél *630*
Puskás Júlia 518, *734*
Pusztai Antal *662*
Pusztai Ferenc 217, 222, 521
Pusztai László *586*
Pusztainé Giljarovszkaja Taiszija *596*

Putnoky Gyula *577*
Putnoky Jenő *727*

Quittner János 351
Quittner Pál *607*

R

Raábné Sternberg Alice *718*
Rácz Albert 330
Rácz Antal 255
Rácz Attila *586*
Rácz Béla *734*
Rácz Dániel 338
Rácz Elemér 293, *684*
Rácz Endre 217, 222, 514, *698*
Rácz György *630*
Rácz István (irod. tud. kand.) *630*
Rácz István (műsz. tud. dr.) 278, *571*
Rácz István (orv. tud. kand.) 265, *718*
Rácz István (tört. tud. kand.) *734*
Rácz János *734*
Rácz Károly *644*
Rácz László 279, *684*
Ráczné Ónodi Irén 449
Rab György *663*
Rába György *616*
Rabi István *683*
Radics Katalin 215
Radics Lajos (kém. tud. kand.) *630*
Radics Lajos (mgazd. tud. kand.) *663*
Radinszky József 270
Rádler Béla 337
Radnai Béla 269, *718*
Radnóczi Ferenc *663*
Radnót Magda *103*, 204, 262, 505
Radnóti Éva *644*
Radnóti László *630*
Radó Gábor *663*
Radó Sándor 336, 339, *557*
Rados János 385
Rados Jenő 290, *571*
Rados Kornél 239, 290, *571*
Raft Miklós 326
Raics Jenő *718*
Rajeczky Benjámin 228
Rajki Sándor *151*, 206, 252, 258, 371, 431, 432, 503, 760
Rajkiné Cicer Erna *596*
Rák Kálmán *718*
Ráki Ferenc 259
Rákóczi Ferenc *612*
Rákóczi József *630*
Rákosi Miklós *630*
Rakovszky István 465
Ralovich Béla *596*
Ránki György *152*, 207, 231, 238, 470, 471, 517, 549
Ránky László *718*
Ranogajeczné Komor Mária *630*
Ranschburg Jenő 236, 242, 515, *727*
Rapcsák András *152*, 207, 244, 248, 507
Rapp Tamás *630*
Rappay György 319, 348, 430, 508, *718*
Ráskai Béla *630*
Raskó István 438
Rásonyi László *574*
Raszl Károly 275
Raszler Károly *693*
Ráth György *684*
Ráth Miklós *719*
Rathmann János *601*
Rátkai István *718*
Ratkóczy Nándor *577*
Ratkovics Ferenc *630*
Rausch Henrik *630*
Rauscher Ádám *630*
Ravasz László *630*
Rázsó István 265
Réczei László 506, *586*
Réczey Gusztáv *684*
Rédai Imréné *718*
Rédai István 257
Réday Imre 267, *718*
Rédei Jenő *644*

Rédei Károly 227, 515, *574*
Rédei László *104*, 243, 507
Rédey Aranka *644*
Rédey László 278, *630*
Rédl Endre *684*
Redő Éva *644*
Regdon Géza *612*
Régeni László *684*
Regőczi Emil 337, 571
Reimann István *651*
Reinhardt Gábor *567*
Reimann József *571*
Reischl Antal 290, *684*
Reiter György *684*
Reiter József *630*
Rejeczky Benjamin 511
Rejtő István 482, 499, 514, *616*
Remete László *616*
Reményi Károly 287, *571*
Remsei Nándor *663*
Rendes Lajos *734*
Rényi Péter *616*
Rényi-Vámos Ferenc *577*
Répási Gellért 287
Resch Béla *719*
Rét Rózsa 208
Rétháti László 293, *571*
Réthelyi Miklós *596*
Réthy Lajos *719*
Réti Endre *719*
Réti László *734*, 737
Réti Pál *684*
Rétsági György *719*
Retter Gyula 278, *684*
Rétvári László 336, 380, *610*
Rév Erika *586*
Rév Mária 223, *616*
Révai János *607*
Révai Tibor *552*
Révay Miklós *630*
Révész Gábor 330, 456, *644*
Révész György (mat. tud. kand.) 249, 500, *651*
Révész György (orv. tud. kand.) *719*
Révész Pál 248, 399, 400, 511, *565*
Révhelyi Elemér *684*
Rezek Ödön *684*
Rezekné Kocsis Rózsa *616*
Reznák László *684*
Rezső Margit *601*
Rex-Kiss Béla *719*
Ribári Ottó *719*
Richlik György 286
Richolm István *684*
Richter András *719*
Richter Péter 267, *596*
Richter Richárd 335, *684*
Ried József *727*
Rieger Éva 346
Rienäcker, Günther *192*, 298
Riesz Miklós *563*
Rigó János (fil. tud. kand.) *601*
Rigó János (orv. tud. kand., táplálkozástud.) 313, *719*
Rigó János (az orv. tud. kand., ortopédia) *719*
Rigó János (az orv. tud. kand., szülészet) *719*
Rimler Judit *644*
Rincsen, Yöngsiyebü *192*, 215
Ringelhann Béla *719*
Rinner, Karl *192*, 334
Ripp Géza 329, *563*
Rippné Luca Márta *644*
Riskó Tibor *577*
Ritoók Zsigmond 222, 503, *616*
Roche, Jean *193*, 315
Rochenbauer Antal *630*
Rodé Iván 269, *577*
Roder Magdolna 308, 309, *630*
Rohánszky Mihály 327, *727*
Rohrstzer Sándor 561
Rókusfalvi Pál 515, *579*
Roller Béla 293, *684*
Román András 290, *684*
Román László *586*
Román Zoltán 323, 327, 352, *644*, 758
Romány Pál 253, *663*, 742
Romhányi György 263, 269, 508, *577*

Romhányi Miklós *684*
Romics László 355
Romoda Tibor *719*
Rompe, Robert 193, 274
Romvári Pál 283, 423, *684*
Romváry József 425, *589*
Róna Borbála *719*
Róna Éva *616*
Róna Péter *684*
Rónai András 294, 336, *558*
Rónai Ferenc *663*
Róna-Tas András 226, *574*
Ronkay Ferenc 278, *684*
Rontó Györgyi 317, 321, 415, *596*
Rontó Tibor 763
Rosdy Ernő *719*
Róska Tamás *684*
Rosta Endre 752
Rosta János *719*
Rot Sándor 223, *574*
Róth András 283
Rózsa György (közgazd. tud. kand.) 371, 482, *644*
Rózsa György (művtört. tud. kand.) 506, *693*
Rózsa József 329, *644*
S. Rózsa Katalin 317, 427, *554*
Rózsa Lajos *684*
Rózsa László 294, *685*
Rózsa Pál *651*
Rózsa Sándor 385
Rózsa Zoltán *616*
Rózsahegyi István 330, *719*
Rózsahegyi Tiborné *601*
Rozsondai Zoltán *685*
Rozsos István *719*
Rozsnyai Ervin *601*
Rozsnyai Istvánné *696*
Röchlich Pál 316, *398*, 508, *719*
Rödönyi Károly 274, 751
Rösner Béla *607*
Rubányi Pál 505, *719*
Rudas János *727*
Rudnai Guidó *685*
Rudnai Ottó 267, *719*
Rudolf Lóránt *552*
Ruff Ferenc *630*
Ruff Imre 302, 561
Ruffy Péter 217
Ruszin Emil *644*
Rusznák István 288, 304, 305
Rusznyák Endre *685*
Rusznyák István 561
Ruzicska Gyula *719*
Ruzsa György *694*
Ruzsa Imre 514, *651*
Ruzsányi László *663*
Rúzsás Lajos 450, *580*
Ruzsinszky Éva 217, *698*

S

Sabin, Albert *193*, 262
Sági László *589*
Sági Márton 368
Ságodi Róbert *719*
Ságvári Ágnes 241, 242, *734*
Sajgó Mihály 437, 504, *596*
Sajó István *630*
Salamin Pál 295, 685
Salamon Antal *719*
Salamon Ferenc 207
Salamon Jenő 236, 515, *579*
Salamon Zoltán 234, 696
Salánki János *153*, 206, 315, 316, 320, 348, 426, 427, 504, 510, 756
Salát Péter *685*
Salgó László *580*
Sali Attila 277
Sali Emil 255, *567*
Sallai Sándor 719
Sallay Géza 223, 513, *616*
Sallay Kornélia *719*
Salyámosy Miklós 513, *616*
Sályi Béla *685*
Sályi Gyula *153*, 252
Sályi István 285, *685*
Sámsondi Kiss György *685*
Samu Mihály *552*
Sándor István *685*

Sándor János 434, *607*
Sándor Mihály 393
Sándor Pál *734*
Sándor Zoltán *631*
Sándory Mihály 249, 275, 386, *685*, 759
Sánta Istvánné 313, *631*
Sántha András *719*
Sántha Pál 463, *601*
Sápi Vilmos *586*
Sárai Tibor 228
Sárándi Imre *586*
Sarbu Aladár 223
Sárdy Andor *685*
Sárdy Tibor 750
Sárfalvi Béla 336, *610*
Sári János 326, 355
Sáringer Gyula 260, 567
Sarkadi János 260, 441, 516, *567*
Sarkadiné Hárs Éva 205, 233, *694*
Sarkady Károly *565*
Sarkady János 513, *734*
Sárkány Antal *631*
Sárkány György *631*
Sárkány Jenő *719*
Sárkány Mihály 500
Sárkány Pál 328
Sárkány Sándor 504, 520, *554*
Sárkány Tamás *685*
Sárközi András *651*
Sárközi István *734*
Sárközi József *607*
Sárközi Zoltán *734*
Sárközy Ferenc 337, *685*
Sárközy Géza 280, *685*
Sárközy Tamás *586*
Sarlós Béla *552*
Sármán György *586*
Sármány Józsefné 288
Sármányné Tabak Sára *631*
Sárosi Bálint 228, 475, *738*
Sárosi Lajos *685*
Sarudi Imre *631*
Sárvári István 258, *596*
Sas Géza *719*
Sas Mihály 264, *578*
Sashegyi Oszkár *734*
Sass Pál *663*
Sassy-Dobray Gábor 269, *719*
Sasvári Kálmán 344
Sasvári Zoltán *663*
Sátory Éva *596*
Sattler Tamás *644*
Sávay Gyula 605
Savič, Pavle *194*, 245
Schanda János 402, *685*
Schay Géza *104*, 297, 302, 308, 347, 395, 502, 505
Schächter Zsuzsa *596*
Schäffer Erzséber 270
Scheffer, Fritz *194*, 252
Scheiling Antal *631*
Schelnitz György *586*
Scher Tiborné *616*
Schermann Szilárd *663*
Schiller Róbert 308, 391, 561
Schipp Ferenc 248, *565*
Schippert András 283
Schippert László *685*
Schlenk Bálint 375, *607*
Schmalz József 288, *685*
Schmideg István 277, *685*
Schmider Antal 335
Schmidt Ádám 328, *644*
Schmidt János *663*
Schmidt Péter *586*
Schmidt Tamás 399, 511
Schmidt Elegius Tamás 248, 399, *565*
Schneer Anna *631*
Schnell László 275, 277, *571*
Schneider Gyula *631*
Schneider Imre *719*
Schnitzler József *719*
Scholtz József *631*
Schönwald Pál *586*
Schrádi Antal *720*
Schranz Dénes *578*
Schuler Dezső 265, 319, 509, 519, *578*
Schulhof Ödön *720*
Schultheisz Emil *586*, 742

Schultz György *685*
Schuster Ede *644*
Schütz Ödön 226, *699*
Schwaner Károly *631*
Schweiger Ottó *578*
Schweitzer Ferenc 380
Scultéty Sándor *720*
Sebesi György *685*
Sebestyén Antal 290
Sebestyén Árpád 222, 225, *699*
Sebestyén Béla *685*
Sebestyén Ferenc *720*
Sebestyén Gábor *663*
Sebestyén Gyula (műsz. tud. kand.) *685*
Sebestyén Gyula (műsz. tud. dr.) 293, *571*, 751, 757
Sebestyén János 245, 274, 275, 742, 750
Sebestyén Károly *685*
Sebestyén Olga *554*
Sebestyén Zoltán Kálmán *651*
Sebők Ferenc *685*
Sebők Loránd *720*
Sebőkné Lovász Lívia *663*
Seebauer Imre 279
Seidl Gábor *631*
Seitz Károly *651*
Selényi Endre *685*
Sellei Camilló *578*
Selmeci László *720*
Selmeczi Béla *613*
Selmeczi József *601*
Selmeczi Vilmos *686*
Sellyei Mihály 266
Semlyén András 236
Ser Vlagyimir *631*
Séra Károly *686*
Seres Imre 506, *552*
Seres László (fil. tud. kand.) *601*
Seres László (kém. tud. kand.) *631*
Seres Péter *686*
Seres Viktor *720*
Seregi Ferenc *644*
Serfőző Lajos *734*
Serény Béla *720*
Seri István *578*
Sey Ottó *596*
Siebenfreud Kurt *663*
Siegler János *720*
Siforov, V. I. 512
Sík Endre *580*
Sík Ferenc *586*
Sik Tibor 319, 438, *596*
Siklós András *734*
Siklós István *720*
Siklós Olga *616*
Siklós Pál *631*
Siklós Tivadar 246, 249, 250, 391, 556
Siklósné Vincze Edit *734*
Siklósi Norbert 218
Silbersdorff László *686*
Silov, A. E. 513
Sima Dezső *686*
Simai Mihály *153*, 323, 329, 473
Simándi László 303, 513, *631*
Simek Ferenc 313, *631*, 759
Simes Zsófia 270
Simig Gyula 311, *631*
Simkó Alfréd *720*
Simkó József *686*
Simkó István *720*
Simó Béla *612*
Simó Jenő 223
Simon Artur *631*
Simon Ágoston *596*
Simon Endre *601*
Simon György (biol. tud. kand.) *596*
Simon György (közgazd. tud. dr.) *563*
Simon György (orv. tud. kand.) *720*
Simon Gyula (mgazd. tud. kand.) *663*
Simon Gyula (nyszeti tud. kand.) *696*
Simon István *596*
Simon József *663*
Simon Kálmán (műsz. tud. kand.) 274, 334, 335, *686*

Simon Lajos *720*
Simon László *651*
Simon Miklós (mgazd. tud. kand.) *663*
Simon Miklós (orv. tud. kand., bőrgyógyászat) *720*
Simon Miklós (orv. tud. kand., vírustan) *720*
Simon Pál *631*
Simon Péter *734*
Simon Péterné *644*
Simon Róbert *734*
Simon Sándor (lev. t.) *154*, 273, 287, 422, 549
Simon Sándor (orv. tud. kand.) *720*
Simon Tibor 318, 504, *554*
Simon Tiborné *596*
Simonné Kiss Ibolya 259, *663*
Simonné Vas Jolán 299, *631*
Simonics Pál *596*
Simonovits István 270, *720*, 762
Simonovits Istvánné *601*
Simonovits László *651*
Simonyi Alfréd *686*
Simonyi Erzsébet *589*
Simonyi János *720*
Simonyi Károly 279, *571*
Simonyi Miklós *631*
Simor Ferenc *610*
Sin Lajos *720*
Singer Dénes *571*
Sinkovics Mária *596*
Sinkovits István 241, *735*
Sipos Aladár *154*, 323, 324, 329
Sipos András *663*
Sipos Gábor 513, *663*
Sipos György *631*
Sipos István 227, 574
Sipos János *601*
Sipos Károly *720*
Sipos Miklós *645*
Sipos Péter *735*
Sipos Sándor 260, 512, 516, *663*
Sirály Ferenc *720*
Sirender, Bazarin *194*, 215
Sirjajev, A. N. 512
Sirokmán Ferenc 308, 309, *631*
Sirokmánné Köves Erzsébet 318, 596
Sitkei György 256, 281, 501, 549, *571*
Skála Vilmos 384
Skaloud Ferenc *720*
Smikál Ferenc *686*
Soboul, Albert Marius *195*, 231
Sódor Alajos 290, 686
Sohár Pál 302, 561
Solt Andor *616*
Solt György *607*
Solt János *631*
Solt Katalin 267, *720*
Soltész István 287, 328
Soltész Katalin 462
J. Soltész Katalin *699*
Soltész László *631*
Soltész Lajos 268, *720*
Solti Ernő *686*
Solti Ferenc *578*
Solti Mihály 371
Solymár Károly *645*
Solymos Ede *735*
Solymos Rezső 255, *567*
Solymosi Frigyes 250, 302, 304, *561*
Solymossy Ferenc 504
Sólyom Ferenc *612*
Sólyom György *738*
Sólyom János *720*
Sólyom Jenő *607*
Sólyom Lajos 764
Sólyom László *586*
Somfai László 228, 475, 511
Somfay Attila 336
Somi-Kovács Tibor *720*
Somlyai Magda 240, 518, *735*
Somkúti Elemér *663*
Somló János 277, 346, *686*
Somogyi Antal 245, 389, 556
Somogyi Barnabás *720*
Somogyi Béla *596*
Somogyi Endre 269, 508, *578*
Somogyi Éva *735*

Somogyi György (fiz. tud. kand.) 375, *607*
Somogyi György (orv. tud. kand.) *720*
Somogyi Gyula 329
Somogyi János *578*
Somogyi József 337, 381, *686*, 757
Somogyi László *631*
Somogyi Sándor 339, *610*
Somogyvári Kálmán *589*
Somorjai Ferenc *663*
Somos András *105*, 202, 203, 251, 256, 344, 501
Somos László 210
Somosvári Zsolt *686*
Sonnevend György *651*
Soó Rezső *105*, 314, 504
Soós Árpád 320, 511, *554*
Soós Gyula 565
Soós Katalin *735*
Soós László *612*
Soós Pál (mgazd. tud. kand.) *663*
Soós Pál (tört. tud. kand.) *735*
Soós Rudolf *631*
Šorm, František *195*, 298
Sors László 279
Sopp László *663*
Soproni Sándor 237, 242, *735*
Sós Frigyes 256, 686
T. Sós Vera 248, *651*
Sós Vilmos *601*
Sóti Ferenc *632*
Sóváry Emil 274, 287, 686
Sőtér István *106*, 214, 220, 453, 507, 517, 758
Sövegjártó János *686*
Spanyár Kálmán 313
Spanyár Pál 503
Spät András *720*
Speier Gábor *632*
Spira György *735*
Stahl János *651*
Stájer Géza *632*
Stammer Aranka *596*
Stark Antal *563*
Stark Ervin *155*, 262, 264, 430, 508, 758
Starosolszky Ödön 294, 295, 296, *686*
Staub Mária *720*
Staud Géza *616*
Stefán Mihály *155*, 250, 273, 284
Stefancsik Szilárd *720*
Stefanics János *720*
Stefanovits Pál *106*, 251, 260, 501, 516
Stegena Lajos 337, 339, *558*
Steinfeld Ottó 399, 511, 565
Steingaszner Pál *632*
Steiner Ferenc 337, 571
Steinmann Henrik *596*
Stelczer Károly 295, 296, *686*, 766
Stenszky Ernőné *596*
Stieber József *596*
Stier Miklós 355, 500
Striker György *686*
Stiller Jolán *596*
Stipkovics László 254, 425, *589*
Stipkovits Lászlóné *663*
Stohl Gábor *596*
Stokum Gyula 371, 492, *686*
Stoll Béla 221, 453
Straub F. Brunó *107*, 202, 314, 316, 347, 434, 435, 437, 499, 504, 764
Straub Gyula 308, *632*
Strausz Imre *720*
Strausz László *558*
Strazinczky Károly *596*
Ströbl Kálmán 757
Strommer Gyula 248, 565
Stubbe, Hans *195*, 252
Stuber Adrienne *720*
Stuber Ervin *645*
Stuber Ervinné *645*
Stuka József *596*
Such György *720*
Subosits István 216
Sugár György *686*
Sugár Györgyné *686*
Sugár János 268, 508, 578, 763
Sugár László *721*
Sulcz Ferenc *686*

Sultheisz Emil 325
Sulyok Endre *721*
Supka Magdolna *694*
Surányi János 209, 400, *565*
Surányi Olga *721*
Surányi Sándor *721*
Surján János 267, *589*
Surján László 505, *578*
Surján Lászlóné *578*
Susánszky János 279, 327, *645*
Süle Sándor *663*
Süpek Ottó 223, 513, *616*
Sütő József *632*
Süveges Ildikó *721*
Sváb János (mgazd. tud. kand.) *663*
Sváb János (műsz. tud. kand.) *686*
Sváb Jánosné *663*
Svéd László *735*
Sviszt Pál *607*
Sylvester András 218

Sz

Szabad György 253, 513, *580*
Szabadfalvy József *735*
Szabadkai Gyula 313
Szabados Anna *645*
Szabados Gábor *645*
Szabados György *721*
Szabados József 248, 392, 399, 400, 507, *565*
Szabadváry Ferenc 239, *561*
Szabadváry László 337
Szabady Egon 323, 325, 331, *579*, 743, 761
Szabó András 331, *586*
Szabó András György *601*
Szabó Antal *632*
Szabó Ágnes 241, 735
Szabó Árpád 400, 503, 559
Szabó-Bakos Róbert *686*
Szabó Bálint *735*
Szabó Bálintné Popova Milice *699*
Szabó Benjámin 276
Szabó Béla (közgazd. tud. kand.) *645*
Szabó Béla (mgazd. tud. kand., trágyázás és talajvédelem) *664*
Szabó Béla (mgazd. tud. kand., üdítőitalok technikája) *664*
Szabó Béla (műsz. tud. kand.) *687*
Szabó Dénes 288, *687*
Szabó Dezső (kém. tud. kand.) *632*
Szabó Dezső (közlek. tud. kand.) 291, *648*
Szabó Dezső (műsz. tud. kand.) *687*
Szabó Dezső (orv. tud. kand.) *721*
Szabó Elek 300, 308, 561, *721*
Szabó Éva *721*
Szabó Ferenc (közgazd. tud. kand.) 324, *645*
Szabó Ferenc (műsz. tud. dr.) 276, 386, 392, *571*, 759
Szabó Gábor (fil. tud. kand.) *602*
Szabó Gábor (kém. tud. kand.) *632*
Szabó Gábor (közgazd. tud. kand.) *645*
Szabó Gábor (lev. t.) *155*, 207, 266, 315, 316, 319, 504
Szabó Gábor (orv. tud. kand.) *721*
Szabó Géza 222
Szabó György (orv. tud. dr.) 268, *578*
Szabó György (orv. tud. kand., szemészet) *721*
Szabó György (orv. tud. kand., sztomatológia) *721*
Szabó Gyula *607*, *687*
P. Szabó Gyula *664*
Szabó Illés József *664*
Szabó Imre (műsz. tud. dr.) 279, *572*
Szabó Imre (műsz. tud. kand., faipar) *687*
Szabó Imre (műsz. tud. kand., könnyűipari gépek) 228, *687*
Szabó Imre (orv. tud. kand.) *721*

Szabó Imre (r. t.) *108*, 322, 325, 350, 447, 506, 755
Szabó Imre István *727*
Szabó István (állatorv. tud. kand.) *589*
Szabó István (fil. tud. dr.) *554*
Szabó István (orv. tud. dr.) *578*
Szabó István (tört. tud. kand.) *735*
Szabó János (fiz. tud. kand.) 246, *607*
Szabó János (kém. tud. kand.) *632*
Szabó János (lev. t.) *156*, 203, 272, 273, 275, 293, 345, 550, 751
Szabó János (mgazd. tud. kand.) *664*
Szabó János (műsz. tud. kand., geofizika) *687*
Szabó János (műsz. tud. kand., gáztüzelésű- és vákuumcsövek és gyártástechnológiájuk) *687*
Szabó János Barna *596*
Szabó Jenő *597*
Szabó József (közgazd. tud. kand.) 329, *645*
Szabó József (mgazd. tud. kand.) 254, *664*
Szabó Józsefné 458
Szabó Katalin 327, *645*
Szabó Kálmán (egy. adj.) 222, 303
Szabó Kálmán (kém. tud. dr.) *561*
Szabó Kálmán (lev. t.) *156*, 322, 323, 329, 502, 743
Szabó Károly *687*
Szabó Lajos (kém. tud. kand.) *632*
Szabó Lajos (mgazd. tud. kand.) *664*
Szabó Lajos (orv. tud. kand.) *721*
Szabó László (irod. tud. kand.) *617*
Szabó László (közgazd. tud. kand.) *645*
Szabó László (műsz. tud. kand.) *687*
Szabó László (tört. tud. kand.) *735*
Szabó László (tud. tanácsadó) 327, 389
Szabó László (üdülő vez., Mátraf.) 494
Szabó László (üdülő vez., Mátrah.) 494
Szabó Lászlóné 325, *552*
E. Szabó László *721*
Szabó I. Mihály 318
Szabó Miklós (kém. tud. kand.) *632*
Szabó Miklós (közgazd. tud. kand.) *645*
Szabó Miklós (mgazd. tud. kand.) *664*
Szabó Pál (fiz. tud. kand.) *607*
Szabó Pál (műsz. tud. kand.) *687*
Szabó Péter *597*
Szabó Rezső *721*
Szabó Sándor *632*
Szabó Sándor Elemér *632*
Szabó Tamás 207, *687*
Szabó Vince *632*
Szabó Zoltán (biol. tud. kand.) *597*
Szabó Zoltán (műsz. tud. kand.) *687*
Szabó Zoltán (orv. tud. kand., belgyógyászat) *721*
Szabó Zoltán (orv. tud. kand., sebészet) *721*
Szabó Zoltán (r. t.) *108*, 297, 300, 302, 502, 513, 515, 549
Szabó Zoltán László *632*
Szabó Zsolt *721*
Szabó Zsuzsa *645*
Szabóné Kilényi Éva *687*
Szabóné Marton Mária *664*
Szabóné Molnár Aranka *597*
Szabolcs Gábor 283
Szabolcs L. Gábor 286, *687*
Szabolcs István (mgazd. tud. dr.) 252, 260, 344, 440, 441, 503, 516, *576*, 765
Szabolcs István (mgazd. tud. kand.) *664*
Szabolcs József 310, *632*
Szabolcs Márton *597*
Szabolcs Ottó 242, 522, *735*
Szabolcsné Sándor Emma *632*

Szabolcsi Gertrud *157*, 203, 204, 315, 318, 437, 504
Szabolcsi Miklós *109*, 202, 203, 208, 213, 214, 220, 342, 453, 500
Szabolcsiné Margules Hedvig 233, *694*
Szajkó László *664*
Szakasits D. György 239, 328, *645*
Szakács Ferenc 236
Szakács György 283, *687*
Szakács Kálmán 253, *735*
Szakács Ottó Lajos *632*
Szakács Ottóné *632*
Szakács Ödön 349
Szakács Sándor 522, *735*
Szakács Zoltán *664*
Szakácsné Pintér Margit 301
Szakály Sándor *664*
Szakmány Géza *589*
Szakolczai György *645*
Szakolczai József *589*
Szaladnya Sándor *687*
Szalai György (mgazd. tud. kand., agrárgazd.) *664*
Szalai György (mgazd. tud. kand., melloráció) *664*, 762
Szalai István *554*
Szalai János 293, *572*, *645*
Szalai József *664*
Szalai Lajos 313, *632*, 764
Szalai László *687*
Szalai Kálmán 293, *572*
Szalai Pál *687*
Szalai Sándor *110*, 204, 322, 326, 328, 331, 502
Szalai Tibor *612*
Szalay Aladár *597*
Szalay Dezső 258, *597*
Szalay József 277, *687*
Szalay Katalin 430
Szalay Károly *617*
Szalay László 317, 504, *556*
Szalay Miklós *687*
Szalay Sándor *110*, 207, 243, 246, 375, 376, 500, 509
Szalay-Morzsó László *664*
Szalayné Csongor Éva *607*
Szalatnay Rezső *617*
Szalkay Ferenc *687*
Szalkai Tóth István 328
Szalma László *586*
Szalóczy Bálint 252, 258, 370, *664*
Szalóki Sándor 258, *664*
Szalóky László *586*
Szalontai Sándor *721*
Szalontainé Lengyel Júlia *632*
Szalontay Valér *648*
Szalva Péter *664*
Szamel Lajos *552*
Szamorasz Janisz Oresztesz *645*
Szamosi József *721*
Szamosi Tamás *721*
Szamosvölgyi Ottó 285, *687*
Szamuely László *645*
Szandtner Ferenc 336
Szappanos András *664*
Szarka József 208, 231, 234, 515, *573*
Szarka Tivadar *687*
Szarvas Ferenc *721*
Szarvas Pál 300, 501
Szarvas Zoltán *721*
Szatala Ödön 260
Szathmári István 218, 219, 225, 229, 521, *699*
Szathmáry László 294
Szathmáry Miklós 292
Szatmári Antal *610*
Szatmári Éva *721*
Szatmári Miklós *645*
Száday Rezső 281, *687*
Szatmáry Zoltán 386, 392
Szádeczky-Kardos Elemér *109*, 333, 338, 350, 414, 506
Szádeczky-Kardoss Gyula 381, 382, *687*
Szádeczky-Kardoss Samu 222, 503, *559*
Szám István *721*
Szániel Imre 205, 258, *664*, 757
Szántai Tamás 500

Szántay Csaba *157*, 265, 298, 309, 310, 395, 396, 502
Szánthó Györgyné *645*
Szánthó Sándorné *645*
Szántó Zsuzsanna *735*
Szántó András 206, 306, *632*, 761
Szántó Ferenc *632*
Szántó György (orv. tud. kand., sebészet) 263, *721*
Szántó György (orv. tud. kand., sztomatológia) *721*, 763
Szántó György (tört. tud. kand.) *735*
Szántó Imre *735*
Szántó István *632*
Szántó József *632*
Szántó Lajos 204, 326, 328, 481, 499, *645*, 766
Szántó László *721*
Szántó Miklós 331, *602*
Szász Domokos *651*
Szász Ferenc *565*
Szász Gábor (közgazd. tud. dr.) *565*
Szász Gábor (mgazd. tud. kand.) 258, 339, *664*
Szász György 265 *632*
Szász Ilma *597*
Szász Iván *586*
Szász Jenőné *687*
Szász Kálmán *597*, *632*
Szász Pál *565*
Szász Zoltán 241, 470
Száva József *632*
Szávai János *617*
Szebellédy Lászlóné *632*
Szeben Éva 330, *645*
Szebényi Imre 299, 305, *623*
Szebényi Lajos *612*
Szebenyi Péterné 464, *696*
Szecskó Tamás 331, 515, *602*
Szeder Ottó *688*
Szederjei Ákos *664*
Szederkényi Henrik *664*
Szederkényi Tibor 338, *612*
Szedlacsek József 285
Szegedi Gyula 267, *721*
Szegedi Sándor *664*
Szegedy László *721*
Szeghegyi Árpád 283, *688*
Szeghy Gergely 207, *721*
Szegi József (mgazd. tud. dr.) 260, 441, 516
Szegi József (orv. tud. kand.) 265, *721*
Szegő Gábor *196*, 245
Szegő Károly 386, 389, *607*, 759
Szeidl Béla 245, 378, *607*, 756
Szeidovicz Éva 226, 484
Szejtli József 561
Szekér Gyula 501
Szekeres József *735*
Szekeres László 265, *578*
Szekeress László 508
Szekeresné Farkas Márta 228
Szekerke Mária *632*
Szekrényessy Tamás 303, *633*
Szekrényi Béla *664*
Szeleczky Gyula *722*
Szelei László 253, 367
Szelényi Ferenc *664*
Szelényi Gusztáv 511, *554*
Szelényi Judit *597*
Szeless László 283
Szelezsán János 249, *651*
Szemere György *722*
Szemere Gyula 219, *699*
Szemere Imréné *735*
Szemere Pál *722*
Szemere Samu 555
Szemerési Endre *565*
Szemerédy Pál 337, *688*
Szemerédy Tibor 402
Szemes Gábor *597*
Szemes Lajos 257, *665*
Szemesi Imre *722*
Szemjonov, Nyikolaj Nyikolajevics *196*, 298
Szenczi Miklós 223, 513, *617*
Szende Aladár 209, 216, 218, 514
Szende Béla 269, *722*
Szende Kálmán *597*
Szende Ottó *696*

Szende Tamás *699*
Szendrei János 248, *651*
Szendrei Kálmán *633*
Szendrey István (kém. tud. kand.) *633*
Szendrey István (tört. tud. kand.) *735*
Szendrő Péter *665*
Szendrői Jenő 290
Szendrői Zoltán *578*
Szendy Károly *158*, 273, 274, 278, 279
Szenes Endréné *645*
Szemes György *607*
Szemes Tibor 270, *722*
Szentágothai János *111*, 201, 203, 204, 208, 210, 266, 276, 314, 316, 320, 502, 508
Szentgáli Gyula 270
Szent-Györgyi Albert *196*, 315
Szentgyörgyi István *688*
Szentgyörgyi Sándor 282, *688*
Szentgyörgyvári Artúr *699*
Szentgyörgyvári Ödön 283
Szenthe János *652*
Szentirmai Attila 318, *597*
Szentirmai László *688*
Szentirmay Zsolt *607*
Szentiványi Iván *586*
Szentiványi Mátyás *722*
Szent-Iványi Tamás *158*, 252, 254, 510
Szentkereszty Béla *722*
Szentkláray János *722*
Szentmártony Tibor 282, *688*
Szentmihályi János *617*
Szentes Ferenc *612*
Szentes Tamás 330, *563*
Szentpáli Gavallér István *722*
Szentpéteri István 331, 326, 517, *552*
Szentpétery József *722*
Szepes Júlia *665*
Szepesházy Kálmán 339
Szepeshelyi Andor *589*
Szepesi Endre 278, *688*
Szepesi László 255, *567*
Szepesváryné Tóth Klára 300, *633*
Szepesy László 300, *633*
Szepessy István 260, 510, *597*
Szepessy Sándor 271
Szeppelfeld Sándor 288, *688*
Szerbin Pál *646*
Szerdahelyi István 342
Szereday Zoltán *722*
Szerémi Katalin *613*
Szergényi István *633*
Szeri Ilona 267, *722*
Szesztay Károly *572*
Széchey Béla *687*
Széchy Andrásné *696*
Széchy Éva 234
Széchy Miklós *721*
Szécsény Andor *721*
Szécsényi Árpád *664*
Szécsey György *721*
Szécsi Árpád *664*
Székács Imréné *696*
Székely Ádám *688*
Székely András 336, *610*
Székely Áron *722*
Székely Árpád *722*
Székely Dániel 371, 482, 518
Székely Edgár *722*
Székely Endréné 234, *696*
Székely Ferenc *612*
Székely György (irod. tud. kand.) *617*
Székely György (kém. tud. kand.) *632*
Székely György (lev. t.) *158*, 220, 231, 234, 238, 240, 253, 522
Székely György (orv. tud. dr.) 320, *578*
Székely István 278
Székely János *586*
Székely József *722*
Székely József Iván *722*
Székely Judit *722*
Székely Ottó *722*
Székely Sándor (fil. tud. kand.) 232, *602*

Székely Sándor (lab. vez.) 249
Székely Sándor (orv. tud. kand.) *722*
Székely Tamás (kém. tud. dr.) 250, 302, 304, 412, 417, *561*, 765
Székely Tamás (orv. tud. kand.) *722*
Székely Tibor (mérnök) 337
Székely Tibor (nev. tud. kand.) *696*
Székely-Doby Sándor *688*
Székelyné Fux Vilma 338, 339, *558*
Székessyné Hermann Vilma *722*
Széki Pálma 284, *572*
Széky Antal *589*
Széky Pál *597*
Széles Gyula 257, *665*
Széles Klára *617*
Szénási József *602*
Szénássy Barna 239, 248, *651*
Szénasy József *722*
Szénay László *665*
Szép Endre *688*
Szép Iván (állatorv. tud. kand.) *589*
Szép Iván (műsz. tud. kand.) 249, 250, 402, *688*
Szép Ivánné *633*
Szép Jenő *565*
Szépe Ferenc 346
Szépe György 208, 215, 276, 340, 461, 462, 507, *699*
Szépe Gyula *602*
Szépfalusi József 320
Szepesi Dezső *588*
Szépfalusy Péter 250, *556*
Szépfalusyné Menyhárt Nóra *607*
Széphalmi Géza 317, *597*
Széplaki Ferenc *722*
Szidarovszky Ferenc *652*
Szidarovszky János *688*
Sziforov, Vlagyimir Ivanovics *197*, 274
Szigeti Endre *646*
Szigeti Ernő *610*
Szigeti Ferenc *652*
Szigeti György *112*, 246, 250, 273, 280, 346, 371
Szigeti Györgyné 232, 514
Szigeti Gyula 608
Szigeti István 325
Szigeti János (fiz. tud. kand.) *607*
Szigeti János (mgazd. tud. kand.) *665*
Szigeti József *159*, 231, 232
Szigetvári Sándor (fil. tud. kand.) *602*
Szigetvári Sándor (közgazd. tud. kand.) *646*
Szíjgyártó Zoltán *688*
Sziki Gusztáv 258, *665*
Sziklai Sándorné *735*
Siklavári János 288, *688*
Sziklai László *602*
Sziklay László 232, 233, 453, 512, 516, *559*
Szilágyi Béla 277, *688*
Szilágyi Ferenc *699*
Szilágyi Géza (kém. tud. kand.) *633*
Szilágyi Géza (mgazd. tud. kand.) *665*
Szilágyi Géza (orv. tud. kand.) *722*
Szilágyi György *646*
Szilágyi Gyula *597*
Szilágyi Imre (fil. tud. kand.) *602*
Szilágyi Imre (kém. tud. kand.) *633*
Szilágyi Imre (műsz. tud. kand.) *688*
Szilágyi János (orv. tud. kand., elmekórtan) *722*
Szilágyi János (orv. tud. kand., tüdőgyógyászat) *722*
Szilágyi János (tört. tud. kand.) *735*
Szilágyi János György 222, 229, 340, 513, *580*
Szilágyi Kálmán *665*
Szilágyi Katalin 317
Szilágyi Á. Katalin *722*
Szilágyi Lajos 294

Szilágyi László (közgazd. tud. kand.) *646*
Szilágyi László (mgazd. tud. kand.) *665*
Szilágyi Mária *633*
Szilágyi Miklós *688*
Szilágyi Pál *646*
Szilágyi Péter *617*
Szilágyi Tibor *578*
Szilárd György 258
Szilárd Jenő 336, 339, 380, *610*
Szilárd Károly *652*
Szilas Á. Pál 335, *688*
Szilbereki Jenő *552*
Szili Géza 274, 750
Szili József 223, 517
Szilvássy László *665*
Szimán Oszkár *633*
Szinay Gyula *722*
Szini Béla 291, 760
Szira Tamás *646*
Szirmai János *567*
Szirtes János *597*
Szirtes Lajos *688*
Szirtes László 384, *633*
Szirtesné Hegedűs Viktória *665*
Szita János 329, *563*, 742
Szittner Antal 371
Szittya Ottó 286
Szivós Károly 276
Szlameniczky István 252, *665*
Szlamka István *722*
Szlávik Ferenc 371, 386
Szlávy László *723*
Szmicsek Sándor *633*
Szmodits Kázmér 293, *572*
Szoboczky István 279
Szobor Albert *723*
Szobotka Tibor *617*
Szockov, B. S. 512
Szodfridt István 318, *665*
Szodoray Lajos *578*
Szókán Gyula *633*
Szokira József 386
Szokolay Katalin 240, *735*
Szokolay Mihály 280
Szokoli László *646*
Szokolszkij, D. V. 513
Szolcsányi Pál 306, 307, 561
Szolnoki János (biol. tud. kand.) 414, *597*
Szolnoki János (fil. tud. kand.) *602*
Szolnoky Lajos *735*
Szombathy Emil *688*
Szomjas-Schiffert György *738*
Szondi Károly 483
Szontagh Pál *665*
Szórády István *723*
Szorcsik Sándor 328, *646*
Szotala Ödön *664*
Szotácki Mihály 205, *586*
Szotyori László *633*
Szőcs Zoltán 318
Szögi István *602*
Szőke Béla *688*
Szőke György *617*
Szőke József 247, *633*
Szőke László *688*
Szőke Péter (mat. tud. kand.) *652*
Szőke Péter (biol. tud. kand.) *555*
Szőke Sándor *561*
Szőkefalvi-Nagy Béla *113*, 205, 208, 243, 248, 276, 352, 507, 512
Szőkefalvi-Nagy Zoltán 239, *633*
Szöllősi István *633*
Szöllősy András 228
Szöllősy Ervin *723*
Szöllősy László 484, *607*
Szőnyi Jenő *688*
Szőnyi Jolán *633*
Szőnyi László 255, *665*
Szőnyi Zoltán *688*
Szöőr Árpád *597*
Szőr Péter 304, 561
Szörényi Erzsébet *558*
Szőts István *723*
Szpirulisz Antoniszné *646*
Szrogh György 290
Sztankó János *602*
Sztanó Pál 475
Sztanyik B. László 276, 317, *723*, 762

Sztaricskai Ferenc János *633*
Sztrókay Kálmán 238, *558*
Szuhay Miklós 253, 513, *735*
Szujkó Imréné *597*
Szujkóné Lacza Júlia 318, 520
Szunics László *665*
Szurovy Géza *689*
Szücs Ervin 276, *572*
B. Szücs Éva *617*
Szücs Ferenc *689*
Szücs Imre 285
Szücs István (állam- és jogtud. kand.) *586*
Szücs István (közgazd. tud. kand.) *646*
Szücs Jenő 471, 518, *736*
Szücs József *652*
Szücs Kálmán 259, *665*
Szücs László (mgazd. tud. kand.) *665*
Szücs László (műsz. tud. kand.) *689*
Szűcs Mihály *665*
Szücs Miklós *633*
Szűcs Pál 327, *646*
Szűcs Sándor *723*
Szűcs Zsuzsanna *723*
Szüle Dénes 282, 689
Szüle Péter *723*
Szüts László 218, 461

T

Tahin Tamás 331
Tajnaföldi József 285, 286, *689*
Takács Béla *646*
Takács Ernő *689*
Takács Etel 218
Takács Ferenc (főov.) 281
Takács Ferenc (műsz. tud. kand.) *689*
Takács Géza *633*
Takács Gyula *689*
Takács Imre 326, *586*
Takács István (műsz. tud. kand.) *689*
Takács István (orv. tud. kand.) *723*
Takács János 254, 263 *589*
Takács József *586*
Takács Lajos (fiz. tud. kand.) *607*
Takács Lajos (műsz. tud. kand.) *689*
Takács Lajos (orv. tud. dr.) 268 *578*
Takács Lajos (tört. tud. kand.) 225, *736*
Takács Pál *633*
Takács Sándor 263, *723*
Takács Tibor *689*
Takácsné Keszegh Márta 355
Takácsné Szabó Mária *597*
Takácsné Urbán Ilona 219
Takácsy László *723*
Takácsi-Nagy Loránd *723*
Takátsy Gyula *723*
Takáts István *723*
Takáts László *723*
Taksony György *689*
Talabér József 293, 633, 751, 764
Tálas Barna 226, *646*
Tálas Józsefné 267, 433
Tálasi István *159*, 214, 224, 505, 513, 520
Tallós György *563*
Tálasné Kánya Margit *578*
Tamás András *586*
Tamás Attila 220, *559*
Tamás Béla *646*
Tamás Ferenc *633*
Tamás György *602*
Tamás József 395, 396
Tamás Lajos *113*, 214, 217, 225, 507, 513, 515, *586*
Tamás László (állatorv. tud. kand.) *589*
Tamás László (műsz. tud. kand.) *665*
Tamás Pál 469
Tamási János *665*
Tamáskovics Nándor *689*
Tamásné Dvihally Zsuzsa 295, 320, *597*

Tamássy István *159*, 202, 203, 252, 335, 503, *689*
Tamássy Lajos *565*
Tamássyné Lentei Ilona *607*
Tamásy József 325
Tánczos Tibor *736*
Tánczos Zsolt 236, 465, *727*
Tandori Károly *114*, 205, 243, 507, 511, 512
Tanka Dezső 269, *723*
Tankó József 409
Tanos Béla *723*
Tänczer Tibor 339, *612*
Tanyi János *589*
Tar Ildikó *633*
Tar Imre 207, *646*
Tar János 689
Taraba István *723*
Tárczy-Hornoch Antal *114*, 333, 337, 350, 505
Tarcsai Mihályné 484
Tardos László *723*
Tardos Lászlóné 280, *689*
Tardos Márton 522
Tardy Lajos *580*
Tardy Pál *689*
Tari Antal 283
Tariska István 266, 508, 723, 762
Tarján Ferenc 283, 758
Tarján Gusztáv *115*, 333, 335
Tarján Imre *115*, 202, 203, 243, 246, 250, 317, 415, 509
Tarján Iván *689*
Tarján Rezső *572*
Tarján Róbert 263, 313, 352, *578*, 762
Tarjányi Ferenc 258
Tarnai Andor 220, 514, 517, *617*
Tarnay Kálmán 250, 281, *689*
Tarnay Katalin *689*
Tarnóc Márton 220, 521, *617*
Tarnóczy Tamás 216, 246, 412, *556*, 756
Tarnóczi Tivadar *607*
Tarnócziné Markel Éva *597*
Tarnói László *617*
Tarsoly Emil *723*
Tasnádi Kubacska András *558*
Tassi Géza *572*
Tassonyi Edömér *723*
Tatár János 337, 355, *689*
Tauszik Tamás 317, *597*
Técsi János *665*
Tegze Miklós *633*
Teichmann Ingeborg *723*
Tejfalusi András 281
Telegdi Marianna *597*
Telegdi Zsigmond 215, 217, 225, 340, 507, 509, *699*
Telegdy Gyula 510, *578*
Telegdy Kovács László *562*
Teleki Éva *736*
Teljakovszkij, Cz. A. 512
Telkes Béla *689*
Temesi Mihály 216, 222, 225
Temesszentandrási Guidó 284
Tenner György *646*
Tényi Jenő 270, *723*
Tényi Mária *723*
Teplán István 367, 370, 372, *633*
Terényi Gyula *633*
Terényi Sándor *665*
Terestyéni Tamás 216
Terjaev, E. D. 512
Terjék József 226
Terner Kornélia *723*
Terplán Kornél 279, *689*
Terplán Zénó 285, 286, 346, *572*
Terpó András 318, *597*
Terts István *665*
Tesner István *646*
Tétényi Pál *160*, 202, 208, 276, 298, 308, 384, 505, 513, 751, 758
Tétényi Péter 256, *555*, 758
Tettamanti Károly *634*
Tevan György 689
Theiss Ede 331
Thész János 355, 370
Tiba Imre *602*
Tibold Vilmos 256, *665*
Tigyi András 266, 319, *723*
Tigyi József *116*, 205, 314, 316, 317, 321, 348, 349, 351, 443, 502, 504

Tihanyi János *736*
Titkos Ervin *607*
Till Ferenc 417
Till Ferenc 371, 417
Tilajka Sándor 288, *689*, 766
Tilkovszky Lóránt *736*
Timár Ede 206, *736*
Timár János 329, *646*
Timár Mátyás 329, 520, *563*
Timár Mátyásné *665*
Timár Miklós 263, *723*, 763
Timkóné Józsa Judit *634*
Tisza István *689*
Tobiás Loránd *690*
Tótfalvi Gyula *690*
Tokaji Géza *586*
Tokody Gyula 238, 241, 506, 549, 736
Tolcsvay Béla *690*
Toldi Ferenc 447, 448, *586*
Toldy Lajos 265, 310, 312, *562*
Tolnai Gábor *116*, 214, 220, 229, 507
Tolnai György *736*
Tolnay Pál *597*
Tomán Zoltán 758
Tomaschek Zoltán *690*
Tomcsányi Attila *597*
Tomcsányi László *634*
Tomcsányi Pál 256, *567*
Tomka Gábor *665*
Tomka Imre 266, *723*
Tomkó József 249, *652*
Tomor János *612*
Tompa Béla 257, *665*
Tompa József 218, 521, *574*
Tompa Kálmán 250, 386, 390, 391, 556
Tompa Károly *665*
Tompa Miklós *646*
Tompos Erzsébet *694*
Torbágyi-Novák László *634*
Tordai Zádor *602*
Torgyán Sándor *723*
Tószegi Péter 256, *666*
Tóth András 344
Tóth Antal Ernő 324, *646*
Tóth Árpád *607*
Tóth Béla (állatorv. tud. kand.) *589*, 762
Tóth Béla (kém. tud. kand., radiokémia) *634*
Tóth Béla (kém. tud. kand., kémiai technológia) *634*
Tóth Béla (kém. tud. kand., kémiai technológia) *634*
Tóth Béla (mgazd. tud. kand.) 255, *666*
Tóth Béla (OKI főig.) 263
Tóth Béla (a pszichol. tud. kand.) *727*
Tóth Béla (TMB. titk. vez.) 550
Tóth Béla Lajos *589*
Tóth Dezső *559*
Tóth Dezsőné 464
Tóth Ede *736*
Tóth Endre *690*
Tóth Ferenc 270, *690*
Tóth Gábor (fiz. tud. kand.) *607*
Tóth Gábor (kém. tud. kand.) *634*
Tóth Gábor (nev. tud. kand.) *696*
Tóth Géza (kém. tud. dr.) 308, *562*
Tóth Géza (kém. tud. kand.) *634*
Tóth Gyula *646*
H. Tóth Imre *699*
Tóth István *736*
Tóth János (állam- és jogtud. kand.) *586*
Tózh János (biol. tud. kand.) *597*
Tóth János (fil. tud. kand.) *602*
Tóth János (műsz. tud. dr.) *572*
Tóth János (műsz. tud. kand., faluépítészet) *690*
Tóth János (műsz. tud. kand., fémfizika) *690*
Tóth János (tört. tud. kand.) *736*
Tóth János (földr. tud. kand.) 380, *610*
Tóth József (kém. tud. dr.) 338 406, *562*, 762
Tóth József (mgazd. tud. kand.) 276, *666*

Tóth József (tört. tud. kand.) *736*
Tóth Kálmán (fiz. tud. kand.) *608*
Tóth Kálmán (kém. tud. kand.) *634*
Tóth Károly 205, *578*
Tóth Lajos (műsz. tud. kand. anyagism.) *690*
Tóth Lajos (műsz. tud. kand. műsz. mechanika) *690*
Tóth László (közl. tud. kand.) *646*
Tóth László (mgazd. tud. kand.) *666*
Tóth László (nev. tud. kand.) *696*
Tóth Margit *723*
Tóth Márton *666*
Tóth Mátyás *666*
Tóth Mihály (mgazd. tud. dr.) 257, *567*
Tóth Mihály (műsz. tud. kand.) *690*
Tóth Miklós (NIM főov.) 264
Tóth Miklós (orv. tud. kand.) 334, *723*, 751
Tóth Pál *646*
Tóth Sándor (biol. tud. kand.) *597*
Tóth Sándor (mgazd. tud. kand., erdőművelés) *666*
Tóth Sándor (mgazd. tud. kand., állatteny.) *666*
Tóth Sándor (mgazd. tud. kand., növénytermesztés) *666*
Tóth Sándor (műsz. tud. kand.) *690*
Tóth Sándorné *666*
Tóth Szabolcs *723*
Tóth Tibor (biol. tud. kand.) 519, *597*
Tóth Tibor (mgazd. tud. kand.) 317, *666*
Tóth Zsiga István 313
Tóthpál József *602*
Tőke László *562*
Tőkei Ferenc *160*, 214, 226, 232, 500, 514
Tőkés László 484
Tölg István 320
Tölgyesi György *666*
Tömböl Teréz 724
Tömörkényi Endre *634*
Tömösközi István *634*
Tömöry Tibor *690*
Törő Ferenc 386, 393
Törő Imre *117*, 314, 316, 319, 321, 348, 430, 504, 508
Törley Dezső *634*
Török Antal 392
Török Béla 268, *578*
Török Endre 223, 507, *617*
Török Ferenc *562*
Török Eszter *724*
Török Gábor (biol. tud. kand.) *598*
Török Gábor (orv. tud. kand.) *724*
Török Ibolya *724*
Török István *724*
Török János *724*
Török Lajos 326, 516, *587*
Török László József *598*
Török Piroska *598*
Török Szilveszter György *634*, 759
Török Tibor 300, 301, *502*
Törökné Erdélyi Ilona *617*
Tőrös Róbert *634*
Töttösy Csaba 221, 513, *699*
Tőzsér János *666*
Trapeznyikov, Vagyim Alekszandrovics *197*, 274
Trautmann Rezső *690*
Treer Mór Ferenc *690*
Treit Sándor *724*
Trencséni Tibor *724*
Trethon Ferenc 327, 328
Trócsányi László *587*
Trócsányi Zsolt *581*
Trogmayer Ottó 237, *736*
Trompler Jenő *634*
Tuboly Sándor *589*
Turán Pál *117*, 243, 248, 400, 507, 511, 512
Turánszky Miklós *646*

Turányi István 276, 291, *572*, 751
Turchányi György 246, 344, 500, *608*
Turóczi Károly *736*
Turi Aladár 283, *690*
Turi István *587*
Turi Zoltán *690*
Tury Elemér *666*
Tuschák Róbert 277, 278, *572*
Tuskó László *666*
Tusnádi Győző *666*
Tuzson Pálné *634*
Tüdős Ferenc *161*, 298, 302, 304, 395, 396, 502, 513, 549

Ty

Tyczynski Zsigmond *690*
Tyihomirova Nyina Vasziljevna *617*
Tyimosenko, V. I. 513

U, Ü

Udvari László *666*
Udvardi Sándor 751
Udvardy Andor *598*
Udvardy János *598*
Udvardy László *724*
Udvarhelyi Katalin *634*
Udvarhelyi Károly *610*
Uherkovich Gábor *598*
Ulbricht Sándor *690*
Uljanov, P. L. 512
Új János *724*
Ujfalussy József *161*, 202, 208, 210, 214, 218, 228, 475, 510, 511, 766
Ujházy Lászlóné *617*
Ujhelyi János *690*
Újhelyi Károly *724*
Ujhidy Aurél 404, *634*
Ujsághy Pál *724*
Újvári Zoltán *736*
Újvárosi Miklós 428, *567*
Ujváry György *724*
Ujváry Istvánné 254
Ungár Imre 269
Ungárné Komoly Judit *727*
Unger Emil *724*
Ungár Imre *578*
Unger Mátyás *736*
Ungor Tibor *736*
Unk János *666*
Ungvári Tamás *617*
Ungváry Ferenc *634*
Ungváry György *724*
Unyi Béla *690*
Upor Endre 300, *634*
Urbán Aladár *736*
Urbán Lajos 291
Urbán László *666*
Urai László *724*
Uray Géza 226, *699*
Uray Gézáné 482
Uray László *608*
Urayné Kőhalmi Katalin *736*
Urosevics Daniló *736*
Uskert Andor *634*
Ustor Endre *587*
Ürögdi György *736*

V

Vácz István 281, *690*
Váczi Lajos 267, 269, 508, *578*
Váczy László *724*
Váczy Péter *581*
Vadas György *587*
Vadász Elemér 287, *691*
Vadász Emil *691*
Vadász Erzsébet *724*
Vadász György *598*
Vadász László 324, *666*
Vadász Sándor *736*
Vág Ottó 235, *696*
Vágás István *691*
Vági Ferenc 324, *563*
Vágó István 278, *572*
Vágó József 324, *666*

Vágó Tibor *587*
Vágsellyei István *666*
Vágujfalvi Dezső 520, *598*
Vágvölgyi András 469
Vahlquist, Bo *197*, 262
Vajda Dezső *724*
Vajda Ferenc 393, *691*
Vajda György (lev. t.) *162*, 273, 274, 278, 279, 549, 766
Vajda György (orv. tud. kand.) *724*
Vajda György Mihály 223, 453, 516, 617
Vajda István *724*
Vajda János *724*
Vajda Mihály *602*
Vajda Miklós *634*
Vajda Ödön 313, *634*
Vajda Tamás *634*
Vajda Zoltán 290, *691*
Vajdai Imre *666*
Vajkai Aurél *736*
Vajna László 260, *666*
Vajna Zoltán 281, *691*
Vajó Péter 234, *696*
Vajta László *162*, 274, 297, 298, 306, 502, 751
Vajta Lászlóné *634*
Vajta Miklós 278, *572*
Vajtkó László *617*
Vakaliosz Thanaszisz *602*
Valach Irma *647*
Valki László *587*
Valkó Endre 751
Valkó Iván 250, *572*
Valkó I. Péter 280
Vallent Károly *724*
Valu László 724
Vályi László 434, *608*
Vályi-Nagy József *736*
Vámbéri Lőrinc *691*
Vámos Endre *634*
Vámos Endréné *634*
Vámos György 288, *691*, 751
Vámos Imre *724*
Vámos László 610
Vámos Tibor *163*, 204, 249, 273, 275, 277, 346, 408, 764
Vándor Ferenc 270, *578*
Vándorffy József *647*
Váncsa Jenő 550, 751
Vancsó Gyuláné *634*
Vaucsura Rudolf *598*
Vankó Richárd 285
Ványi József 207, 254
Várallyay György 210, 260, 344, 441, 516, *666*
Váradi Imre 280, 751, 765
Váradi József *635*
Várady József *635*
Várady László *736*
Varga Béla *724*
Varga Bertalan *724*
Varga Csaba 349
Varga Dezső 375
Varga Emil 510, *724*
Varga Emília *647*
Varga Ferenc (műsz. tud. kand.) 509, *691*
Varga Ferenc (orv. tud. dr.) 265, *578*
Varga Ferenc (orv. tud. kand.) *724*
Varga Gábor *691*
Varga György 256, 520, *666*
G. Varga Györgyi 216, *699*
Varga Gyula (közgazd. tud. kand.) *647*
Varga Gyula (mgazd. tud. kand.) 324, *666*
Varga Imre (ig.) 339
Varga Imre (irod. tud. kand.) *617*
Varga Imre (mgazd. tud. kand., mgazd. gépek üzemeltetése) *666*
Varga Imre (mgazd. tud. kand., növénynemesítés) *666*
Varga Imre (műsz. tud. kand.) *691*
Varga István (állatorv. tud. kand.) *589*
Varga István (ig.) 287
Varga István (orv. tud. kand., élettan.) *724*
Varga István (orv. tud. kand., sztomatológia) *724*

Varga János (állatorv. tud. kand.) *589*
Varga János (egy. adj.) 313
Varga János (kém. tud. kand.) *635*
Varga János (közgazd. tud. kand.) *647*
Varga János (mgazd. tud. kand.) 259, *667*
Varga János (tört. tud. dr.) 239, 240 *581*
Varga József (állam- és jogtud. kand.) 326
Varga József (irod. tud. kand.) 517, *617*
Varga József (közgazd. tud. kand.) *647*
Varga József (műsz. tud. dr.) 218, 239, 282, *572*
Varga József (műsz. tud. kand.) *691*
Varga József (orv. tud. dr.) *587*
Varga Károly (kém. tud. kand.) *635*
Varga Károly (pszichol. tud. kand.) *727*
Varga Lajos (nev. tud. kand.) *696*
Varga Lajos (tört. tud. kand.) 249, *736*
Varga László (fiz. tud. kand.) *608*
Varga László (mat. tud. kand.) 393, 500, *652*
Varga László (mgazd. tud. kand.) *667*
Varga László (műsz. tud. kand.) 294, *691*
Varga László (műsz. tud. dr.) *572*
Varga László (orv. tud. kand., sugárbiológia) *724*
Varga László (orv. tud. kand., belgyógyászat) *724*
Varga László (ov.) 284
Varga László (tud. mt.) 219, 249
B. Varga Magdolna *555*
Varga Margit 724
Varga Péter (fiz. tud. kand.) *608*
Varga Péter (földtud. kand.) *612*
Varga Rafael *691*
Varga Sándor (közgazd. tud. dr.) 327, *563*
Varga Sándor (közl. tud. kand.) *648*
Varga Tamás *632*
Varga Zoltán *736*
Varga-Haszonits Zoltán 339, *610*
Varga Zoltán Sándor *598*
Vargha Dénes 216, *699*
Vargha Géza *578*
Vargha Gyula 270, *725*
Vargha Kálmán 453, *617*
Vargha László *587*
Vargha Miklós *725*
Vargyai Gyula *587*
Vargyas Lajos 225, 228, 475, *581*
Vargyas Péterné 464
Várhegyi Győző 250, 288, *572*
Várhegyi Lőrinc *635*
Vári Györgyné *727*
Varjas Béla 453, *617*
Varju László *589*
R. Várkonyi Ágnes 471, 522, *581*
Várkonyi Lajos 392
Várkonyi Nándor *696*
Várkonyi Péter *737*
Várnai László *725*
Várnagy László 254, *589*
Várnagy Marianne *696*
Varró Kálmán 284
Varró Rózsa *602*
Varró Tibor *647*
Varró Vince *578*
Varsányi György 302, *562*
Varsányi Iván *635*
Vas György *578*
Vas Gyula 759
Vas Ida *602*
Vas Károly *163*, 298, 312, 502, 503
Vas Tibor *587*
Vasadi László 328
Vásárhelyi Boldizsár *648*
Vásárhelyi Pál *647*
Vasáros László *635*

Vásáry István 226
Vasoli, Cesare *198*, 215
Vass György 288, *691*
Vass Henrik 342
Vass Kálmán *587*
Vass Zoltán *725*
Vastagh Gábor 265, *562*
Vastagh Zoltán 234, *696*
Vasvári Béla 250, 386, 390, *608*, 759
Vasvári Ferenc *691*
Vasvári Gábor *635*
Vas-Zoltán Péter *647*
Vatai Endre *608*
Vavrinecz Gábor *635*
Vavró István *587*
Vayer Lajos 234, 506, 521, *573*
Vecsernyés Lajos *691*
Vecsey Dénes *725*
Vedres István 263, *725*
Végh Antal 265, 300, *635*
Végh József 222, *699*
Végh József Mihály 222
Végh Sándorné 210, *558*
Véghelyi Péter 509, *579*
Végső Béla 452
Végvári Lajos *694*
Veidinger László *652*
Vékás Lajos *587*
Vékássy Alajos 288, *691*
Vekerdi László 239, 371
Vekerdy József *699*
Velcsov Mártonné 225, *699*
M. Velenyák Zsófia 227
Velkey László *725*
Velősy György *725*
Vendégh Sándor *696*
Vendel Miklós *118*, 333, 336
Venekei Imre 412
Venetianer Pál 316, 318, 436, *555*
Venkei Tibor *179*
Verba Attila *691*
Verbényi László *699*
Vereckei István *725*
Vereczkei Lajos 205, 236, 514, *602*
Veres András 517
Veres Árpád 308, 384, *556*
Veres Gábor 300, 308, *635*
Veres Imre *691*
Veres János *725*
Veres József (állam- és jogtud. kand.) *587*
Vereskői János *691*
Veress József (irod. tud. kand.) *617*
H. Veress Éva *737*
Veress Judith 234, 464, *696*
Veress László (mgazd. tud. kand.) *667*
Veress László (orv. tud. kand.) *725*
Verhás Jenő *635*
Verhás József *608*
Vermes László *667*
Vermes Miklós 349, 447, 448, 516, *587*
Véró Mihály 427
Veroszta Imre 291, *648*
Verő József (földtud. dr.) 337, 381, 382, *558*
Verő József (r. t.) *118*, 218, 273, 284
Versztovsek Boriszné 328, *647*
Vértes O. András *699*
Vértes Attila 308
Vértes Edit *699*
Vértes György (kém. tud. kand.) *635*
Vértes György (műsz. tud. kand.) *691*
Vértes Marietta 264, *725*
Vértes Péter *608*
Vértesi Péter *652*
Verzár Frigyes *198*, 262
Verzár Rezsőné Petri Gizella 264, *555*
Vészi Béla 514, *602*
Vétek János *667*
Vetési Ferenc *589*
Vető Ferenc *598*
Vezekényi Klára *725*
Vezér Erzsébet *617*
Viczián Antal *725*
Vida Gábor 319, 348, 351, 520, *555*
Vida István (állam- és jogtud. kand.) *587*

Vida István (tört. tud. kand.) *737*
Vida Miklós 279, *691*
Vida Sándor *587*
Vidor Ferenc *691*
Vigh Albert *635*
Vigh Béla *725*
Vigh Gyula *691*
Vigh József *552*
Vigh Péter *667*
Vigvári Mihály *635*
Vikár László 227, 228, 340, 475, *738*
Világi Gyula *725*
Világhy Miklós *164*, 323, 325, 371
Vilkuna, Kustaa Gideon *198*, 215
Vilmos Endre 291, *648*
Vilmos József *563*
Vincze Endre *652*
Vincze Egon *725*
Vincze Egonné *725*
S. Vincze Edit 241, 506
Vincze Imre (fiz. tud. kand.) *608*
Vincze Imre (közgazd. tud. kand.) 520, *563*
Vincze István (mat. tud. dr.) 325, 331, 399, 400, 511, *565*
Vincze István (orv. tud. kand.) *725*
Vincze István (tört. tud. kand.) 225, 520, *737*
Vincze Vilmos 337, *572*
Vinczeffy Imre *667*
Vinkler Elemér *562*
Vinkler Péter 395
Vinogradov, Ivan Matvejevics *199*, 245
Virág Sándor *725*
Virágh Lajos *692*
Virágh Károly *612*
Virágh Szabolcs *725*
Virághalmy Géza 378
Viski László 447, 448, *552*
Visky Károly *587*
Visnyovszky László 288, *572*
Visontai József *692*
Vissy László *692*
Vitális György *612*
Vitainé Rotkó Cecilia *667*
Vitályos László 277, 483, *692*
Vitányi Iván 215, 224, 331, 515, *727*
Vitéz István *613*
Vizi E. Szilveszter 266, *725*
Vizkelety András 220, *617*
Vizkelety Tibor *725*
Vlcskó Lajos 253
Voigt Vilmos 224, 225, *617*
Voit Pál *694*
Volczer Árpád *602*
Vonsik Gyula *602*
Vorsatz Brúnó 300, *635*
Voszka Rudolf 412, 415, *608*, 765
Völgyesy Pál *727*
Vő Endre *635*
Vörös Antal *737*
Vörös Árpád *692*
Vörös Árpádné *692*
Vörös Gyula *647*
Vörös Imre 285, 517, 521, *572*
Vörös József (mgazd. tud. dr.) 260, 510, *567*
Vörös József (nev. tud. kand.) *699*
Vörös Károly (műsz. tud. kand.) *692*
Vörös Károly (tört. tud. kand.) *737*
Vörös László *725*
Vörös Tibor *608*
Vörösmarthy Dániel *725*
Vörösné Faragó Elza 284
Vörösné Windisch Éva *737*
Vöröss Lajos 276, *692*
Vukov Konstantin 313, *562*

W

Wabrosch Géza *725*
Wacha Imre 218
Wagner Ottó 406
Walger János *667*
Wallenstein Mihály 278
Wallner Ákos 381

Wallner Emil *725*
Wallner Ernő *610*
Walsa Róbert *725*
Walter Ferenc *667*
Waltner Károly *725*
Wéber Antal *117*, 220, 229, 521, *559*
Weichinger Ferenc *692*
Weinstein Pál *579*
Weiss Emília *587*
Weisz Imréné *635*
Weisz Rezsőné *635*
Weisz Tamás *692*
Weiszfeiler Gyula *164*, 262, 267, 433, 508
Weiszné Vincze Irén 310, 312
Welesz Rudolf *692*
Wellmann Imre 253, 513
Welther Dániel *647*
Weltner Andor *164*, 323, 324, 330
Weltner Margit *562*
Wessely János *725*
Wessetzky Vilmos *581*
Westsik György 291, *648*
Wiegand Richard *565*
Wiener Imre 349, *587*
Wiesel Iván *647*
Wilcsek Jenő 328, *647*
Winkler György *647*
Winkler Oszkár *692*
Winkler Péter *692*
Winter Mihály *725*
Wirth Ádám 232, *602*
Wittmann István *725*
Wojnáravits László *635*
Wolfram Ervin 299, 302, 303, 304, *562*
Wolkóber Zoltán *635*
Wollemann Mária 320, 434, 436, 549, 579
Woynarovich Elek *567*

Z, Zs

Zabos Péter *598*
Záborszky Béla *725*
Zách Alfréd *610*
Zádor Andrásné *725*
Zádor Anna 290, 506, *573*
Zádor Erika *635*
Zádor László *725*
Zádor Mihály 234, 290, *573*
Zágoni Ernő *737*
Zajácz Magdolna *725*
Zala György *610*
Zala Tamás *737*
Zalai András 347, *635*
Zalai Károly *726*
Zalán Lászlóné 450
Zalányi Sámuel 270, *726*
Zalka András 256, 282, *692*
Zalka Lajos *635*
Zalotai Lajos *635*
Zámbó János 288, 306, *572*, 756
Zambó János *118*, 333, 335, 421
Zámori Zoltán *608*
Zanati Tibor 250, 281
Zapp Erika Éva *635*
Zappe László 521
Zaránd Pál *598*
Zarándy Aladár 389
Závodszky Péter 318, 437, *598*
Zawadowski Alfréd 250, 556
Zéberer Alfrédné 381
Zelenka Tibor 338
Zelkó Lajos *647*
Zeller Gyula *447*
Zelles Tivadar *726*
Zentai Béla 275, 277, 279, 751
Zetelakiné Horváth Kornélia *635*
Zettner Tamás 276, 287, *692*
Ziaja György *692*
Zibolen Endre 234, *696*
Zicsi András 320, *555*
Ziegler Károly *692*
Zilahi Márton 288, *572*
Zilahi-Sebess László *692*
Zilai János *667*
Zimányi István *726*
Zimányi József 247, 389, *559*
Zimányi Vera *737*
Zimmer György 391

Zimmer Károly 301, *562*
Zimmermann Gusztáv *589*
Zincz Béla *692*
Zinhóber Ferenc *647*
Zobor Ervin 392
Zoltai Dénes 232, 514, *602*
Zoltán Győző 335, 406, *692*
Zoltán Imre 325, 505, *579*
Zoltán János *579*
Zoltán Zoltán *610*
Zólyomi Bálint *119*, 314, 316, 318, 371, 428, 504, 756
Zombory László (kém. tud. dr.) *562*
Zombory László (műsz. tud. kand.) *692*
Zöld András 290, *692*
D. Zöldhelyi Zsuzsanna *617*
Zöllner Gyuláné *635*
Zrinszky László *696*

Zsadányi Ottó *726*
Zsadon Béla 304, 305, *562*
Zsarnóczai Sándor 324, 51
Zsáry Árpád *692*
Zsavoronkov, Nyikolaj Mihajlovics *199*, 298
Zsebők Zoltán 269, 444, 501, 579
Zsiga János 368, 370, 371, 372
Zsigmond András *692*, 756
Zsigmond László *165*, 231, 239, 241, 506, 522
Zsigmond Gyula *726*
Zsilák András 242, 518, *737*
Zsilinszky Éva 227
Zsilka János *574*
Zsindely Attila *598*
Zsindelyné Kávai Mária *598*
Zsoldos Ferenc *598*
Zsoldos Lehel 344, *608*
Zsoldos Tibor *635*
Zsolnai Béla *726*
Zsolnay Tibor *598*
Zsolt János *598*
Zsukova Irma *647*

A kiadásért felelős : Thész János, a Tudományos Testületi Titkárság vezetője
Szerkesztette : Antal Jánosné – Műszaki szerkesztő: Gábor Péter
Terjedelem: 45,75 (A/5) ív + 140 oldal melléklet
– AK 566 k 7679 –
76.3840 Akadémiai Nyomda, Budapest – Felelős vezető: Bernát György

150,—Ft